

KATALOG ZÁKLADNÍHO VÝBĚRU

dne 20.4.2015

OPB Janovice

začátek cca 09,00 hod.

Č.	Číslo	OTEC	DATUM	PLEM.	PŘÍRUSTEK (g)				CH O V A T E L
					k.	býčka	st.reg.	NAROZENÍ	
1	644531	081 CZ ZTP 932	03.01.14	T100	1291	96	1126	90	Hořák Jan, SHR, Janovice u R.
2	644536	081 CZ ZTP 932	08.01.14	T100	1108	90	1289	90	Hořák Jan, SHR, Janovice u R.
3	644537	081 CZ ZIT 017	10.01.14	T100	1308	100	1160	94	Hořák Jan, SHR, Janovice u R.
4	661766	081 CZ ZIT 017	17.01.14	T100	1466	101	1267	97	Hořák Jan, SHR, Janovice u R.
5	661775	081 CZ ZTP 932	25.01.14	T100	1433	96	1336	92	Hořák Jan, SHR, Janovice u R.
6	661777	081 CZ ZTP 932	28.01.14	T100	1441	99	1221	94	Hořák Jan, SHR, Janovice u R.
7	661780	081 CZ ZTP 932	01.02.14	T100	1391	95	1303	88	Hořák Jan, SHR, Janovice u R.
8	661822	081 CZ ZTP 932	14.03.14	T100	1341	97	1211	90	Hořák Jan, SHR, Janovice u R.
9	617759	072 CZ ZIT 004	18.03.14	T100	1658	119	1404	119	JASNO s.r.o. Jasenná
10	617772	072 CZ ZIT 004	27.03.14	T100	1458	110	1304	116	JASNO s.r.o. Jasenná
11	617776	072 CZ ZTI 600	31.03.14	T100	1091	97	1165	96	JASNO s.r.o. Jasenná
12	644527	081 CZ ZSI 488	01.01.14	S100	1508	110	1483	113	Hořák Jan, SHR, Janovice u R.
13	617421	072 CZ PMS 109	13.01.14	S100	1300	94	1237	94	Zálesí a.s. Luhačovice
14	661761	081 CZ PMS 062	13.01.14	S100	1375	107	1345	109	Hořák Jan, SHR, Janovice u R.
15	661773	081 CZ PMS 062	24.01.14	S100	1191	90	1330	94	Hořák Jan, SHR, Janovice u R.
16	661782	081 CZ ZSI 636	02.02.14	S100	1675	106	1414	109	Hořák Jan, SHR, Janovice u R.
17	661791	081 CZ ZSI 636	12.02.14	S100	1166	87	1195	91	Hořák Jan, SHR, Janovice u R.
18	661803	081 CZ ZSI 636	20.02.14	S100	1141	94	1259	101	Hořák Jan, SHR, Janovice u R.
19	661814	081 CZ ZSI 731	03.03.14	S100	1200	93	1308	99	Hořák Jan, SHR, Janovice u R.
20	661825	081 CZ PMS 062	17.03.14	S100	1225	95	1355	98	Hořák Jan, SHR, Janovice u R.
21	661832	081 CZ ZSI 731	28.03.14	S100	1225	97	1227	99	Hořák Jan, SHR, Janovice u R.
22	661778	081 CZ HRF 316	28.01.14	U100	1425	115	1176	113	Hořák Jan, SHR, Janovice u R.
23	660078	081 CZ HRP 557	14.02.14	U100	1141	102	1191	111	Kolářová Markéta, Albrechtice u R.
24	661793	081 CZ HRF 393	14.02.14	U100	1275	101	1181	101	Hořák Jan, SHR, Janovice u R.
25	661833	081 CZ HRF 393	31.03.14	U100	1175	105	1148	108	Hořák Jan, SHR, Janovice u R.
26	661788	081 CZ PAA 263	07.02.14	G100	1041	92	1176	92	Hořák Jan, SHR, Janovice u R.
27	661800	081 CZ PAA 263	18.02.14	G100	1341	102	1195	97	Hořák Jan, SHR, Janovice u R.
28	661821	081 CZ PAA 263	12.03.14	G100	1250	95	1154	94	Hořák Jan, SHR, Janovice u R.
29	621241	062 CZ ZLI 268	20.01.14	Y100	941	95	1185	98	HIRAM s.r.o. Vyškov

Býci vyřazení před základním výběrem

Č.	Číslo	OTEC	Datum	Plem.	Body		CHOVATEL	Důvod vyřazení
					VT	HM		
30	661767	081 CZ PAA 110	17.01.14	G100	7	7	Hořák Jan, SHR, Janovice u R.	před ZV-varle
31	644528	081 CZ ZSI 731	02.01.14	S100	2	5	Hořák Jan, SHR, Janovice u R.	před ZV-VT
32	644533	081 CZ HRF 393	06.01.14	U100	4	4	Hořák Jan, SHR, Janovice u R.	před ZV-chovatel
33	661772	081 CZ HRF 393	23.01.14	U100	6	3	Hořák Jan, SHR, Janovice u R.	před ZV-hm.365d
34	621242	062 CZ ZLI 746	25.03.14	Y100	4	3	HIRAM s.r.o. Vyškov	před ZV-hm.365d

Plemenné hodnoty uvedené v katalogu jsou spočítány k 31.3.2015

<i>Den</i>	<i>Datum</i>	<i>Začátek</i> *	<i>OPB , chovatel</i>	<i>Ks**</i>	<i>Plemena</i>	<i>Dražba</i>
Pondělí	20.4.2015	9,00	<i>OPB Janovice</i>	34	AA,HE,CH,LI,MS	<i>hodinu po skončení ZV</i>
		15,00	<i>Reinold Manfred,Stará Červená Voda</i>	4	MS	x
		16,00	<i>ZD Agroholding Bernartice</i>	1	PI	x
Úterý	21.4.2015	8,00	<i>OPB Cunkov</i>	60	LI	<i>hodinu po skončení ZV</i>
		16,00	<i>Farma Kozák s.r.o.</i>	1	LI	x
		16,30	<i>Dvořák Karel,Starcova Lhota</i>	3	LI	
		17,00	<i>Kačírek Pavel,Nový Kostelec</i>	1	LI	x
Středa	22.4.2015	9,00	<i>OPB Cunkov</i>	39	AA,CH	<i>hodinu po skončení ZV</i>
		16,00	<i>Bartůněk Karel, Přílepov</i>	2	HE	x
		17,00	<i>Žížala Josef ml.,Úročnice</i>	4	MS	x
Čtvrtek	23.4.2015	9,00	<i>OPB Cunkov</i>	41	BA,BM,HE,MS,PI,SA	<i>hodinu po skončení ZV</i>
		16,00	<i>Bouda Petr ing.,Voděrádky</i>	6	CH	x
		17,30	<i>Zobal Vlastimil,Bor u Březnice</i>	5	CH	x
Pátek	24.4.2015	9,00	<i>OPB Měcholupy</i>	48	AA,BA,HE,MS,	<i>hodinu po skončení ZV</i>
		13,00	<i>Měcholupská zemědělská a.s.</i>	5	CH,MS	x
		17,00	<i>Nejdl Martin,Kvaslice</i>	2	AA	x
		17,00	<i>Nejdl Zdeněk,Kvaslice</i>	3	AA	x
Sobota	25.4.2015	9,00	<i>Kubík Dušan,Třebčice</i>	1	HE	x
		10,00	<i>Šumavský angus spol.s r.o.Soběsuky</i>	26	AA	x
		15,00	<i>Žaloudek Roman,Ptenín</i>	2	SS	x
		16,00	<i>Vacík Václav,Roupov</i>	15	GA,SS	x
Neděle	26.4.2015	8,00	<i>Šuranský Jaroslav,Otín,Planá u M.L.</i>	4	CH	x
		9,30	<i>Tůmová Anna ing.,M.Lázně</i>	3	AA	x
		12,00	<i>Chlupáčková Hana,Ing.,Ležnice</i>	3	MS	x
			<i>UFARMA spol s.r.o.,Čistá u R.-Ležnice</i>	1	CH	x
		13,00	<i>Danko Jan, Lobzy</i>	6	CH	x
		15,00	<i>Vaňousek Vladimír,farma Javorná</i>	6	SA	x
		17,00	<i>MORAVIA ZL Cheb spol sro.,Kopanina</i>	5	AA	x
Pondělí	27.4.2015	9,00	<i>OPB Kundratice</i>	56	AA,CH,LI,MS,	<i>hodinu po skončení ZV</i>
		12,00	<i>Zatloukal Jan,Velké Dvorce</i>	7	CH	x
		16,00	<i>Černý Josef Ing.,Raková</i>	1	CH	x
		17,00	<i>Nováková Hana,Sirá</i>	4	CH	x
Úterý	28.4.2015	9,00	<i>OPB H.Jadruž</i>	23	CH,MS	<i>hodinu po skončení ZV</i>
		13,00	<i>Skalický J.,Libnov</i>	19	AA	x
Středa	29.4.2015	9,00	<i>OPB Benešov</i>	52	CH	<i>hodinu po skončení ZV</i>
Čtvrtek	30.4.2015	9,00	<i>OPB Benešov</i>	34	BA,LI,PI	<i>hodinu po skončení ZV</i>
		16,00	<i>Farma Kaliště s.r.o.Č.Libchavy</i>	7	LI	x
Pátek	1.5.2015	8,00	<i>Antoš Jiří,Kopidno</i>	2	CH	x
		10,00	<i>Lainka B.,farma Zdoňov</i>	4	MS	x
		12,00	<i>Zuzánek J.,ing,Bernartice</i>	3	CH	x
		14,00	<i>Zemědělská a.s.Výšina</i>	2	LI	x
Sobota	2.5.2015	8,00	<i>MU Brno - ŠZP Žabčice</i>	3	GS,MS,SA	x
		9,00	<i>Agrochyt s.r.o.Mohelno</i>	1	MS	x
		10,00	<i>Poláková Zdenka,Dolní Libochová</i>	2	MS	x
		10,30	<i>Hatlák Vlastimil,Meziboří</i>	10	CH	x
		12,30	<i>Statek Mitrov,a.s.</i>	14	AA	x
		14,30	<i>Hrtús Miroslav,Mírovka</i>	2	BA	x
		15,30	<i>ZD Pozovice</i>	12	CH	x
Neděle	3.5.2015	8,00	<i>Šeda J.,Helvíkovice</i>	5	LI	x
		9,00	<i>Paďour Leopold,Lukavice</i>	2	BA	x
		11,00	<i>Fišar Filip.,Lhotka</i>	3	LI	x
		15,00	<i>Montážně obchodní firma s.r.o.,B.Mlýn</i>	32	BB,GS,LI,PP,UU,VV	x

Den	Datum	Začátek *	OPB , chovatel	Ks*	Plemena	Dražba
Pondělí	4.5.2015	9,00	OPB Benešov	38	MS	hodinu po skončení ZV
		14,30	Družstvo Velký Újezd	7	CH	x
		16,00	Sumega Petr, Heřmanice u Oder	1	MS	x
		16,30	VFU Brno ŠZP Nový Jičín	2	LI	x
Úterý	5.5.2015	9,00	OPB Benešov	19	AA,HE	hodinu po skončení ZV
		15,00	Minaříková Hana,Hluk	2	BA	x
		16,00	Dolňácko a.s.Hluk	1	BA	x
Středa	6.5.2015	9,00	OPB Osík	54	CH	hodinu po skončení ZV
Čtvrtek	7.5.2015	9,00	OPB Osík	24	LI,BM,HE,PI,PP	hodinu po skončení ZV
		15,00	Novotný Milan,Mezihoří	1	PP	x
Pátek	8.5.2015	9,00	Liponova a.s.,Lipoltice	34	CH	x
		15,00	Nečtinská zemědělská a.s.	38	LI	x
Sobota	9.5.2015	9,00	Zemědělská společnost Blšany	5	MS	x
		11,00	Družstvo vlastníků Libeň - Vtelno	4	CH	x
		13,30	Šilhanová Marie,Nová Ves	5	MS	x
		15,00	Šťastný Antonín,SZ,Vědllice	2	BA	x
		16,30	Hromas Jan,Stvolínky	2	AA	x
		17,30	Hodbod' Gustav,Libštát	1	GS	x
Neděle	10.5.2015	9,00	Farma Kaliště s.r.o.Č.Libchavy	6	LI	x
		12,00	VETLABFARM s.r.o.D.Dobrouč	11	AA	x
		15,00	Jaroš Zdeněk,Rosička	1	PI	x
Pondělí	11.5.2015	9,00	OPB Osík	32	AA,BA,MS	hodinu po skončení ZV
		16,00	Dvořák Josef,ing.,Telecí	10	AA	x
Úterý	12.5.2015	9,00	Marek Petr,Častonín	6	GS,BA	x
			Marková M.,Častonín	1	BA	x
		10,00	Kratochvíl David,Ing.,Horní Cerekev	1	MS	x
		11,00	Tegro s.r.o. Těšenov	13	AA	x
		14,00	Šašek Vl.,Rantířov	13	AA	x
		17,00	KLAS a.s. Číhošť	2	UU	x
Středa	13.5.2015	9,00	Habr František ml.,SZ,Báňovice	5	MS	x
		11,00	Egert Jiří,ing.,Lomnice n.Lužnicí	10	AA	x
		12,30	Tájek Jaroslav,Zvíkov	2	SA	x
		15,00	Farka Martin,Todně	8	LI	x
		17,00	Lepša Vladimír,Pěčín	1	MS	x
Čtvrtek	14.5.2015	9,00	ZD Brloh	21	AA,MS	x
		12,30	Placanda Jakub,Křenovice	1	MS	x
		13,00	Vondrušková Věra,Protivec	1	SA	x
		14,30	Kofroň Jan,Ing.,Radhostice	11	AA	x
		17,00	Kraml Eduard,Stachy	3	SA	x
Pátek	15.5.2015	9,00	Statek Kašperské Hory s.r.o.	4	MS	x
		10,30	Kubal Radek, Albrechtice	1	LI	x
		11,00	Kubal Petr,Podmokly	4	MS	x
		13,00	Valenta Petr,Budyně	2	MS	x
		14,00	Černěveský Háj s.r.o.	3	LI	x
		15,00	Maletická farma s.r.o.	5	CH,LI	x
		16,30	Diviš Miroslav,Láz	5	LI,MS	x

* začátky ZV u chovatelů jsou orientační

** počty býků na začátku odchovu

Vysvětlivky ke zkratkám ve jménech v katalogu :

ET	- býček narozen po embryotrasferu
RED	- zbarvení red angus
P,V	- bezrohý / volný roh - heterozygot (MS,CH,LI,BA)
PP	- bezrohý – homozygot stanoven testem DNA (MS,CH,LI,BA)
R	- rohatý (MS)
+/+	- homozygot s alelami způsobujícími běžné osvalení (GS)
+ /MH	- heterozygot s jednou alelou podmiňující dvojí osvalení (GS)
MH/MH	- homozygot - obě alely podmiňující dvojí osvalení (GS – oddíl „B“ PK)

U matek plemene BA

Třída	Výška kříž (cm)	Hmotnost (kg)	RPH přímý efekt	RPH mat. efekt	RPH osvalení
SE	147 a více	800 a více	105 a vic	103 a vic	103 a vic
EC	147 a více	800 a více	105 a vic	pod 103	103 a vic
EM	147 a více	800 a více	pod 105	103 a vic	pod 103
CM	pod 147	pod 800	105 a vic	103 a vic	103 a vic
C1	pod 147	pod 800	105 a vic	pod 103	103 a vic
M1	pod 147	pod 800	pod 105	103 a vic	pod 103

Popisky grafu úrovně plemenných hodnot

Jednotlivé plemenné hodnoty jsou rozděleny do pásem na základě výpočtu kvantilu normálního rozložení, které udávají, jak si konkrétní jedinec stojí v porovnání s průměrem populace plemenných býčků odchovaných v období 2010 - 2015.

pásma	Pozice býka v rámci populace	zkratka	Popis údaje v grafu
10	býk patří hodnotou RPH do 10 % nejlepších býků v daném ukazateli	<i>RphT</i>	RPH pro přírůstek v testu
9	býk patří hodnotou RPH do 20 % nejlepších býků v daném ukazateli	<i>RphN</i>	RPH pro životní přírůstek
8	býk patří hodnotou RPH do 30 % nejlepších býků v daném ukazateli	<i>RpPP</i>	RPH pro přímý efekt porody
7	býk patří hodnotou RPH do 40 % nejlepších býků v daném ukazateli	<i>RpRU</i>	RPH pro přímý efekt růst
6	býk patří hodnotou RPH do 50 % nejlepších býků v daném ukazateli	<i>MatPP</i>	RPH pro maternální efekt porody
5	býk patří hodnotou RPH do průměru býků v daném ukazateli	<i>MatRU</i>	RPH pro maternální efekt růst
4	býk patří hodnotou RPH do 60 % nejlepších býků v daném ukazateli	<i>phTR</i>	RPH pro lineární hodnocení těl. rámce
3	býk patří hodnotou RPH do 70 % nejlepších býků v daném ukazateli	<i>phKT</i>	RPH pro lineární hodnocení kap. těla
2	býk patří hodnotou RPH do 80 % nejlepších býků v daném ukazateli	<i>phOS</i>	RPH pro lineární hodnocení osvalení
1	býk patří hodnotou RPH do 90 % nejlepších býků v daném ukazateli	<i>phUT</i>	RPH pro lineární hodnocení užit. typ

Hlavní selekční kritéria pro výběr do plemnitby na OPB a odchovu u chovatele

Hlavním selekčním kritériem bude pouze lineární hodnocení při základním výběru.

Důvody vyřazení před základním výběrem

- hodnocení tělesného rámce (1,2,3 body dle parametrů daného plemene)
- hodnocení bodů za hmotnost v 365 dnech (1,2,3 body dle parametrů daného plemene)
- nepředvedení býka k základnímu výběru na ohlávce nebo na vodící tyči
- na základě rozhodnutí majitele býka o jeho vyřazení
- zdravotní důvody (displazie varlat, apod.)

Důvody vyřazení při základním výběrem

- hodnocení délky těla (1,2,3 body dle parametrů daného plemene)
- hodnocení ukazatelů kapacity těla (1,2,3 body dle parametrů daného plemene)
- hodnocení ukazatelů osvalení (1,2,3 body dle parametrů daného plemene)
- hodnocení užitkové typu (1,2,3 body dle parametrů daného plemene)
- závažné vady exteriéru při základním výběru
- neodpovídající funkčnost končetin při základním výběru
- zdravotní důvody (displazie varlat, apod.)

Reklamační řád pro základní výběry býků

Majitel odchovávaného býčka má právo podat reklamaci proti rozhodnutí výběrové komise (ČSCHMS). Tato reklamační může mít písemnou nebo ústní formu. Po skončení základního výběru býků vyzve předseda výběrové komise k podání případných protestů (reklamací). Reklamační se podává nejpozději do 60-ti minut od výzvy předsedy výběrové komise. Reklamační se podává předsedovi výběrové komise. Jménem majitele býka může jednat také zástupce OPB. Po vznesení reklamační následuje nové předvedení býka. Reklamační je podmíněna složením nevratné kauce 1000 Kč, přičemž polovina z této částky je určena pro provozovatele OPB a polovina pro ČSCHMS. Tato kauce musí být složena okamžitě v hotovosti v době podání reklamační předsedovi výběrové komise.

V případě shodného verdiktu výběrové komise a majitele býka je platný tento shodný verdikt.

V případě neshody mezi verdiktem výběrové komise a majitelem býka bude proveden nový základní výběr. Provedení nového základního výběru je podmíněno složením kauce 5000 Kč za každého reklamovaného býka. Kauce se skládá na účet ČSCHMS nejpozději do 10-ti kalendářních dnů ode dne provedení základního výběru. V případě, že nebudou peníze připsány na účet v daném termínu, platí původní verdikt výběrové komise a reklamační se dále neřeší. Nový základní výběr se uskuteční do 30-ti dnů od sporného výběru na místě, kde byla podána reklamační, pokud se obě strany nedohodnou jinak. Většinové složení komise nesmí být totožné se složením komise, která vynesla sporný verdikt. O složení komise rozhoduje ČSCHMS po dohodě s příslušným chovatelským klubem a Radou PK daného plemene. O závěru nového základního výběru je sepsán nový výběrový protokol. Proti tomuto rozhodnutí se již nelze dále odvolat. V případě, že je potvrzeno původní rozhodnutí výběrové komise, propadá kauce ve prospěch ČSCHMS, v opačném případě se vrací majiteli býka do 10-ti kalendářních dní od provedení nového základního výběru. Náklady spojené s novým základním výběrem nese strana, která při svém rozhodnutí či jednání nebyla v právu.

V každém případě se o reklamaci vede písemný zápis. Rozhodnutí výběrové komise se váže ke konkrétnímu zvířeti v konkrétním čase a není možno se na něj odvolávat v případných následných sporech. Schváleno výborem ČSCHMS dne 21.3.2006 v Hradištku pod Medníkem, změny schváleny VČS dne 6.9.2007.



Sekretariát: ČSCHMS Praha Těšnov 17 11705 Praha 1 Mobil : +420 724 007 860 Telefon : +420 221 812 865 E-mail : info@cschms.cz	Ředitel PK <i>Kopecký Jan</i> Osík 201 569 67 Osík u Litomyšle Mobil : +420 724 007 862 Telefon : +420 461 612 809 E-mail : kopeccky@cschms.cz	Adresa PK <i>Stará Anna</i> Osvoboditelů 35/9 410 02 Lovosice Mobil : +420 724 073 641 E-mail : stara@cschms.cz
---	--	---

Číslo : **644531 081 CZ ANICO Z JANOVICE** Číslo katalogu 1
 Dat.nar. : 03.01.2014 Plemeno : T100 Charolais
 Chovatel : Hořák Jan, SHR, Janovice u R.
 Majitel : Hořák Jan, SHR, Janovice u R.

OOO 268 799 ROOSVELT SC P 8541876919
 OO ZCH 942 UNICO SC PP 7121333571
 MOO 7121400365 FR RONDELLE P 7121400365

OTEC ZTP 932 UNICO AGROCHYT ET V 391000709828061

OMO ZCH 489 LAKANAL 0395121015
 MO 131882 610 CZ KASA Z OKŘEŠIC 186000131882610
 MMO 1556 417 CZ HANA 186417001556

OOM ZCH 388 IMPAIR RR3 1893102983
 OM ZCH 809 PINAY 8552394134
 MOM 8596100049 FR MARY 8596100049

MATKA 216952 953 CZ 388000216952953

OMM ZCH 363 GAVROŠ ET 029417004728
 MM 123433 953 CZ 388000123433953
 MMM 102004 506 CZ CHARITA ZEAS 029506102004

Vlastní užitkovost: ve 120d: **185 kg** ve 210d: **284 kg** v 365d: **452 kg** / kříž: **129 cm**
 Přírustek v testu : **1291 g / 96** přírustek od narození: **1126 g / 90** šourek **35 cm**
 Věk při ZV **472** dní aktuálně k 24.03.15 hmotnost: **552 kg** výška v kříži: **136 cm**

PLEMENNÉ HODNOTY										LINEARNÍ HODNOCENÍ						
	pp	ru	pp	ru	TR	KT	OS	UT		Hmot	kříž	TR	KT	OS	UT	CE
BÝK	PE	105	98	ME	106	106	90	100	101	100						
MATKA	PE	97	109	ME	101	100	87	97	100	97	720	143	22	20	20	7 69
OTEC	PE	105	99	ME	111	107	103	117	118	118						

HODNOCEN: TR 5 / / 4 KT / / OS / / UT Výsledek:

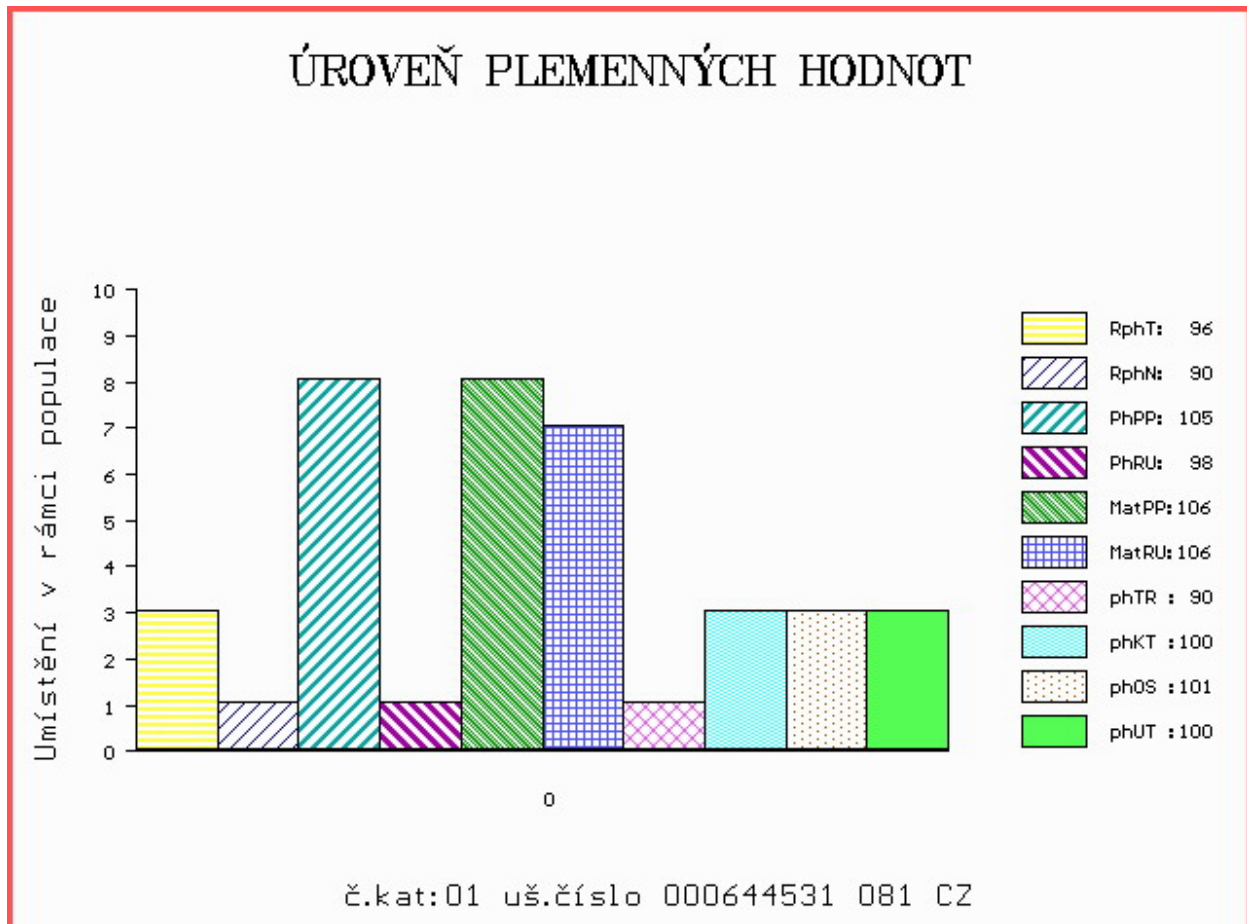

Číslo : **644536 081 CZ ABIDJAN Z JANOVIC V** Číslo katalogu 2
 Dat.nar. : 08.01.2014 Plemeno : T100 Charolais
 Chovatel : Hořák Jan, SHR, Janovice u R.
 Majitel : Hořák Jan, SHR, Janovice u R.

OOO 268 799 ROOSVELT SC P 8541876919
 OO ZCH 942 UNICO SC PP 7121333571
 MOO 7121400365 FR RONDELLE P 7121400365

OTEC ZTP 932 UNICO AGROCHYT ET V 391000709828061

OMO ZCH 489 LAKANAL 0395121015
 MO 131882 610 CZ KASA Z OKŘEŠIC 186000131882610
 MMO 1556 417 CZ HANA 186417001556

OOM 267 478 AGSK SIR TRADITION 271 56280900271
 OM ZCH 816 AGSK KAPITÁN P 721206210301
 MOM 728808 SK AGSK MISS MAC 70C 728808

MATKA 192433 981 CZ P 409000192433981

OMM ZCH 756 LANDINI SU 062389104952
 MM 117658 932 CZ MILOS FAVORITE 10R 045000117658932
 MMM 138770 304 CZ MILOS FAVORITE 16M P 045000138770304

Vlastní užitkovost: ve 120d: **238 kg** ve 210d: **368 kg** v 365d: **565 kg** / kříž: **136 cm**
 Přírustek v testu : **1108 g / 90** přírustek od narození: **1289 g / 90** šourek **35 cm**
 Věk při ZV **467** dní aktuálně k 24.03.15 hmotnost: **640 kg** výška v kříži: **137 cm**

PLEMENNÉ HODNOTY

LINEARNÍ HODNOCENÍ

	pp	ru	pp	ru	TR	KT	OS	UT	Hmot	kříž	TR	KT	OS	UT	CE		
BÝK	PE	85	118	ME	103	104	109	110	109	111							
MATKA	PE	102	103	ME	86	105	105	96	95	97	700	144	23	19	17	6	65
OTEC	PE	105	99	ME	111	107	103	117	118	118							

HODNOCEN: TR 6 / / 9 KT / / OS / / UT Výsledek:

ÚROVEŇ PLEMENNÝCH HODNOT

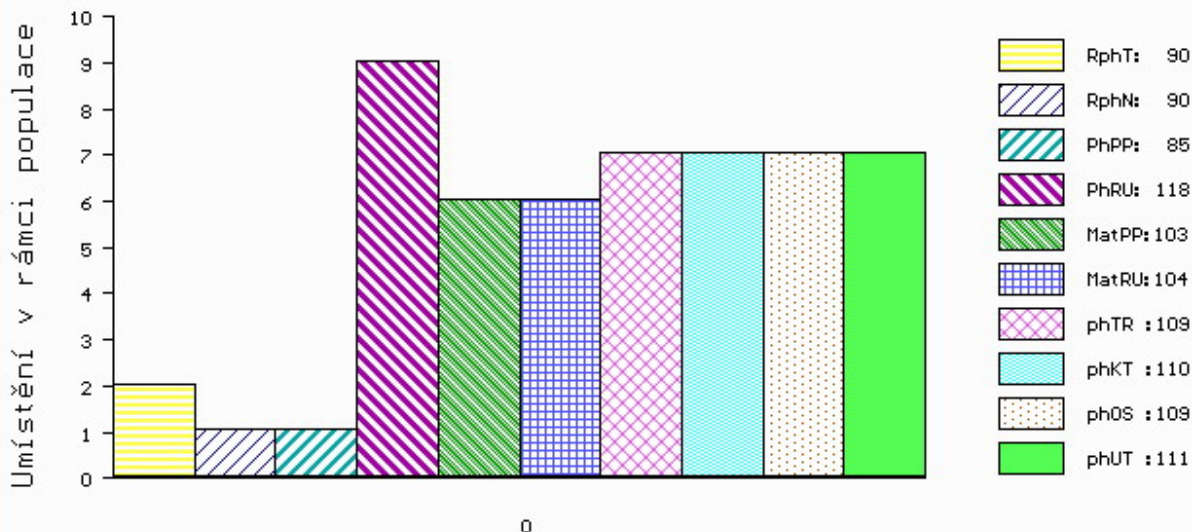

č.kat:02 uš.číslo 000644536 081 CZ

Číslo : **644537 081 CZ ALEXEJ Z JANOVIC P** Číslo katalogu 3
 Dat.nar. : 10.01.2014 Plemeno : T100 Charolais
 Chovatel : Hořák Jan,SHR,Janovice u R.
 Majitel : Hořák Jan,SHR,Janovice u R.

OOO ZCH 450 LE REBEL 3695100770
 OO ZTI 247 VIZIR P 7121074461
 MOO 8932230816 FR RENGAINE 8932230816

Otec ZIT 017 UFIN Z MOKRÝŠOVA P 405000632165053
 OMO ZTI 092 TIGER AV SKALLTORP P 54899
 MO 182635 953 CZ P 405000182635953
 MMO 123683 953 CZ 405000123683953

OOM ZCH 254 EX EDEN RR1 1889100128
 OM ZTI 045 NOKIA MZLU 106000504224062
 MOM 111469 603 CZ JEDNIČKA MLZU 106603111469

MATKA 216955 953 CZ 388000216955953
 OMM ZCH 449 LAUREL 7195122401
 MM 123432 953 CZ 388000123432953
 MMM 116142 506 CZ KARLA Z CHOTČE 132000116142506

Vlastní užitkovost: ve 120d: **188 kg** ve 210d: **291 kg** v 365d: **466 kg** / kříž: **132 cm**
 Přírustek v testu : **1308 g / 100** přírustek od narození: **1160 g / 94** šourek **38 cm**
 Věk při ZV **465** dní aktuálně k 24.03.15 hmotnost: **556 kg** výška v kříži: **133 cm**

PLEMENNÉ HODNOTY

LINEARNÍ HODNOCENÍ

	pp	ru	pp	ru	TR	KT	OS	UT	Hmot	kříž	TR	KT	OS	UT	CE		
BÝK	PE	110	100	ME	108	108	89	100	103	102							
MATKA	PE	95	108	ME	113	104	96	105	107	107	840	148	24	18	18	6	66
Otec	PE	112	99	ME	104	107	108	103	101	104							

HODNOCEN: TR 4 / / 4 KT / / OS / / UT Výsledek:

ÚROVEŇ PLEMENNÝCH HODNOT

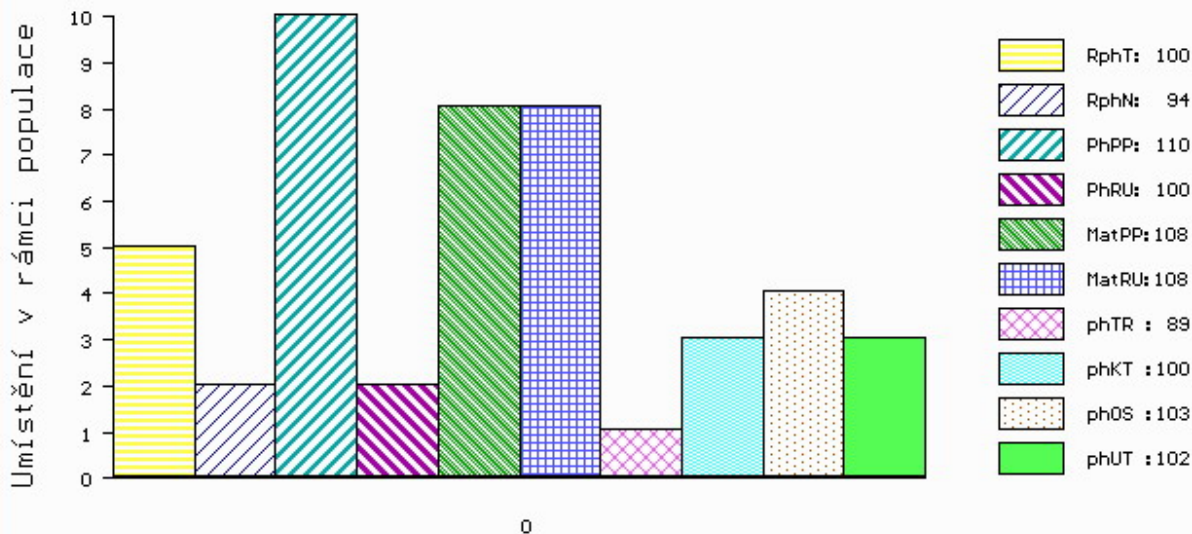

č.kat:03 uš.číslo 000644537 081 CZ

Číslo : **661766 081 CZ ARCHIV Z JANOVIC V** Číslo katalogu 4
 Dat.nar. : 17.01.2014 Plemeno : T100 Charolais
 Chovatel : Hořák Jan, SHR, Janovice u R.
 Majitel : Hořák Jan, SHR, Janovice u R.

OOO ZCH 450 LE REBEL 3695100770
 OO ZTI 247 VIZIR P 7121074461
 MOO 8932230816 FR RENGAINE 8932230816

OTEC ZIT 017 UFIN Z MOKRÝŠOVA P 405000632165053
 OMO ZTI 092 TIGER AV SKALLTORP P 54899
 MO 182635 953 CZ P 405000182635953
 MMO 123683 953 CZ 405000123683953

OOM 267 478 AGSK SIR TRADITION 271 56280900271
 OM ZCH 816 AGSK KAPITÁN P 721206210301
 MOM 728808 SK AGSK MISS MAC 70C 728808

MATKA 176322 981 CZ P 409000176322981
 OMM ZCH 424 HARLEY ET P 164417006663
 MM 100747 921 CZ 310000100747921
 MMM 101148 112 CZ R 015112101148

Vlastní užitkovost: ve 120d: **185 kg** ve 210d: **311 kg** v 365d: **522 kg** / kříž: **129 cm**
 Přírustek v testu : **1466 g / 101** přírustek od narození: **1267 g / 97** šourek **39 cm**
 Věk při ZV **458** dní aktuálně k 24.03.15 hmotnost: **605 kg** výška v kříži: **134 cm**

PLEMENNÉ HODNOTY										LINEARNÍ HODNOCENÍ							
	pp	ru	pp	ru	TR	KT	OS	UT	Hmot	kříž	TR	KT	OS	UT	CE		
BÝK	PE	106	104	ME	105	105	98	92	92	93							
MATKA	PE	109	102	ME	102	101	109	85	81	85	700	148	20	19	18	6	63
OTEC	PE	112	99	ME	104	107	108	103	101	104							

HODNOCEN: TR 5 / / 8 KT / / OS / / UT Výsledek:

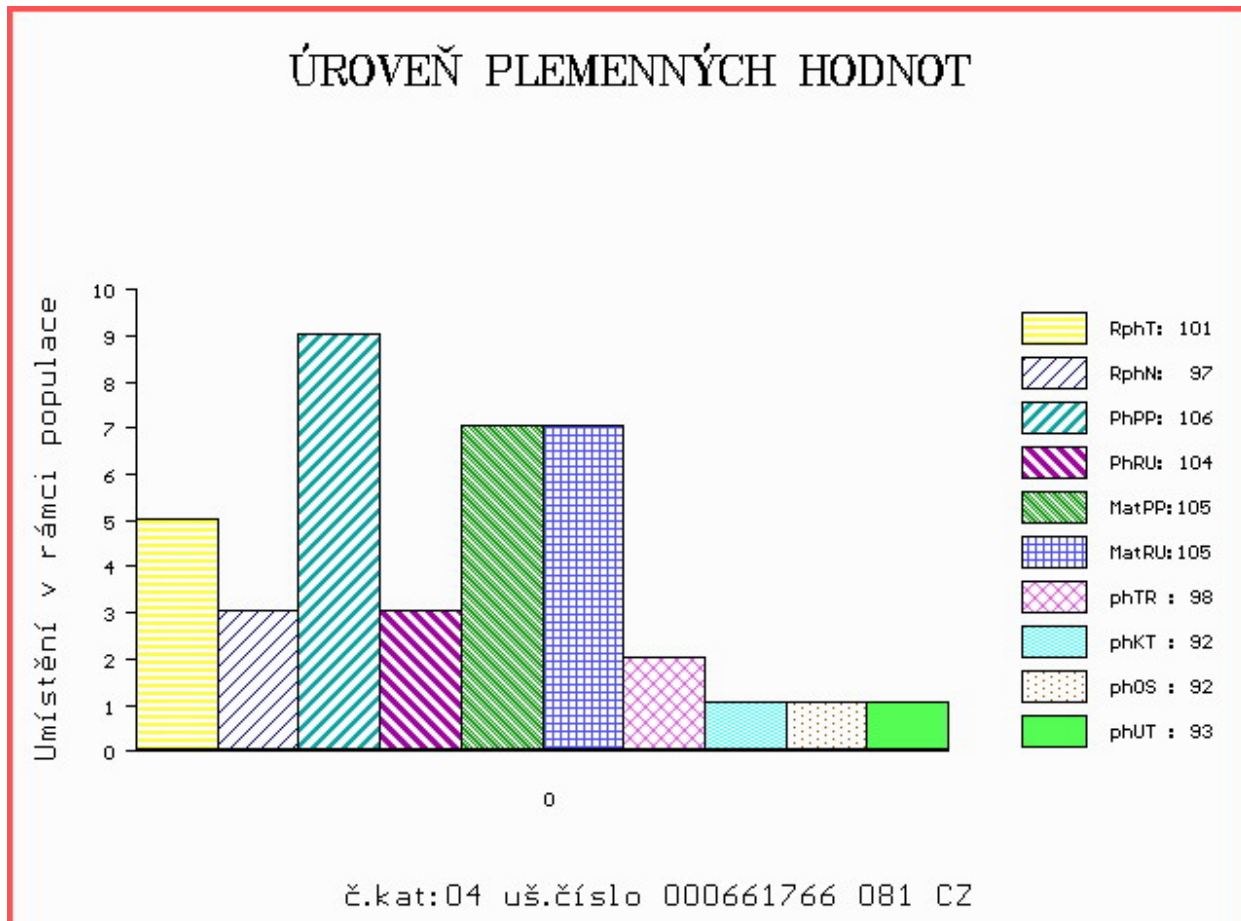

Číslo : **661775 081 CZ ARNOŠT Z JANOVIC P** Číslo katalogu 5
 Dat.nar. : 25.01.2014 Plemeno : T100 Charolais
 Chovatel : Hořák Jan,SHR,Janovice u R.
 Majitel : Hořák Jan,SHR,Janovice u R.

OOO 268 799 ROOSVELT SC P 8541876919
 OO ZCH 942 UNICO SC PP 7121333571
 MOO 7121400365 FR RONDELLE P 7121400365

OTEC ZTP 932 UNICO AGROCHYT ET V 391000709828061
 OMO ZCH 489 LAKANAL 0395121015
 MO 131882 610 CZ KASA Z OKŘEŠIC 186000131882610
 MMO 1556 417 CZ HANA 186417001556

OOM 267 478 AGSK SIR TRADITION 271 56280900271
 OM ZCH 816 AGSK KAPITÁN P 721206210301
 MOM 728808 SK AGSK MISS MAC 70C 728808

MATKA 192463 981 CZ P 409000192463981
 OMM 270 389 PAGANINI 5811599507
 MM 312356 178 FR BELLIGNEE 0312356178
 MMM 395121766 FR LIGNEE 0395121766

Vlastní užitkovost: ve 120d: **205 kg** ve 210d: **334 kg** v 365d: **518 kg** / kříž: **131 cm**
 Přírustek v testu : **1433 g / 96** přírustek od narození: **1336 g / 92** šourek **36 cm**
 Věk při ZV **450** dní aktuálně k 24.03.15 hmotnost: **618 kg** výška v kříži: **135 cm**

PLEMENNÉ HODNOTY										LINEARNÍ HODNOCENÍ						
	pp	ru	pp	ru	TR	KT	OS	UT		Hmot	kříž	TR	KT	OS	UT	CE
BÝK	PE	111	103	ME	99	109	97	104	106	104						
MATKA	PE	108	102	ME	89	108	93	92	94	91	690	141	21	20	17	64
OTEC	PE	105	99	ME	111	107	103	117	118	118						

HODNOCEN: TR 5 / / 7 KT / / OS / / UT Výsledek:

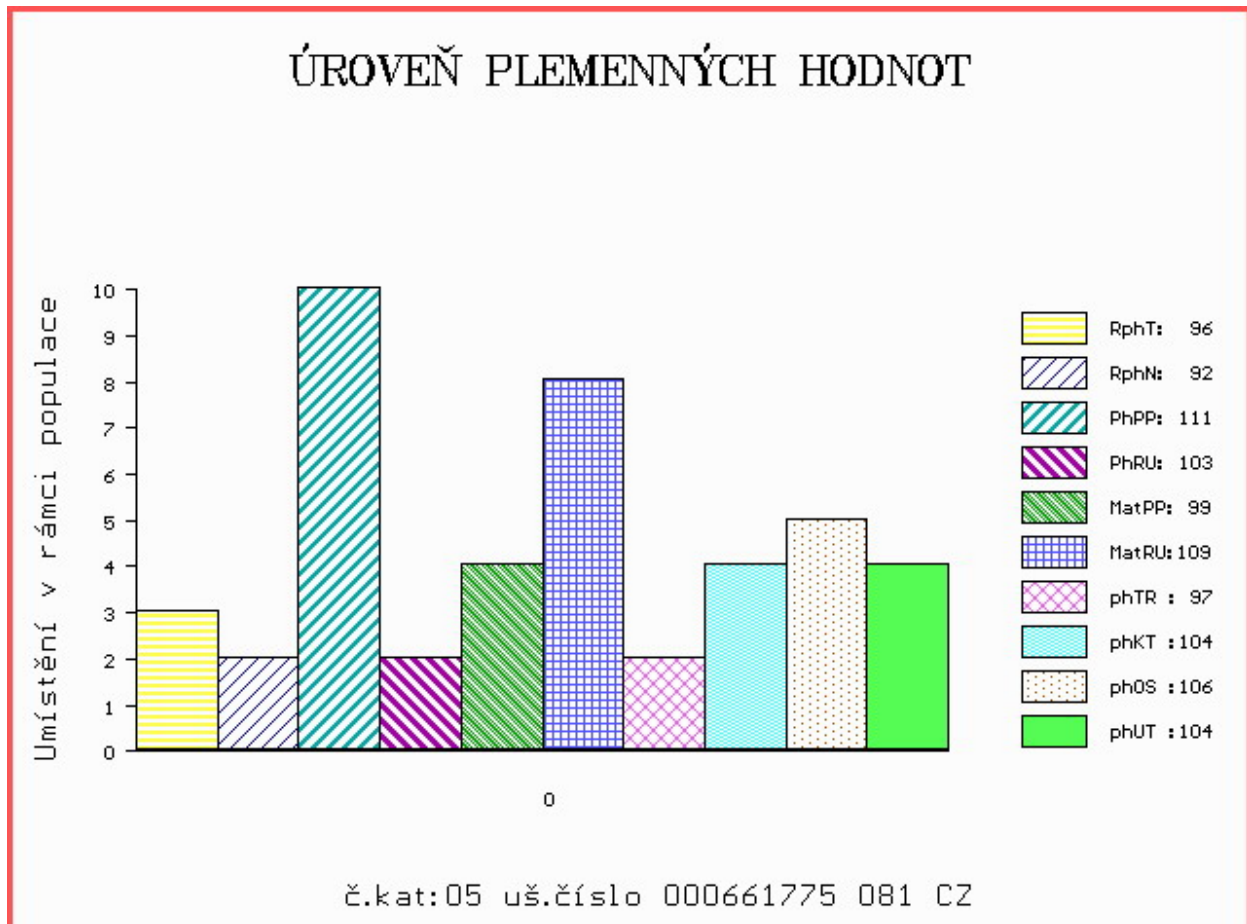

Číslo : **661777 081 CZ AXA Z JANOVIC P** Číslo katalogu 6
 Dat.nar. : 28.01.2014 Plemeno : T100 Charolais
 Chovatel : Hořák Jan, SHR, Janovice u R.
 Majitel : Hořák Jan, SHR, Janovice u R.

OOO 268 799 ROOSVELT SC P 8541876919
 OO ZCH 942 UNICO SC PP 7121333571
 MOO 7121400365 FR RONDELLE P 7121400365

OTEC ZTP 932 UNICO AGROCHYT ET V 391000709828061
 OMO ZCH 489 LAKANAL 0395121015
 MO 131882 610 CZ KASA Z OKŘEŠIC 186000131882610
 MMO 1556 417 CZ HANA 186417001556

OOM 265 826 HEP ALABAMA POLLED 7C 372846
 OM ZCH 424 HARLEY ET P 164417006663
 MOM 540872 US COMPOSER'S ALLEGRO ET 540872

MATKA 145114 921 CZ 310000145114921
 OMM ZCH 335 AGV JIVE JR 1E P PMC194079
 MM 9259 921 CZ P 31000009259921
 MMM 7629 417 CZ HALKA SPECIAL 29H CHPS 015417007629

Vlastní užitkovost: ve 120d: **178 kg** ve 210d: **305 kg** v 365d: **479 kg** / kříž: **134 cm**
 Přírustek v testu : **1441 g / 99** přírustek od narození: **1221 g / 94** šourek **37 cm**
 Věk při ZV **447** dní aktuálně k 24.03.15 hmotnost: **566 kg** výška v kříži: **139 cm**

PLEMENNÉ HODNOTY										LINEARNÍ HODNOCENÍ							
	pp	ru	pp	ru	TR	KT	OS	UT		Hmot	kříž	TR	KT	OS	UT	CE	
BÝK	PE	106	94	ME	105	103	101	95	95	96							
MATKA	PE	106	92	ME	98	98	95	76	75	77	750	149	25	18	18	6	67
OTEC	PE	105	99	ME	111	107	103	117	118	118							

HODNOCEN: TR 8 / / 5 KT / / OS / / UT Výsledek:

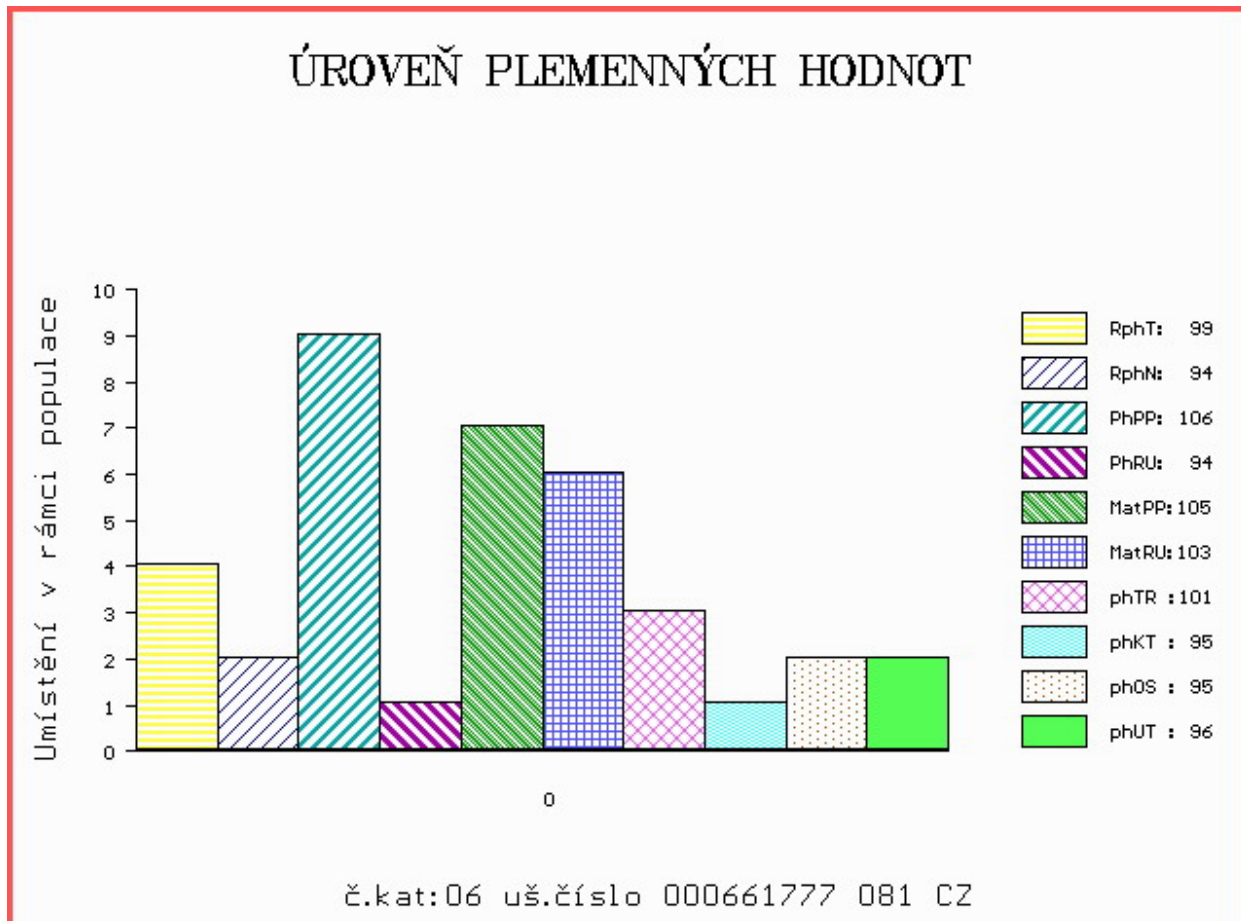

Číslo : **661780 081 CZ ARCHA Z JANOVIC V** Číslo katalogu 7
 Dat.nar. : 01.02.2014 Plemeno : T100 Charolais
 Chovatel : Hořák Jan, SHR, Janovice u R.
 Majitel : Hořák Jan, SHR, Janovice u R.

OOO 268 799 ROOSVELT SC P 8541876919
 OO ZCH 942 UNICO SC PP 7121333571
 MOO 7121400365 FR RONDELLE P 7121400365

OTEC ZTP 932 UNICO AGROCHYT ET V 391000709828061

OMO ZCH 489 LAKANAL 0395121015
 MO 131882 610 CZ KASA Z OKŘEŠIC 186000131882610
 MMO 1556 417 CZ HANA 186417001556

OOM 267 478 AGSK SIR TRADITION 271 56280900271
 OM ZCH 816 AGSK KAPITÁN P 721206210301
 MOM 728808 SK AGSK MISS MAC 70C 728808

MATKA 176337 981 CZ 409000176337981

OMM CHV 698 721206000349
 MM 98815 981 CZ P 409000098815981
 MMM 318859 SK 721206000318

Vlastní užitkovost: ve 120d: **201 kg** ve 210d: **329 kg** v 365d: **534 kg** / kříž: **137 cm**
 Přírustek v testu : **1391 g / 95** přírustek od narození: **1303 g / 88** šourek **38 cm**
 Věk při ZV **443** dní aktuálně k 24.03.15 hmotnost: **597 kg** výška v kříži: **139 cm**

PLEMENNÉ HODNOTY

LINEARNÍ HODNOCENÍ

	pp	ru	pp	ru	TR	KT	OS	UT	Hmot	kříž	TR	KT	OS	UT	CE		
BÝK	PE	101	103	ME	112	104	111	109	109	110							
MATKA	PE	110	96	ME	108	103	113	95	93	96	710	150	23	21	17	7	68
OTEC	PE	105	99	ME	111	107	103	117	118	118							

HODNOCEN: TR 8 / / 8 KT / / OS / / UT Výsledek:

ÚROVEŇ PLEMENNÝCH HODNOT

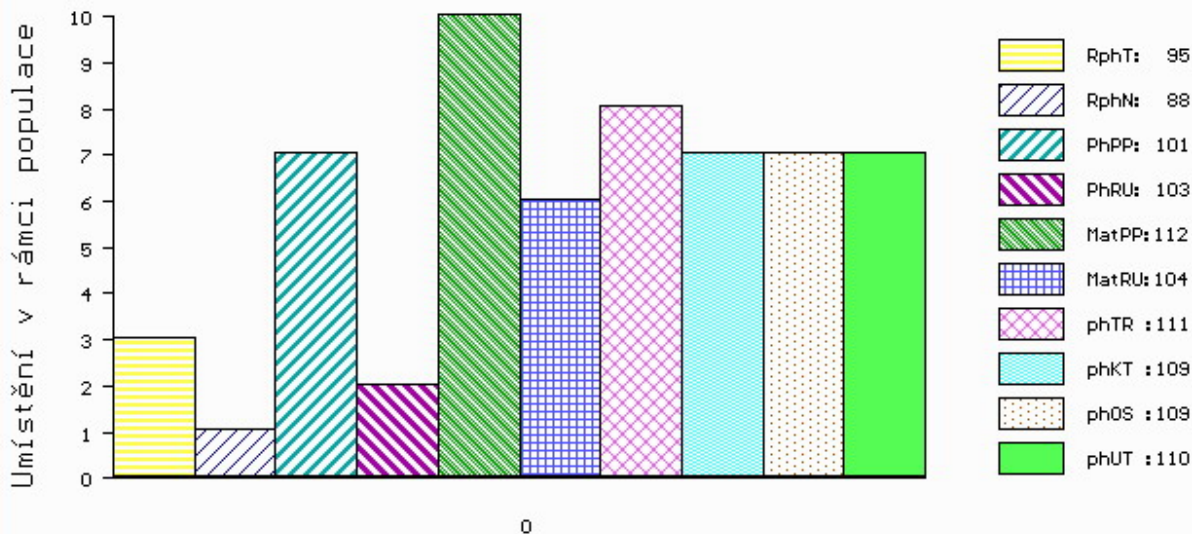

č.kat:07 uš.číslo 000661780 081 CZ

Číslo : **661822 081 CZ APIS Z JANOVIC P** Číslo katalogu 8
 Dat.nar. : 14.03.2014 Plemeno : T100 Charolais
 Chovatel : Hořák Jan, SHR, Janovice u R.
 Majitel : Hořák Jan, SHR, Janovice u R.

OOO 268 799 ROOSVELT SC P 8541876919
 OO ZCH 942 UNICO SC PP 7121333571
 MOO 7121400365 FR RONDELLE P 7121400365

OTEC ZTP 932 UNICO AGROCHYT ET V 391000709828061

OMO ZCH 489 LAKANAL 0395121015
 MO 131882 610 CZ KASA Z OKŘEŠIC 186000131882610
 MMO 1556 417 CZ HANA 186417001556

OOM ZCH 556 JOCK Z CUNKOVA P 253288119780
 OM CHP 866 MICHAEL Z CUNKOVA V 253000156366031
 MOM 113835 101 CZ 129101113835

MATKA 156041 981 CZ 409000156041981

OMM CHV 698 721206000349
 MM 98815 981 CZ P 409000098815981
 MMM 318859 SK 721206000318

Vlastní užitkovost: ve 120d: **190 kg** ve 210d: **298 kg** v 365d: **497 kg** / kříž: **133 cm**
 Přírustek v testu : **1341 g / 97** přírustek od narození: **1211 g / 90** šourek **35 cm**
 Věk při ZV **402** dní aktuálně k 24.03.15 hmotnost: **510 kg** výška v kříži: **133 cm**

PLEMENNÉ HODNOTY										LINEARNÍ HODNOCENÍ								
	pp	ru	pp	ru	TR	KT	OS	UT		Hmot	kříž	TR	KT	OS	UT	CE		
BÝK	PE	97	99	ME	104	108	97	104	104	104								
MATKA	PE	98	102	ME	95	106	102	99	97	99	730	/	141	23	18	19	6	66
OTEC	PE	105	99	ME	111	107	103	117	118	118								

HODNOCEN: TR 6 / / 6 KT / / OS / / UT Výsledek:

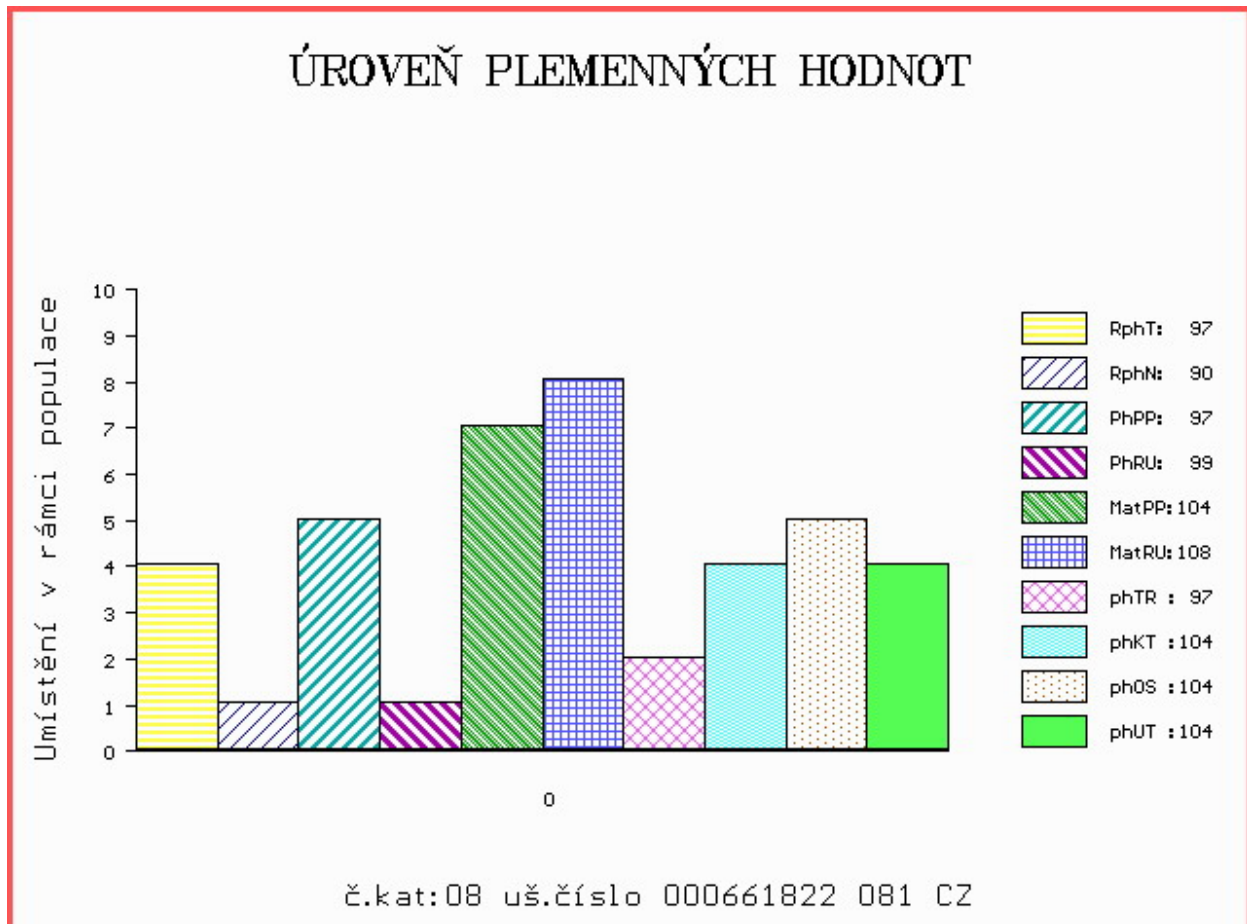

Číslo : 617759 072 CZ ALFA JASNO Číslo katalogu 9
 Dat.nar. : 18.03.2014 Plemeno : T100 Charolais
 Chovatel : JASNO s.r.o.Jasenná
 Majitel : JASNO s.r.o.Jasenná

OOO 266 497 COOPER 7187110011
 OO ZCH 699 JUMPER 8894104162
 MOO 4580102372 FR RITOURNELL RR4 4580102372

OTEC ZIT 004 UMPER SMILOVSKÝ 128000697625061
 OMO ZCH 571 ICARE 7193116802
 MO 194589 961 CZ 128000194589961
 MMO 116388 502 CZ ISKRA SMILOVSKÁ 128502116388

OOM 265 304 IGLOO.MIC 0393100604
 OM ZTI 244 SIDNEY 4516041658
 MOM 4590100071 FR FONTAINE 4590100071

MATKA 152775 972 CZ 063000152775972
 OMM ZCH 704 NATUR 3697010336
 MM 120368 972 CZ 063000120368972
 MMM 13501 972 CZ 063000013501972

Vlastní užitkovost: ve 120d: 208 kg ve 210d: 306 kg v 365d: 556 kg / kříž: 135 cm
 Přírustek v testu : 1658 g / 119 přírustek od narození: 1404 g / 119 šourek 27 cm
 Věk při ZV 398 dní aktuálně k 24.03.15 hmotnost: 566 kg výška v kříži: 135 cm

PLEMENNÉ HODNOTY										LINEARNÍ HODNOCENÍ								
	pp	ru	pp	ru	TR	KT	OS	UT		Hmot	kříž	TR	KT	OS	UT	CE		
BÝK	PE	94	119	ME	107	99	107	110	110	111								
MATKA	PE	90	118	ME	107	100	107	109	109	109	888	/	148	25	19	18	7	69
OTEC	PE	95	114	ME	106	97	105	113	115	115								

HODNOCEN: TR 7 / / 9 KT / / OS / / UT Výsledek:

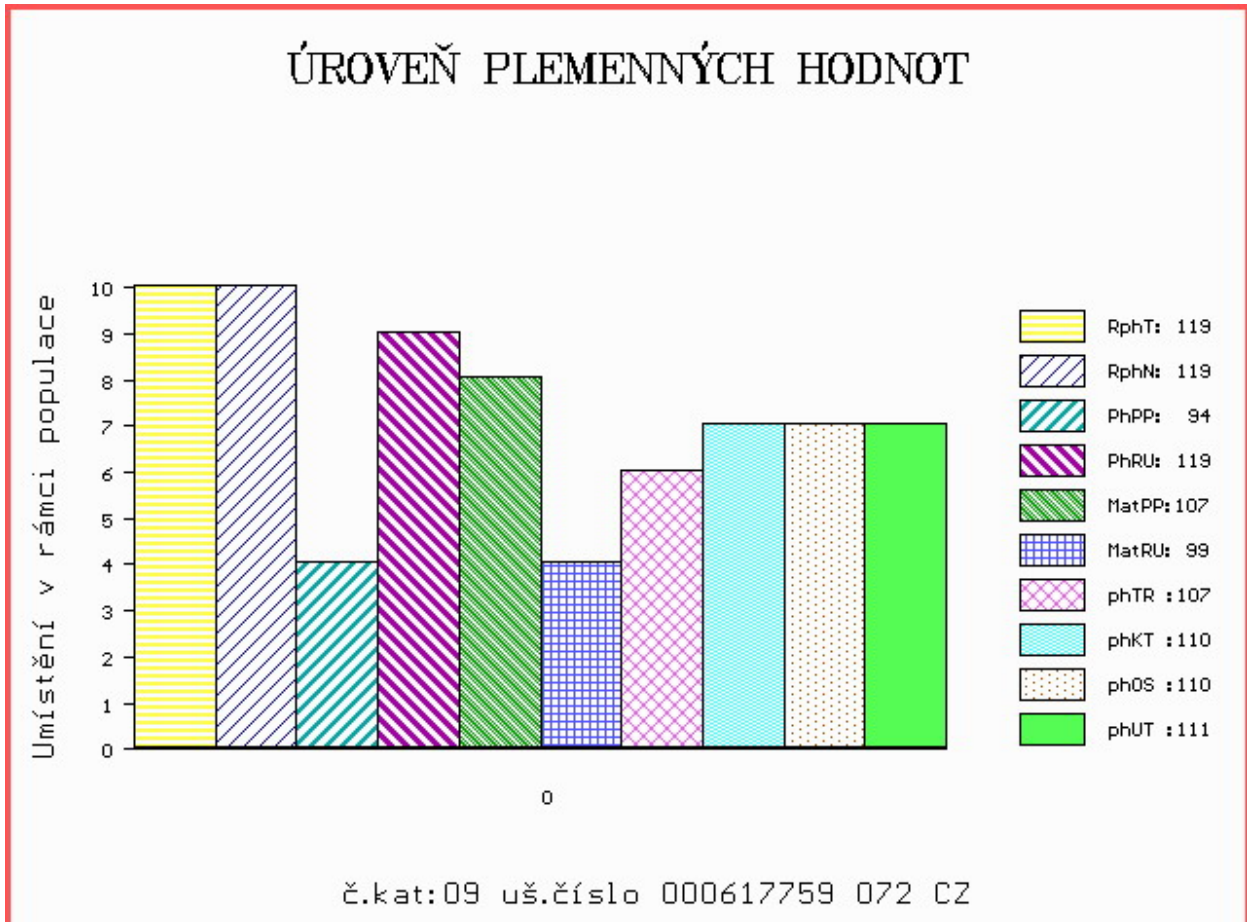

Číslo : **617772 072 CZ AKORD JASNO** Číslo katalogu 10
 Dat.nar. : 27.03.2014 Plemeno : T100 Charolais
 Chovatel : JASNO s.r.o.Jasenná
 Majitel : JASNO s.r.o.Jasenná

OOO 266 497 COOPER 7187110011
 OO ZCH 699 JUMPER 8894104162
 MOO 4580102372 FR RITOURNELL RR4 4580102372

OTEC ZIT 004 UMPER SMILOVSKÝ 128000697625061

OMO ZCH 571 ICARE 7193116802
 MO 194589 961 CZ 128000194589961
 MMO 116388 502 CZ ISKRA SMILOVSKÁ 128502116388

OOM ZCH 638 JURA SMILOVSKÝ 128582122575
 OM ZTI 074 NÁHON 063000103626072
 MOM 31593 645 CZ CHUCHLA 063645031593

MATKA 152734 972 CZ 063000152734972

OMM ZCH 240 CASOAR 4587100162
 MM 8949 417 CZ HYMNA 063417008949
 MMM 3712 417 CZ FAUNA 063417003712

Vlastní užitkovost: ve 120d: **206 kg** ve 210d: **317 kg** v 365d: **521 kg** / kříž: **139 cm**
 Přírustek v testu : **1458 g / 110** přírustek od narození: **1304 g / 116** šourek **32 cm**
 Věk při ZV **389** dní aktuálně k 24.03.15 hmotnost: **517 kg** výška v kříži: **139 cm**

PLEMENNÉ HODNOTY

LINEARNÍ HODNOCENÍ

	pp	ru	ME	pp	ru	TR	KT	OS	UT	Hmot	kříž	TR	KT	OS	UT	CE	
BÝK	PE	98	114	ME	104	106	111	105	103	107							
MATKA	PE	98	111	ME	101	112	112	108	106	110	830	144	23	20	17	6	66
OTEC	PE	95	114	ME	106	97	105	113	115	115							

HODNOCEN: TR 9 / / 7 KT / / OS / / UT Výsledek:

ÚROVEŇ PLEMENNÝCH HODNOT

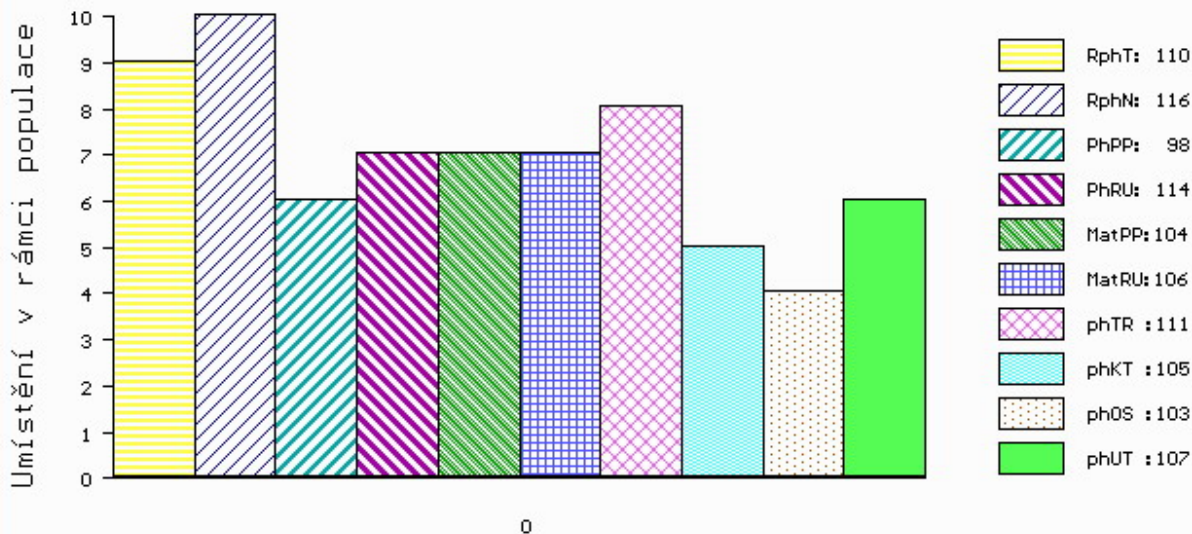

č.kat:10 uš.číslo 000617772 072 CZ

Číslo : **617776 072 CZ AFEKT JASNO** Číslo katalogu 11
 Dat.nar. : 31.03.2014 Plemeno : T100 Charolais
 Chovatel : JASNO s.r.o.Jasenná
 Majitel : JASNO s.r.o.Jasenná

OOO ZCH 220 BLASON 4286100325
 OO ZCH 571 ICARE 7193116802
 MOO 7188123178 FR DOUCETTE 7188123178

OTEC ZTI 600 RADAR SMILOVSKÝ ET 128000640695061

OMO 266 460 DANUBE 7188138413
 MO 34517 502 CZ APOLENA 128502034517
 MMO 34501 502 CZ VENITIENNE RR1 4284103861

OOM 265 304 IGLOO.MIC 0393100604
 OM ZTI 244 SIDNEY 4516041658
 MOM 4590100071 FR FONTAINE 4590100071

MATKA 169977 972 CZ 063000169977972

OMM ZCH 704 NATUR 3697010336
 MM 128071 972 CZ 063000128071972
 MMM 27231 972 CZ 063000027231972

Vlastní užitkovost: ve 120d: **228 kg** ve 210d: **307 kg** v 365d: **469 kg** / kříž: **132 cm**
 Přírustek v testu : **1091 g / 97** přírustek od narození: **1165 g / 96** šourek **26 cm**
 Věk při ZV **385** dní aktuálně k 24.03.15 hmotnost: **462 kg** výška v kříži: **132 cm**

PLEMENNÉ HODNOTY

LINEARNÍ HODNOCENÍ

	pp	ru	ME	pp	ru	TR	KT	OS	UT	Hmot	kříž	TR	KT	OS	UT	CE	
BÝK	PE	94	103	ME	98	111	108	109	110	112							
MATKA	PE	94	104	ME	102	113	106	109	110	110	788	145	23	18	18	6	65
OTEC	PE	90	104	ME	94	104	112	118	119	121							

HODNOCEN: TR 6 / / 4 KT / / OS / / UT Výsledek:

ÚROVEŇ PLEMENNÝCH HODNOT

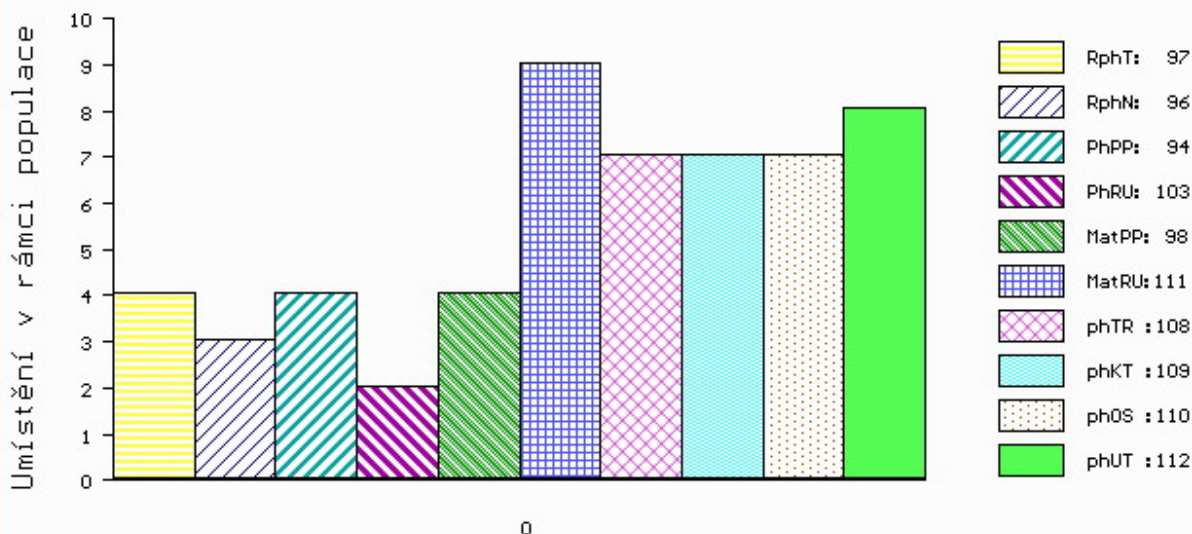

č.kat:11 uš.číslo 000617776 072 CZ

Číslo : **644527 081 CZ AUGUST Z JANOVIC R** Číslo katalogu 12
 Dat.nar. : 01.01.2014 Plemeno : S100 Masný simentál
 Chovatel : Hořák Jan,SHR,Janovice u R.
 Majitel : Hořák Jan,SHR,Janovice u R.

OOO 269 331 ARKMILL FRANKLYN M042869
 OO 269 046 DIRNANEAN JACOB R M050979
 MOO 32886 UK DIRNANEAN BOUNTY F032886

OTEC ZSI 488 KEELDRUM SCHUBERT R M065739
 OMO 270 872 CARNKERN BRIGADIER M029922
 MO 57904 UK CLADWELL BRIGADIER JENNI 7TH F057904
 MMO 46855 UK CALDWELL CASINO JENNI 2ND F046855

OOM 268 237 ROSAS PROBAT 79150-00139
 OM ZSI 284 HOLM ULRICK P 36545-00514
 MOM 3654500359 DK HOLM ROSA 36545-00359

MATKA 156049 981 CZ P 107000156049981
 OMM 265 180 VINGEGAARD JERICHO P 41524-00558
 MM 108072 971 CZ P 243000108072971
 MMM 4152400383 DK VINGEGAARD HOLLIS ET P 41524-00383

Vlastní užitkovost: ve 120d: **243 kg** ve 210d: **380 kg** v 365d: **611 kg** / kříž: **140 cm**
 Přírustek v testu : **1508 g / 110** přírustek od narození: **1483 g / 113** šourek **39 cm**
 Věk při ZV **474** dní aktuálně k 24.03.15 hmotnost: **724 kg** výška v kříži: **144 cm**

PLEMENNÉ HODNOTY

LINEARNÍ HODNOCENÍ

	pp	ru	pp	ru	TR	KT	OS	UT	Hmot	kříž	TR	KT	OS	UT	CE
BÝK	PE	74	127	ME	104	105	114	109	106	109					
MATKA	PE	92	116	ME	91	113	101	108	108	107	690	145	24	19	19
OTEC	PE	72	119	ME	114	102	115	104	101	106					

HODNOCEN: TR 8 / /10 KT / / OS / / UT Výsledek:

ÚROVEŇ PLEMENNÝCH HODNOT

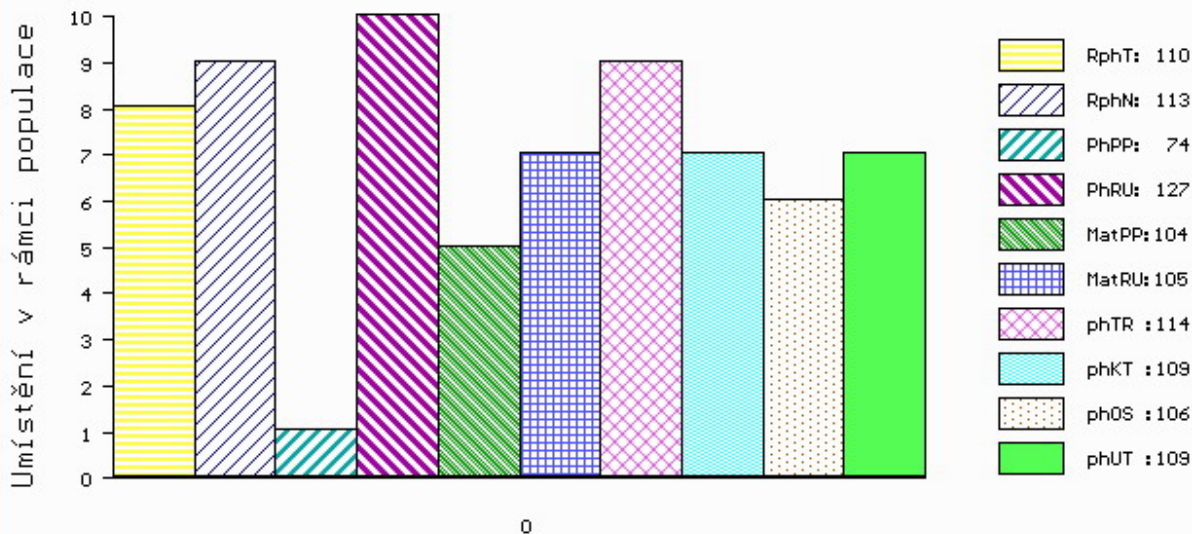

č.kat:12 uš.číslo 000644527 081 CZ

Číslo : **617421 072 CZ AVANTI ZALESÍ P** Číslo katalogu 13
 Dat.nar. : 13.01.2014 Plemeno : S100 Masný simentál
 Chovatel : Zálesí a.s.Luhačovice
 Majitel : Zálesí a.s.Luhačovice

OOO ZSI 121 CHIEMSEE P 251765109658
 OO ZSI 270 LUCKY P 232761113210
 MOO 546 617 CZ VINGEGAARD IRENA ET 41524-00480

OTEC PMS 109 SOJKA Z JANOVIC P 107000574641081

OMO 265 180 VINGEGAARD JERICO P 41524-00558
 MO 108072 971 CZ P 243000108072971
 MMO 4152400383 DK VINGEGAARD HOLLIS ET P 41524-00383

OOM ZSI 283 LYKKE SIRIUS P 41344-00241
 OM ZSI 280 VINGEGAARD URUGUAY P 41524-01028
 MOM 4152400886 DK VINGEGAARD RENATA P 41524-00886

MATKA 98984 981 CZ P 107000098984981

OMM ZSI 171 JELEC VODŇANSKÝ V 145287117140
 MM 41072 931 CZ P 145931041072
 MMM 23517 267 CZ MS BCM STAR 53D P PG368333

Vlastní užitkovost: ve 120d: **202 kg** ve 210d: **316 kg** v 365d: **511 kg** / kříž: **138 cm**
 Přírustek v testu : **1300 g / 94** přírustek od narození: **1237 g / 94** šourek **41 cm**
 Věk při ZV **462** dní aktuálně k 24.03.15 hmotnost: **580 kg** výška v kříži: **140 cm**

PLEMENNÉ HODNOTY

LINEARNÍ HODNOCENÍ

	pp	ru	pp	ru	TR	KT	OS	UT	Hmot	kříž	TR	KT	OS	UT	CE		
BÝK	PE	98	101	ME	99	107	103	104	105	105							
MATKA	PE	103	95	ME	109	115	95	102	103	102	677	146	22	18	18	6	64
OTEC	PE	96	112	ME	87	97	117	111	109	111							

HODNOCEN: TR 6 / / 6 KT / / OS / / UT Výsledek:

ÚROVEŇ PLEMENNÝCH HODNOT

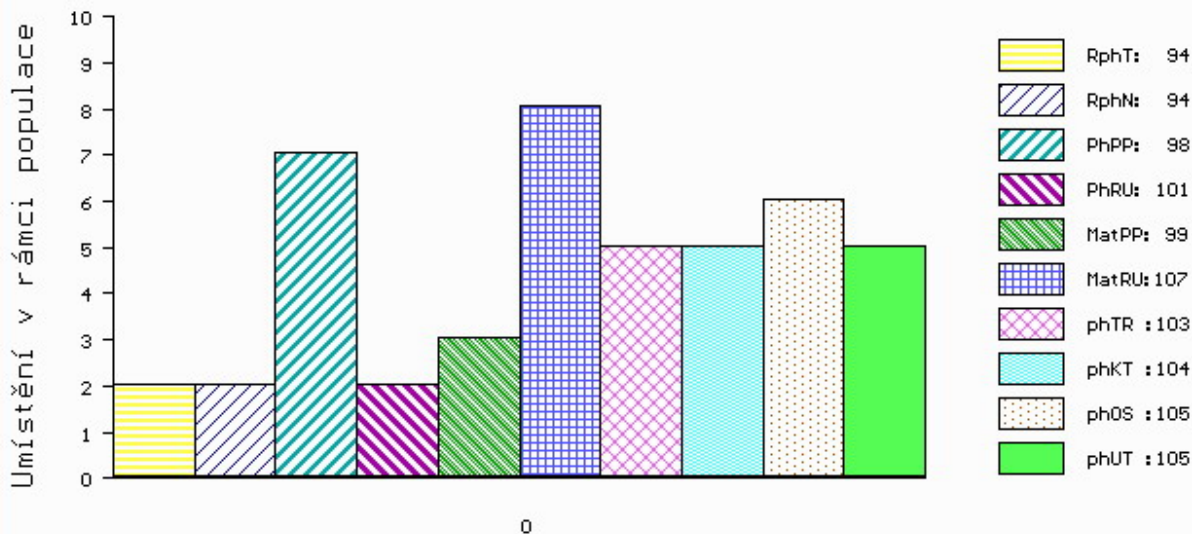

č.kat:13 uš.číslo 000617421 072 CZ

Číslo : **661761 081 CZ AFRO Z JANOVIC R** Číslo katalogu 14
 Dat.nar. : 13.01.2014 Plemeno : S100 Masný simentál
 Chovatel : Hořák Jan, SHR, Janovice u R.
 Majitel : Hořák Jan, SHR, Janovice u R.

OOO ZSI 215 VINGEGAARD SIRIUS PP 41524-00909
 OO SIP 468 MOGUL POLFIN P 339000019021072
 MOO 11975 617 CZ HOUSTON 134617011975

OTEC PMS 062 SEVERIN P 372000660450031

OMO ZSI 164 JANÍK 140587117346
 MO 31247 931 CZ R 067000031247931
 MMO 612 617 CZ BUCHE 779 252 833

OOM 267 856 MARYWOOD POLLED WESTERN 91 J P P542768-KN
 OM ZSI 382 VINGEGAARD VENEZIA P 41524-01064
 MOM 4152400936 DK VINGEGAARD TINA ET 41524-00936

MATKA 192537 981 CZ P 107000192537981

OMM ZSI 279 LANGO UNESCO P 17701-00760
 MM 156049 981 CZ P 107000156049981
 MMM 108072 971 CZ P 243000108072971

Vlastní užitkovost: ve 120d: **210 kg** ve 210d: **348 kg** v 365d: **538 kg** / kříž: **139 cm**
 Přírustek v testu : **1375 g / 107** přírustek od narození: **1345 g / 109** šourek **36 cm**
 Věk při ZV **462** dní aktuálně k 24.03.15 hmotnost: **635 kg** výška v kříži: **141 cm**

PLEMENNÉ HODNOTY

LINEARNÍ HODNOCENÍ

	pp	ru	ME	pp	ru	TR	KT	OS	UT	Hmot	kříž	TR	KT	OS	UT	CE	
BÝK	PE	105	112	ME	94	98	105	108	107	107							
MATKA	PE	96	114	ME	84	116	99	102	103	102	630	146	23	19	18	7	67
OTEC	PE	98	113	ME	111	80	103	102	101	102							

HODNOCEN: TR 7 / / 8 KT / / OS / / UT Výsledek:

ÚROVEŇ PLEMENNÝCH HODNOT

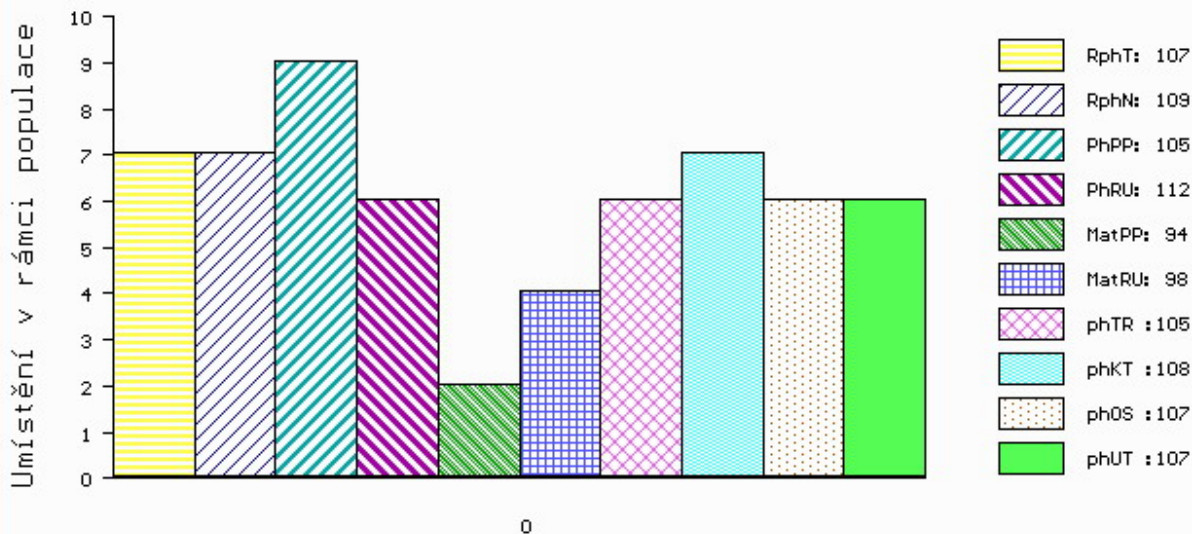

č.kat:14 uš.číslo 000661761 081 CZ

Číslo : **661773 081 CZ AMMAN Z JANOVIC P** Číslo katalogu 15
 Dat.nar. : 24.01.2014 Plemeno : S100 Masný simentál
 Chovatel : Hořák Jan, SHR, Janovice u R.
 Majitel : Hořák Jan, SHR, Janovice u R.

OOO ZSI 215 VINGEGAARD SIRIUS PP 41524-00909
 OO SIP 468 MOGUL POLFIN P 339000019021072
 MOO 11975 617 CZ HOUSTON 134617011975

OTEC PMS 062 SEVERIN P 372000660450031
 OMO ZSI 164 JANÍK 140587117346
 MO 31247 931 CZ R 067000031247931
 MMO 612 617 CZ BUCHE 779 252 833

OOM ZSI 283 LYKKE SIRIUS P 41344-00241
 OM ZSI 280 VINGEGAARD URUGUAY P 41524-01028
 MOM 4152400886 DK VINGEGAARD RENATA P 41524-00886

MATKA 98972 981 CZ P 107000098972981
 OMM ZSI 171 JELEC VODŇANSKÝ V 145287117140
 MM 41073 931 CZ P 145931041073
 MMM 23517 267 CZ MS BCM STAR 53D P PG368333

Vlastní užitkovost: ve 120d: **225 kg** ve 210d: **357 kg** v 365d: **555 kg** / kříž: **135 cm**
 Přírustek v testu : **1191 g / 90** přírustek od narození: **1330 g / 94** šourek **40 cm**
 Věk při ZV **451** dní aktuálně k 24.03.15 hmotnost: **619 kg** výška v kříži: **140 cm**

PLEMENNÉ HODNOTY										LINEARNÍ HODNOCENÍ						
	pp	ru	pp	ru	TR	KT	OS	UT		Hmot	kříž	TR	KT	OS	UT	CE
BÝK	PE	99	110	ME	106	101	102	107	107	106						
MATKA	PE	102	101	ME	99	123	92	93	93	93	740	148	25	19	18	6 68
OTEC	PE	98	113	ME	111	80	103	102	101	102						

HODNOCEN: TR 7 / / 8 KT / / OS / / UT Výsledek:

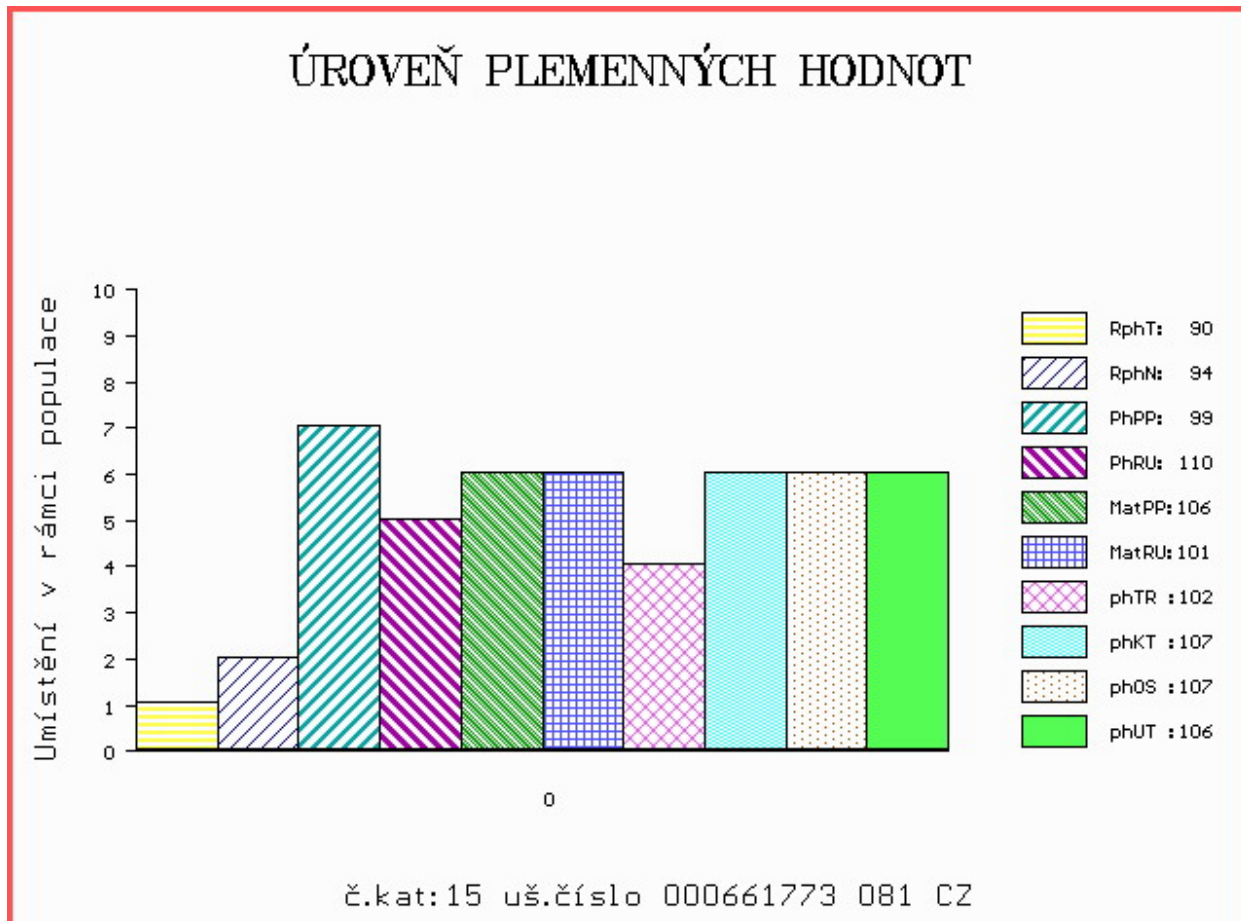

Číslo : **661782 081 CZ ARBITR Z JANOVIC V** Číslo katalogu 16
 Dat.nar. : 02.02.2014 Plemeno : S100 Masný simentál
 Chovatel : Hořák Jan,SHR,Janovice u R.
 Majitel : Hořák Jan,SHR,Janovice u R.

OOO 268 240 SERUP REGENT P 41318-00491
 OO ZSI 287 SKOVLY UN POCO P 83204-00131
 MOO 8320400105 DK SKOVLY RUBIN P 83204-00105

OTEC ZSI 636 ROMUSS P 090000800950903

OMO 268 232 AGSK SIR SKALICA 2183 P 721206002183
 MO 800186268 SK AGSK MISS SKALICA 186268 P 721206186268
 MMO 2032859 SK AGSK MISS SKALICA 2032 56280902032

OOM SIP 113 HERMI 060617008691
 OM ZSI 330 MLEJNEK V 342000106610072
 MOM 11925 617 CZ CHAMIRA 342617011925

MATKA 176304 981 CZ R 107000176304981

OMM ZSI 070 GORM PP 87072-0031
 MM 2952 981 CZ P 391000002952981
 MMM 21526 507 CZ VINGEGAARD IRIS ET P 41524-00478

Vlastní užitkovost: ve 120d: **214 kg** ve 210d: **340 kg** v 365d: **552 kg** / kříž: **136 cm**
 Přírustek v testu : **1675 g / 106** přírustek od narození: **1414 g / 109** šourek **33 cm**
 Věk při ZV **442** dní aktuálně k 24.03.15 hmotnost: **631 kg** výška v kříži: **141 cm**

PLEMENNÉ HODNOTY

LINEARNÍ HODNOCENÍ

	pp	ru	pp	ru	TR	KT	OS	UT	Hmot	kříž	TR	KT	OS	UT	CE		
BÝK	PE	106	117	ME	102	106	113	116	114	117							
MATKA	PE	106	102	ME	101	116	100	101	102	103	670	142	23	20	19	7	69
OTEC	PE	98	117	ME	104	100	112	114	111	115							

HODNOCEN: TR 7 / / 8 KT / / OS / / UT Výsledek:

ÚROVEŇ PLEMENNÝCH HODNOT

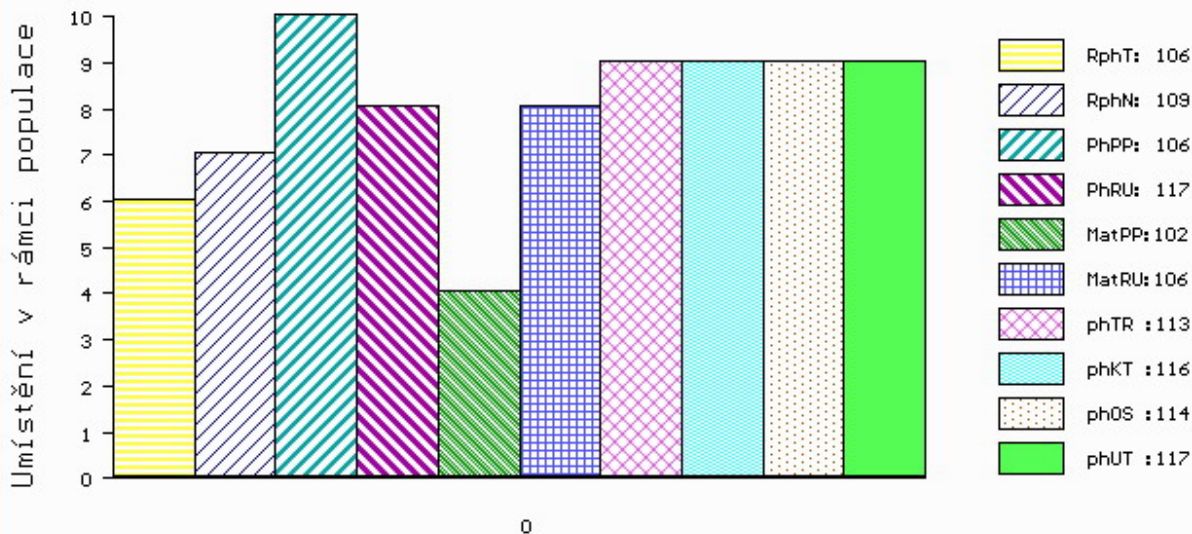

č.kat:16 uš.číslo 000661782 081 CZ

Číslo : **661791 081 CZ ALZA Z JANOVIC P** Číslo katalogu 17
 Dat.nar. : 12.02.2014 Plemeno : S100 Masný simentál
 Chovatel : Hořák Jan, SHR, Janovice u R.
 Majitel : Hořák Jan, SHR, Janovice u R.

OOO 268 240 SERUP REGENT P 41318-00491
 OO ZSI 287 SKOVLY UN POCO P 83204-00131
 MOO 8320400105 DK SKOVLY RUBIN P 83204-00105

OTEC ZSI 636 ROMUSS P 090000800950903

OMO 268 232 AGSK SIR SKALICA 2183 P 721206002183
 MO 800186268 SK AGSK MISS SKALICA 186268 P 721206186268
 MMO 2032859 SK AGSK MISS SKALICA 2032 56280902032

OOM ZSI 046 FREDLUND INDIANER V 61717-0122
 OM 268 232 AGSK SIR SKALICA 2183 P 721206002183
 MOM 2106859 SK P 56280902106

MATKA 98944 981 CZ P 107000098944981

OMM 265 295 SWITZ HPF PANAMA RED A18 1520632
 MM 210367 206 SK P 721206210367
 MMM 2136206 SK 721206002136

Vlastní užitkovost: ve 120d: **199 kg** ve 210d: **320 kg** v 365d: **488 kg** / kříž: **135 cm**
 Přírustek v testu : **1166 g / 87** přírustek od narození: **1195 g / 91** šourek **36 cm**
 Věk při ZV **432** dní aktuálně k 24.03.15 hmotnost: **536 kg** výška v kříži: **135 cm**

PLEMENNÉ HODNOTY

LINEARNÍ HODNOCENÍ

	pp	ru	ME	pp	ru	TR	KT	OS	UT	Hmot	kříž	TR	KT	OS	UT	CE	
BÝK	PE	105	102	ME	97	106	100	100	99	100							
MATKA	PE	105	92	ME	94	110	82	84	87	83	620	139	17	15	15	5	52
OTEC	PE	98	117	ME	104	100	112	114	111	115							

HODNOCEN: TR 5 / / 5 KT / / OS / / UT Výsledek:

ÚROVEŇ PLEMENNÝCH HODNOT

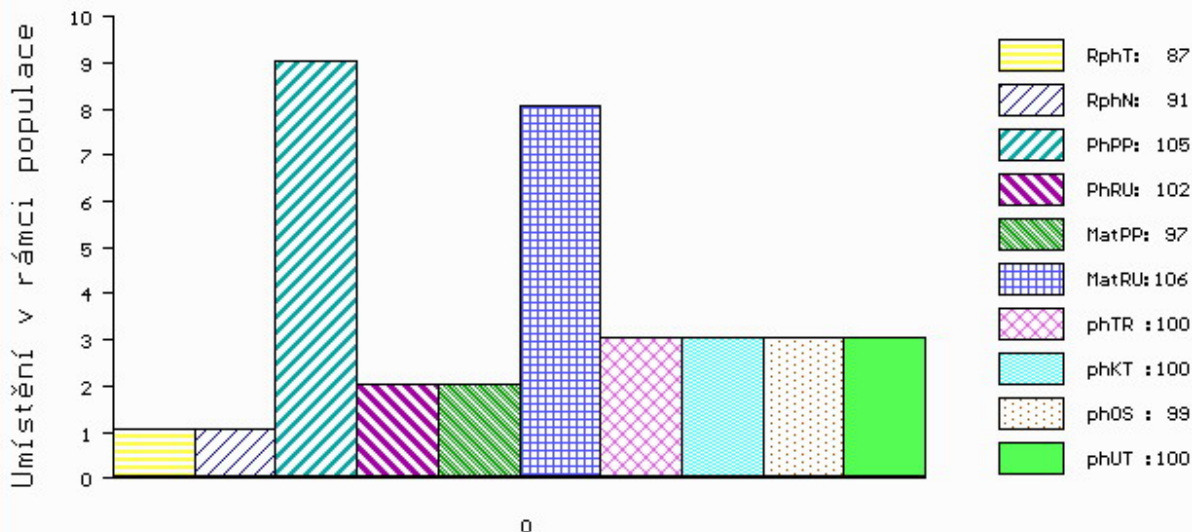

č.kat:17 uš.číslo 000661791 081 CZ

Číslo : **661803 081 CZ ANČER Z JANOVIC V** Číslo katalogu 18
 Dat.nar. : 20.02.2014 Plemeno : S100 Masný simentál
 Chovatel : Hořák Jan, SHR, Janovice u R.
 Majitel : Hořák Jan, SHR, Janovice u R.

OOO 268 240 SERUP REGENT P 41318-00491
 OO ZSI 287 SKOVLY UN POCO P 83204-00131
 MOO 8320400105 DK SKOVLY RUBIN P 83204-00105

OTEC ZSI 636 ROMUSS P 090000800950903

OMO 268 232 AGSK SIR SKALICA 2183 P 721206002183
 MO 800186268 SK AGSK MISS SKALICA 186268 P 721206186268
 MMO 2032859 SK AGSK MISS SKALICA 2032 56280902032

OOM 269 502 SLIEVENAGH FANTASTIC M042510
 OM ZSI 390 LYKKE ATLANTIS P 41344-00347
 MOM 4134400294 DK LYKKE ULUPULU P 41344-00294

MATKA 223424 981 CZ R 107000223424981

OMM ZSI 454 TITANIC P 14.028 43064
 MM 192505 981 CZ R 107000192505981
 MMM 2952 981 CZ P 391000002952981

Vlastní užitkovost: ve 120d: **217 kg** ve 210d: **339 kg** v 365d: **533 kg** / kříž: **136 cm**
 Přírustek v testu : **1141 g / 94** přírustek od narození: **1259 g / 101** šourek **38 cm**
 Věk při ZV **424** dní aktuálně k 24.03.15 hmotnost: **547 kg** výška v kříži: **138 cm**

PLEMENNÉ HODNOTY

LINEARNÍ HODNOCENÍ

	pp	ru	pp	ru	TR	KT	OS	UT	Hmot	kříž	TR	KT	OS	UT	CE
BÝK PE	91	118	ME	115	100	111	114	112	114						
MATKA PE	89	111	ME	123	105	103	105	104	104	700	147	27	18	17	6 68
OTEC PE	98	117	ME	104	100	112	114	111	115						

HODNOCEN: TR 6 / / 7 KT / / OS / / UT Výsledek:

ÚROVEŇ PLEMENNÝCH HODNOT

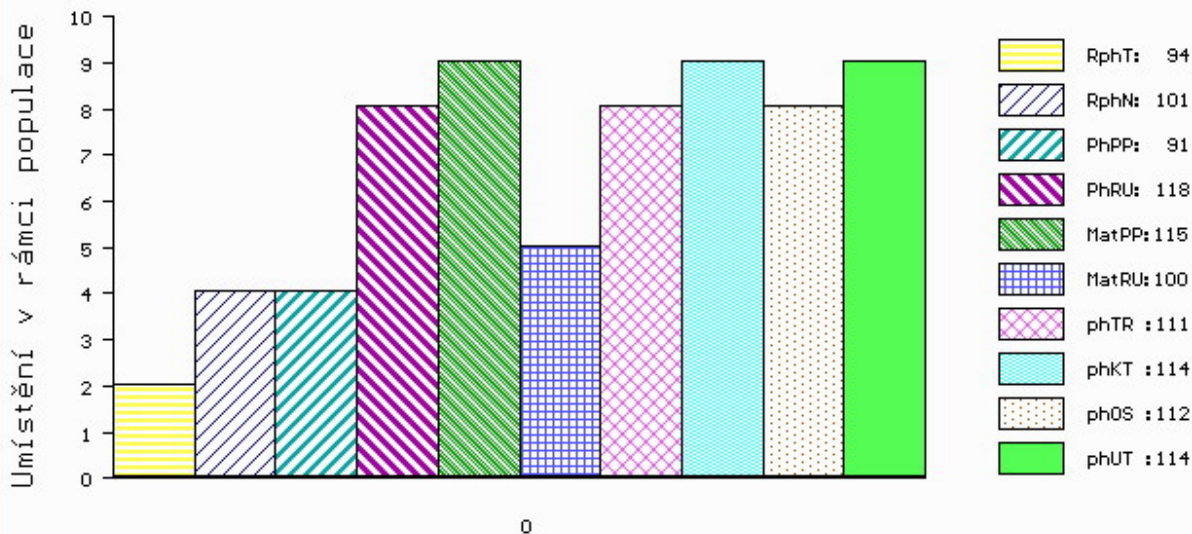

č.kat:18 uš.číslo 000661803 081 CZ

Číslo : **661814 081 CZ ARPÁD Z JANOVIC R** Číslo katalogu 19
 Dat.nar. : 03.03.2014 Plemeno : S100 Masný simentál
 Chovatel : Hořák Jan, SHR, Janovice u R.
 Majitel : Hořák Jan, SHR, Janovice u R.

OOO ZSI 286 LAMHOJ SUPERY P 70514-00150
 OO ZSI 485 HESTEHAVEN BALTER V 107267-00048
 MOO 8731000112 DK MINDSTRUP TIFFANY P 87310-00112

OTEC ZSI 731 SVŮDNÍK P 409000587129081

OMO ZSI 119 HERMES 09.312 64771
 MO 3547 981 CZ P 251000003547981
 MMO 25826 705 CZ R 251705025826

OOM ZSI 287 SKOVLY UN POCO P 83204-00131
 OM ZSI 636 ROMUSS P 090000800950903
 MOM 800186268 SK AGSK MISS SKALICA 186268 P 721206186268

MATKA 223455 981 CZ V 107000223455981

OMM ZSI 012 MRLN GALAHAD 8B 278502
 MM 110773 207 CZ R 145207110773
 MMM 5102 617 CZ R 145617005102

Vlastní užitkovost: ve 120d: **206 kg** ve 210d: **335 kg** v 365d: **544 kg** / kříž: **136 cm**
 Přírustek v testu : **1200 g / 93** přírustek od narození: **1308 g / 99** šourek **35 cm**
 Věk při ZV **413** dní aktuálně k 24.03.15 hmotnost: **552 kg** výška v kříži: **137 cm**

PLEMENNÉ HODNOTY

LINEARNÍ HODNOCENÍ

	pp	ru	pp	ru	TR	KT	OS	UT	Hmot	kříž	TR	KT	OS	UT	CE		
BÝK	PE	101	114	ME	99	103	106	113	113	115							
MATKA	PE	103	108	ME	105	110	103	104	103	105	690	142	25	18	18	6	67
OTEC	PE	101	114	ME	96	99	98	115	116	115							

HODNOCEN: TR 6 / / 8 KT / / OS / / UT Výsledek:

ÚROVEŇ PLEMENNÝCH HODNOT

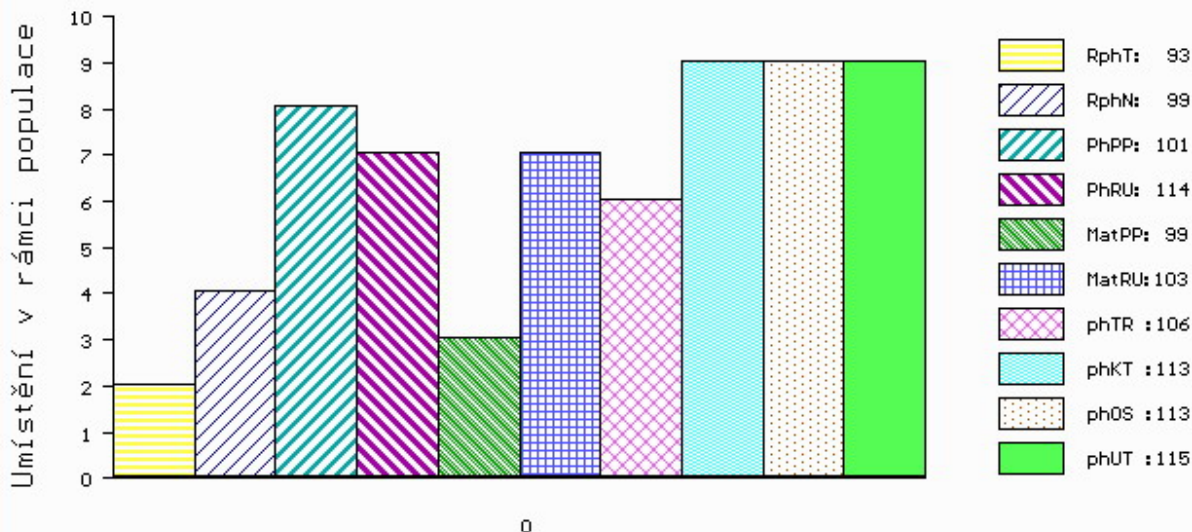

č.kat:19 uš.číslo 000661814 081 CZ

Číslo : **661825 081 CZ ARA A JANOVIC P** Číslo katalogu 20
 Dat.nar. : 17.03.2014 Plemeno : S100 Masný simentál
 Chovatel : Hořák Jan,SHR,Janovice u R.
 Majitel : Hořák Jan,SHR,Janovice u R.

OOO ZSI 215 VINGEGAARD SIRIUS PP 41524-00909
 OO SIP 468 MOGUL POLFIN P 339000019021072
 MOO 11975 617 CZ HOUSTON 134617011975

OTEC PMS 062 SEVERIN P 372000660450031

OMO ZSI 164 JANÍK 140587117346
 MO 31247 931 CZ R 067000031247931
 MMO 612 617 CZ BUCHE 779 252 833

OOM 299 138 POPPER 72 41024
 OM POP 001 POPPER P 5945173
 MOM 5803573 DE HILDE 5803573

MATKA 98925 981 CZ P 107000098925981

OMM ZSI 046 FREDLUND INDIANER V 61717-0122
 MM 124789 207 CZ P 145207124789
 MMM 23509 267 CZ TRIPLE J MISS 33D P G332175

Vlastní užitkovost: ve 120d: **243 kg** ve 210d: **360 kg** v 365d: **549 kg** / kříž: **135 cm**
 Přírustek v testu : **1225 g / 95** přírustek od narození: **1355 g / 98** šourek **38 cm**
 Věk při ZV **399** dní aktuálně k 24.03.15 hmotnost: **557 kg** výška v kříži: **135 cm**

PLEMENNÉ HODNOTY

LINEARNÍ HODNOCENÍ

	pp	ru	pp	ru	TR	KT	OS	UT	Hmot	kříž	TR	KT	OS	UT	CE
BÝK PE	96	113	ME	107	90	105	104	104	105						
MATKA PE	99	101	ME	101	106	93	97	99	98	860	146	25	19	19	7 70
OTEC PE	98	113	ME	111	80	103	102	101	102						

HODNOCEN: TR 6 / / 8 KT / / OS / / UT Výsledek:

ÚROVEŇ PLEMENNÝCH HODNOT

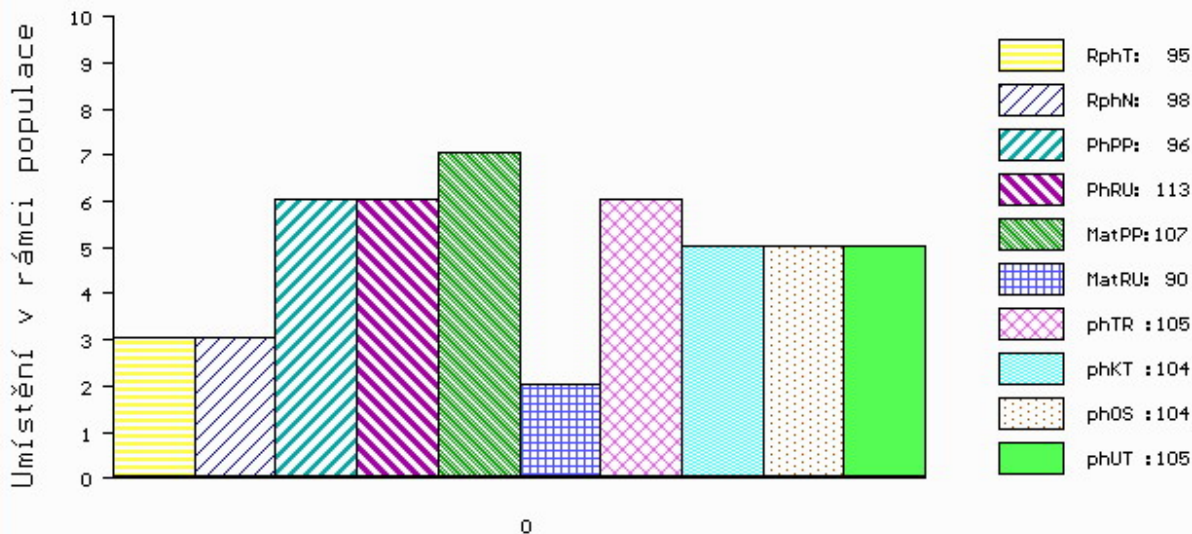

č.kat:20 uš.číslo 000661825 081 CZ

Číslo : **661832 081 CZ APENIN Z JANOVIC P** Číslo katalogu 21
 Dat.nar. : 28.03.2014 Plemeno : S100 Masný simentál
 Chovatel : Hořák Jan,SHR,Janovice u R.
 Majitel : Hořák Jan,SHR,Janovice u R.

OOO ZSI 286 LAMHOJ SUPERY P 70514-00150
 OO ZSI 485 HESTEHAVEN BALTER V 107267-00048
 MOO 8731000112 DK MINDSTRUP TIFFANY P 87310-00112

OTEC ZSI 731 SVŮDNÍK P 409000587129081

OMO ZSI 119 HERMES 09.312 64771
 MO 3547 981 CZ P 251000003547981
 MMO 25826 705 CZ R 251705025826

OOM 299 138 POPPER 72 41024
 OM POP 001 POPPER P 5945173
 MOM 5803573 DE HILDE 5803573

MATKA 208789 981 CZ P 107000208789981

OMM ZSI 270 LUCKY P 232761113210
 MM 156051 981 CZ P 107000156051981
 MMM 41086 931 CZ P 107931041086

Vlastní užitkovost: ve 120d: **209 kg** ve 210d: **313 kg** v 365d: **497 kg** / kříž: **136 cm**
 Přírustek v testu : **1225 g / 97** přírustek od narození: **1227 g / 99** šourek **36 cm**
 Věk při ZV **388** dní aktuálně k 24.03.15 hmotnost: **492 kg** výška v kříži: **136 cm**

PLEMENNÉ HODNOTY

LINEARNÍ HODNOCENÍ

	pp	ru	ME	pp	ru	TR	KT	OS	UT	Hmot	kříž	TR	KT	OS	UT	CE
BÝK	PE	109	105	ME	88	102	98	106	107	107						
MATKA	PE	100	105	ME	87	106	98	95	96	97	700	143	25	18	18	7 68
OTEC	PE	101	114	ME	96	99	98	115	116	115						

HODNOCEN: TR 7 / / 6 KT / / OS / / UT Výsledek:

ÚROVEŇ PLEMENNÝCH HODNOT

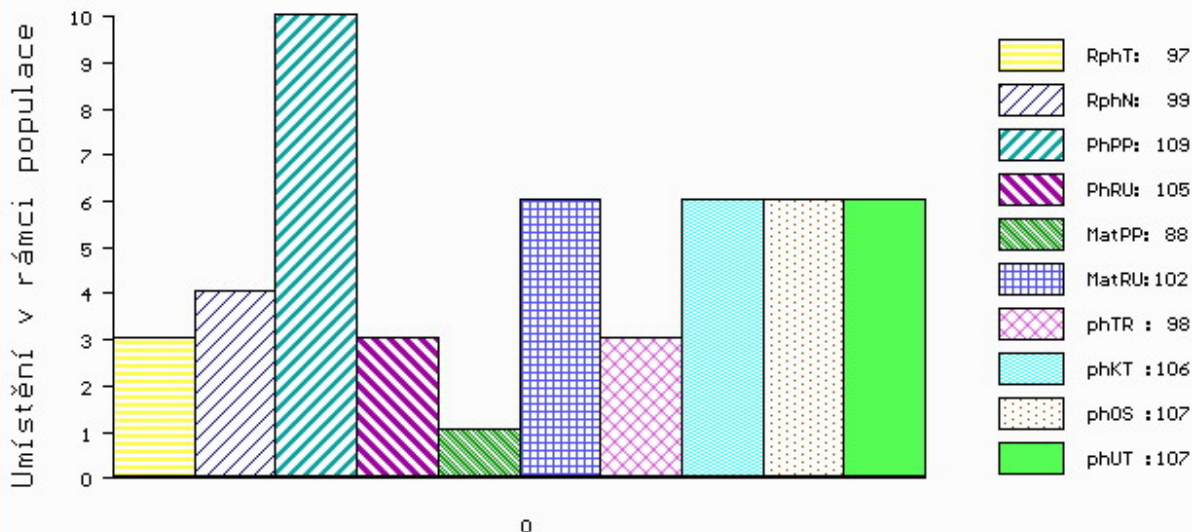

č.kat:21 uš.číslo 000661832 081 CZ

Číslo : **661778 081 CZ ALPAKA Z JANOVIC** Číslo katalogu 22
 Dat.nar. : 28.01.2014 Plemeno : U100 Hereford
 Chovatel : Hořák Jan, SHR, Janovice u R.
 Majitel : Hořák Jan, SHR, Janovice u R.

OOO 265 242 HUTH HOMERUN 11E X23885810
 OO HRF 246 HOMÉR ABS ET 032317007901
 MOO 23872077 US FHF OPTIMAL BETTY 599 X23872077

OTEC HRF 316 LUM Z PODLEŠÍ 061042002719

OMO 265 544 HAROLDSON'S RAIDER P183 2Z C02440243
 MO 7904 317 CZ ABS HIVE 032317007904
 MMO 86695 214 CZ JR P183 GLORIA T43 22989688

OOM HRF 210 HAROLDSON'S MERCEDES ET 77D P2587286
 OM HRF 368 MILOS POLYGON 4T 045000562141032
 MOM 142020 304 CZ MILOS SHERRY 14M 045000142020304

MATKA 240508 981 CZ 107000240508981

OMM HRP 490 MATYS Z JANOVIC 107000100137081
 MM 156068 981 CZ 107000156068981
 MMM 98891 981 CZ 107000098891981

Vlastní užitkovost: ve 120d: **170 kg** ve 210d: **271 kg** v 365d: **458 kg** / kříž: **132 cm**
 Přírustek v testu : **1425 g / 115** přírustek od narození: **1176 g / 113** šourek **27 cm**
 Věk při ZV **447** dní aktuálně k 24.03.15 hmotnost: **541 kg** výška v kříži: **136 cm**

PLEMENNÉ HODNOTY

LINEARNÍ HODNOCENÍ

	pp	ru	ME	pp	ru	TR	KT	OS	UT	Hmot	kříž	TR	KT	OS	UT	CE	
BÝK	PE	83	122	ME	101	99	106	95	93	96							
MATKA	PE	93	117	ME	106	101	104	90	87	90	650	143	27	19	18	7	71
OTEC	PE	83	124	ME	92	95	115	111	110	112							

HODNOCEN: TR 9 / / 5 KT / / OS / / UT Výsledek:

ÚROVEŇ PLEMENNÝCH HODNOT

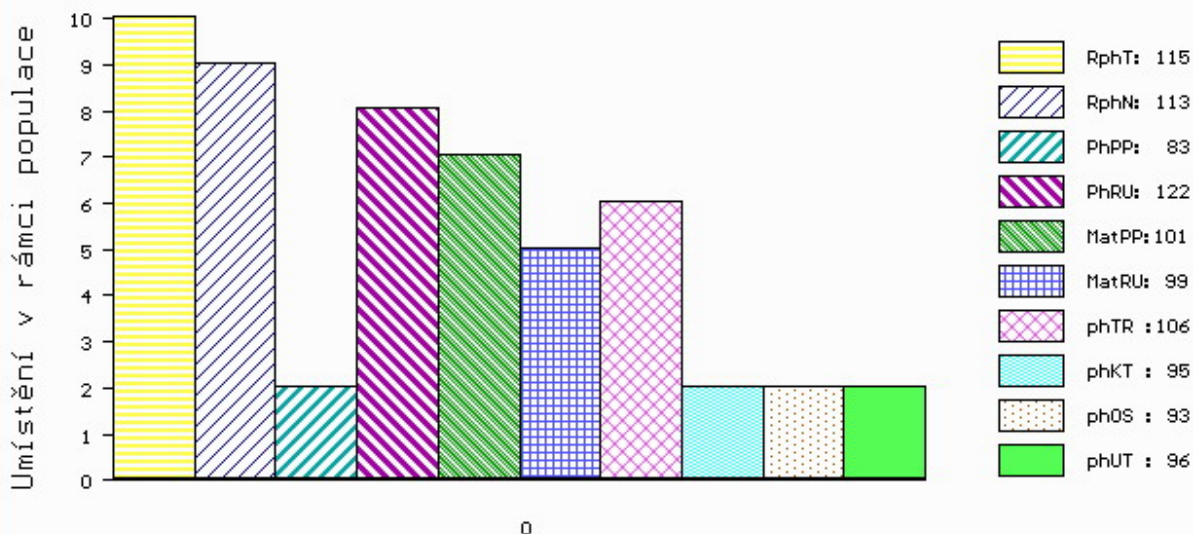

č.kat:22 uš.číslo 000661778 081 CZ

Číslo : **660078 081 CZ ALL STARS ALMAKO** Číslo katalogu 23
 Dat.nar. : 14.02.2014 Plemeno : U100 Hereford
 Chovatel : Kolářová Markéta, Albrechtice u R.
 Majitel : Kolářová Markéta, Albrechtice u R.

OOO 270 851 GHC STAR MOOSE 59M P C02802059
 OO HRF 362 WILGOR SQD 55K BIG NORTHERN 1S P C02879230
 MOO 2758062 CA WILGOR 174H KEYLINE 29F 55K P C02758062

OTEC HRP 557 STEAK ALMAKO 308000582720081

OMO HRF 248 HEROLT ABS 032317007907
 MO 1116 981 CZ KATEŘINA ALMAKO 308000001116981
 MMO 111113 701 CZ IVICA 3087011111113

OOM HRF 246 HOMÉR ABS ET 032317007901
 OM HRF 316 LUM Z PODLESÍ 061042002719
 MOM 7904 317 CZ ABS HIVE 032317007904

MATKA 201000 981 CZ SÁRA ALMAKO 308000201000981

OMM HRF 210 HAROLDSON'S MERCEDES ET 77D P2587286
 MM 99138 981 CZ 308000099138981
 MMM 118843 701 CZ KARIN ALMAKO 308000118843701

Vlastní užitkovost: ve 120d: **194 kg** ve 210d: **310 kg** v 365d: **471 kg** / kříž: **135 cm**
 Přírustek v testu : **1141 g / 102** přírustek od narození: **1191 g / 111** šourek **35 cm**
 Věk při ZV **430** dní aktuálně k 24.03.15 hmotnost: **520 kg** výška v kříži: **135 cm**

PLEMENNÉ HODNOTY

LINEARNÍ HODNOCENÍ

	pp	ru	pp	ru	TR	KT	OS	UT	Hmot	kříž	TR	KT	OS	UT	CE
BÝK PE	90	124	ME	110	85	113	114	113	114						
MATKA PE	99	116	ME	97	98	112	112	111	113	688	145	24	16	17	6 63
OTEC PE	71	126	ME	130	70	113	104	100	104						

HODNOCEN: TR 9 / / 6 KT / / OS / / UT Výsledek:

ÚROVEŇ PLEMENNÝCH HODNOT

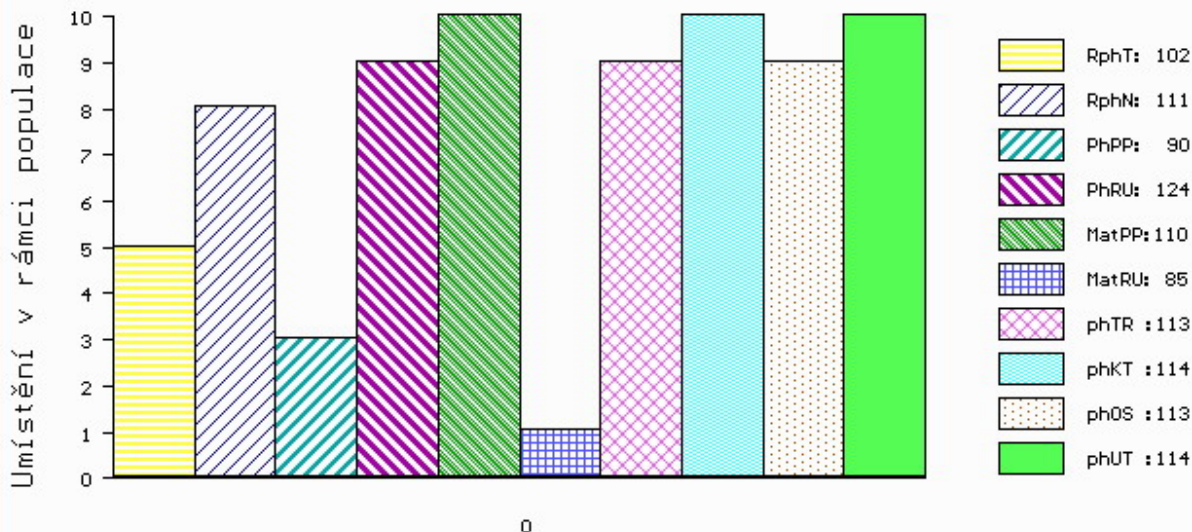

č.kat:23 uš.číslo 000660078 081 CZ

Číslo : **661793 081 CZ ALAIN Z JANOVIC** Číslo katalogu 24
 Dat.nar. : 14.02.2014 Plemeno : U100 Hereford
 Chovatel : Hořák Jan, SHR, Janovice u R.
 Majitel : Hořák Jan, SHR, Janovice u R.

OOO 265 545 JR NICK THE BUTLER P183 P22686006
 OO 271 778 ROOST 1 BIBA 49422-00513
 MOO 4942200478 DK ROOST 1 ULRIKA 49422-00478

OTEC HRF 393 ROOST 1 EROLD 49422-00539
 OMO 271 794 ROOST 1 TOP HAT 49422-00467
 MO 4942200519 DK ROOST 1 CATHRINE 49422-00519
 MMO 4942200500 DK ROOST 1 ALYX 49422-00500

OOM 269 791 RLOA R271 DYNASTY ET 37U PC02276629
 OM HRF 348 JSF 271 DICE ET 10M PC02816755
 MOM 2539130 CA JSF 183 VICTORIA 7A PC02539130

MATKA 192527 981 CZ 107000192527981
 OMM HRP 490 MATYS Z JANOVIC 107000100137081
 MM 156079 981 CZ 107000156079981
 MMM 129054 304 CZ 045304129054

Vlastní užitkovost: ve 120d: **187 kg** ve 210d: **294 kg** v 365d: **481 kg** / kříž: **133 cm**
 Přírustek v testu : **1275 g / 101** přírustek od narození: **1181 g / 101** šourek **36 cm**
 Věk při ZV **430** dní aktuálně k 24.03.15 hmotnost: **535 kg** výška v kříži: **135 cm**

PLEMENNÉ HODNOTY										LINEARNÍ HODNOCENÍ								
	pp	ru	pp	ru	TR	KT	OS	UT		Hmot	kříž	TR	KT	OS	UT	CE		
BÝK	PE	74	118	ME	91	102	110	100	98	101								
MATKA	PE	100	110	ME	81	107	107	96	93	94	555	/	137	22	16	15	5	58
OTEC	PE	80	120	ME	101	92	91	93	95	96								

HODNOCEN: TR 9 / / 7 KT / / OS / / UT Výsledek:

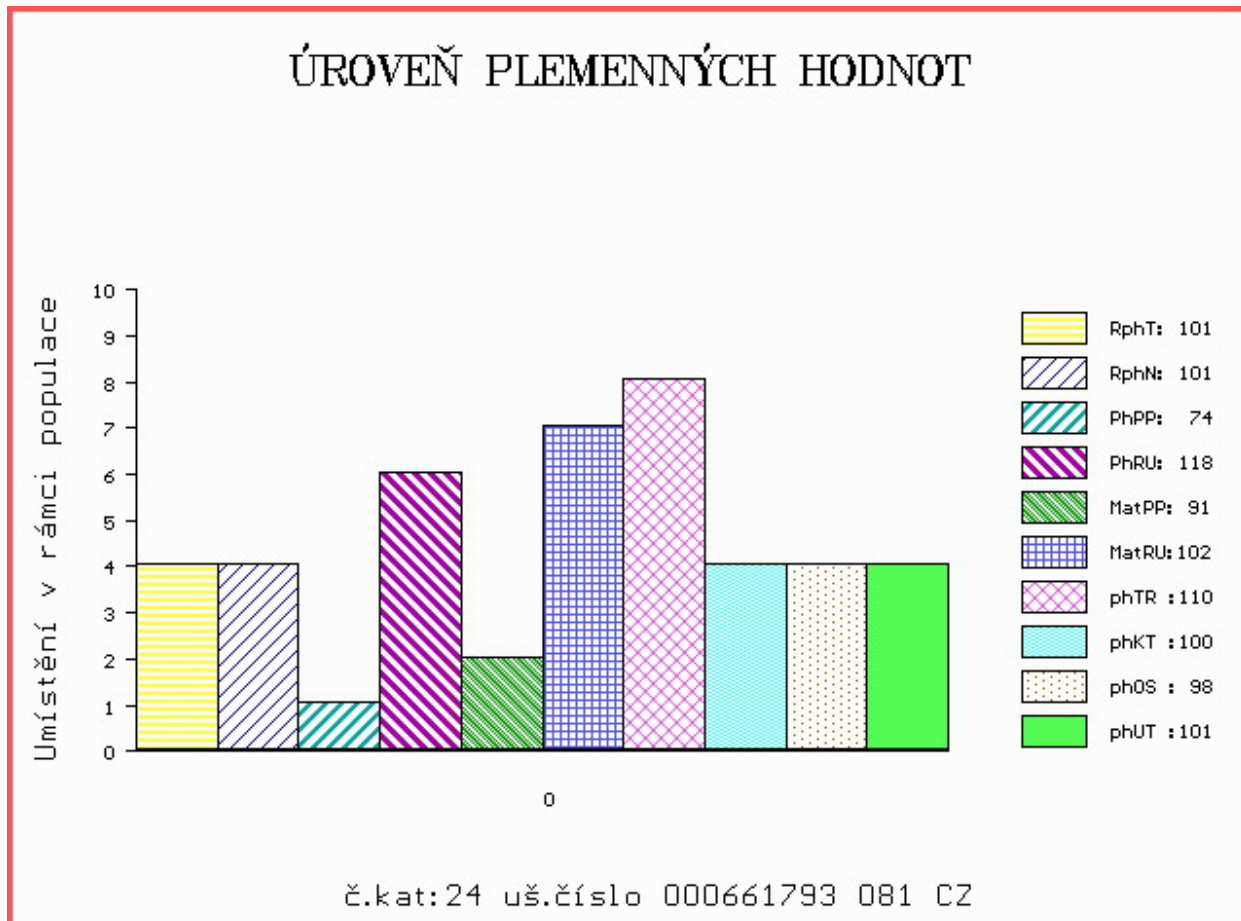

Číslo : **661833 081 CZ ACHIL Z JANOVIC** Číslo katalogu 25
 Dat.nar. : 31.03.2014 Plemeno : U100 Hereford
 Chovatel : Hořák Jan, SHR, Janovice u R.
 Majitel : Hořák Jan, SHR, Janovice u R.

OOO 265 545 JR NICK THE BUTLER P183 P22686006
 OO 271 778 ROOST 1 BIBA 49422-00513
 MOO 4942200478 DK ROOST 1 ULRIKA 49422-00478

OTEC HRF 393 ROOST 1 EROLD 49422-00539
 OMO 271 794 ROOST 1 TOP HAT 49422-00467
 MO 4942200519 DK ROOST 1 CATHRINE 49422-00519
 MMO 4942200500 DK ROOST 1 ALYX 49422-00500

OOM 266 872 MEGA MARK 720Y P A23439265
 OM HRF 304 MEWIC 34G PP P830599
 MOM 87806 214 CZ GOLD-WING 16Z VICKI 60B P C02507450

MATKA 156111 981 CZ 107000156111981
 OMM HRP 288 HEFASO FÍK 045317003856
 MM 129051 304 CZ MILOS ARIVA 32L 045304129051
 MMM 3689 317 CZ HAROLDSON'S L-7 ARIVA 65D P2615299

Vlastní užitkovost: ve 120d: **191 kg** ve 210d: **296 kg** v 365d: **469 kg** / kříž: **129 cm**
 Přírustek v testu : **1175 g / 105** přírustek od narození: **1148 g / 108** šourek **33 cm**
 Věk při ZV **385** dní aktuálně k 24.03.15 hmotnost: **461 kg** výška v kříži: **129 cm**

PLEMENNÉ HODNOTY										LINEARNÍ HODNOCENÍ								
	pp	ru	pp	ru	TR	KT	OS	UT		Hmot	kříž	TR	KT	OS	UT	CE		
BÝK	PE	91	120	ME	96	103	103	96	96	98								
MATKA	PE	97	122	ME	94	105	113	105	103	105	620	/	142	24	17	16	6	63
OTEC	PE	80	120	ME	101	92	91	93	95	96								

HODNOCEN: TR 7 / / 6 KT / / OS / / UT Výsledek:

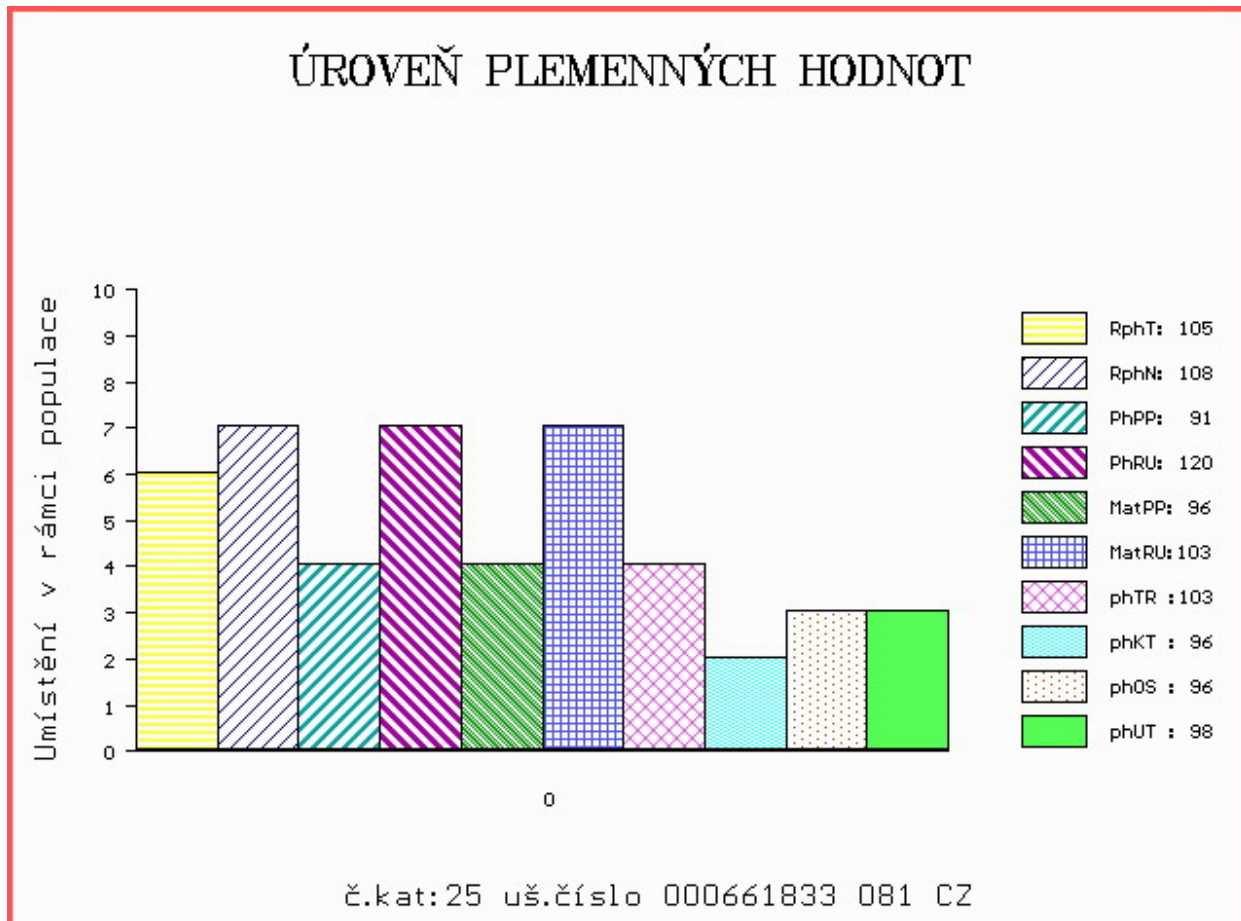

Číslo : **661788 081 CZ ARPÁD RED Z JANOVIC** Číslo katalogu 26
 Dat.nar. : 07.02.2014 Plemeno : G100 Aberdeen Angus
 Chovatel : Hořák Jan, SHR, Janovice u R.
 Majitel : Hořák Jan, SHR, Janovice u R.

OOO 271 874 RED BADLANDS BONUS 702 936225
 OO 271 873 RED BRYLOR PHOENIX 16K 1014869
 MOO 653268 CA RED LAZY MC DYNAMO LADY 2X 653268

OTEC PAA 263 UDER RED ET 398000729841031

OMO 271 872 RED RIDGE LANE LANCER 43G 878613
 MO 976354 CA RED ANDERSON'S TIBBIE 15J 976354
 MMO 908540 CA RED FBAC TIBBIE PAT 10G 908540

OOM 269 108 GARDENS SENSATION 039 S1 11433378
 OM ZAA 567 RED BASIN SENSATION 702E 991759
 MOM 11941696 US STEVENSON ELEMRERE 538C 11941696

MATKA 156044 981 CZ 107000156044981

OMM AAP 220 GAMON DE1400989585
 MM 2861 981 CZ 10700002861981
 MMM 106268 701 CZ RED 072701106268

Vlastní užitkovost: ve 120d: **210** kg ve 210d: **313** kg v 365d: **497** kg / kříž: **134** cm
 Přírustek v testu : **1041** g / **92** přírustek od narození: **1176** g / **92** šourek **42** cm
 Věk při ZV **437** dní aktuálně k 24.03.15 hmotnost: **528** kg výška v kříži: **134** cm

PLEMENNÉ HODNOTY

LINEARNÍ HODNOCENÍ

	pp	ru	pp	ru	TR	KT	OS	UT	Hmot	kříž	TR	KT	OS	UT	CE		
BÝK	PE	104	106	ME	102	96	100	99	100	100							
MATKA	PE	105	103	ME	104	101	98	100	101	101	640	137	23	18	19	6	66
OTEC	PE	92	99	ME	100	92	105	97	95	98							

HODNOCEN: TR 6 / / 7 KT / / OS / / UT Výsledek:

ÚROVEŇ PLEMENNÝCH HODNOT

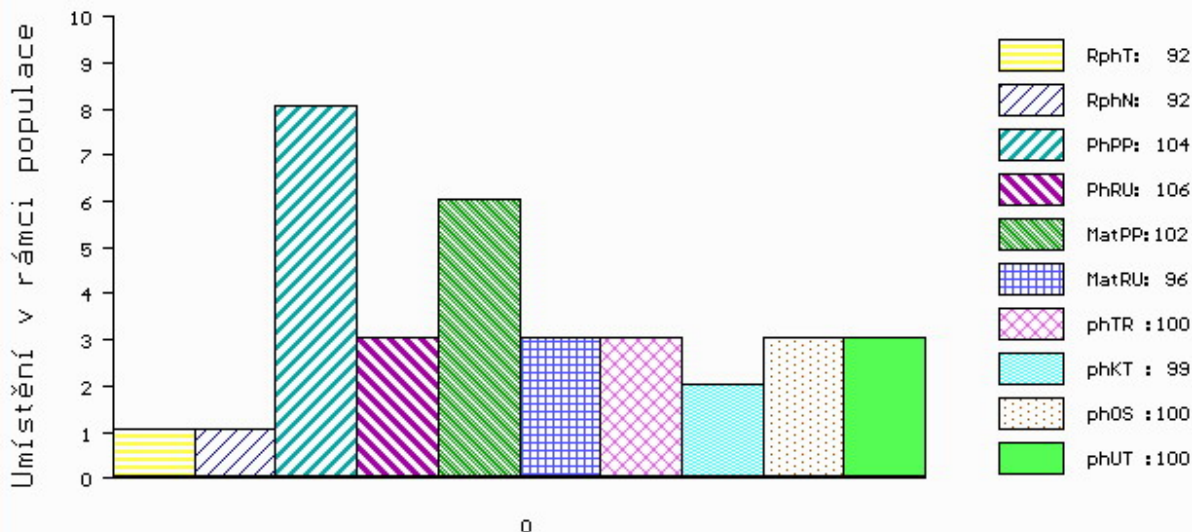

č.kat:26 uš.číslo 000661788 081 CZ

Číslo : **661800 081 CZ ARNO RED Z JANOVIC** Číslo katalogu 27
 Dat.nar. : 18.02.2014 Plemeno : G100 Aberdeen Angus
 Chovatel : Hořák Jan,SHR,Janovice u R.
 Majitel : Hořák Jan,SHR,Janovice u R.

OOO 271 874 RED BADLANDS BONUS 702 936225
 OO 271 873 RED BRYLOR PHOENIX 16K 1014869
 MOO 653268 CA RED LAZY MC DYNAMO LADY 2X 653268

OTEC PAA 263 UDER RED ET 398000729841031

OMO 271 872 RED RIDGE LANE LANCER 43G 878613
 MO 976354 CA RED ANDERSON'S TIBBIE 15J 976354
 MMO 908540 CA RED FBAC TIBBIE PAT 10G 908540

OOM 269 108 GARDENS SENSATION 039 S1 11433378
 OM ZAA 567 RED BASIN SENSATION 702E 991759
 MOM 11941696 US STEVENSON ELEMRERE 538C 11941696

MATKA 156118 981 CZ 107000156118981

OMM ZAA 442 KIMI RED PH 235382113855
 MM 98947 981 CZ 107000098947981
 MMM 111509 708 CZ IRMA 005708111509

Vlastní užitkovost: ve 120d: **181 kg** ve 210d: **304 kg** v 365d: **479 kg** / kříž: **133 cm**
 Přírustek v testu : **1341 g / 102** přírustek od narození: **1195 g / 97** šourek **40 cm**
 Věk při ZV **426** dní aktuálně k 24.03.15 hmotnost: **530 kg** výška v kříži: **133 cm**

PLEMENNÉ HODNOTY

LINEARNÍ HODNOCENÍ

	pp	ru	ME	pp	ru	TR	KT	OS	UT	Hmot	kříž	TR	KT	OS	UT	CE
BÝK	PE	87	100	ME	97	104	97	99	99							
MATKA	PE	101	102	ME	93	113	104	108	106	627	146	24	18	18	6	66
OTEC	PE	92	99	ME	100	92	105	97	95							

HODNOCEN: TR 6 / / 6 KT / / OS / / UT Výsledek:

ÚROVEŇ PLEMENNÝCH HODNOT

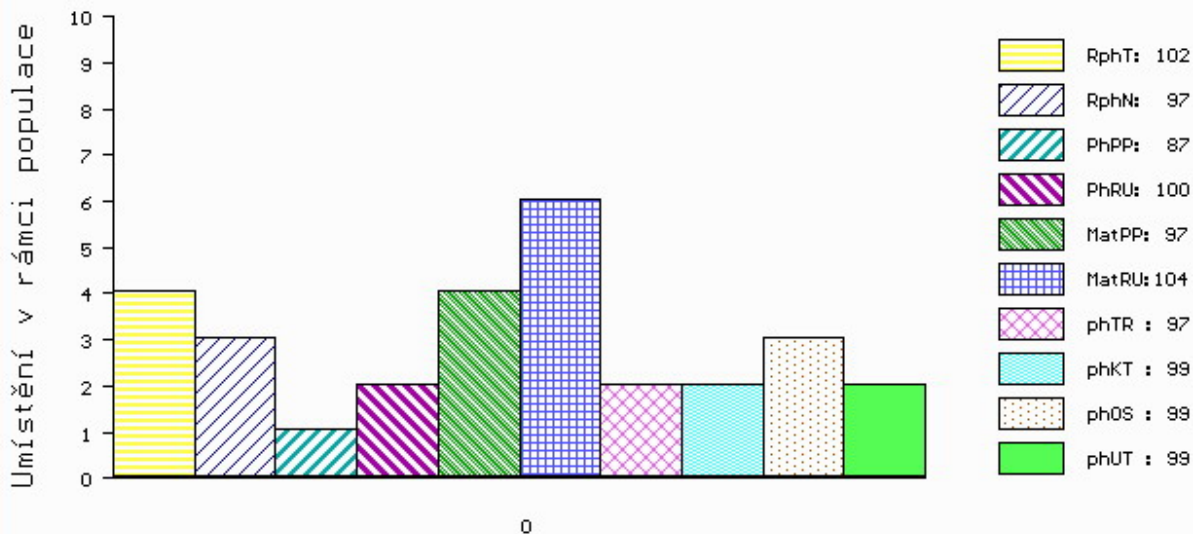

č.kat:27 uš.číslo 000661800 081 CZ

Číslo : **661821 081 CZ ARNOŠT RED Z JANOVIC** Číslo katalogu 28
 Dat.nar. : 12.03.2014 Plemeno : G100 Aberdeen Angus
 Chovatel : Hořák Jan, SHR, Janovice u R.
 Majitel : Hořák Jan, SHR, Janovice u R.

OOO 271 874 RED BADLANDS BONUS 702 936225
 OO 271 873 RED BRYLOR PHOENIX 16K 1014869
 MOO 653268 CA RED LAZY MC DYNAMO LADY 2X 653268

OTEC PAA 263 UDER RED ET 398000729841031

OMO 271 872 RED RIDGE LANE LANCER 43G 878613
 MO 976354 CA RED ANDERSON'S TIBBIE 15J 976354
 MMO 908540 CA RED FBAC TIBBIE PAT 10G 908540

OOM 270 272 MONLINE RED HEAVERLY ET 83848-00412
 OM ZAA 685 MONLINE RED HEAVENLY 937C 83848-00937
 MOM 8384800715 DK MONLINE RED 7U 715 83848-00715

MATKA 208688 981 CZ 107000208688981

OMM AAP 076 FALMOUTH 005117002116
 MM 106268 701 CZ RED 072701106268
 MMM 3716 117 CZ GINA 5G 072117003716

Vlastní užitkovost: ve 120d: **198 kg** ve 210d: **297 kg** v 365d: **468 kg** / kříž: **132 cm**
 Přírustek v testu : **1250 g / 95** přírustek od narození: **1154 g / 94** šourek **35 cm**
 Věk při ZV **404** dní aktuálně k 24.03.15 hmotnost: **481 kg** výška v kříži: **132 cm**

PLEMENNÉ HODNOTY										LINEARNÍ HODNOCENÍ							
	pp	ru	pp	ru	TR	KT	OS	UT	Hmot	kříž	TR	KT	OS	UT	CE		
BÝK	PE	101	101	ME	104	98	101	95	93	95							
MATKA	PE	102	102	ME	109	103	97	95	95	94	640	142	21	19	17	6	63
OTEC	PE	92	99	ME	100	92	105	97	95	98							

HODNOCEN: TR 6 / / 5 KT / / OS / / UT Výsledek:

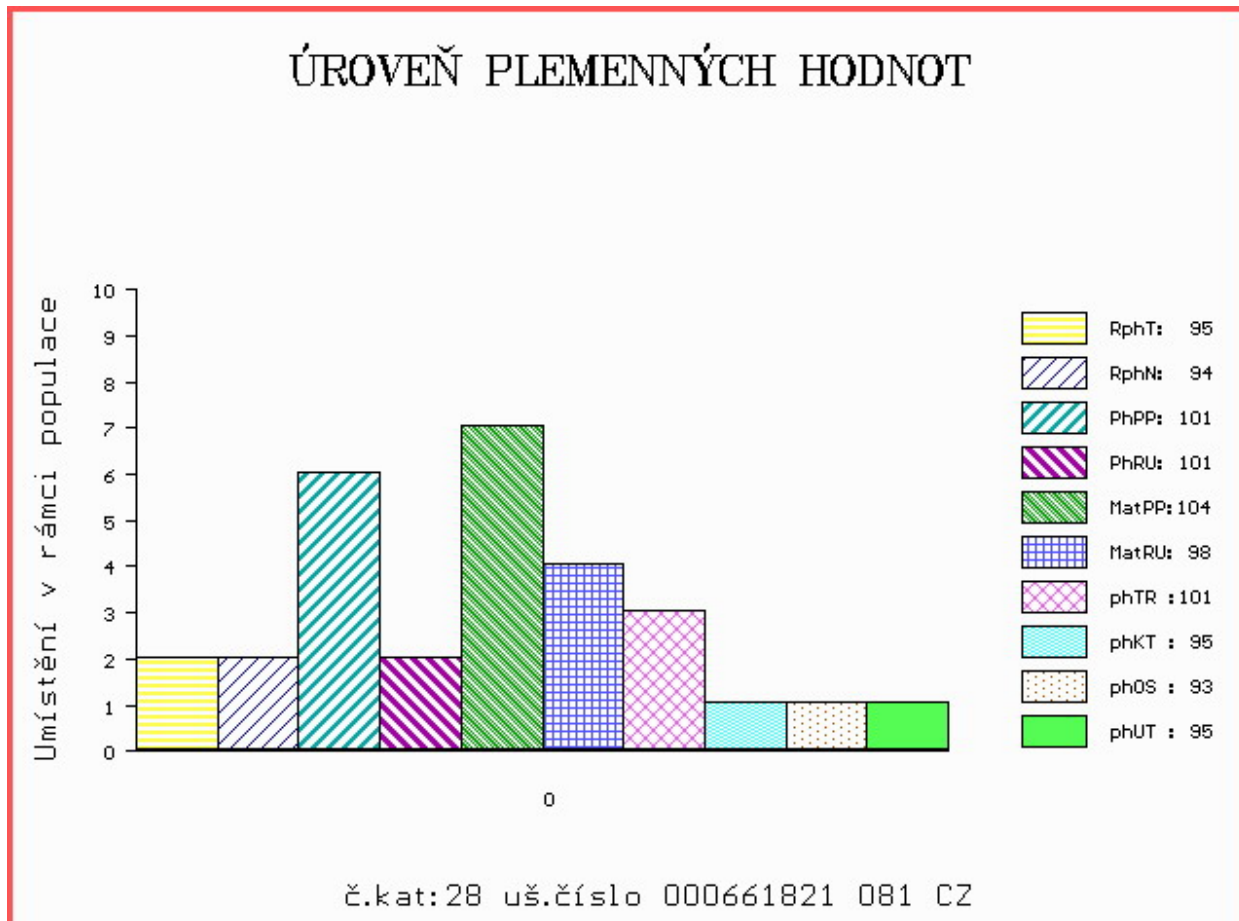

Číslo : **621241 062 CZ AJAX HIRAM** Číslo katalogu 29
 Dat.nar. : 20.01.2014 Plemeno : Y100 Limousine
 Chovatel : HIRAM s.r.o.Vyškov
 Majitel : HIRAM s.r.o.Vyškov

OOO 262 083 RIQUET 8780009626
 OO 265 620 BAMBINO-MN 8786001669
 MOO 8779001991 FR PEPEE 8779001991

OTEC ZLI 268 IONESCO 3693000206
 OMO 000 UCCLÉ 3683001154
 MO 3687001802 FR COQUETTE 3687001802
 MMO 3675010107 FR LAUREATE 3675010107

OOM 271 744 TEMPO 8734010162
 OM 272 852 TRISTAN 07.689 97073
 MOM 8700840685 FR UNITEE 8700840685

MATKA 116934384 DE LYNNEA VOM GOOSBARG 01.169 34384
 OMM 270 542 ACTK HAMILTON 5H PP 1453010
 MM 114605686 DE LYNN VOM GOOSBARG P 01.146 05686
 MMM 113248093 DE LYRA VOM GOOSBARG 01.132 48093

Vlastní užitkovost: ve 120d: **228 kg** ve 210d: **358 kg** v 365d: **478 kg** / kříž: **138 cm**
 Přírustek v testu : **941 g / 95** přírustek od narození: **1185 g / 98** šourek **31 cm**
 Věk při ZV **455** dní aktuálně k 24.03.15 hmotnost: **552 kg** výška v kříži: **139 cm**

PLEMENNÉ HODNOTY										LINEARNÍ HODNOCENÍ						
	pp	ru	pp	ru	TR	KT	OS	UT		Hmot	kříž	TR	KT	OS	UT	CE
BÝK	PE	98	113	ME	103	98	118	115	114	116						
MATKA	PE	98	102	ME	100	106	111	104	102	104	560	137	20	16	15	6 57
OTEC	PE	95	118	ME	111	86	100	112	116	114						

HODNOCEN: TR 8 / / 6 KT / / OS / / UT Výsledek:

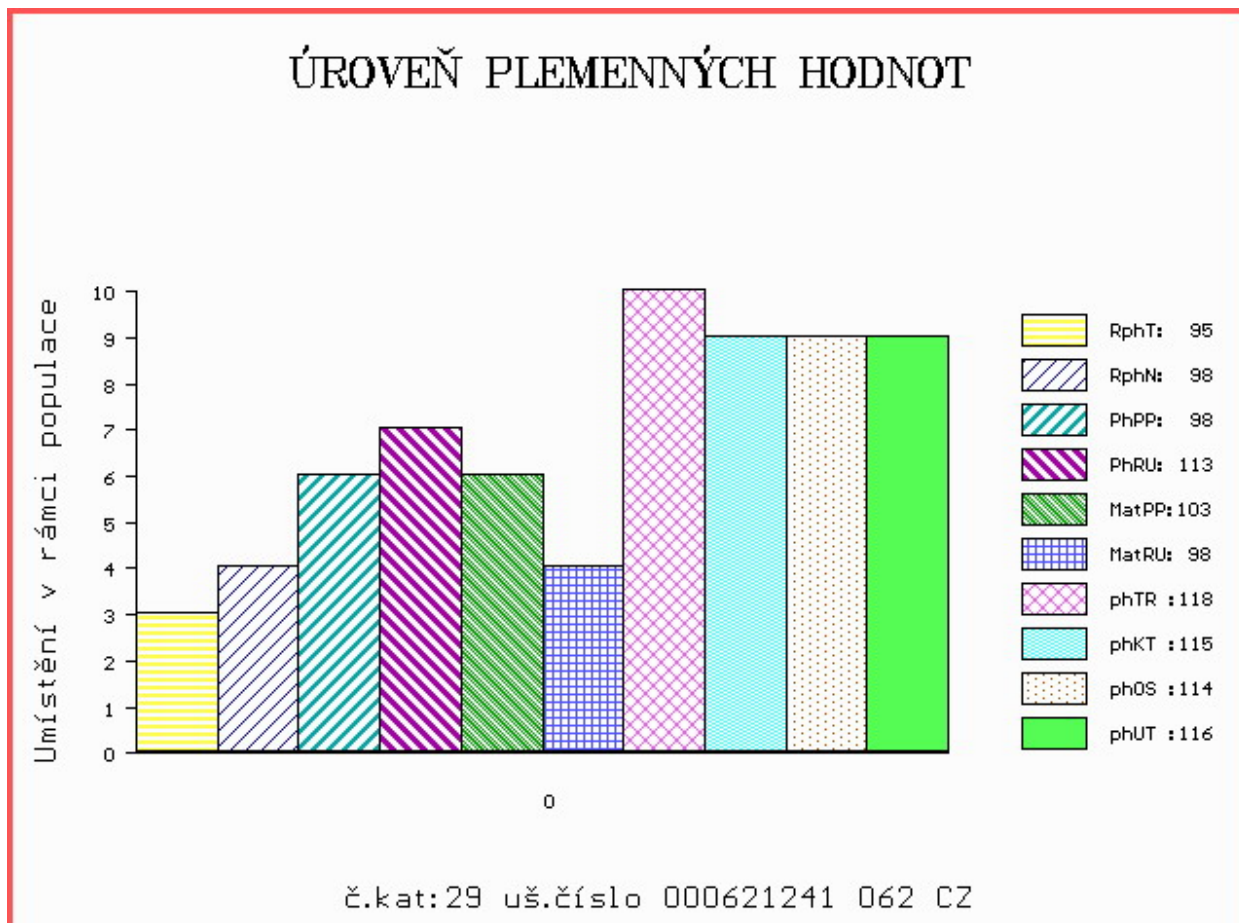

Býci vyřazení před základním výběrem

Číslo : **661767 081 CZ AROSA Z JANOVIC** Číslo katalogu 30
 Dat.nar. : 17.01.2014 Plemeno : G100 Aberdeen Angus
 Chovatel : Hořák Jan,SHR,Janovice u R.
 Majitel : Hořák Jan,SHR,Janovice u R.

OOO 270 346 RED FINE LINE MULBERRY 26P 1237972
 OO ZAA 694 RED BRYLOR TALISKER 202T 1410189
 MOO 1026704 CA RED BRYLOR BONITA 66K 1026704

OTEC PAA 110 TYGR RED Z JANOVIC 107000590327081
 OMO AAP 597 NUMERO RED ZDB 035000196511031
 MO 156099 981 CZ 107000156099981
 MMO 117124 701 CZ 107000117124701

OOM ZAA 426 KARIB RED 326281130935
 OM ZAA 573 NORIS RED POLMER 281000502040072
 MOM 654 972 CZ 281000000654972

MATKA 192431 981 CZ 107000192431981
 OMM AAP 190 MEWIL JR 2J 045281105102
 MM 119502 708 CZ 005000119502708
 MMM 86110 748 CZ 005 74886110

Vlastní užítkovost:ve 120d: **173 kg** ve 210d: **305 kg** v 365d: **500 kg** / kříž: **135 cm**
 Přírustek v testu : **1400 g / 110** přírustek od narození: **1253 g / 107** šourek **0 cm**
 Věk při ZV **458** dní aktuálně k 24.03.15 hmotnost: **593 kg** výška v kříži: **138 cm**

PLEMENNÉ HODNOTY										LINEARNÍ HODNOCENÍ							
	pp	ru	pp	ru	TR	KT	OS	UT		Hmot	kříž	TR	KT	OS	UT	CE	
BÝK	PE	97	109	ME	94	92	102	107	107	106							
MATKA	PE	90	109	ME	100	95	107	105	104	104	620	142	25	19	18	6	68
OTEC	PE	115	104	ME	89	88	94	108	112	107							

HODNOCEN: TR 7 / / 7 KT / / OS / / UT Výsledek: **před ZV-varle**

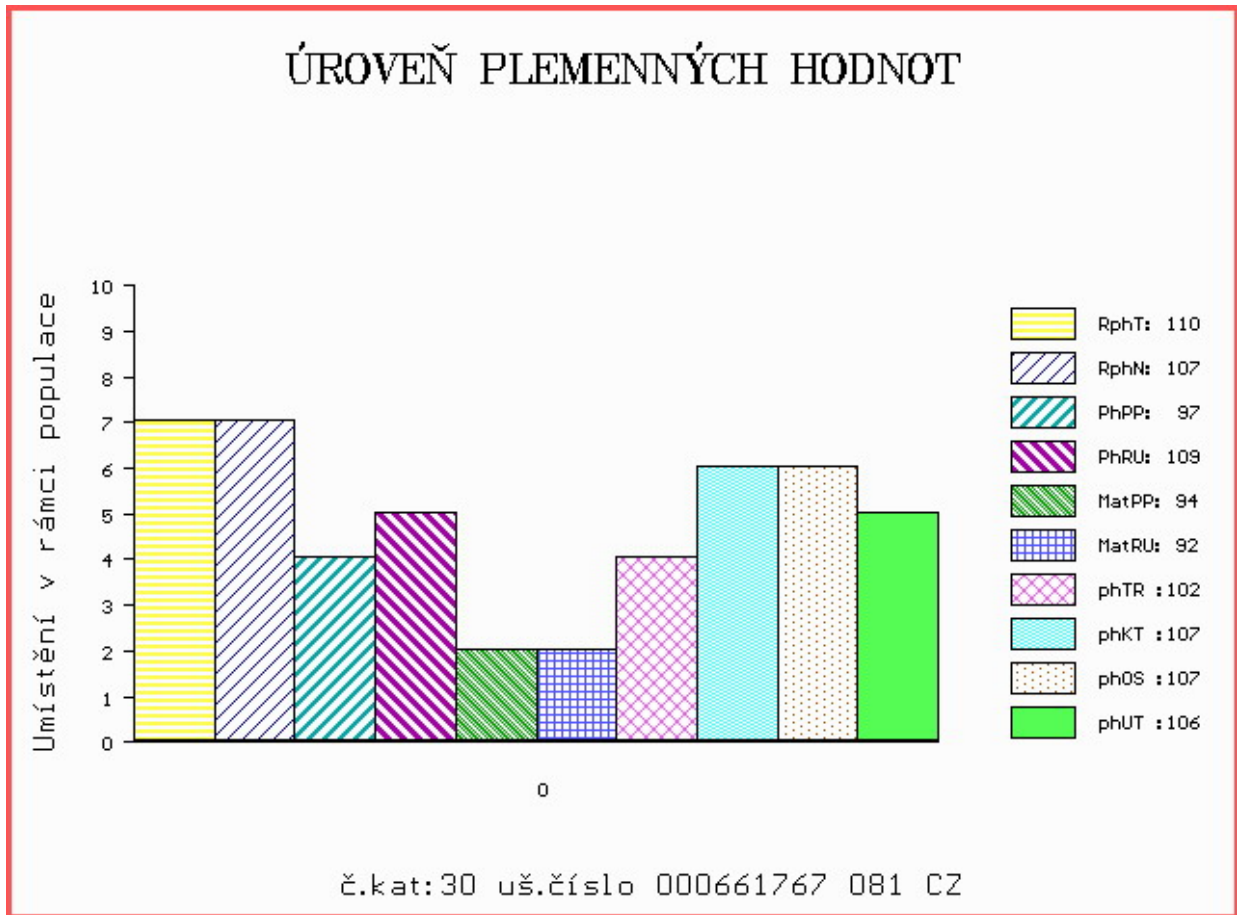

Číslo : **644528 081 CZ AMY Z JANOVIC V** Číslo katalogu 31
 Dat.nar. : 02.01.2014 Plemeno : S100 Masný simentál
 Chovatel : Hořák Jan, SHR, Janovice u R.
 Majitel : Hořák Jan, SHR, Janovice u R.

OOO ZSI 286 LAMHOJ SUPERY P 70514-00150
 OO ZSI 485 HESTEHAVEN BALTER V 107267-00048
 MOO 8731000112 DK MINDSTRUP TIFFANY P 87310-00112

OTEC ZSI 731 SVŮDNÍK P 409000587129081
 OMO ZSI 119 HERMES 09.312 64771
 MO 3547 981 CZ P 251000003547981
 MMO 25826 705 CZ R 251705025826

OOM ZSI 341 VINGEGAARD TOMBA ET P 41524-01002
 OM ZSI 454 TITANIC P 14.028 43064
 MOM 1402338496 DE 14.023 38496

MATKA 203650 981 CZ P 107000203650981
 OMM POP 001 POPPER P 5945173
 MM 98796 981 CZ P 107000098796981
 MMM 41073 931 CZ P 145931041073

Vlastní užitkovost: ve 120d: **191 kg** ve 210d: **299 kg** v 365d: **490 kg** / kříž: **124 cm**
 Přírustek v testu : **1083 g / 92** přírustek od narození: **1152 g / 94** šourek **0 cm**
 Věk při ZV **473** dní aktuálně k 24.03.15 hmotnost: **562 kg** výška v kříži: **132 cm**

PLEMENNÉ HODNOTY										LINEARNÍ HODNOCENÍ								
	pp	ru	pp	ru	TR	KT	OS	UT		Hmot	kříž	TR	KT	OS	UT	CE		
BÝK	PE	103	107	ME	106	99	88	108	110	106								
MATKA	PE	98	106	ME	116	100	95	101	100	98	640	/	141	20	18	16	6	60
OTEC	PE	101	114	ME	96	99	98	115	116	115								

HODNOCEN: TR 2 / / 5 KT / / OS / / UT Výsledek: **před ZV-VT**

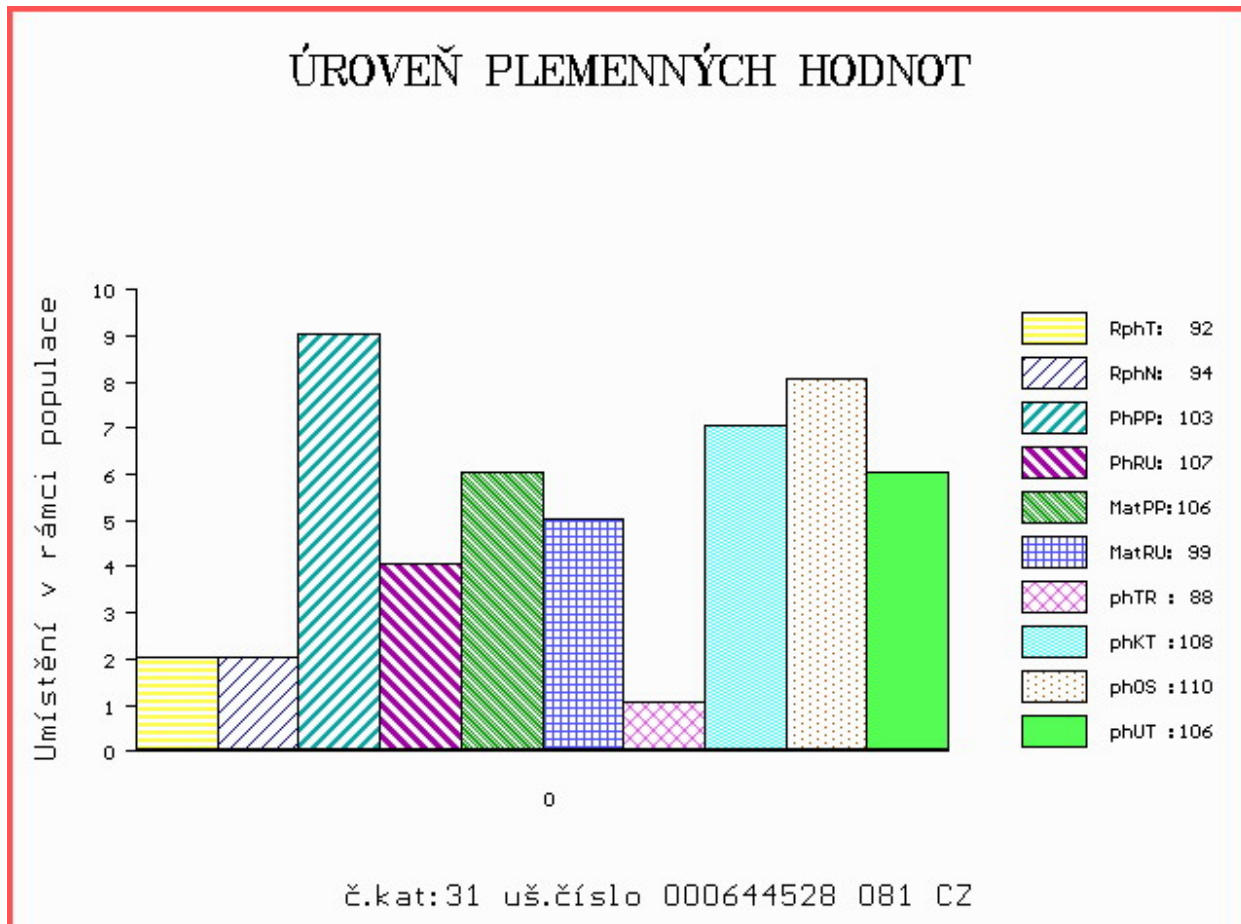

Číslo : **644533 081 CZ ALT Z JANOVIC** Číslo katalogu 32
 Dat.nar. : 06.01.2014 Plemeno : U100 Hereford
 Chovatel : Hořák Jan, SHR, Janovice u R.
 Majitel : Hořák Jan, SHR, Janovice u R.

OOO 265 545 JR NICK THE BUTLER P183 P22686006
 OO 271 778 ROOST 1 BIBA 49422-00513
 MOO 4942200478 DK ROOST 1 ULRIKA 49422-00478

OTEC HRF 393 ROOST 1 EROLD 49422-00539
 OMO 271 794 ROOST 1 TOP HAT 49422-00467
 MO 4942200519 DK ROOST 1 CATHRINE 49422-00519
 MMO 4942200500 DK ROOST 1 ALYX 49422-00500

OOM HRF 304 MEWIC 34G PP P830599
 OM HRP 490 MATYS Z JANOVIC 107000100137081
 MOM 129086 304 CZ 045304129086

MATKA 176289 981 CZ 107000176289981
 OMM HRF 280 ROSENKAER PRESIDENT 25311-00150
 MM 2940 981 CZ 107000002940981
 MMM 129045 304 CZ 045304129045

Vlastní užitkovost: ve 120d: **173 kg** ve 210d: **271 kg** v 365d: **439 kg** / kříž: **124 cm**
 Přírustek v testu : **1291 g / 107** přírustek od narození: **1086 g / 106** šourek **0 cm**
 Věk při ZV **469** dní aktuálně k 24.03.15 hmotnost: **537 kg** výška v kříži: **128 cm**

PLEMENNÉ HODNOTY										LINEARNÍ HODNOCENÍ						
	pp	ru	pp	ru	TR	KT	OS	UT		Hmot	kříž	TR	KT	OS	UT	CE
BÝK	PE	81	118	ME	96	97	97	97	98	98						
MATKA	PE	101	115	ME	90	97	112	107	106	108	660 /	140	25	18	17	6 66
OTEC	PE	80	120	ME	101	92	91	93	95	96						

HODNOCEN: TR 4 / / 4 KT / / OS / / UT Výsledek: **před ZV-chovatelem**

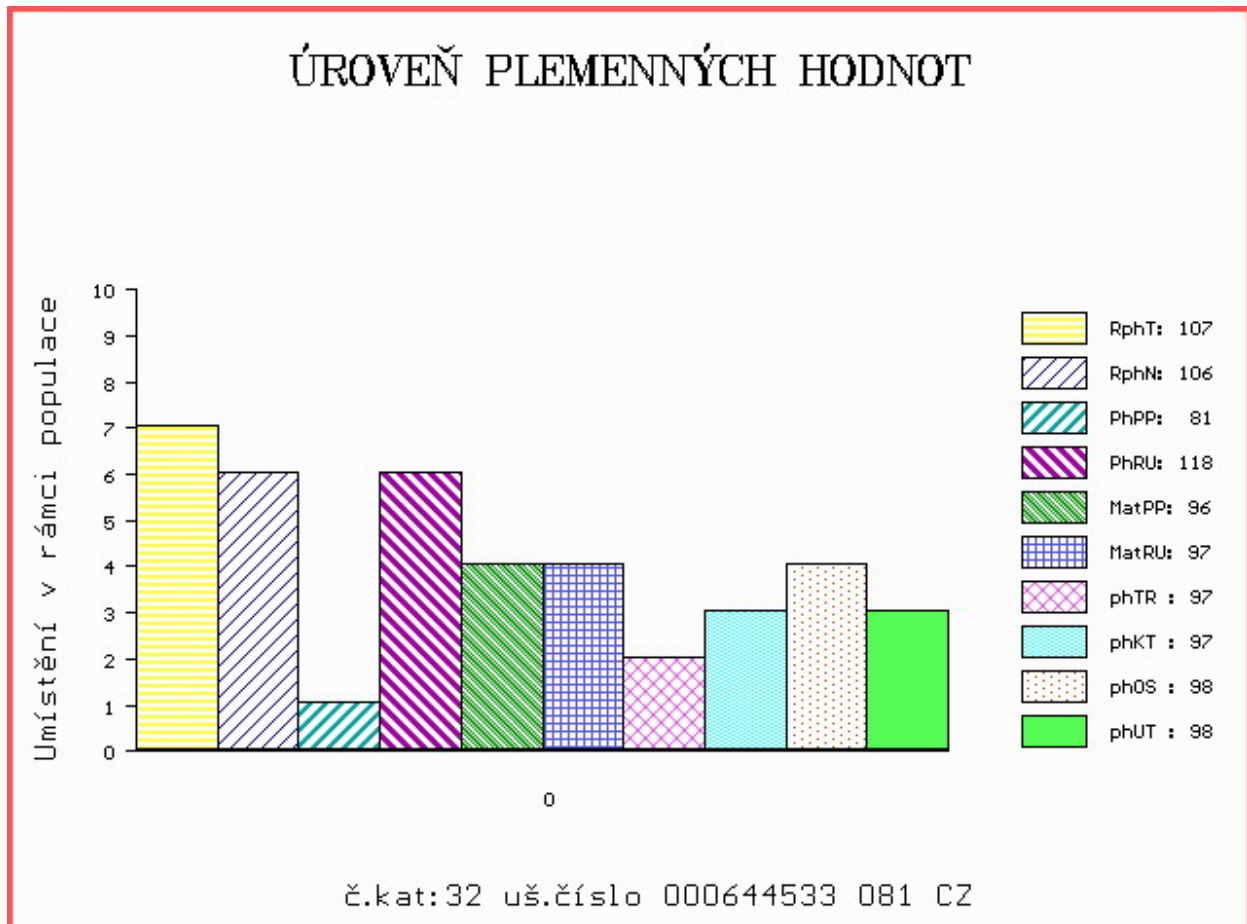

Číslo : **661772 081 CZ ALOE Z JANOVIC** Číslo katalogu 33
 Dat.nar. : 23.01.2014 Plemeno : U100 Hereford
 Chovatel : Hořák Jan, SHR, Janovice u R.
 Majitel : Hořák Jan, SHR, Janovice u R.

OOO 265 545 JR NICK THE BUTLER P183 P22686006
 OO 271 778 ROOST 1 BIBA 49422-00513
 MOO 4942200478 DK ROOST 1 ULRIKA 49422-00478

OTEC HRF 393 ROOST 1 EROLD 49422-00539
 OMO 271 794 ROOST 1 TOP HAT 49422-00467
 MO 4942200519 DK ROOST 1 CATHRINE 49422-00519
 MMO 4942200500 DK ROOST 1 ALYX 49422-00500

OOM 268 204 SLAYTON BEDFORD 264 P23645899
 OM HRF 325 HUTH ENHANCER 2D X23801448
 MOM 22958123 CA HPH JUSTIFIA BELLE 44T P22958123

MATKA 98797 981 CZ 107000098797981
 OMM HRP 185 BEAU LAD 38A FFL IW P2480605
 MM 50699 748 CZ 005748050699
 MMM 50544 748 CZ FFL 400 MISS PROMO 57Z P2439982

Vlastní užitkovost: ve 120d: **177 kg** ve 210d: **268 kg** v 365d: **428 kg** / kříž: **128 cm**
 Přírustek v testu : **1266 g / 101** přírustek od narození: **1078 g / 101** šourek **0 cm**
 Věk při ZV **452** dní aktuálně k 24.03.15 hmotnost: **506 kg** výška v kříži: **131 cm**

PLEMENNÉ HODNOTY										LINEARNÍ HODNOCENÍ						
	pp	ru	pp	ru	TR	KT	OS	UT		Hmot	kříž	TR	KT	OS	UT	CE
BÝK	PE	101	116	ME	97	103	96	98	98	99						
MATKA	PE	111	116	ME	98	106	105	102	100	101	720	145	27	19	20	7 73
OTEC	PE	80	120	ME	101	92	91	93	95	96						

HODNOCEN: TR 6 / / 3 KT / / OS / / UT Výsledek: **před ZV-hm.365d**

ÚROVEŇ PLEMENNÝCH HODNOT

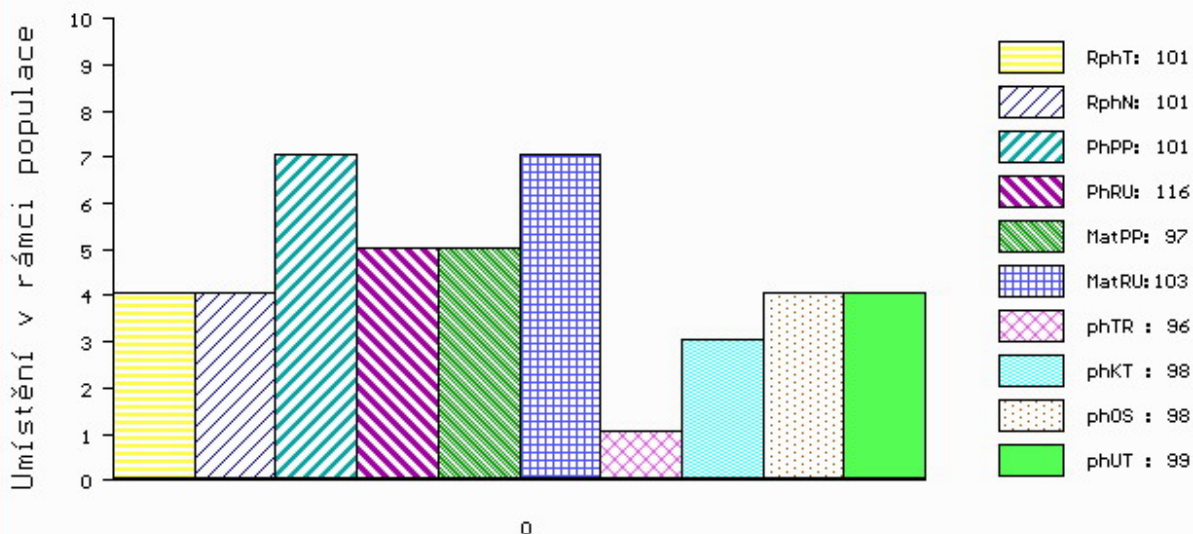

č.kat:33 uš.číslo 000661772 081 CZ

Číslo : **621242 062 CZ ALLIS HIRAM P** Číslo katalogu 34
 Dat.nar. : 25.03.2014 Plemeno : Y100 Limousine
 Chovatel : HIRAM s.r.o.Vyškov
 Majitel : HIRAM s.r.o.Vyškov

OOO 268 752 JOUEUR 8794000047
 OO 271 208 SCAPIN 2351383257
 MOO 2394025563 FR JAPIE 2394025563

OTEC ZLI 746 URVILLE 1931859212
 OMO 270 891 DOMINO 1988001780
 MO 1930388572 FR OXANE 142 1930388572
 MMO 1996000916 FR MERVEILLE 1996000916

OOM 270 669 ABERG PAN P 58305-00341
 OM ZLI 553 RYDE URANOS P 57065-00457
 MOM 5706500398 DK RYDE ROYAL 57065-00398

MATKA 116934382 DE THEKLA VOM GOOSBARG P 01.169 34382
 OMM 272 849 OSIRIS 03.493 63145
 MM 115942863 DE TETINE VOM GOOSBARG P 01.159 42863
 MMM 113203216 DE THALIA VOM EIDERLAND V 01.132 03216

Vlastní užitkovost: ve 120d: **186 kg** ve 210d: **302 kg** v 365d: **421 kg** / kříž: **127 cm**
 Přírustek v testu : **875 g / 93** přírustek od narození: **1033 g / 96** šourek **0 cm**
 Věk při ZV **391** dní aktuálně k 24.03.15 hmotnost: **420 kg** výška v kříži: **127 cm**

PLEMENNÉ HODNOTY										LINEARNÍ HODNOCENÍ						
	pp	ru	pp	ru	TR	KT	OS	UT		Hmot	kříž	TR	KT	OS	UT	CE
BÝK	PE	103	103	ME	95	96	98	111	113	110						
MATKA	PE	99	102	ME	100	94	96	98	99	98	605	136	20	19	19	6 64
OTEC	PE	100	116	ME	96	95	108	115	113	114						

HODNOCEN: TR 4 / / 3 KT / / OS / / UT Výsledek: **před ZV-hm.365d**

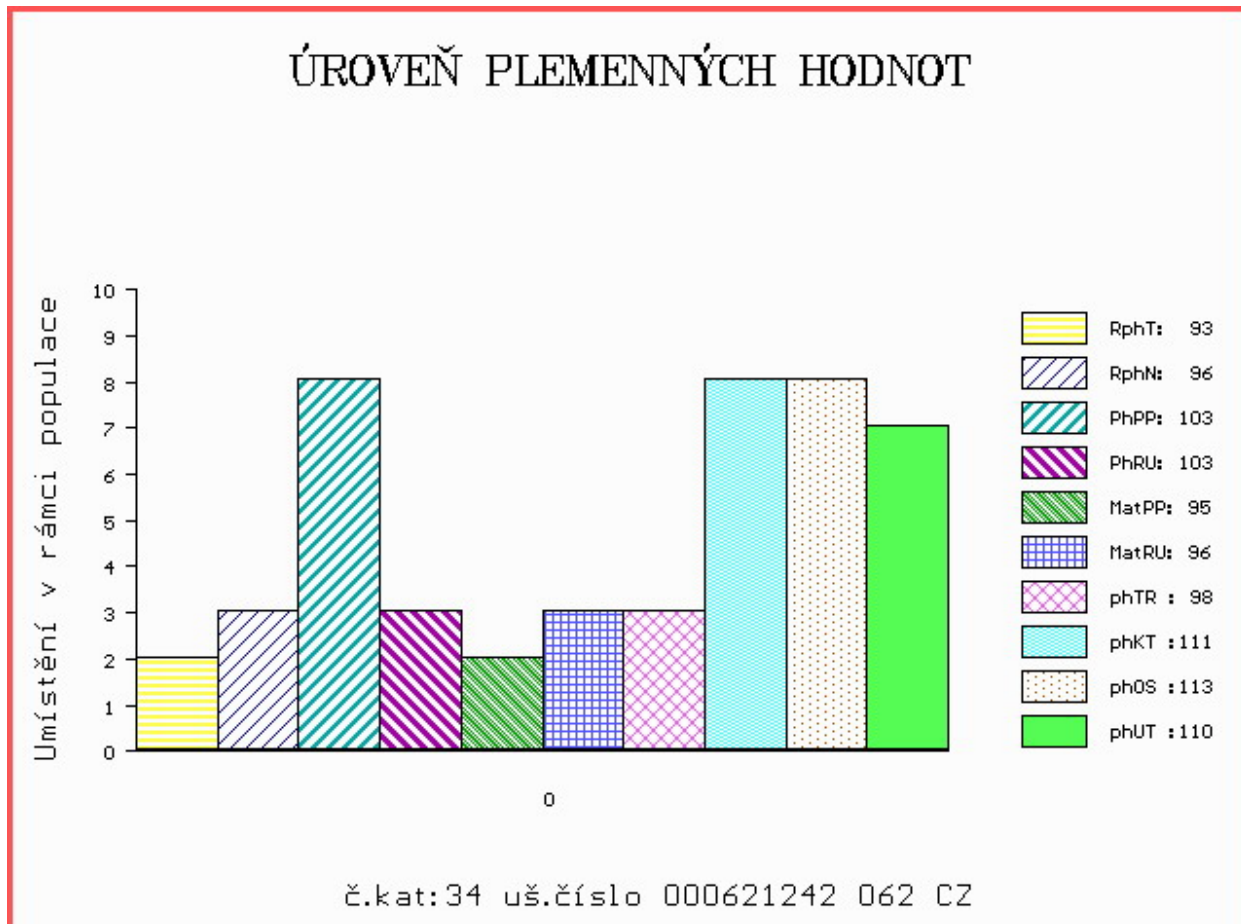

LIVE
STOCK
VÝS+AVA
ZVÍŘAT

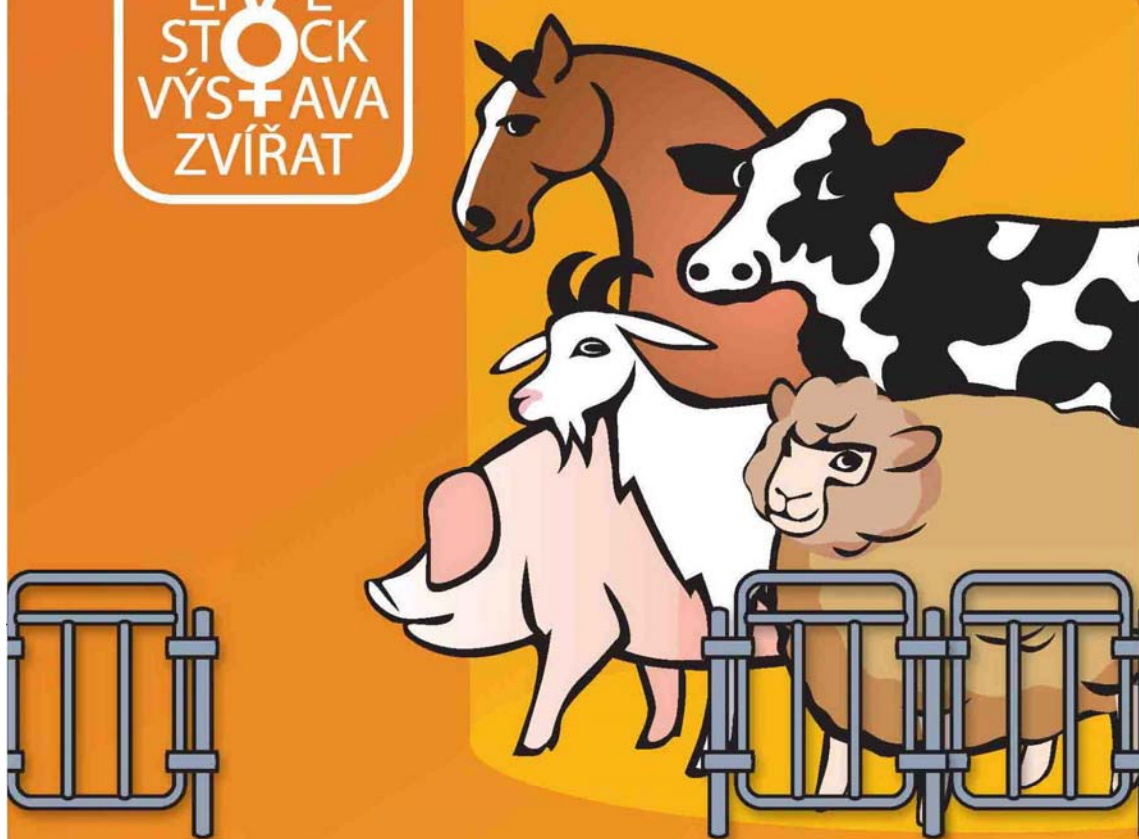

**NÁRODNÍ VÝSTAVA HOSPODÁŘSKÝCH
ZVÍŘAT A ZEMĚDĚLSKÉ TECHNIKY**
25.-28.6.2015 BRNO – VÝSTAVIŠTĚ

Souběžně konané akce:



PROPET

www.vystavazvirat.cz



Central
European
Exhibition
Centre

BVV



Veletřhy
Brno