

KATALOG ZÁKLADNÍHO VÝBĚRU

dne 23.4.2015

OPB Cunkov

začátek cca 09,00 hod.

Č.	k.	Číslo býčka	OTEC st.reg.	DATUM NAROZENÍ	PLEM.	PŘÍRUSTEK (g)				CH O V A T E L
						test	RPH	živ.	RPH	
1	868804	031	CZ ZSI	726 03.01.14	S100	1733	98	1511	99	Farma Kozák, s.r.o.
2	556325	042	CZ ZSI	726 05.01.14	S100	1500	90	1487	93	ZD Podlesí Ročov
3	556327	042	CZ ZSI	106 11.01.14	S100	1441	99	1320	94	ZD Podlesí Ročov
4	556328	042	CZ ZSI	689 13.01.14	S100	1766	102	1543	103	ZD Podlesí Ročov
5	720234	053	CZ ZSI	342 13.01.14	S100	1458	82	1297	77	Bovet a.s.Sloupnice
6	868809	031	CZ ZSI	964 18.01.14	S100	1416	84	1522	87	Farma Kozák, s.r.o.
7	729000	021	CZ ZSI	937 21.01.14	S100	1633	105	1419	109	ZD Krásná Hora n.Vlt.,a.s.
8	556329	042	CZ ZSI	719 28.01.14	S100	1875	111	1515	109	ZD Podlesí Ročov
9	607966	072	CZ SIP	987 03.02.14	S100	1700	111	1441	109	Polfin eko s.r.o.Újezd u V.K.
10	839130	031	CZ PMS	339 09.02.14	S100	1391	99	1465	101	Placanda Jakub,Křenovice
11	839131	031	CZ ZSI	400 11.02.14	S100	1883	120	1572	116	Placanda Jakub,Křenovice
12	854197	031	CZ ZSI	805 11.02.14	S100	1883	111	1702	107	Vachtfeitl Josef,Zábrdí
13	868817	031	CZ ZSI	793 14.02.14	S100	1300	91	1421	90	Farma Kozák, s.r.o.
14	868819	031	CZ ZSI	964 15.02.14	S100	1558	97	1627	101	Farma Kozák, s.r.o.
15	756104	021	CZ ZSI	937 26.02.14	S100	1791	108	1398	114	ZD Krásná Hora n.Vlt.,a.s.
16	612020	072	CZ ZSI	901 05.03.14	S100	1425	97	1395	101	Polfin eko s.r.o.Újezd u V.K.
17	612021	072	CZ ZSI	901 06.03.14	S100	1616	107	1487	118	Polfin eko s.r.o.Újezd u V.K.
18	885376	031	CZ PMS	339 07.03.14	S100	1600	99	1673	100	Placanda Jakub,Křenovice
19	612023	072	CZ ZSI	458 08.03.14	S100	1966	112	1591	114	Polfin eko s.r.o.Újezd u V.K.
20	868831	031	CZ ZSI	793 17.03.14	S100	1883	108	1384	104	Farma Kozák, s.r.o.
21	556331	042	CZ ZSI	494 18.03.14	S100	1308	91	1396	94	ZD Podlesí Ročov
22	563430	042	CZ ZSI	380 18.03.14	S100	1658	109	1602	107	ZD Podlesí Ročov
23	563431	042	CZ ZSI	494 20.03.14	S100	1241	95	1446	99	ZD Podlesí Ročov
24	563432	042	CZ ZSI	494 20.03.14	S100	1516	98	1433	99	ZD Podlesí Ročov
25	612036	072	CZ ZSI	901 28.03.14	S100	1325	97	1371	106	Polfin eko s.r.o.Újezd u V.K.
26	563437	042	CZ ZSI	746 31.03.14	S100	1750	106	1576	107	ZD Podlesí Ročov
27	868823	031	CZ HRF	405 25.02.14	U100	1666	116	1306	116	Farma Kozák, s.r.o.
28	849911	031	CZ HRF	428 09.03.14	U100	1166	89	1232	94	Zeman Vojtěch,Ing.,Jetišov
29	556344	042	CZ HRF	423 13.03.14	U100	1275	97	1119	104	ZD Podlesí Ročov
30	563480	042	CZ HRF	423 19.03.14	U100	1858	115	1416	118	ZD Podlesí Ročov
31	563483	042	CZ HRF	423 22.03.14	U100	1883	114	1378	123	ZD Podlesí Ročov
32	882376	031	CZ HRF	410 24.03.14	U100	1441	97	1315	101	Bartůněk Karel,Příleпов
33	563488	042	CZ HRF	346 26.03.14	U100	1458	101	1303	111	ZD Podlesí Ročov
34	561591	042	CZ ZSA	152 09.01.14	Z100	1300	95	1287	99	Loos Adolf,Hora Svaté Kateřiny
35	729005	021	CZ ZBA	723 11.01.14	Q100	1816	118	1389	119	ZD Krásná Hora n.Vlt.,a.s.
36	868810	031	CZ ZBA	826 24.01.14	Q100	1675	102	1361	97	Farma Kozák, s.r.o.
37	729015	021	CZ ZBA	688 17.02.14	Q100	1625	109	1345	113	ZD Krásná Hora n.Vlt.,a.s.
38	829247	031	CZ ZPI	669 19.03.14	P100	1441	105	1217	103	Harvalík Radek, Kratušín
39	829250	031	CZ ZPI	596 30.03.14	P100	1425	107	1122	109	Harvalík Radek, Kratušín
40	837819	031	CZ ZBM	295 11.11.13	B100	1200	103	1064	95	Farma Kozák, s.r.o.
41	585444	051	CZ 272	189 12.12.13	BH100	1091		1040		Stebelský Michal,Rynoltice

Býci vyřazení před základním výběrem

Č.	k.	Číslo býčka	OTEC st.reg.	Datum narození	Plem.	Body		CHOVATEL	Důvod vyřazení
						VT	HM		
42	868806	031	CZ ZSA	127 11.01.14	Z100	9	8	Farma Kozák, s.r.o.	před ZV-chovatel

Plemenné hodnoty uvedené v katalogu jsou spočítány k 31.3.2015

<i>Den</i>	<i>Datum</i>	<i>Začátek</i> *	<i>OPB , chovatel</i>	<i>Ks**</i>	<i>Plemena</i>	<i>Dražba</i>
Pondělí	20.4.2015	9,00	<i>OPB Janovice</i>	34	AA,HE,CH,LI,MS	<i>hodinu po skončení ZV</i>
		15,00	<i>Reinold Manfred,Stará Červená Voda</i>	4	MS	x
		16,00	<i>ZD Agroholding Bernartice</i>	1	PI	x
Úterý	21.4.2015	8,00	<i>OPB Cunkov</i>	60	LI	<i>hodinu po skončení ZV</i>
		16,00	<i>Farma Kozák s.r.o.</i>	1	LI	x
		16,30	<i>Dvořák Karel,Starcova Lhota</i>	3	LI	
		17,00	<i>Kačírek Pavel,Nový Kostelec</i>	1	LI	x
Středa	22.4.2015	9,00	<i>OPB Cunkov</i>	39	AA,CH	<i>hodinu po skončení ZV</i>
		16,00	<i>Bartůněk Karel, Přílepov</i>	2	HE	x
		17,00	<i>Žížala Josef ml.,Úročnice</i>	4	MS	x
Čtvrtek	23.4.2015	9,00	<i>OPB Cunkov</i>	41	BA,BM,HE,MS,PI,SA	<i>hodinu po skončení ZV</i>
		16,00	<i>Bouda Petr ing.,Voděrádky</i>	6	CH	x
		17,30	<i>Zobal Vlastimil,Bor u Březnice</i>	5	CH	x
Pátek	24.4.2015	9,00	<i>OPB Měcholupy</i>	48	AA,BA,HE,MS,	<i>hodinu po skončení ZV</i>
		13,00	<i>Měcholupská zemědělská a.s.</i>	5	CH,MS	x
		17,00	<i>Nejdl Martin,Kvaslice</i>	2	AA	x
		17,00	<i>Nejdl Zdeněk,Kvaslice</i>	3	AA	x
Sobota	25.4.2015	9,00	<i>Kubík Dušan,Třebčice</i>	1	HE	x
		10,00	<i>Šumavský angus spol.s r.o.Soběsuky</i>	26	AA	x
		15,00	<i>Žaloudek Roman,Ptenín</i>	2	SS	x
		16,00	<i>Vacík Václav,Roupov</i>	15	GA,SS	x
Neděle	26.4.2015	8,00	<i>Šuranský Jaroslav,Otín,Planá u M.L.</i>	4	CH	x
		9,30	<i>Tůmová Anna ing.,M.Lázně</i>	3	AA	x
		12,00	<i>Chlupáčková Hana,Ing.,Ležnice</i>	3	MS	x
			<i>UFARMA spol s.r.o.,Čistá u R.-Ležnice</i>	1	CH	x
		13,00	<i>Danko Jan, Lobzy</i>	6	CH	x
		15,00	<i>Vaňousek Vladimír,farma Javorná</i>	6	SA	x
		17,00	<i>MORAVIA ZL Cheb spol sro.,Kopanina</i>	5	AA	x
Pondělí	27.4.2015	9,00	<i>OPB Kundratice</i>	56	AA,CH,LI,MS,	<i>hodinu po skončení ZV</i>
		12,00	<i>Zatloukal Jan,Velké Dvorce</i>	7	CH	x
		16,00	<i>Černý Josef Ing.,Raková</i>	1	CH	x
		17,00	<i>Nováková Hana,Sirá</i>	4	CH	x
Úterý	28.4.2015	9,00	<i>OPB H.Jadruž</i>	23	CH,MS	<i>hodinu po skončení ZV</i>
		13,00	<i>Skalický J.,Libnov</i>	19	AA	x
Středa	29.4.2015	9,00	<i>OPB Benešov</i>	52	CH	<i>hodinu po skončení ZV</i>
Čtvrtek	30.4.2015	9,00	<i>OPB Benešov</i>	34	BA,LI,PI	<i>hodinu po skončení ZV</i>
		16,00	<i>Farma Kaliště s.r.o.Č.Libchavy</i>	7	LI	x
Pátek	1.5.2015	8,00	<i>Antoš Jiří,Kopidno</i>	2	CH	x
		10,00	<i>Lainka B.,farma Zdoňov</i>	4	MS	x
		12,00	<i>Zuzánek J.,ing,Bernartice</i>	3	CH	x
		14,00	<i>Zemědělská a.s.Výšina</i>	2	LI	x
Sobota	2.5.2015	8,00	<i>MU Brno - ŠZP Žabčice</i>	3	GS,MS,SA	x
		9,00	<i>Agrochyt s.r.o.Mohelno</i>	1	MS	x
		10,00	<i>Poláková Zdenka,Dolní Libochová</i>	2	MS	x
		10,30	<i>Hatlák Vlastimil,Meziboří</i>	10	CH	x
		12,30	<i>Statek Mitrov,a.s.</i>	14	AA	x
		14,30	<i>Hrtús Miroslav,Mírovka</i>	2	BA	x
		15,30	<i>ZD Pozovice</i>	12	CH	x
Neděle	3.5.2015	8,00	<i>Šeda J.,Helvíkovice</i>	5	LI	x
		9,00	<i>Paďour Leopold,Lukavice</i>	2	BA	x
		11,00	<i>Fišar Filip.,Lhotka</i>	3	LI	x
		15,00	<i>Montážně obchodní firma s.r.o.,B.Mlýn</i>	32	BB,GS,LI,PP,UU,VV	x

Den	Datum	Začátek *	OPB , chovatel	Ks*	Plemena	Dražba
Pondělí	4.5.2015	9,00	OPB Benešov	38	MS	hodinu po skončení ZV
		14,30	Družstvo Velký Újezd	7	CH	x
		16,00	Sumega Petr, Heřmanice u Oder	1	MS	x
		16,30	VFU Brno ŠZP Nový Jičín	2	LI	x
Úterý	5.5.2015	9,00	OPB Benešov	19	AA,HE	hodinu po skončení ZV
		15,00	Minaříková Hana,Hluk	2	BA	x
		16,00	Dolňácko a.s.Hluk	1	BA	x
Středa	6.5.2015	9,00	OPB Osík	54	CH	hodinu po skončení ZV
Čtvrtek	7.5.2015	9,00	OPB Osík	24	LI,BM,HE,PI,PP	hodinu po skončení ZV
		15,00	Novotný Milan,Mezihoří	1	PP	x
Pátek	8.5.2015	9,00	Liponova a.s.,Lipoltice	34	CH	x
		15,00	Nečtinská zemědělská a.s.	38	LI	x
Sobota	9.5.2015	9,00	Zemědělská společnost Blšany	5	MS	x
		11,00	Družstvo vlastníků Libeň - Vtelno	4	CH	x
		13,30	Šilhanová Marie,Nová Ves	5	MS	x
		15,00	Šťastný Antonín,SZ,Vědlice	2	BA	x
		16,30	Hromas Jan,Stvolínky	2	AA	x
		17,30	Hodbod' Gustav,Libštát	1	GS	x
Neděle	10.5.2015	9,00	Farma Kaliště s.r.o.Č.Libchavy	6	LI	x
		12,00	VETLABFARM s.r.o.D.Dobrouč	11	AA	x
		15,00	Jaroš Zdeněk,Rosička	1	PI	x
Pondělí	11.5.2015	9,00	OPB Osík	32	AA,BA,MS	hodinu po skončení ZV
		16,00	Dvořák Josef,ing.,Telecí	10	AA	x
Úterý	12.5.2015	9,00	Marek Petr,Častonín	6	GS,BA	x
			Marková M.,Častonín	1	BA	x
		10,00	Kratochvíl David,Ing.,Horní Cerekev	1	MS	x
		11,00	Tegro s.r.o. Těšenov	13	AA	x
		14,00	Šašek Vl.,Rantířov	13	AA	x
		17,00	KLAS a.s. Číhošť	2	UU	x
Středa	13.5.2015	9,00	Habr František ml.,SZ,Báňovice	5	MS	x
		11,00	Egert Jiří,ing.,Lomnice n.Lužnicí	10	AA	x
		12,30	Tájek Jaroslav,Zvíkov	2	SA	x
		15,00	Farka Martin,Todně	8	LI	x
		17,00	Lepša Vladimír,Pěčín	1	MS	x
Čtvrtek	14.5.2015	9,00	ZD Brloh	21	AA,MS	x
		12,30	Placanda Jakub,Křenovice	1	MS	x
		13,00	Vondrušková Věra,Protivec	1	SA	x
		14,30	Kofroň Jan,Ing.,Radhostice	11	AA	x
		17,00	Kraml Eduard,Stachy	3	SA	x
Pátek	15.5.2015	9,00	Statek Kašperské Hory s.r.o.	4	MS	x
		10,30	Kubal Radek, Albrechtice	1	LI	x
		11,00	Kubal Petr,Podmokly	4	MS	x
		13,00	Valenta Petr,Budyně	2	MS	x
		14,00	Černěveský Háj s.r.o.	3	LI	x
		15,00	Maletická farma s.r.o.	5	CH,LI	x
		16,30	Diviš Miroslav,Láz	5	LI,MS	x

* začátky ZV u chovatelů jsou orientační

** počty býků na začátku odchovu

Vysvětlivky ke zkratkám ve jménech v katalogu :

ET	- býček narozen po embryotrasferu
RED	- zbarvení red angus
P,V	- bezrohý / volný roh - heterozygot (MS,CH,LI,BA)
PP	- bezrohý – homozygot stanoven testem DNA (MS,CH,LI,BA)
R	- rohatý (MS)
+/+	- homozygot s alelami způsobujícími běžné osvalení (GS)
+/MH	- heterozygot s jednou alelou podmiňující dvojí osvalení (GS)
MH/MH	- homozygot - obě alely podmiňující dvojí osvalení (GS – oddíl „B“ PK)

U matek plemene BA

Třída	Výška kříž (cm)	Hmotnost (kg)	RPH přímý efekt	RPH mat. efekt	RPH osvalení
SE	147 a více	800 a více	105 a vic	103 a vic	103 a vic
EC	147 a více	800 a více	105 a vic	pod 103	103 a vic
EM	147 a více	800 a více	pod 105	103 a vic	pod 103
CM	pod 147	pod 800	105 a vic	103 a vic	103 a vic
C1	pod 147	pod 800	105 a vic	pod 103	103 a vic
M1	pod 147	pod 800	pod 105	103 a vic	pod 103

Popisky grafu úrovně plemenných hodnot

Jednotlivé plemenné hodnoty jsou rozděleny do pásem na základě výpočtu kvantilu normálního rozložení, které udávají, jak si konkrétní jedinec stojí v porovnání s průměrem populace plemenných býčků odchovaných v období 2010 - 2015.

pásma	Pozice býka v rámci populace	zkratka	Popis údaje v grafu
10	býk patří hodnotou RPH do 10 % nejlepších býků v daném ukazateli	<i>RphT</i>	RPH pro přírůstek v testu
9	býk patří hodnotou RPH do 20 % nejlepších býků v daném ukazateli	<i>RphN</i>	RPH pro životní přírůstek
8	býk patří hodnotou RPH do 30 % nejlepších býků v daném ukazateli	<i>RpPP</i>	RPH pro přímý efekt porody
7	býk patří hodnotou RPH do 40 % nejlepších býků v daném ukazateli	<i>RpRU</i>	RPH pro přímý efekt růst
6	býk patří hodnotou RPH do 50 % nejlepších býků v daném ukazateli	<i>MatPP</i>	RPH pro maternální efekt porody
5	býk patří hodnotou RPH do průměru býků v daném ukazateli	<i>MatRU</i>	RPH pro maternální efekt růst
4	býk patří hodnotou RPH do 60 % nejlepších býků v daném ukazateli	<i>phTR</i>	RPH pro lineární hodnocení těl. rámce
3	býk patří hodnotou RPH do 70 % nejlepších býků v daném ukazateli	<i>phKT</i>	RPH pro lineární hodnocení kap. těla
2	býk patří hodnotou RPH do 80 % nejlepších býků v daném ukazateli	<i>phOS</i>	RPH pro lineární hodnocení osvalení
1	býk patří hodnotou RPH do 90 % nejlepších býků v daném ukazateli	<i>phUT</i>	RPH pro lineární hodnocení užit. typ

Hlavní selekční kritéria pro výběr do plemnitby na OPB a odchovu u chovatele

Hlavním selekčním kritériem bude pouze lineární hodnocení při základním výběru.

Důvody vyřazení před základním výběrem

- hodnocení tělesného rámce (1,2,3 body dle parametrů daného plemene)
- hodnocení bodů za hmotnost v 365 dnech (1,2,3 body dle parametrů daného plemene)
- nepředvedení býka k základnímu výběru na ohlávce nebo na vodící tyči
- na základě rozhodnutí majitele býka o jeho vyřazení
- zdravotní důvody (displazie varlat, apod.)

Důvody vyřazení při základním výběrem

- hodnocení délky těla (1,2,3 body dle parametrů daného plemene)
- hodnocení ukazatelů kapacity těla (1,2,3 body dle parametrů daného plemene)
- hodnocení ukazatelů osvalení (1,2,3 body dle parametrů daného plemene)
- hodnocení užitkové typu (1,2,3 body dle parametrů daného plemene)
- závažné vady exteriéru při základním výběru
- neodpovídající funkčnost končetin při základním výběru
- zdravotní důvody (displazie varlat, apod.)

Reklamační řád pro základní výběry býků

Majitel odchovávaného býčka má právo podat reklamaci proti rozhodnutí výběrové komise (ČSCHMS). Tato reklamační může mít písemnou nebo ústní formu. Po skončení základního výběru býků vyzve předseda výběrové komise k podání případných protestů (reklamací). Reklamační se podává nejpozději do 60-ti minut od výzvy předsedy výběrové komise. Reklamační se podává předsedovi výběrové komise. Jménem majitele býka může jednat také zástupce OPB. Po vznesení reklamační následuje nové předvedení býka. Reklamační je podmíněna složením nevratné kauce 1000 Kč, přičemž polovina z této částky je určena pro provozovatele OPB a polovina pro ČSCHMS. Tato kauce musí být složena okamžitě v hotovosti v době podání reklamační předsedovi výběrové komise.

V případě shodného verdiktu výběrové komise a majitele býka je platný tento shodný verdikt.

V případě neshody mezi verdiktem výběrové komise a majitelem býka bude proveden nový základní výběr. Provedení nového základního výběru je podmíněno složením kauce 5000 Kč za každého reklamovaného býka. Kauce se skládá na účet ČSCHMS nejpozději do 10-ti kalendářních dnů ode dne provedení základního výběru. V případě, že nebudou peníze připsány na účet v daném termínu, platí původní verdikt výběrové komise a reklamační se dále neřeší. Nový základní výběr se uskuteční do 30-ti dnů od sporného výběru na místě, kde byla podána reklamační, pokud se obě strany nedohodnou jinak. Většinové složení komise nesmí být totožné se složením komise, která vynesla sporný verdikt. O složení komise rozhoduje ČSCHMS po dohodě s příslušným chovatelským klubem a Radou PK daného plemene. O závěru nového základního výběru je sepsán nový výběrový protokol. Proti tomuto rozhodnutí se již nelze dále odvolat. V případě, že je potvrzeno původní rozhodnutí výběrové komise, propadá kauce ve prospěch ČSCHMS, v opačném případě se vrací majiteli býka do 10-ti kalendářních dní od provedení nového základního výběru. Náklady spojené s novým základním výběrem nese strana, která při svém rozhodnutí či jednání nebyla v právu.

V každém případě se o reklamaci vede písemný zápis. Rozhodnutí výběrové komise se váže ke konkrétnímu zvířeti v konkrétním čase a není možno se na něj odvolávat v případných následných sporech. Schváleno výborem ČSCHMS dne 21.3.2006 v Hradištku pod Medníkem, změny schváleny VČS dne 6.9.2007.



Sekretariát: ČSCHMS Praha Těšnov 17 11705 Praha 1 Mobil : +420 724 007 860 Telefon : +420 221 812 865 E-mail : info@cschms.cz	Ředitel PK <i>Kopecký Jan</i> Osík 201 569 67 Osík u Litomyšle Mobil : +420 724 007 862 Telefon : +420 461 612 809 E-mail : kopeccky@cschms.cz	Adresa PK <i>Stará Anna</i> Osvoboditelů 35/9 410 02 Lovosice Mobil : +420 724 073 641 E-mail : stara@cschms.cz
---	--	---

Číslo : **868804 031 CZ ARTUR Z CUNKOVA V** Číslo katalogu 1
 Dat.nar. : 03.01.2014 Plemeno : S100 Masný simentál
 Chovatel : Farma Kozák, s.r.o.
 Majitel : Farma Kozák, s.r.o.

OOO 272 076 SMITHBILT MOLSON 21M R 581559
 OO 272 074 CHAMPS ROMANO R 667742
 MOO 637844 CA CHAMPS PRICILLA R 637844

OTEC ZSI 726 CHAMPS BRAVO P 701002
 OMO 262 435 DFM MARCUS 14M V S580437-KN
 MO 676411 CA VIRGINIA POLL BARBI SUE P PT676411
 MMO 527999 CA ANCHOR "T"BARBI 46K R 527999

OOM 268 237 ROSAS PROBAT 79150-00139
 OM ZSI 284 HOLM ULRICK P 36545-00514
 MOM 3654500359 DK HOLM ROSA 36545-00359

MATKA 143917 942 CZ TRÉMA Z PODLEŠÍ P 061000143917942
 OMM ZSI 070 GORM PP 87072-0031
 MM 109608 407 CZ P 061000109608407
 MMM 21526 507 CZ VINGEGAARD IRIS ET P 41524-00478

Vlastní užitkovost: ve 120d: **206 kg** ve 210d: **343 kg** v 365d: **570 kg** / kříž: **133 cm**
 Přírustek v testu : **1733 g / 98** přírustek od narození: **1511 g / 99** šourek **41 cm**
 Věk při ZV **475** dní aktuálně k 27.03.15 hmotnost: **722 kg** výška v kříži: **139 cm**

PLEMENNÉ HODNOTY

LINEARNÍ HODNOCENÍ

	pp	ru	pp	ru	TR	KT	OS	UT	Hmot	kříž	TR	KT	OS	UT	CE		
BÝK	PE	114	108	ME	103	100	101	114	115	113							
MATKA	PE	113	102	ME	109	108	100	113	115	112	650	142	21	18	18	6	63
OTEC	PE	126	110	ME	93	93	87	109	113	109							

HODNOCEN: TR 6 / / 9 KT / / OS / / UT Výsledek:

ÚROVEŇ PLEMENNÝCH HODNOT

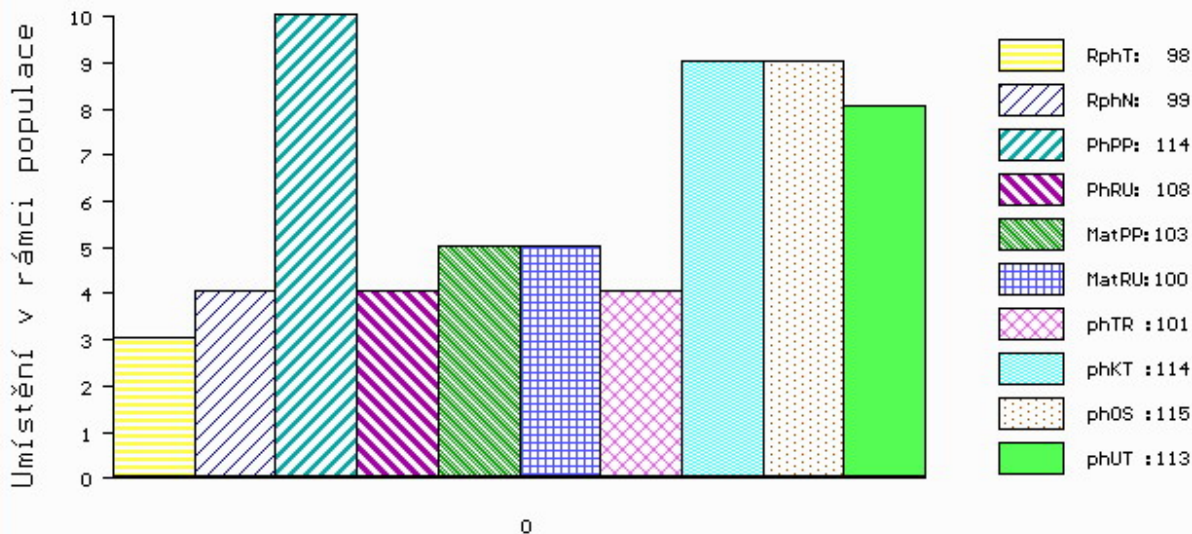

č.kat:01 uš.číslo 000868804 031 CZ

Číslo : **556325 042 CZ ASUS Z PODLESÍ P** Číslo katalogu 2
 Dat.nar. : 05.01.2014 Plemeno : S100 Masný simentál
 Chovatel : ZD Podlesí Ročov
 Majitel : ZD Podlesí Ročov

OOO 272 076 SMITHBILT MOLSON 21M R 581559
 OO 272 074 CHAMPS ROMANO R 667742
 MOO 637844 CA CHAMPS PRICILLA R 637844

OTEC ZSI 726 CHAMPS BRAVO P 701002
 OMO 262 435 DFM MARCUS 14M V S580437-KN
 MO 676411 CA VIRGINIA POLL BARBI SUE P PT676411
 MMO 527999 CA ANCHOR "T"BARBI 46K R 527999

OOM 268 237 ROSAS PROBAT 79150-00139
 OM ZSI 284 HOLM ULRICK P 36545-00514
 MOM 3654500359 DK HOLM ROSA 36545-00359

MATKA 143902 942 CZ TARA Z PODLESÍ P 061000143902942
 OMM ZSI 185 JAS VODŇANSKÝ P 145287126171
 MM 117546 942 CZ PATRONA Z PODLESÍ P 061000117546942
 MMM 108274 507 CZ CHERRY UNICHOV P 140507108274

Vlastní užitkovost: ve 120d: **197 kg** ve 210d: **338 kg** v 365d: **586 kg** / kříž: **131 cm**
 Přírustek v testu : **1500 g / 90** přírustek od narození: **1487 g / 93** šourek **40 cm**
 Věk při ZV **473** dní aktuálně k 27.03.15 hmotnost: **703 kg** výška v kříži: **139 cm**

PLEMENNÉ HODNOTY										LINEARNÍ HODNOCENÍ						
	pp	ru	pp	ru	TR	KT	OS	UT		Hmot	kříž	TR	KT	OS	UT	CE
BÝK	PE	109	111	ME	106	99	95	120	123	119						
MATKA	PE	94	113	ME	117	106	105	113	113	111	696	143	23	19	18	6 66
OTEC	PE	126	110	ME	93	93	87	109	113	109						

HODNOCEN: TR 6 / / 9 KT / / OS / / UT Výsledek:

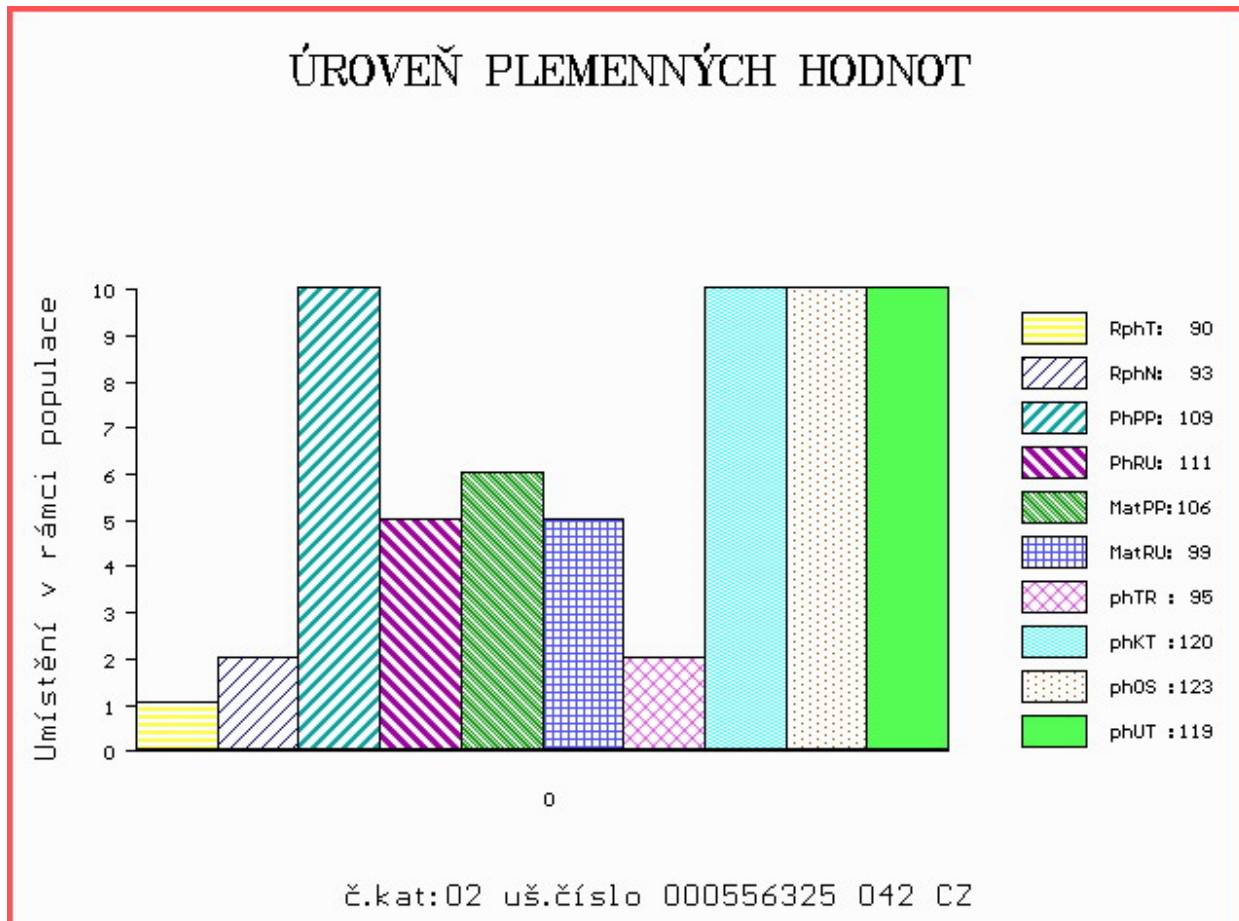

Číslo : **556327 042 CZ AGAR Z PODLESÍ P** Číslo katalogu 3
 Dat.nar. : 11.01.2014 Plemeno : S100 Masný simentál
 Chovatel : ZD Podlesí Ročov
 Majitel : ZD Podlesí Ročov

OOO 000 HEROLD P 16.005 75333
 OO 265 340 HERODES 76.000 52565
 MOO 0 LUZIE 76.000 28885

OTEC ZSI 106 HELD P 14.008 67735
 OMO 000 ROMBUS 074 284 444
 MO 1400865716 DE PIROSCHKA 14.008 65716
 MMO 0 PRIMEL 64.007 82340

OOM 267 839 SULTAN P 13.015 55810
 OM ZSI 339 SUMMAT P 13.023 40203
 MOM 1300204852 DE 13.002 04852

MATKA 129858 942 CZ P 061000129858942
 OMM ZSI 070 GORM PP 87072-0031
 MM 109612 407 CZ KOFOLA Z PODLESÍ P 061000109612407
 MMM 21526 507 CZ VINGEGAARD IRIS ET P 41524-00478

Vlastní užitkovost: ve 120d: **204 kg** ve 210d: **310 kg** v 365d: **518 kg** / kříž: **133 cm**
 Přírustek v testu : **1441 g / 99** přírustek od narození: **1320 g / 94** šourek **40 cm**
 Věk při ZV **467** dní aktuálně k 27.03.15 hmotnost: **623 kg** výška v kříži: **139 cm**

PLEMENNÉ HODNOTY										LINEARNÍ HODNOCENÍ						
	pp	ru	ME	pp	ru	TR	KT	OS	UT	Hmot	kříž	TR	KT	OS	UT	CE
BÝK	PE	98	101	ME	95	108	91	101	105	101						
MATKA	PE	96	104	ME	100	98	96	99	101	100	826	144	25	20	17	68
OTEC	PE	97	102	ME	95	120	105	106	107	105						

HODNOCEN: TR 6 / / 7 KT / / OS / / UT Výsledek:

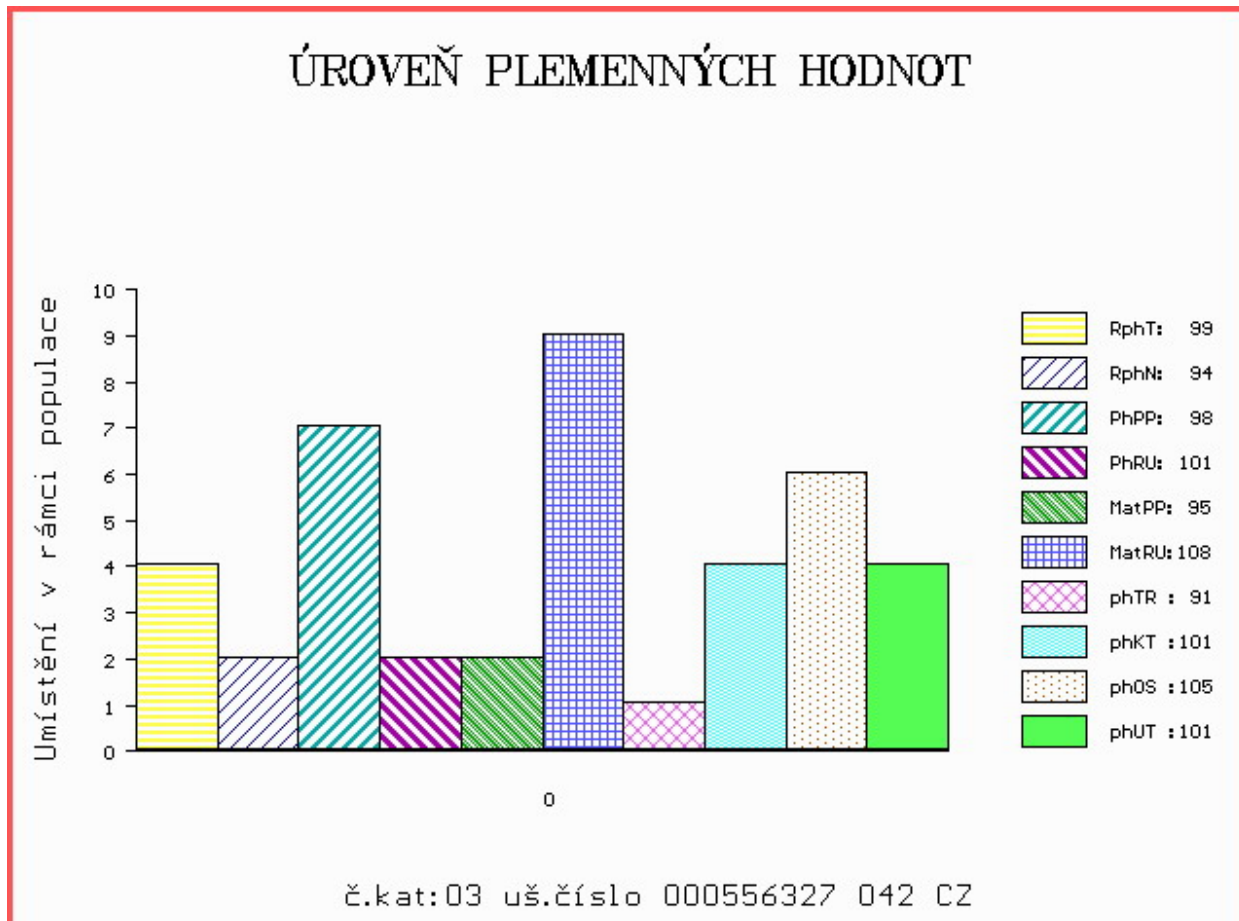

Číslo : **556328 042 CZ ADULT Z PODLESÍ P** Číslo katalogu 4
 Dat.nar. : 13.01.2014 Plemeno : S100 Masný simentál
 Chovatel : ZD Podlesí Ročov
 Majitel : ZD Podlesí Ročov+OPB Cunkov s.r.o.

OOO 269 502 SLIEVENAGH FANTASTIC M042510
 OO ZSI 390 LYKKE ATLANTIS P 41344-00347
 MOO 4134400294 DK LYKKE ULUPULU P 41344-00294

OTEC ZSI 689 SIVEN VODŇANSKÝ PP 145000624447031

OMO ZSI 188 VINGEGAARD ROCKY P 41524-00877
 MO 41078 931 CZ P 145000041078931
 MMO 23514 267 CZ MS BCM JACKPOT 90D P G368330

OOM 269 782 OMORGA PRINCE R M060676
 OM ZSI 494 VINGEGAARD CICERO ET P 41524-01190
 MOM 4152400902 DK VINGEGAARD SOPHIA ET P 41524-00902

MATKA 143914 942 CZ R 061000143914942

OMM ZSI 339 SUMMAT P 13.023 40203
 MM 123559 942 CZ R 061000123559942
 MMM 845 942 CZ P 061000000845942

Vlastní užitkovost: ve 120d: **215 kg** ve 210d: **339 kg** v 365d: **562 kg** / kříž: **137 cm**
 Přírustek v testu : **1766 g / 102** přírustek od narození: **1543 g / 103** šourek **40 cm**
 Věk při ZV **465** dní aktuálně k 27.03.15 hmotnost: **716 kg** výška v kříži: **141 cm**

PLEMENNÉ HODNOTY

LINEARNÍ HODNOCENÍ

	pp	ru	pp	ru	TR	KT	OS	UT	Hmot	kříž	TR	KT	OS	UT	CE
BÝK PE	91	115	ME	102	98	104	110	110	110						
MATKA PE	86	115	ME	104	94	101	104	105	105	656 /	142	23	18	16	6 63
OTEC PE	91	115	ME	102	105	109	102	100	103						

HODNOCEN: TR 7 / / 9 KT / / OS / / UT Výsledek:

ÚROVEŇ PLEMENNÝCH HODNOT

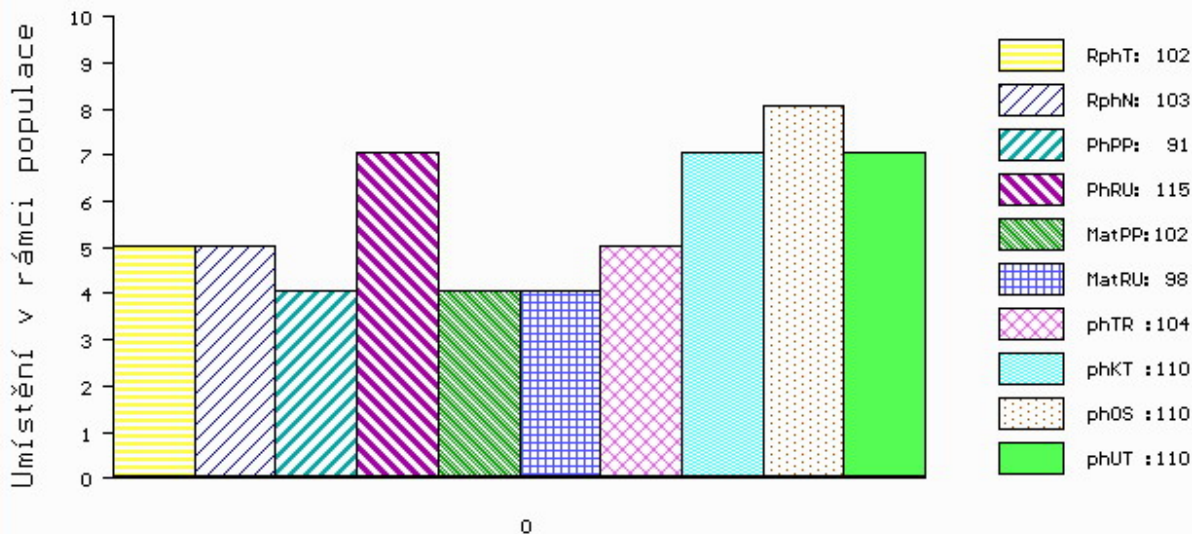

č.kat:04 uš.číslo 000556328 042 CZ

Číslo : **720234 053 CZ ARION BOVET ET P** Číslo katalogu 5
 Dat.nar. : 13.01.2014 Plemeno : S100 Masný simentál
 Chovatel : Bovet a.s.Sloupnice
 Majitel : Bovet a.s.Sloupnice

OOO 000 YANKEE JACKPOT P PT129183
 OO 265 338 HARKAWAY ENFORCER 16 Y HPF P193266
 MOO 0 HKW POLLED BEAUTY P119644

OTEC ZSI 342 VINGEGAARD SAMSON ET P 41524-00918
 OMO 265 868 WLSF CELEBRITY CHIEF P PT260497
 MO 4152400633 DK VINGEGAARD MON CHERI P 41524-00633
 MMO 4152400490 DK VINGEGAARD IDEAL ET P 41524-00490

OOM 265 869 VINGEGAARD NIKOLAJ P 41524-00715
 OM ZSI 217 VINGEGAARD TRINIDAD P 41524-00949
 MOM 4152400791 DK VINGEGAARD PEANUT ET 41524-00791

MATKA 198852 953 CZ PAVLÍNKA BOVET ET P 069000198852953
 OMM 287 756 TAKT U 3623613
 MM 548 617 CZ LINDE HERA R 25171-0754
 MMM 81991 214 CZ LINDE ELORA 25171-0720

Vlastní užitkovost: ve 120d: **211 kg** ve 210d: **311 kg** v 365d: **499 kg** / kříž: **137 cm**
 Přírustek v testu : **1458 g / 82** přírustek od narození: **1297 g / 77** šourek **39 cm**
 Věk při ZV **465** dní aktuálně k 27.03.15 hmotnost: **610 kg** výška v kříži: **144 cm**

PLEMENNÉ HODNOTY

LINEARNÍ HODNOCENÍ

	pp	ru	pp	ru	TR	KT	OS	UT	Hmot	kříž	TR	KT	OS	UT	CE		
BÝK	PE	111	92	ME	103	103	95	93	93	93							
MATKA	PE	107	96	ME	108	111	93	103	104	103	560	135	16	16	15	5	52
OTEC	PE	98	99	ME	102	92	103	92	91	92							

HODNOCEN: TR 8 / / 6 KT / / OS / / UT Výsledek:

ÚROVEŇ PLEMENNÝCH HODNOT

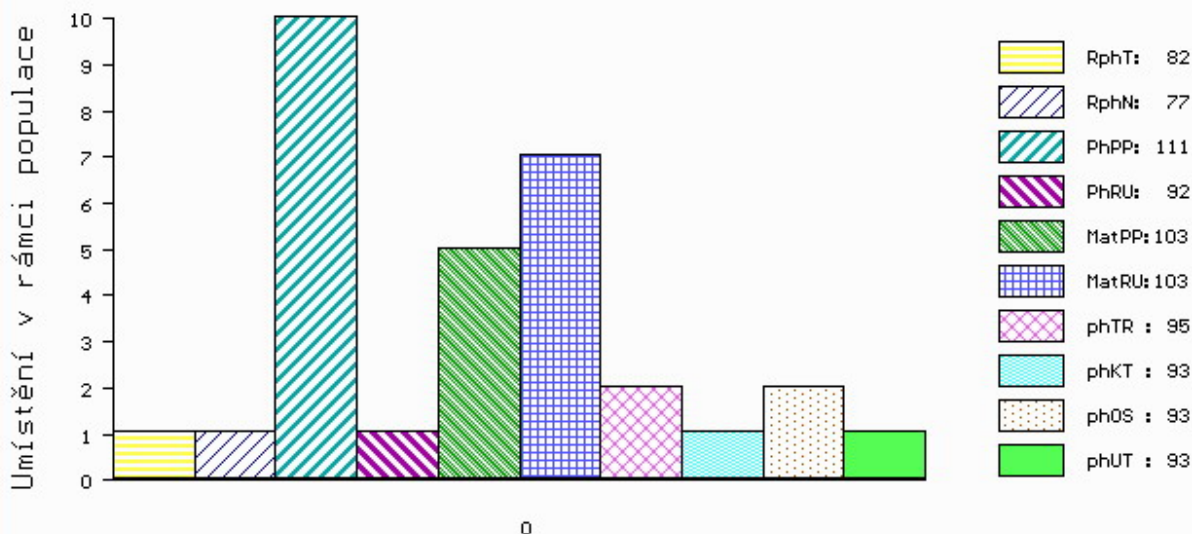

č.kat:05 uš.číslo 000720234 053 CZ

Číslo : **868809 031 CZ APACHE Z CUNKOVA PP** Číslo katalogu 6
 Dat.nar. : 18.01.2014 Plemeno : S100 Masný simentál
 Chovatel : Farma Kozák, s.r.o.
 Majitel : Farma Kozák, s.r.o.

OOO 279 319 FREIGHDUFF BRENDAN I000282
 OO 279 318 CORRICK KENTUCKY KID M054467
 MOO 0 CORRICK HONEY F055864

OTEC ZSI 964 DARSHAM PLAYBOY P M061211
 OMO 269 783 STERLING FLINT M042435
 MO 18600164 UK DARSHAM KIT KAT F063101
 MMO 0 REVELEX DESIRE F023294

OOM ZSI 283 LYKKE SIRIUS P 41344-00241
 OM ZSI 280 VINGEGAARD URUGUAY P 41524-01028
 MOM 4152400886 DK VINGEGAARD RENATA P 41524-00886

MATKA 250684 931 CZ OFELIE Z OSTRÉHO R 253000250684931
 OMM ZSI 095 HILLARY P DE1400271905
 MM 126963 208 CZ KLÁRA Z OSTRÉHO ET P 253000126963208
 MMM 21532 507 CZ EVELÍNA UNICHOV R 140507021532

Vlastní užitkovost: ve 120d: **228 kg** ve 210d: **370 kg** v 365d: **608 kg** / kříž: **136 cm**
 Přírustek v testu : **1416 g / 84** přírustek od narození: **1522 g / 87** šourek **40 cm**
 Věk při ZV **460** dní aktuálně k 27.03.15 hmotnost: **702 kg** výška v kříži: **139 cm**

PLEMENNÉ HODNOTY										LINEARNÍ HODNOCENÍ								
	pp	ru	pp	ru	TR	KT	OS	UT		Hmot	kříž	TR	KT	OS	UT	CE		
BÝK	PE	100	109	ME	93	106	102	105	105	104								
MATKA	PE	98	98	ME	91	123	101	109	109	109	744	/	143	25	21	22	7	75
OTEC	PE	106	116	ME	97	90	101	98	98	98								

HODNOCEN: TR 6 / /10 KT / / OS / / UT Výsledek:

ÚROVEŇ PLEMENNÝCH HODNOT

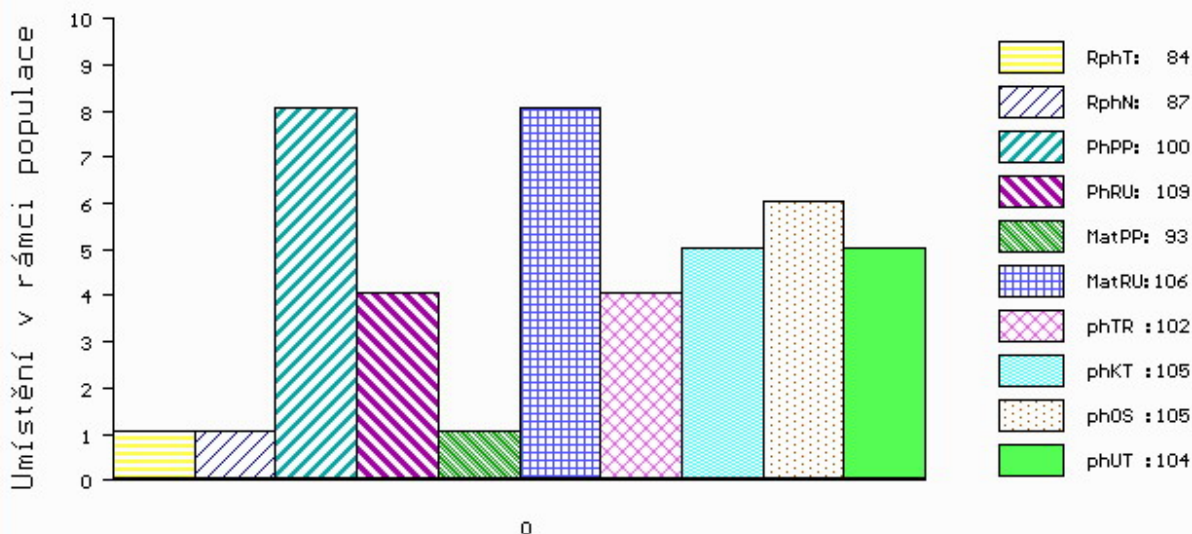

č.kat:06 uš.číslo 000868809 031 CZ

Číslo : **729000 021 CZ ALVIN KH PP** Číslo katalogu 7
 Dat.nar. : 21.01.2014 Plemeno : S100 Masný simentál
 Chovatel : ZD Krásná Hora n.Vlt.,a.s.
 Majitel : ZD Krásná Hora n.Vlt.,a.s.

OOO 265 867 MIDDELHEDE IMPULS ET 83077-00011
 OO ZSI 491 LANGO BRYNJE V 17701-00892
 MOO 1770100746 DK LANGO ULINE P 17701-00746

OTEC ZSI 937 UNIKUM Z PĚČINA P 268000749674031

OMO ZSI 070 GORM PP 87072-0031
 MO 124783 207 CZ KOALA VODŇANSKÁ P 145207124783
 MMO 23513 267 CZ TRIPLE J MISS 26D P G323333

OOM ZSI 829 LANGO AUGUST/ATOS PP 17701-00844
 OM ZSI 568 LYKKE DIXIE PP 41344-00399
 MOM 4134400195 DK LYKKE PHILADELPHIA P 41344-00195

MATKA 277089 921 CZ UDINA KH ET P 437000277089921

OMM ZSI 157 VINGEGAARD JAMAICA ET P 41524-0522
 MM 198116 931 CZ NAPOLENA Z OSTRÉHO P 253000198116931
 MMM 460 931 CZ KLÁRA Z OSTRÉHO ET R 253000000460931

Vlastní užitkovost: ve 120d: **226 kg** ve 210d: **363 kg** v 365d: **551 kg** / kříž: **134 cm**
 Přírustek v testu : **1633 g / 105** přírustek od narození: **1419 g / 109** šourek **39 cm**
 Věk při ZV **457** dní aktuálně k 27.03.15 hmotnost: **650 kg** výška v kříži: **140 cm**

PLEMENNÉ HODNOTY

LINEARNÍ HODNOCENÍ

	pp	ru	pp	ru	TR	KT	OS	UT	Hmot	kříž	TR	KT	OS	UT	CE		
BÝK	PE	94	119	ME	106	97	100	107	107	108							
MATKA	PE	83	119	ME	112	101	107	106	104	108	672	147	24	21	17	7	69
OTEC	PE	100	118	ME	99	94	111	115	114	116							

HODNOCEN: TR 7 / / 8 KT / / OS / / UT Výsledek:

ÚROVEŇ PLEMENNÝCH HODNOT

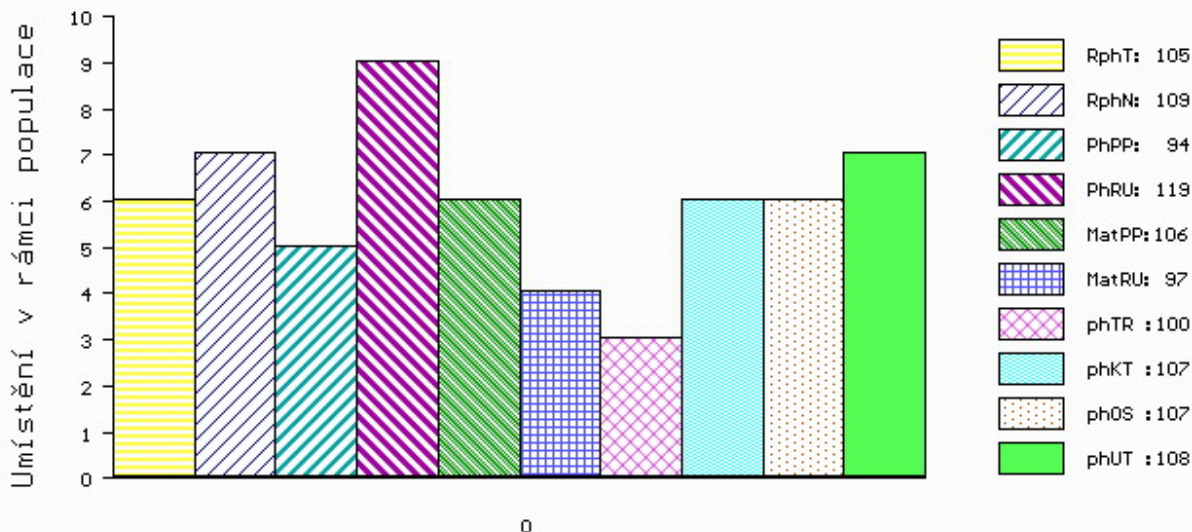

č.kat:07 uš.číslo 000729000 021 CZ

Číslo : **556329 042 CZ ARAM Z PODLESÍ P** Číslo katalogu 8
 Dat.nar. : 28.01.2014 Plemeno : S100 Masný simentál
 Chovatel : ZD Podlesí Ročov
 Majitel : ZD Podlesí Ročov

OOO 269 597 LEO P 15.026 12937
 OO 262 530 LEON MB SIMENTAL P 15.026 39419
 MOO 1502612941 DE HEBA V 15.026 12941

OTEC ZSI 719 HEDETOFT COLUMBUS PP 80185-00136

OMO 265 868 WLSF CELEBRITY CHIEF P PT260497
 MO 8018500057 DK HEDETOFT PATRICIA P 80185-00057
 MMO 2431100041 DK GITTE 24311-00041

OOM ZSI 036 HILLMANN P 76.000 28589
 OM ZSI 095 HILLARY P 14.002 71905
 MOM 86295 214 CZ KORALLE BY5712315 2605002445

MATKA 100871 407 CZ P 061000100871407

OMM ZSI 070 GORM PP 87072-0031
 MM 110752 207 CZ POL SIM CHLOUBA P 145207110752
 MMM 5102 617 CZ R 145617005102

Vlastní užitkovost: ve 120d: **209 kg** ve 210d: **328 kg** v 365d: **570 kg** / kříž: **138 cm**
 Přírustek v testu : **1875 g / 111** přírustek od narození: **1515 g / 109** šourek **40 cm**
 Věk při ZV **450** dní aktuálně k 27.03.15 hmotnost: **683 kg** výška v kříži: **143 cm**

PLEMENNÉ HODNOTY

LINEARNÍ HODNOCENÍ

	pp	ru	pp	ru	TR	KT	OS	UT	Hmot	kříž	TR	KT	OS	UT	CE		
BÝK	PE	99	107	ME	106	91	98	98	98	98							
MATKA	PE	91	113	ME	93	106	103	99	99	100	732	146	22	19	17	6	64
OTEC	PE	101	107	ME	122	75	98	108	109	106							

HODNOCEN: TR 8 / / 9 KT / / OS / / UT Výsledek:

ÚROVEŇ PLEMENNÝCH HODNOT

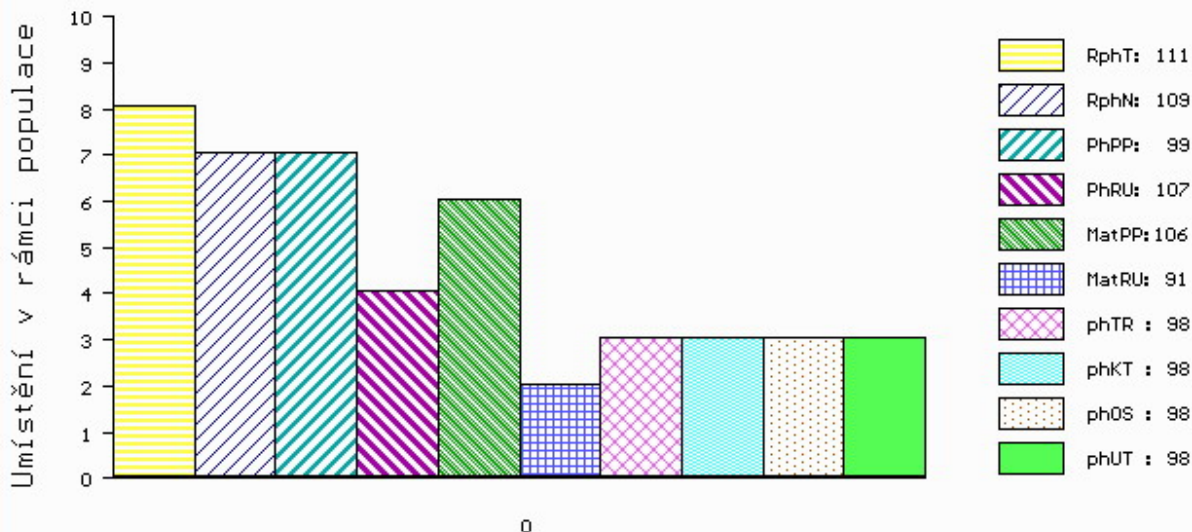

č.kat:08 uš.číslo 000556329 042 CZ

Číslo : **607966 072 CZ ARMY POLFIN PP** Číslo katalogu 9
 Dat.nar. : 03.02.2014 Plemeno : S100 Masný simentál
 Chovatel : Polfin eko s.r.o.Újezd u V.K.
 Majitel : Polfin eko s.r.o.Újezd u V.K.

OOO 268 240 SERUP REGENT P 41318-00491
 OO ZSI 287 SKOVLY UN POCO P 83204-00131
 MOO 8320400105 DK SKOVLY RUBIN P 83204-00105

OTEC SIP 987 SOVÁK POLFIN ET P 134000523000072
 OMO 269 780 SCOTLAND HOORAY HENRY 2105 HILH2T
 MO 4134400359 DK LYKKE BAMBI P 41344-00359
 MMO 4134400292 DK LYKKE UDINESE P 41344-00292

OOM ZSI 400 HEDETOFT UNITED P 80185-00096
 OM ZSI 619 REVUE POLFIN ET P 134000522999072
 MOM 2517101397 DK LINDE BARONESSE P 25171-01397

MATKA 181008 972 CZ UMABEL POLFIN P 339000181008972
 OMM ZSI 188 VINGEGAARD ROCKY P 41524-00877
 MM 144076 972 CZ P 339000144076972
 MMM 99871 972 CZ R 339000099871972

Vlastní užitkovost: ve 120d: **199 kg** ve 210d: **302 kg** v 365d: **562 kg** / kříž: **135 cm**
 Přírustek v testu : **1700 g / 111** přírustek od narození: **1441 g / 109** šourek **40 cm**
 Věk při ZV **444** dní aktuálně k 27.03.15 hmotnost: **648 kg** výška v kříži: **142 cm**

PLEMENNÉ HODNOTY										LINEARNÍ HODNOCENÍ							
	pp	ru	pp	ru	TR	KT	OS	UT	Hmot	kříž	TR	KT	OS	UT	CE		
BÝK	PE	88	108	ME	107	92	92	107	109	107							
MATKA	PE	96	117	ME	103	99	109	114	111	113	840	150	28	23	21	8	80
OTEC	PE	84	104	ME	110	86	94	106	109	107							

HODNOCEN: TR 8 / / 9 KT / / OS / / UT Výsledek:

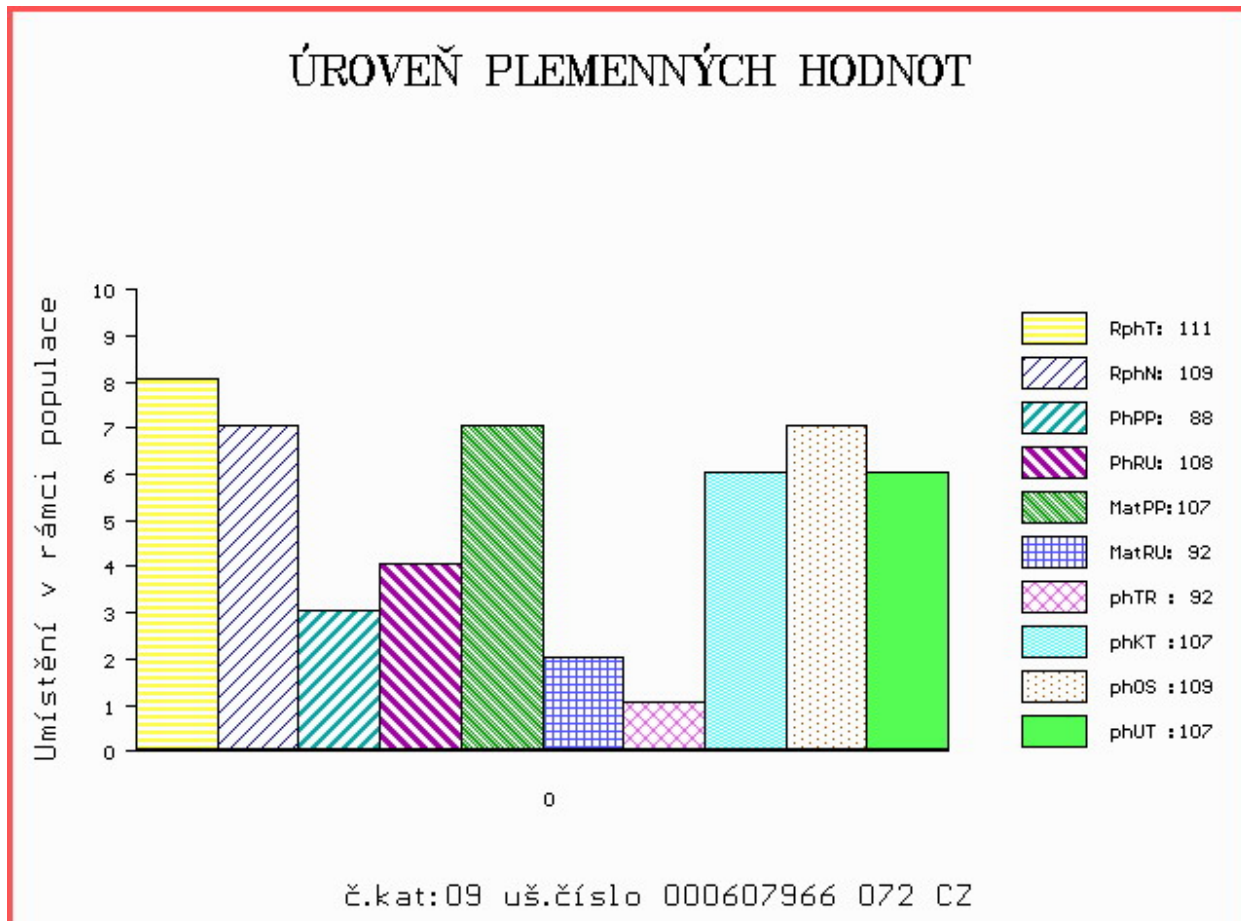

Číslo : **839130 031 CZ ARAMIS Z KŘENOVIC P** Číslo katalogu 10
 Dat.nar. : 09.02.2014 Plemeno : S100 Masný simentál
 Chovatel : Placanda Jakub, Křenovice
 Majitel : Placanda Jakub, Křenovice

OOO ZSI 287 SKOVLY UN POCO P 83204-00131
 OO ZSI 649 SKOT POLFIN ET P 134000522998072
 MOO 4134400359 DK LYKKE BAMBI P 41344-00359

OTEC PMS 339 UMAN FM P 421000673903032
 OMO ZSI 106 HELD P 14.008 67735
 MO 111644 942 CZ P 061000111644942
 MMO 843 942 CZ P 061000000843942

OOM 290 098 GS MAX 227 007 562
 OM ZSI 400 HEDETOFT UNITED P 80185-00096
 MOM 8018500057 DK HEDETOFT PATRICIA P 80185-00057

MATKA 364765 931 CZ LENKA Z KŘENOVIC P 390000364765931
 OMM ZSI 078 GEROJ 164617006524
 MM 17107 932 CZ P 158932017107
 MMM 7212 617 CZ R 158617007212

Vlastní užitkovost: ve 120d: **230 kg** ve 210d: **366 kg** v 365d: **580 kg** / kříž: **138 cm**
 Přírustek v testu : **1391 g / 99** přírustek od narození: **1465 g / 101** šourek **42 cm**
 Věk při ZV **438** dní aktuálně k 27.03.15 hmotnost: **642 kg** výška v kříži: **143 cm**

PLEMENNÉ HODNOTY

LINEARNÍ HODNOCENÍ

	pp	ru	pp	ru	TR	KT	OS	UT	Hmot	kříž	TR	KT	OS	UT	CE
BÝK PE	97	117	ME	105	101	111	111	112	112						
MATKA PE	97	121	ME	108	103	110	107	107	107	622	145	23	19	16	64
OTEC PE	89	120	ME	103	100	115	110	108	111						

HODNOCEN: TR 9 / / 9 KT / / OS / / UT Výsledek:

ÚROVEŇ PLEMENNÝCH HODNOT

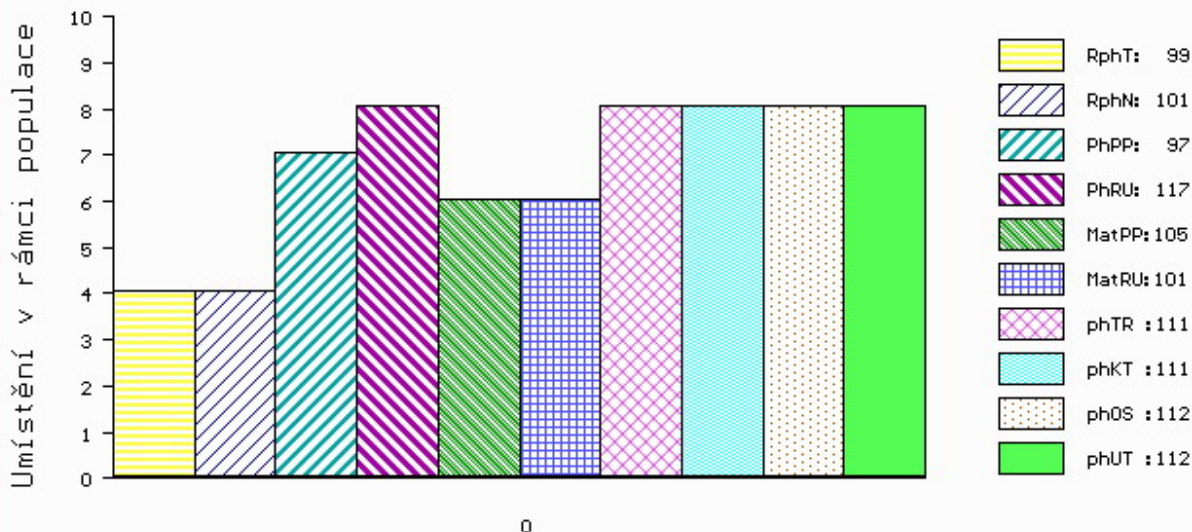

č.kat:10 uš.číslo 000839130 031 CZ

Číslo : **839131 031 CZ ATHOS Z KŘENOVIC ET V** Číslo katalogu 11
 Dat.nar. : 11.02.2014 Plemeno : S100 Masný simentál
 Chovatel : Placanda Jakub, Křenovice
 Majitel : Placanda Jakub, Křenovice

OOO MOR 001 MORELLO 842 871 443
 OO 290 098 GS MAX 227 007 562
 MOO 82185 214 CZ ROMI 306 460 766

Otec ZSI 400 HEDETOFT UNITED P 80185-00096
 OMO 265 868 WLSF CELEBRITY CHIEF P PT260497
 MO 8018500057 DK HEDETOFT PATRICIA P 80185-00057
 MMO 2431100041 DK GITTE 24311-00041

OOM ZSI 059 UBBERUDGARD ISAK 83552-0063
 OM ZSI 078 GEROJ 164617006524
 MOM 1744 617 CZ BAROLLE 459 140 744

Matka 17107 932 CZ P 158932017107
 OMM ZSI 027 DERBY 28 5059303
 MM 7212 617 CZ R 158617007212
 MMM 6345 617 CZ MS BCM JACKPOT 89D P368326

Vlastní užitkovost: ve 120d: **226 kg** ve 210d: **342 kg** v 365d: **587 kg** / kříž: **135 cm**
 Přírustek v testu : **1883 g / 120** přírustek od narození: **1572 g / 116** šourek **42 cm**
 Věk při ZV **436** dní aktuálně k 27.03.15 hmotnost: **683 kg** výška v kříži: **141 cm**

PLEMENNÉ HODNOTY

LINEARNÍ HODNOCENÍ

	pp	ru	pp	ru	TR	KT	OS	UT	Hmot	kříž	TR	KT	OS	UT	CE		
BÝK	PE	97	115	ME	107	99	106	109	110	109							
MATKA	PE	104	113	ME	99	114	107	98	96	98	744	145	24	22	20	8	74
Otec	PE	89	122	ME	116	85	107	120	122	120							

HODNOCEN: TR 8 / / 9 KT / / OS / / UT Výsledek:

ÚROVEŇ PLEMENNÝCH HODNOT

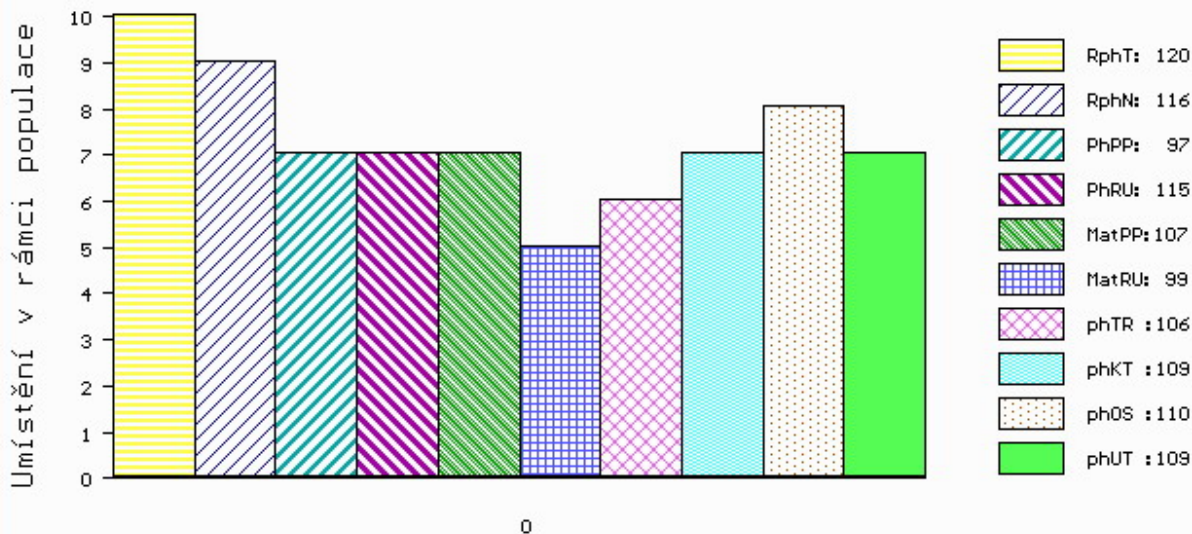

č.kat:11 uš.číslo 000839131 031 CZ

Číslo : **854197 031 CZ AMIŠ ZE ZÁBRDÍ V** Číslo katalogu 12
 Dat.nar. : 11.02.2014 Plemeno : S100 Masný simentál
 Chovatel : Vachtfeitl Josef, Zábrdí
 Majitel : Vachtfeitl Josef, Zábrdí

OOO 267 857 DOVEFIELDS GALLANT M045537
 OO ZSI 283 LYKKE SIRIUS P 41344-00241
 MOO 4134400184 DK LYKKE OPULUS ET P 41344-00184

OTEC ZSI 805 TUAREG AGROCHYT PP 392000709817061
 OMO ZSI 284 HOLM ULRICK P 36545-00514
 MO 193698 961 CZ OUŠKO JUNIOR AGROCHYT P 392000193698961
 MMO 193683 961 CZ OUŠKO AGROCHYT P 392000193683961

OOM ZSI 032 PMF ABRAHAM B87 ASA 1581546
 OM ZSI 171 JELEC VODŇANSKÝ V 145287117140
 MOM 23514 267 CZ MS BCM JACKPOT 90D P G368330

MATKA 199543 931 CZ P 145000199543931
 OMM ZSI 155 OSTERVANG RINGO ET P 86152-00152
 MM 41079 931 CZ P 145000041079931
 MMM 5101 617 CZ P 145617005101

Vlastní užitkovost: ve 120d: **210 kg** ve 210d: **379 kg** v 365d: **633 kg** / kříž: **136 cm**
 Přírustek v testu : **1883 g / 111** přírustek od narození: **1702 g / 107** šourek **40 cm**
 Věk při ZV **436** dní aktuálně k 27.03.15 hmotnost: **734 kg** výška v kříži: **143 cm**

PLEMENNÉ HODNOTY

LINEARNÍ HODNOCENÍ

	pp	ru	pp	ru	TR	KT	OS	UT	Hmot	kříž	TR	KT	OS	UT	CE
BÝK	PE	100	110	ME	111	109	104	112	115	115					
MATKA	PE	107	104	ME	103	112	99	107	109	110	735	141	19	22	19 6 66
OTEC	PE	85	115	ME	122	108	96	105	109	107					

HODNOCEN: TR 9 / /10 KT / / OS / / UT Výsledek:

ÚROVEŇ PLEMENNÝCH HODNOT

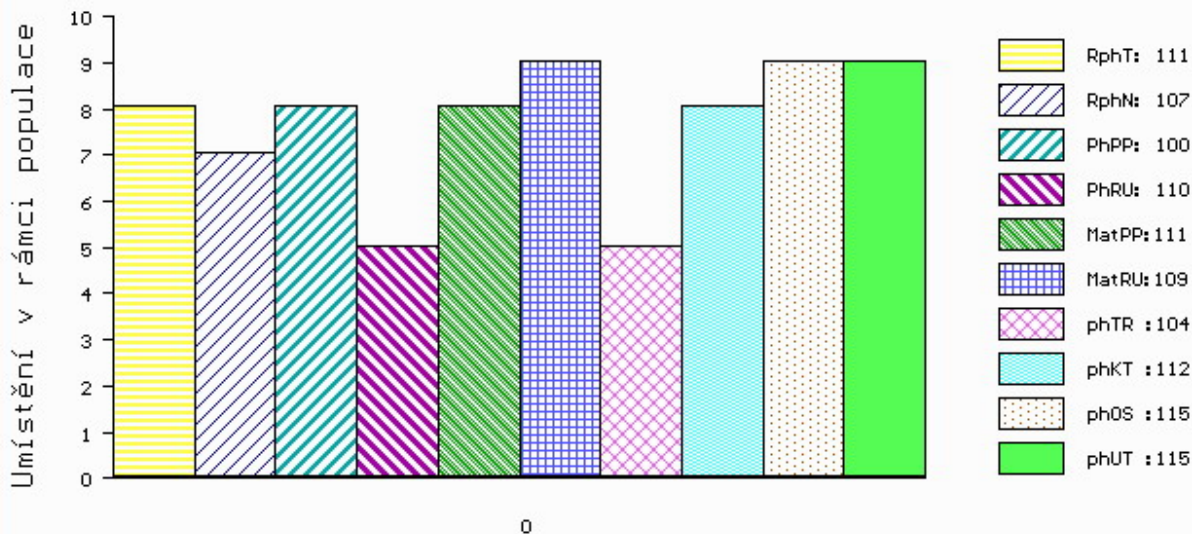

č.kat:12 uš.číslo 000854197 031 CZ

Číslo : **868817 031 CZ ASTERIX Z CUNKOVA PP** Číslo katalogu 13
 Dat.nar. : 14.02.2014 Plemeno : S100 Masný simentál
 Chovatel : Farma Kozák, s.r.o.
 Majitel : Farma Kozák, s.r.o.

OOO ZSI 829 LANGO AUGUST/ATOS PP 17701-00844
 OO ZSI 568 LYKKE DIXIE PP 41344-00399
 MOO 4134400195 DK LYKKE PHILADELPHIA P 41344-00195

OTEC ZSI 793 TRAP VODŇANSKÝ PP 145000701560031

OMO 265 285 BCM POL STAR 64Y P222472
 MO 23516 267 CZ MS BCM STAR 63D P PG368350
 MMO 0 MISS BCM 2Y G220386

OOM 268 909 COHEN AV HÄGGENÄS 91366
 OM ZSI 343 EUGEN AV RÖRUM P 92241
 MOM 79066 SE KRONI 79066

MATKA 297133 931 CZ REGENA Z OSTRÉHO ET P 253000297133931

OMM ZSI 157 VINGEGAARD JAMAICA ET P 41524-0522
 MM 198116 931 CZ NAPOLENA Z OSTRÉHO P 253000198116931
 MMM 460 931 CZ KLÁRA Z OSTRÉHO ET R 253000000460931

Vlastní užitkovost: ve 120d: **217 kg** ve 210d: **374 kg** v 365d: **572 kg** / kříž: **142 cm**
 Přírustek v testu : **1300 g / 91** přírustek od narození: **1421 g / 90** šourek **36 cm**
 Věk při ZV **433** dní aktuálně k 27.03.15 hmotnost: **622 kg** výška v kříži: **143 cm**

PLEMENNÉ HODNOTY

LINEARNÍ HODNOCENÍ

	pp	ru	pp	ru	TR	KT	OS	UT	Hmot	kříž	TR	KT	OS	UT	CE		
BÝK	PE	97	106	ME	91	107	105	105	104	107							
MATKA	PE	104	113	ME	87	111	115	105	101	106	854	152	28	23	21	8	80
OTEC	PE	80	99	ME	100	104	90	97	99	99							

HODNOCEN: TR 9 / / 9 KT / / OS / / UT Výsledek:

ÚROVEŇ PLEMENNÝCH HODNOT

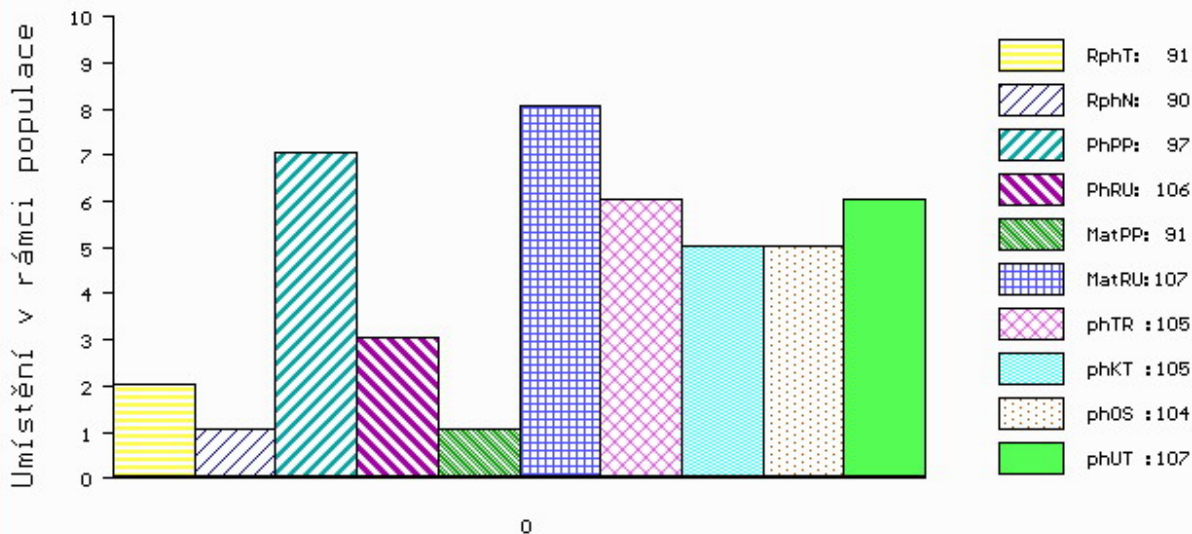

č.kat:13 uš.číslo 000868817 031 CZ

Číslo : **868819 031 CZ ARTUŠ Z CUNKOVA PP** Číslo katalogu 14
 Dat.nar. : 15.02.2014 Plemeno : S100 Masný simentál
 Chovatel : Farma Kozák, s.r.o.
 Majitel : Farma Kozák, s.r.o.

OOO 279 319 FREIGHDUFF BRENDAN I000282
 OO 279 318 CORRICK KENTUCKY KID M054467
 MOO 0 CORRICK HONEY F055864

OTEC ZSI 964 DARSHAM PLAYBOY P M061211
 OMO 269 783 STERLING FLINT M042435
 MO 18600164 UK DARSHAM KIT KAT F063101
 MMO 0 REVELEX DESIRE F023294

OOM 268 237 ROSAS PROBAT 79150-00139
 OM ZSI 284 HOLM ULRICK P 36545-00514
 MOM 3654500359 DK HOLM ROSA 36545-00359

MATKA 339422 931 CZ RIANA Z OSTRÉHO P 253000339422931
 OMM ZSI 155 OSTERVANG RINGO ET P 86152-00152
 MM 155015 931 CZ MARIANA Z OSTRÉHO P 253000155015931
 MMM 120710 304 CZ P 158304120710

Vlastní užitkovost: ve 120d: **249 kg** ve 210d: **414 kg** v 365d: **644 kg** / kříž: **143 cm**
 Přírustek v testu : **1558 g / 97** přírustek od narození: **1627 g / 101** šourek **38 cm**
 Věk při ZV **432** dní aktuálně k 27.03.15 hmotnost: **700 kg** výška v kříži: **145 cm**

PLEMENNÉ HODNOTY

LINEARNÍ HODNOCENÍ

	pp	ru	pp	ru	TR	KT	OS	UT	Hmot	kříž	TR	KT	OS	UT	CE		
BÝK	PE	99	122	ME	116	101	103	98	97	98							
MATKA	PE	96	111	ME	129	117	99	104	105	105	592	138	17	18	17	6	58
OTEC	PE	106	116	ME	97	90	101	98	98	98							

HODNOCEN: TR 10 / /10 KT / / OS / / UT Výsledek:

ÚROVEŇ PLEMENNÝCH HODNOT

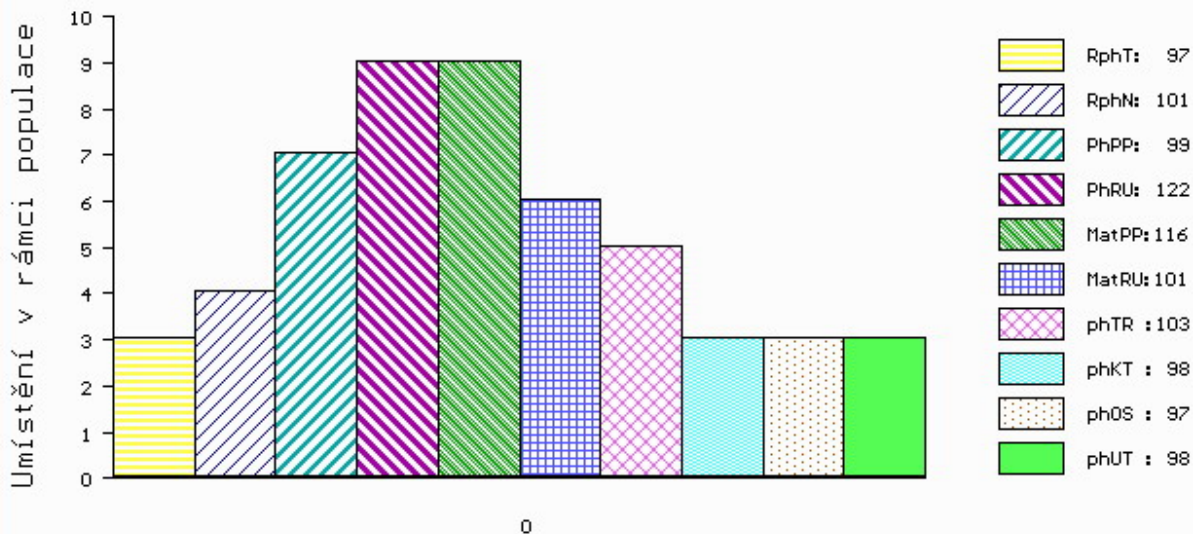

č.kat:14 uš.číslo 000868819 031 CZ

Číslo : **756104 021 CZ ALBERT KH P** Číslo katalogu 15
 Dat.nar. : 26.02.2014 Plemeno : S100 Masný simentál
 Chovatel : ZD Krásná Hora n.Vlt.,a.s.
 Majitel : ZD Krásná Hora n.Vlt.,a.s.

OOO 265 867 MIDDELHEDE IMPULS ET 83077-00011
 OO ZSI 491 LANGO BRYNJE V 17701-00892
 MOO 1770100746 DK LANGO ULINE P 17701-00746

OTEC ZSI 937 UNIKUM Z PĚČINA P 268000749674031

OMO ZSI 070 GORM PP 87072-0031
 MO 124783 207 CZ KOALA VODŇANSKÁ P 145207124783
 MMO 23513 267 CZ TRIPLE J MISS 26D P G323333

OOM 269 502 SLIEVENAGH FANTASTIC M042510
 OM ZSI 390 LYKKE ATLANTIS P 41344-00347
 MOM 4134400294 DK LYKKE ULUPULU P 41344-00294

MATKA 277088 921 CZ UTINA KH ET P 437000277088921

OMM ZSI 343 EUGEN AV RÖRUM P SWE92241
 MM 250706 931 CZ PALLA Z OSTRÉHO P 253000250706931
 MMM 198104 931 CZ MAILA Z OSTRÉHO P 253000198104931

Vlastní užitkovost: ve 120d: **190 kg** ve 210d: **324 kg** v 365d: **508 kg** / kříž: **134 cm**
 Přírustek v testu : **1791 g / 108** přírustek od narození: **1398 g / 114** šourek **39 cm**
 Věk při ZV **421** dní aktuálně k 27.03.15 hmotnost: **578 kg** výška v kříži: **138 cm**

PLEMENNÉ HODNOTY

LINEARNÍ HODNOCENÍ

	pp	ru	pp	ru	TR	KT	OS	UT	Hmot	kříž	TR	KT	OS	UT	CE		
BÝK	PE	105	118	ME	104	96	108	112	111	112							
MATKA	PE	88	123	ME	116	99	110	108	106	108	748	150	28	21	19	7	75
OTEC	PE	100	118	ME	99	94	111	115	114	116							

HODNOCEN: TR 7 / / 6 KT / / OS / / UT Výsledek:

ÚROVEŇ PLEMENNÝCH HODNOT

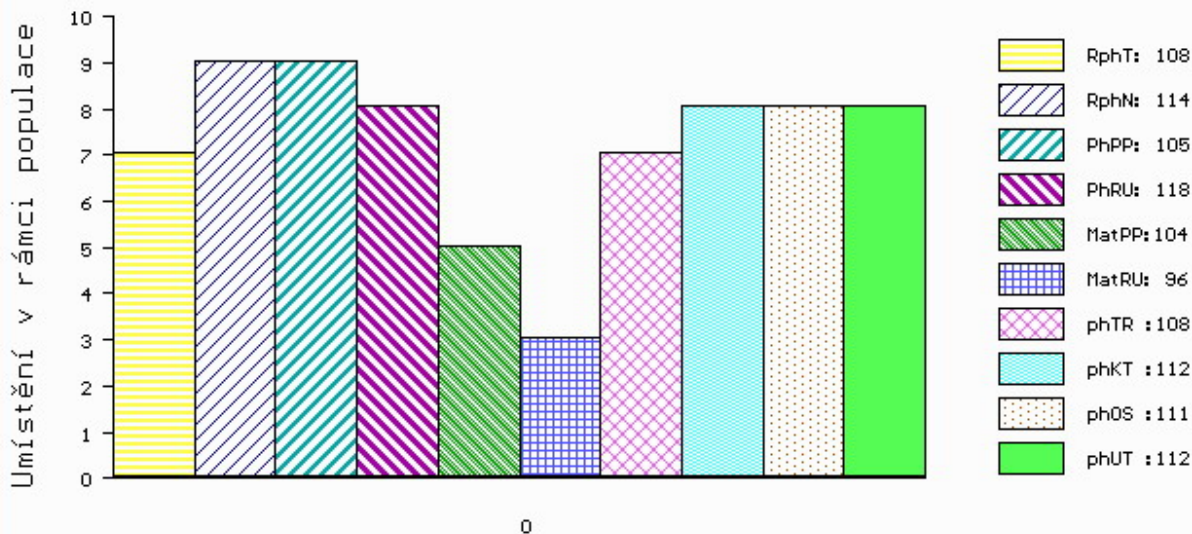

č.kat:15 uš.číslo 000756104 021 CZ

Číslo : **612020 072 CZ ALEX POLFIN V** Číslo katalogu 16
 Dat.nar. : 05.03.2014 Plemeno : S100 Masný simentál
 Chovatel : Polfin eko s.r.o.Újezd u V.K.
 Majitel : Polfin eko s.r.o.Újezd u V.K.

OOO 265 867 MIDDELHEDE IMPULS ET 83077-00011
 OO ZSI 637 LANGO DELFA P 17701-00994
 MOO 1770100529 DK BROGÁRD BETTY ET P 17701-00529

OTEC ZSI 901 UGRUS Z LEŽNICE P 340000546162041
 OMO 265 928 QUAX P 13.008 57171
 MO 1302603485 DE PORITA P 13.026 03485
 MMO 1300204793 DE P 13.002 04793

OOM ZSI 286 LAMHOJ SUPERY P 70514-00150
 OM ZSI 458 SNEUMGAARD BOYSTAR V 80164-00171
 MOM 8016400126 DK SNEUMGAARD THELMA 80164-00126

MATKA 180990 972 CZ TOMBA POLFIN P 339000180990972
 OMM ZSI 098 ERKER 14.008 41203
 MM 34490 645 CZ P 339000034490645
 MMM 31361 645 CZ CHUANITA POLFIN V 134645031361

Vlastní užitkovost: ve 120d: **234 kg** ve 210d: **307 kg** v 365d: **551 kg** / kříž: **136 cm**
 Přírustek v testu : **1425 g / 97** přírustek od narození: **1395 g / 101** šourek **38 cm**
 Věk při ZV **414** dní aktuálně k 27.03.15 hmotnost: **582 kg** výška v kříži: **136 cm**

PLEMENNÉ HODNOTY										LINEARNÍ HODNOCENÍ						
	pp	ru	pp	ru	TR	KT	OS	UT		Hmot	kříž	TR	KT	OS	UT	CE
BÝK	PE	94	117	ME	105	102	94	99	101	99						
MATKA	PE	94	108	ME	107	108	91	98	99	98	650	145	20	18	16	6
OTEC	PE	88	132	ME	104	96	120	112	109	113						

HODNOCEN: TR 6 / / 8 KT / / OS / / UT Výsledek:

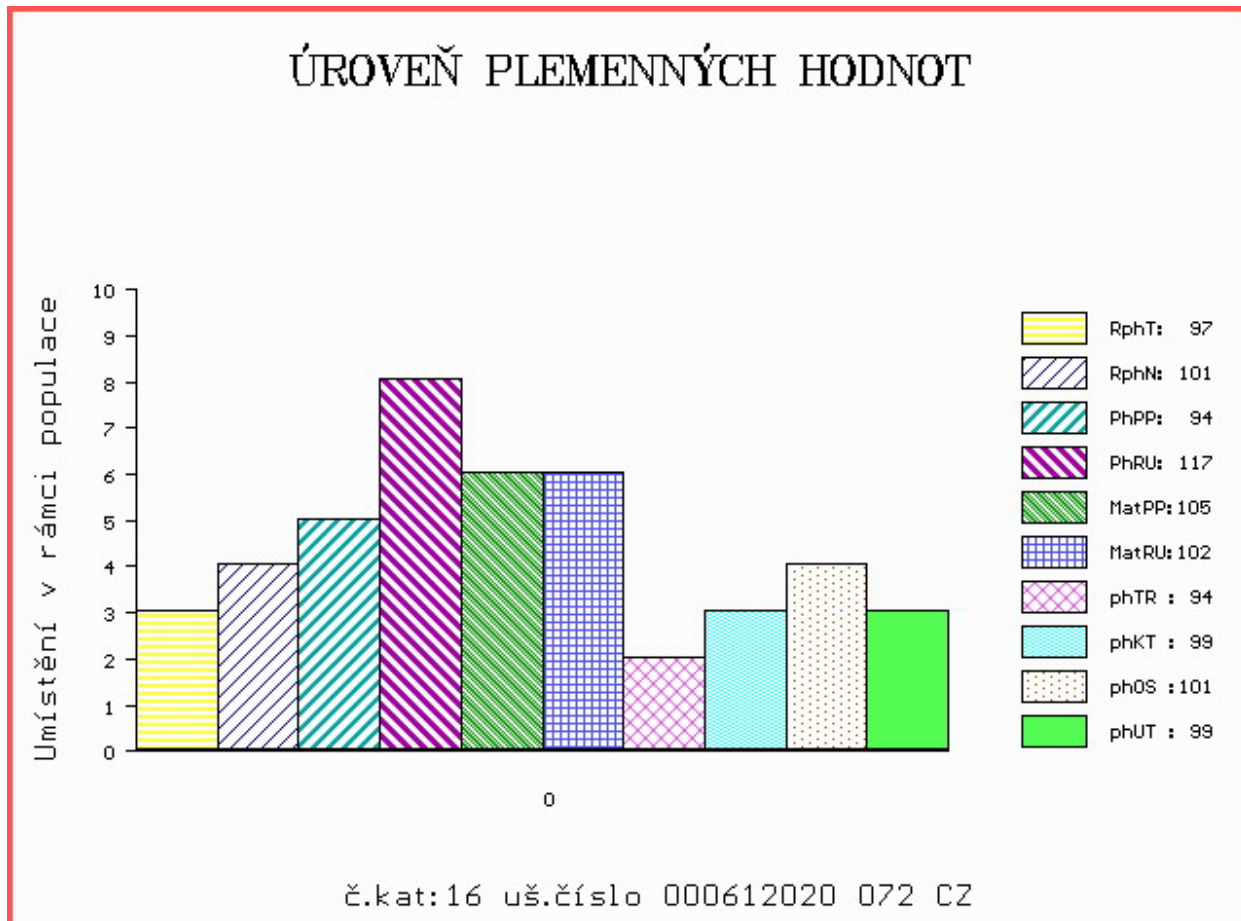

Číslo : **612021 072 CZ AZUR POLFIN PP** Číslo katalogu 17
 Dat.nar. : 06.03.2014 Plemeno : S100 Masný simentál
 Chovatel : Polfin eko s.r.o.Újezd u V.K.
 Majitel : Polfin eko s.r.o.Újezd u V.K.

OOO 265 867 MIDDELHEDE IMPULS ET 83077-00011
 OO ZSI 637 LANGO DELFA P 17701-00994
 MOO 1770100529 DK BROGÁRD BETTY ET P 17701-00529

OTEC ZSI 901 UGRUS Z LEŽNICE P 340000546162041

OMO 265 928 QUAX P 13.008 57171
 MO 1302603485 DE PORITA P 13.026 03485
 MMO 1300204793 DE P 13.002 04793

OOM 268 240 SERUP REGENT P 41318-00491
 OM ZSI 495 HEDETOFT VITO PP 51546-02044
 MOM 5154601685 DK VIKINGHOLM PIA 51546-01685

MATKA 166403 972 CZ SAMUELA POLFIN P 339000166403972

OMM ZSI 286 LAMHOJ SUPERY P 70514-00150
 MM 122705 972 CZ OSLICE POLFIN R 339000122705972
 MMM 8218 972 CZ LÍSKA POLFIN P 339000008218972

Vlastní užitkovost: ve 120d: **247 kg** ve 210d: **343 kg** v 365d: **570 kg** / kříž: **143 cm**
 Přírustek v testu : **1616 g / 107** přírustek od narození: **1487 g / 118** šourek **39 cm**
 Věk při ZV **413** dní aktuálně k 27.03.15 hmotnost: **618 kg** výška v kříži: **146 cm**

PLEMENNÉ HODNOTY

LINEARNÍ HODNOCENÍ

	pp	ru	pp	ru	TR	KT	OS	UT	Hmot	kříž	TR	KT	OS	UT	CE
BÝK PE	93	127	ME	102	88	115	106	102	107						
MATKA PE	95	115	ME	100	86	106	107	105	108	580	142	21	17	16	60
OTEC PE	88	132	ME	104	96	120	112	109	113						

HODNOCEN: TR 10 / / 9 KT / / OS / / UT Výsledek:

ÚROVEŇ PLEMENNÝCH HODNOT

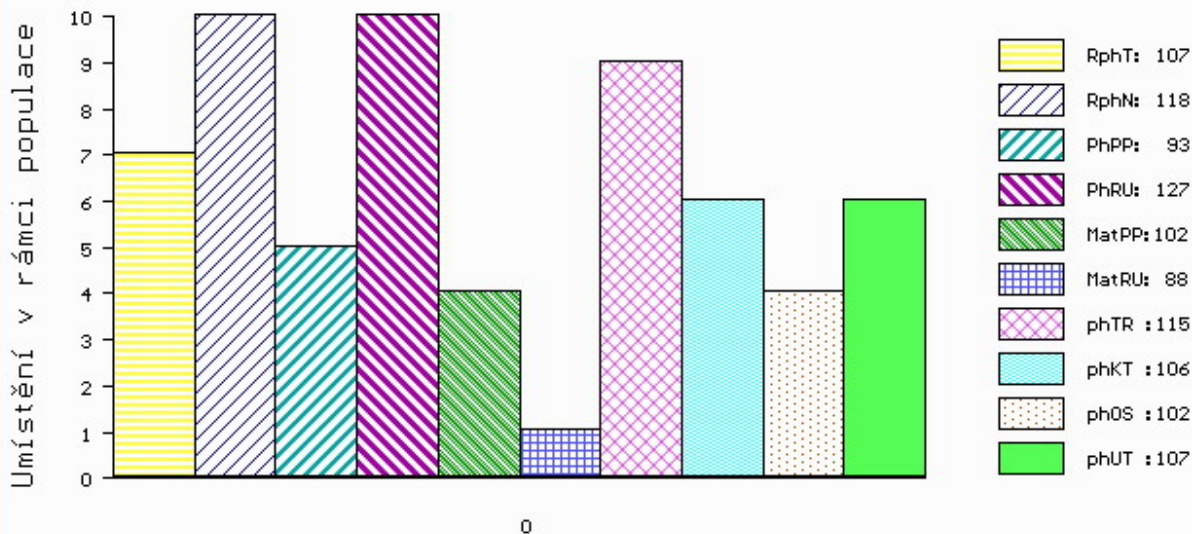

č.kat:17 uš.číslo 000612021 072 CZ

Číslo : **885376 031 CZ ARÉS Z KŘENOVIC V** Číslo katalogu 18
 Dat.nar. : 07.03.2014 Plemeno : S100 Masný simentál
 Chovatel : Placanda Jakub, Křenovice
 Majitel : Placanda Jakub, Křenovice

OOO ZSI 287 SKOVLY UN POCO P 83204-00131
 OO ZSI 649 SKOT POLFIN ET P 134000522998072
 MOO 4134400359 DK LYKKE BAMBI P 41344-00359

OTEC PMS 339 UMAN FM P 421000673903032
 OMO ZSI 106 HELD P 14.008 67735
 MO 111644 942 CZ P 061000111644942
 MMO 843 942 CZ P 061000000843942

OOM 269 766 ANCHOR T LEGEND 7H R 415161
 OM ZSI 401 IROC ROCKET 57K V 533920
 MOM 400977 CA FGAF PRINCESS DUKE 552H P 400977

MATKA 364775 931 CZ ET P 390000364775931
 OMM ZSI 284 HOLM ULRICK P 36545-00514
 MM 250690 931 CZ OLMA Z OSTRÉHO P 253000250690931
 MMM 120692 304 CZ INKA ŠUMAVSKÁ R 158304120692

Vlastní užitkovost: ve 120d: **257 kg** ve 210d: **412 kg** v 365d: **652 kg** / kříž: **143 cm**
 Přírustek v testu : **1600 g / 99** přírustek od narození: **1673 g / 100** šourek **40 cm**
 Věk při ZV **412** dní aktuálně k 27.03.15 hmotnost: **684 kg** výška v kříži: **145 cm**

PLEMENNÉ HODNOTY

LINEARNÍ HODNOCENÍ

	pp	ru	pp	ru	TR	KT	OS	UT	Hmot	kříž	TR	KT	OS	UT	CE
BÝK PE	86	123	ME	111	109	121	117	114	118						
MATKA PE	82	112	ME	120	122	104	110	110	111	580	143	20	18	16	60
OTEC PE	89	120	ME	103	100	115	110	108	111						

HODNOCEN: TR 10 / /10 KT / / OS / / UT Výsledek:

ÚROVEŇ PLEMENNÝCH HODNOT

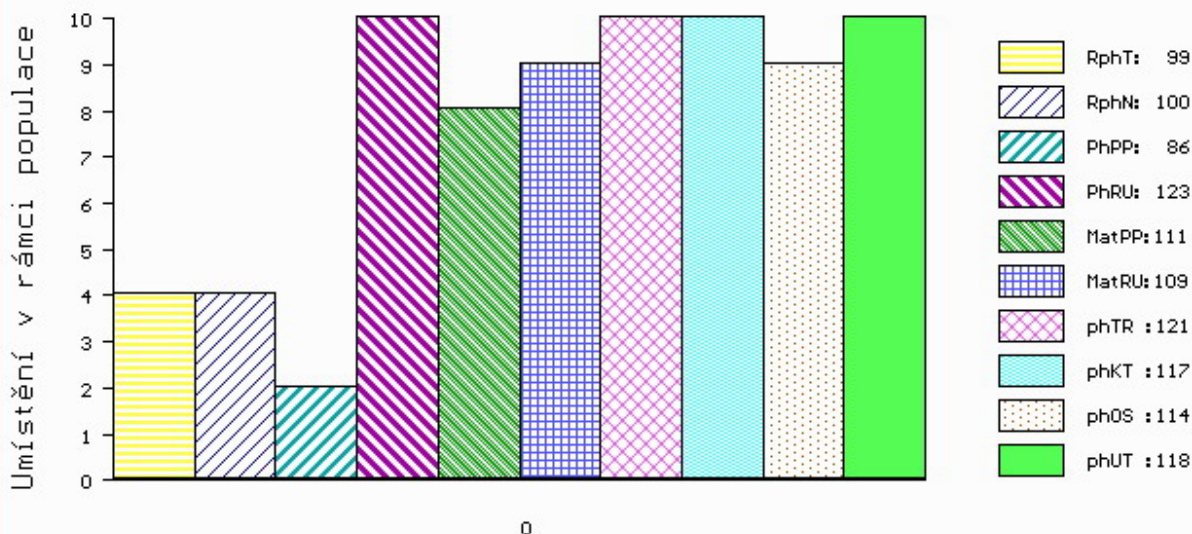

č.kat:18 uš.číslo 000885376 031 CZ

Číslo : **612023 072 CZ ATLAS POLFIN V** Číslo katalogu 19
 Dat.nar. : 08.03.2014 Plemeno : S100 Masný simentál
 Chovatel : Polfin eko s.r.o.Újezd u V.K.
 Majitel : Polfin eko s.r.o.Újezd u V.K.

OOO 268 239 LINDE PERY P 25171-01113
 OO ZSI 286 LAMHOJ SUPERY P 70514-00150
 MOO 7051400028 DK LAMHOJ LILJE 70514-00028

OTEC ZSI 458 SNEUMGAARD BOYSTAR V 80164-00171
 OMO 266 655 SKJOLDGARD EIROSS 17361-00035
 MO 8016400126 DK SNEUMGAARD THELMA 80164-00126
 MMO 8016400040 DK TJAEREBORG IRMGARD 80164-00040

OOM ZSI 390 LYKKE ATLANTIS P 41344-00347
 OM ZSI 569 LYKKE DAMASK PP 41344-00404
 MOM 4134400184 DK LYKKE OPULUS ET P 41344-00184

MATKA 166478 972 CZ TERNO POLFIN P 339000166478972
 OMM ZSI 286 LAMHOJ SUPERY P 70514-00150
 MM 122705 972 CZ OSLICE POLFIN R 339000122705972
 MMM 8218 972 CZ LÍSKA POLFIN P 339000008218972

Vlastní užitkovost: ve 120d: **223 kg** ve 210d: **327 kg** v 365d: **608 kg** / kříž: **140 cm**
 Přírustek v testu : **1966 g / 112** přírustek od narození: **1591 g / 114** šourek **41 cm**
 Věk při ZV **411** dní aktuálně k 27.03.15 hmotnost: **655 kg** výška v kříži: **143 cm**

PLEMENNÉ HODNOTY										LINEARNÍ HODNOCENÍ							
	pp	ru	pp	ru	TR	KT	OS	UT	Hmot	kříž	TR	KT	OS	UT	CE		
BÝK	PE	89	116	ME	108	92	107	110	108	110							
MATKA	PE	90	115	ME	112	96	111	110	108	112	700	150	23	19	15	6	63
OTEC	PE	92	110	ME	103	94	98	115	116	114							

HODNOCEN: TR 9 / /10 KT / / OS / / UT Výsledek:

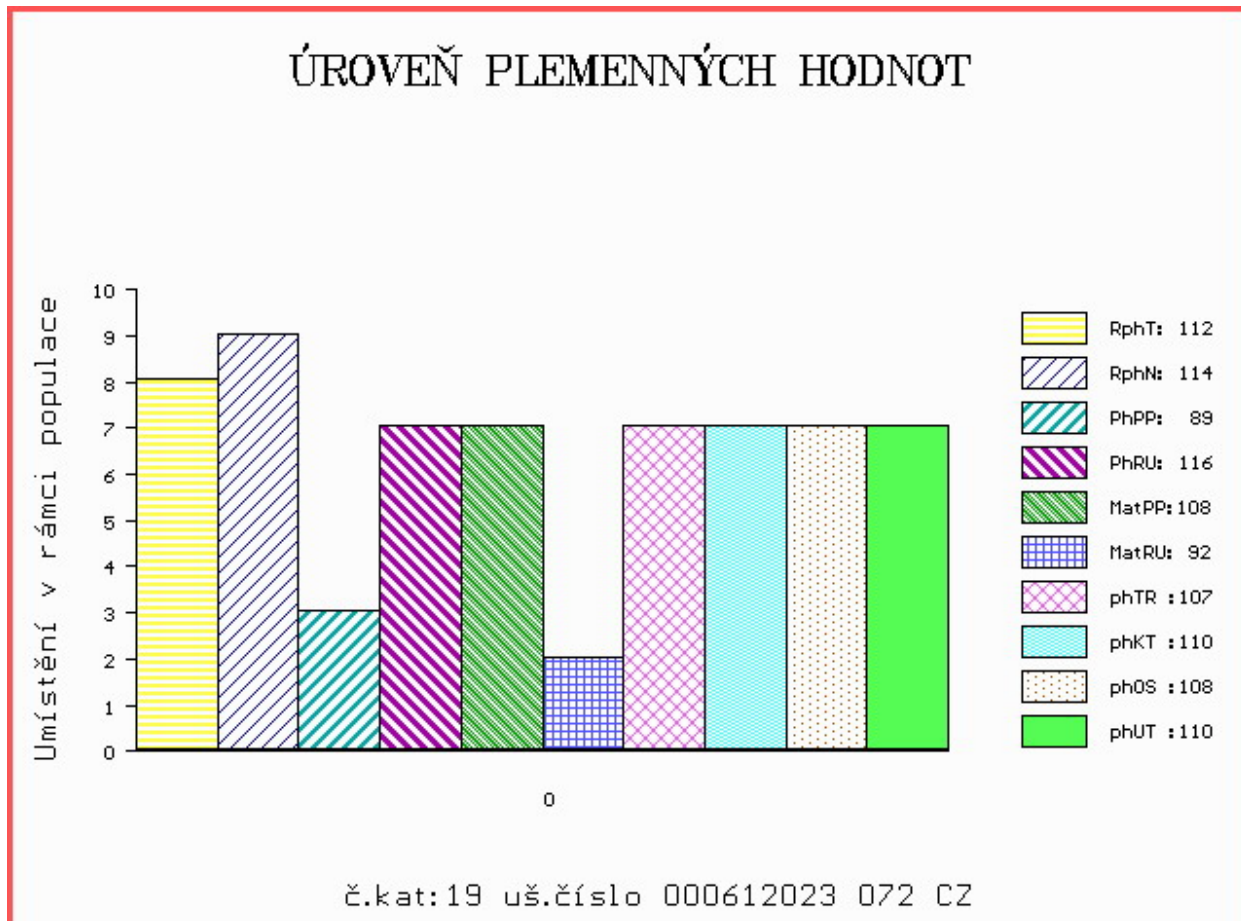

Číslo : **868831 031 CZ ALBERT Z CUNKOVA P** Číslo katalogu 20
 Dat.nar. : 17.03.2014 Plemeno : S100 Masný simentál
 Chovatel : Farma Kozák, s.r.o.
 Majitel : Farma Kozák, s.r.o.

OOO ZSI 829 LANGO AUGUST/ATOS PP 17701-00844
 OO ZSI 568 LYKKE DIXIE PP 41344-00399
 MOO 4134400195 DK LYKKE PHILADELPHIA P 41344-00195

OTEC ZSI 793 TRAP VODŇANSKÝ PP 145000701560031

OMO 265 285 BCM POL STAR 64Y P222472
 MO 23516 267 CZ MS BCM STAR 63D P PG368350
 MMO 0 MISS BCM 2Y G220386

OOM 269 502 SLIEVENAGH FANTASTIC M042510
 OM ZSI 390 LYKKE ATLANTIS P 41344-00347
 MOM 4134400294 DK LYKKE ULUPULU P 41344-00294

MATKA 297144 931 CZ ROHATKA Z OSTRÉHO R 253000297144931

OMM ZSI 154 LOKKEHOLM ROLLS-ROYCE 91292-00013
 MM 222052 931 CZ NASTY Z OSTRÉHO P 253000222052931
 MMM 120710 304 CZ P 158304120710

Vlastní užitkovost: ve 120d: **201 kg** ve 210d: **298 kg** v 365d: **555 kg** / kříž: **133 cm**
 Přírustek v testu : **1883 g / 108** přírustek od narození: **1384 g / 104** šourek **36 cm**
 Věk při ZV **402** dní aktuálně k 27.03.15 hmotnost: **571 kg** výška v kříži: **133 cm**

PLEMENNÉ HODNOTY

LINEARNÍ HODNOCENÍ

	pp	ru	pp	ru	TR	KT	OS	UT	Hmot	kříž	TR	KT	OS	UT	CE		
BÝK	PE	69	105	ME	116	92	81	93	97	94							
MATKA	PE	87	110	ME	123	86	95	97	97	97	720	151	26	19	17	6	68
OTEC	PE	80	99	ME	100	104	90	97	99	99							

HODNOCEN: TR 5 / / 8 KT / / OS / / UT Výsledek:

ÚROVEŇ PLEMENNÝCH HODNOT

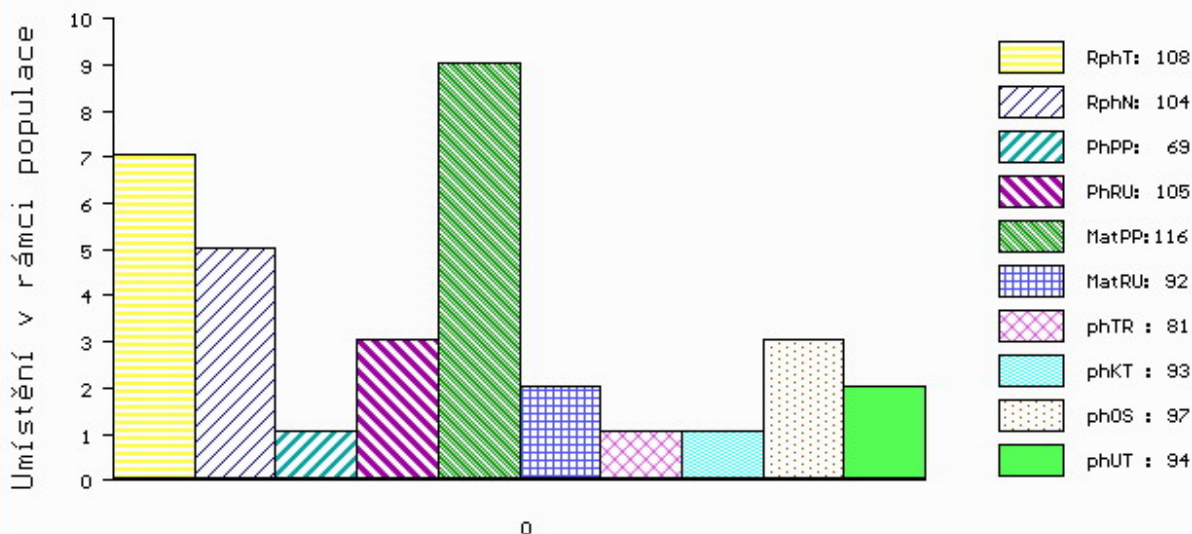

č.kat:20 uš.číslo 000868831 031 CZ

Číslo : **556331 042 CZ AMOK Z PODLESÍ P** Číslo katalogu 21
 Dat.nar. : 18.03.2014 Plemeno : S100 Masný simentál
 Chovatel : ZD Podlesí Ročov
 Majitel : ZD Podlesí Ročov

OOO 269 783 STERLING FLINT M042435
 OO 269 782 OMORGA PRINCE R M060676
 MOO 0 CLEENAGH DAFFODIL F037708

OTEC ZSI 494 VINGEGAARD CICERO ET P 41524-01190
 OMO 265 867 MIDDELHEDE IMPULS ET 83077-00011
 MO 4152400902 DK VINGEGAARD SOPHIA ET P 41524-00902
 MMO 4152400383 DK VINGEGAARD HOLLIS ET P 41524-00383

OOM 267 839 SULTAN P 13.015 55810
 OM ZSI 339 SUMMAT P 13.023 40203
 MOM 1300204852 DE 13.002 04852

MATKA 136676 942 CZ P 061000136676942
 OMM ZSI 156 AST OMEGA GOLD ET PP 21827-00317
 MM 7872 942 CZ P 061000007872942
 MMM 548 617 CZ LINDE HERA R 25171-0754

Vlastní užitkovost: ve 120d: **231 kg** ve 210d: **369 kg** v 365d: **555 kg** / kříž: **140 cm**
 Přírustek v testu : **1308 g / 91** přírustek od narození: **1396 g / 94** šourek **38 cm**
 Věk při ZV **401** dní aktuálně k 27.03.15 hmotnost: **566 kg** výška v kříži: **140 cm**

PLEMENNÉ HODNOTY

LINEARNÍ HODNOCENÍ

	pp	ru	pp	ru	TR	KT	OS	UT	Hmot	kříž	TR	KT	OS	UT	CE
BÝK PE	83	112	ME	104	83	110	104	102	104						
MATKA PE	88	111	ME	114	111	105	102	101	102	776	148	24	18	18	7 67
OTEC PE	82	112	ME	95	57	102	107	110	108						

HODNOCEN: TR 8 / / 8 KT / / OS / / UT Výsledek:

ÚROVEŇ PLEMENNÝCH HODNOT

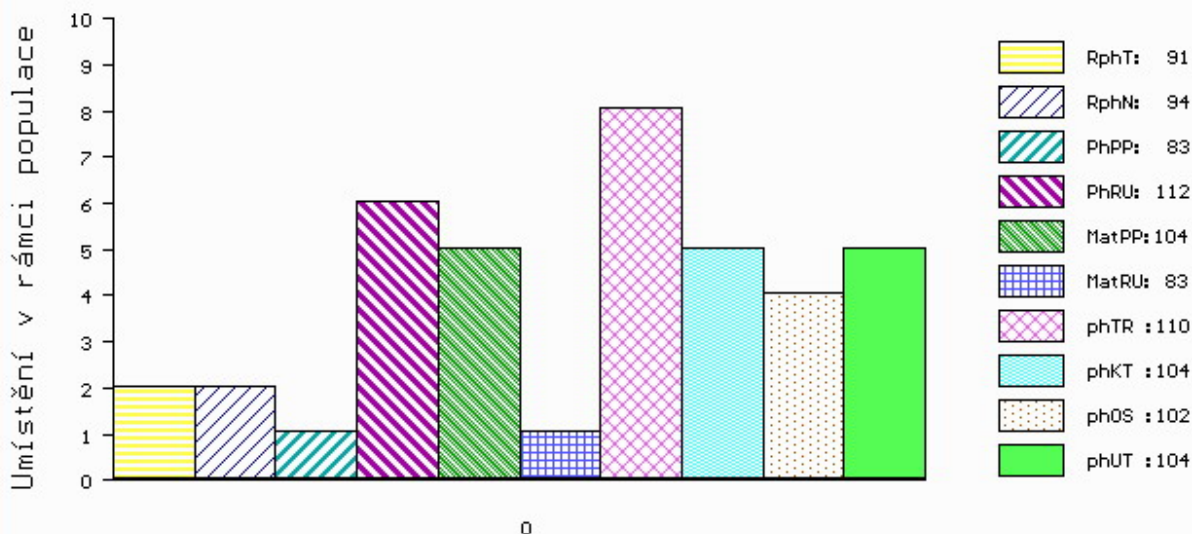

č.kat:21 uš.číslo 000556331 042 CZ

Číslo : **563430 042 CZ ARLET Z PODLESÍ P** Číslo katalogu 22
 Dat.nar. : 18.03.2014 Plemeno : S100 Masný simentál
 Chovatel : ZD Podlesí Ročov
 Majitel : ZD Podlesí Ročov

OOO 268 908 GREYNA HOUSE SUPERSONIC M016550
 OO 269 012 VINGEGAARD TOKYO ET P 41524-00959
 MOO 4152400633 DK VINGEGAARD MON CHERI P 41524-00633

OTEC ZSI 380 VINGEGAARD ANTONIUS P 41524-01078
 OMO 265 869 VINGEGAARD NIKOLAJ P 41524-00715
 MO 4152400871 DK VINGEGAARD ROMA P 41524-00871
 MMO 4152400279 DK VINGEGAARD EVITA ET 41524-00279

OOM 262 160 AVR STRETCH A67 1.513.096
 OM ZSI 167 BOVET IGLU P 069591115645
 MOM 203 215 CZ WESSLER FARMS A150/211 1.556.558

MATKA 102810 942 CZ NORMA Z PODLESÍ P 061000102810942
 OMM 262 111 SWITZ HPF REDWOOD 87537
 MM 21530 507 CZ EMILKA UNICHOV P 140507021530
 MMM 21526 507 CZ VINGEGAARD IRIS ET P 41524-00478

Vlastní užitkovost: ve 120d: **239 kg** ve 210d: **371 kg** v 365d: **626 kg** / kříž: **142 cm**
 Přírustek v testu : **1658 g / 109** přírustek od narození: **1602 g / 107** šourek **38 cm**
 Věk při ZV **401** dní aktuálně k 27.03.15 hmotnost: **641 kg** výška v kříži: **142 cm**

PLEMENNÉ HODNOTY										LINEARNÍ HODNOCENÍ							
	pp	ru	pp	ru	TR	KT	OS	UT		Hmot	kříž	TR	KT	OS	UT	CE	
BÝK	PE	98	113	ME	109	101	117	109	104	109							
MATKA	PE	104	120	ME	103	116	107	107	106	106	724	140	24	22	18	7	71
OTEC	PE	91	97	ME	118	89	101	99	98	100							

HODNOCEN: TR 9 / /10 KT / / OS / / UT Výsledek:

ÚROVEŇ PLEMENNÝCH HODNOT

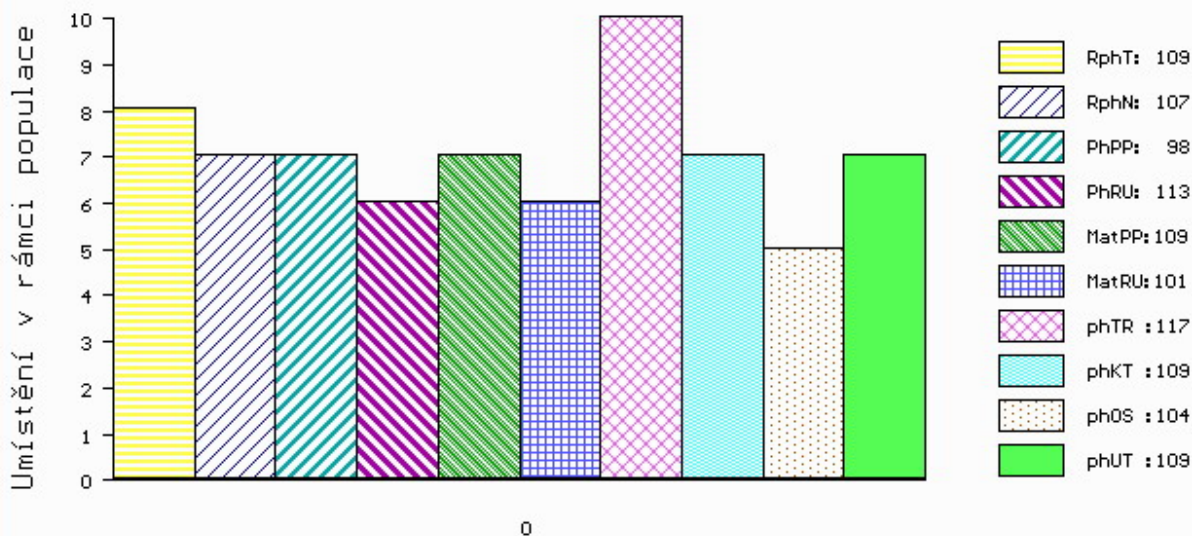

č.kat:22 uš.číslo 000563430 042 CZ

Číslo : **563431 042 CZ ADECCO Z PODLESÍ P** Číslo katalogu 23
 Dat.nar. : 20.03.2014 Plemeno : S100 Masný simentál
 Chovatel : ZD Podlesí Ročov
 Majitel : ZD Podlesí Ročov

OOO 269 783 STERLING FLINT M042435
 OO 269 782 OMORGA PRINCE R M060676
 MOO 0 CLEENAGH DAFFODIL F037708

OTEC ZSI 494 VINGEGAARD CICERO ET P 41524-01190

OMO 265 867 MIDDELHEDE IMPULS ET 83077-00011
 MO 4152400902 DK VINGEGAARD SOPHIA ET P 41524-00902
 MMO 4152400383 DK VINGEGAARD HOLLIS ET P 41524-00383

OOM ZSI 095 HILLARY P 14.002 71905
 OM ZSI 185 JAS VODŇANSKÝ P 145287126171
 MOM 5103 617 CZ P 145617005103

MATKA 117546 942 CZ PATRONA Z PODLESÍ P 061000117546942

OMM ZSI 062 EDEN 140617000555
 MM 108274 507 CZ CHERRY UNICHOV P 140507108274
 MMM 551 617 CZ ERŽIKA UNICHOV R 140617000551

Vlastní užitkovost: ve 120d: **232 kg** ve 210d: **370 kg** v 365d: **569 kg** / kříž: **139 cm**
 Přírustek v testu : **1241 g / 95** přírustek od narození: **1446 g / 99** šourek **38 cm**
 Věk při ZV **399** dní aktuálně k 27.03.15 hmotnost: **578 kg** výška v kříži: **139 cm**

PLEMENNÉ HODNOTY

LINEARNÍ HODNOCENÍ

	pp	ru	pp	ru	TR	KT	OS	UT	Hmot	kříž	TR	KT	OS	UT	CE		
BÝK	PE	95	114	ME	102	76	105	110	112	111							
MATKA	PE	103	110	ME	111	100	95	99	101	98	600	141	20	19	16	6	61
OTEC	PE	82	112	ME	95	57	102	107	110	108							

HODNOCEN: TR 8 / / 9 KT / / OS / / UT Výsledek:

ÚROVEŇ PLEMENNÝCH HODNOT

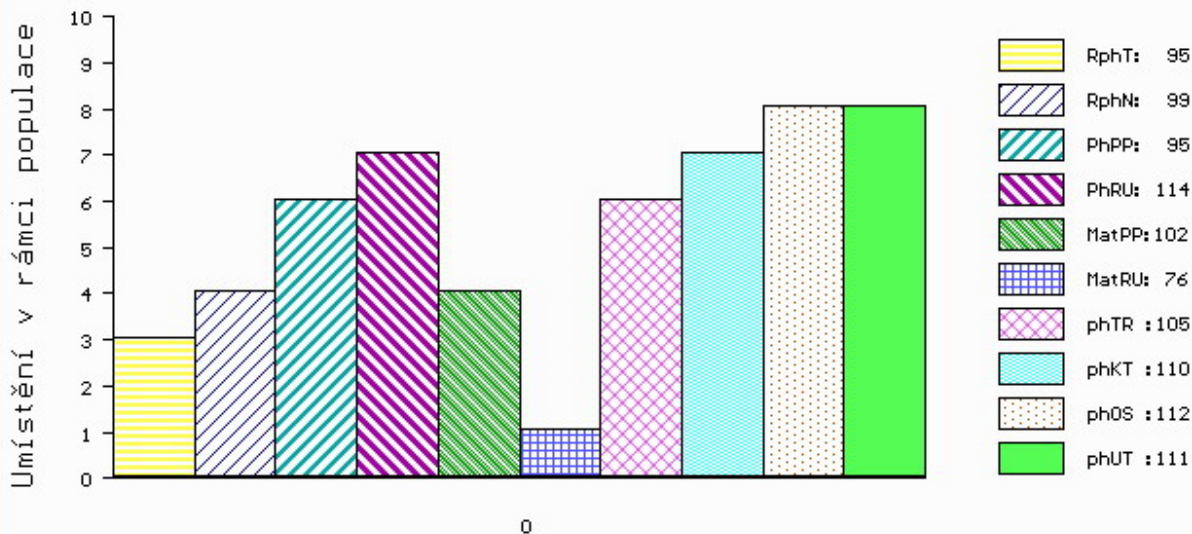

č.kat:23 uš.číslo 000563431 042 CZ

Číslo : **563432 042 CZ AKUMA Z PODLESÍ P** Číslo katalogu 24
 Dat.nar. : 20.03.2014 Plemeno : S100 Masný simentál
 Chovatel : ZD Podlesí Ročov
 Majitel : ZD Podlesí Ročov+OPB Cunkov s.r.o.

OOO 269 783 STERLING FLINT M042435
 OO 269 782 OMORGA PRINCE R M060676
 MOO 0 CLEENAGH DAFFODIL F037708

OTEC ZSI 494 VINGEGAARD CICERO ET P 41524-01190
 OMO 265 867 MIDDELHEDE IMPULS ET 83077-00011
 MO 4152400902 DK VINGEGAARD SOPHIA ET P 41524-00902
 MMO 4152400383 DK VINGEGAARD HOLLIS ET P 41524-00383

OOM 267 839 SULTAN P 13.015 55810
 OM ZSI 339 SUMMAT P 13.023 40203
 MOM 1300204852 DE 13.002 04852

MATKA 136688 942 CZ P 061000136688942
 OMM ZSI 157 VINGEGAARD JAMAICA ET P 41524-0522
 MM 842 942 CZ MAJKA Z PODLESÍ P 06100000842942
 MMM 108273 507 CZ CHALKA UNICHOV P 140507108273

Vlastní užitkovost: ve 120d: **220 kg** ve 210d: **349 kg** v 365d: **565 kg** / kříž: **140 cm**
 Přírustek v testu : **1516 g / 98** přírustek od narození: **1433 g / 99** šourek **38 cm**
 Věk při ZV **399** dní aktuálně k 27.03.15 hmotnost: **575 kg** výška v kříži: **140 cm**

PLEMENNÉ HODNOTY

LINEARNÍ HODNOCENÍ

	pp	ru	pp	ru	TR	KT	OS	UT	Hmot	kříž	TR	KT	OS	UT	CE
BÝK PE	84	110	ME	103	84	108	102	102	103						
MATKA PE	86	112	ME	113	111	110	99	94	99	826 /	158	28	23	19	8 78
OTEC PE	82	112	ME	95	57	102	107	110	108						

HODNOCEN: TR 8 / / 9 KT / / OS / / UT Výsledek:

ÚROVEŇ PLEMENNÝCH HODNOT

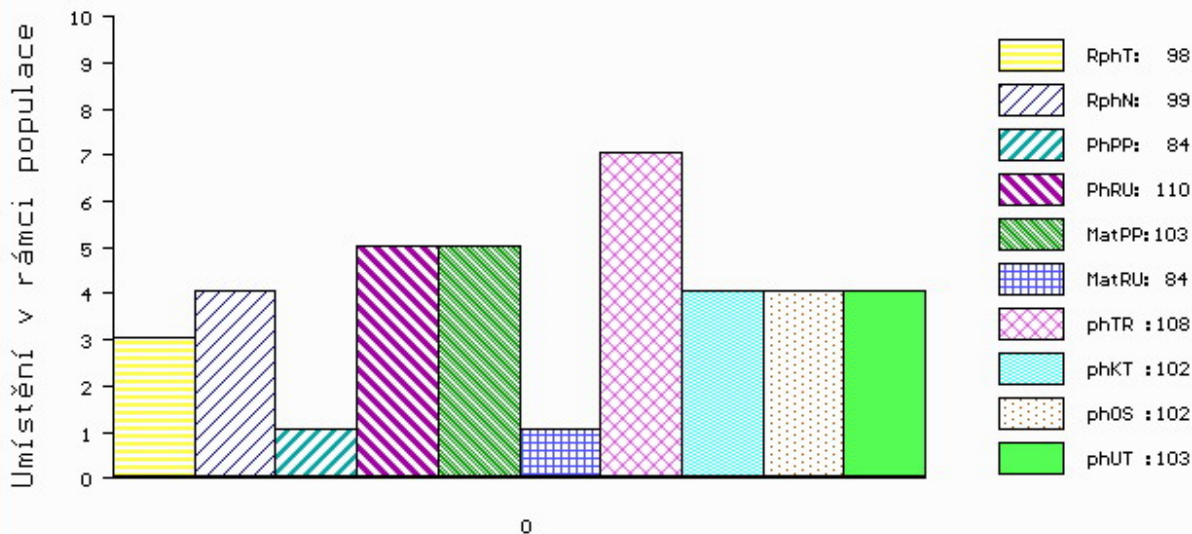

č.kat:24 uš.číslo 000563432 042 CZ

Číslo : **612036 072 CZ AKTIV POLFIN PP** Číslo katalogu 25
 Dat.nar. : 28.03.2014 Plemeno : S100 Masný simentál
 Chovatel : Polfin eko s.r.o.Újezd u V.K.
 Majitel : Polfin eko s.r.o.Újezd u V.K.

OOO 265 867 MIDDELHEDE IMPULS ET 83077-00011
 OO ZSI 637 LANGO DELFA P 17701-00994
 MOO 1770100529 DK BROGÁRD BETTY ET P 17701-00529

OTEC ZSI 901 UGRUS Z LEŽNICE P 340000546162041

OMO 265 928 QUAX P 13.008 57171
 MO 1302603485 DE PORITA P 13.026 03485
 MMO 1300204793 DE P 13.002 04793

OOM ZSI 286 LAMHOJ SUPERY P 70514-00150
 OM ZSI 458 SNEUMGAARD BOYSTAR V 80164-00171
 MOM 8016400126 DK SNEUMGAARD THELMA 80164-00126

MATKA 180993 972 CZ TATRA POLFIN P 339000180993972

OMM ZSI 132 CHRISTLKINDL P 251765109672
 MM 8225 972 CZ P 339000008225972
 MMM 34471 645 CZ P 134000034471645

Vlastní užitkovost: ve 120d: **206 kg** ve 210d: **336 kg** v 365d: **543 kg** / kříž: **142 cm**
 Přírustek v testu : **1325 g / 97** přírustek od narození: **1371 g / 106** šourek **38 cm**
 Věk při ZV **391** dní aktuálně k 27.03.15 hmotnost: **542 kg** výška v kříži: **142 cm**

PLEMENNÉ HODNOTY

LINEARNÍ HODNOCENÍ

	pp	ru	pp	ru	TR	KT	OS	UT	Hmot	kříž	TR	KT	OS	UT	CE
BÝK PE	93	120	ME	105	100	111	102	98	103						
MATKA PE	95	114	ME	107	104	105	105	102	105	610	140	19	16	15	55
OTEC PE	88	132	ME	104	96	120	112	109	113						

HODNOCEN: TR 9 / / 8 KT / / OS / / UT Výsledek:

ÚROVEŇ PLEMENNÝCH HODNOT

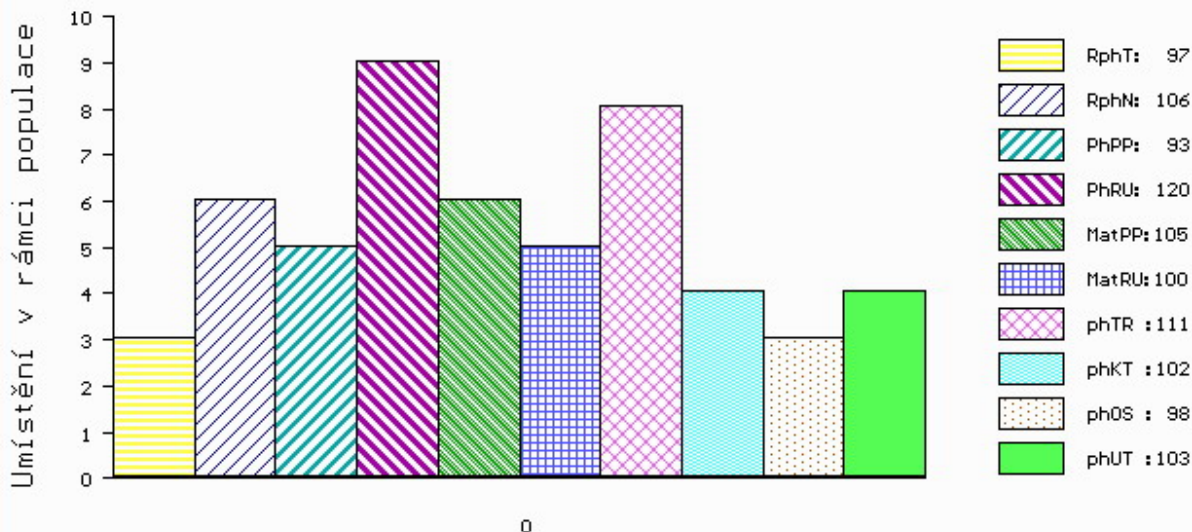

č.kat:25 uš.číslo 000612036 072 CZ

Číslo : **563437 042 CZ AMAN Z PODLESÍ P** Číslo katalogu 26
 Dat.nar. : 31.03.2014 Plemeno : S100 Masný simentál
 Chovatel : ZD Podlesí Ročov
 Majitel : ZD Podlesí Ročov

OOO 269 782 OMORGA PRINCE R M060676
 OO ZSI 484 JAEGERGÁRD BISON P 63747-00551
 MOO 6374700490 DK JAEGERGÁRD TROPICANA P 63747-00490

OTEC ZSI 746 THANG POLFIN P 339000555254072
 OMO ZSI 215 VINGEGAARD SIRIUS PP 41524-00909
 MO 8231 972 CZ MADLA POLFIN P 33900008231972
 MMO 40405 645 CZ KVĚTA POLFIN R 339000040405645

OOM 265 182 BREEZY BRAE SOLID GOLD HPF P P222648
 OM ZSI 156 AST OMEGA GOLD ET PP 21827-00317
 MOM 249998 CA BREEZY BRAE BECKIE P249998

MATKA 815 942 CZ LADY Z PODLESÍ P 06100000815942
 OMM 265 075 FRASER POL CLASSIC P36209
 MM 543 617 CZ VESTERBAEK IRIS - ET 47717-0119
 MMM 86697 214 CZ VESTERBAEK CINDY 47717-0090

Vlastní užitkovost: ve 120d: **193 kg** ve 210d: **340 kg** v 365d: **618 kg** / kříž: **138 cm**
 Přírustek v testu : **1750 g / 106** přírustek od narození: **1576 g / 107** šourek **38 cm**
 Věk při ZV **388** dní aktuálně k 27.03.15 hmotnost: **611 kg** výška v kříži: **138 cm**

PLEMENNÉ HODNOTY

LINEARNÍ HODNOCENÍ

	pp	ru	pp	ru	TR	KT	OS	UT	Hmot	kříž	TR	KT	OS	UT	CE
BÝK PE	88	111	ME	106	98	101	112	115	112						
MATKA PE	94	107	ME	124	105	95	110	113	108	554	137	17	20	17	6 60
OTEC PE	89	114	ME	86	94	107	112	113	112						

HODNOCEN: TR 8 / /10 KT / / OS / / UT Výsledek:

ÚROVEŇ PLEMENNÝCH HODNOT

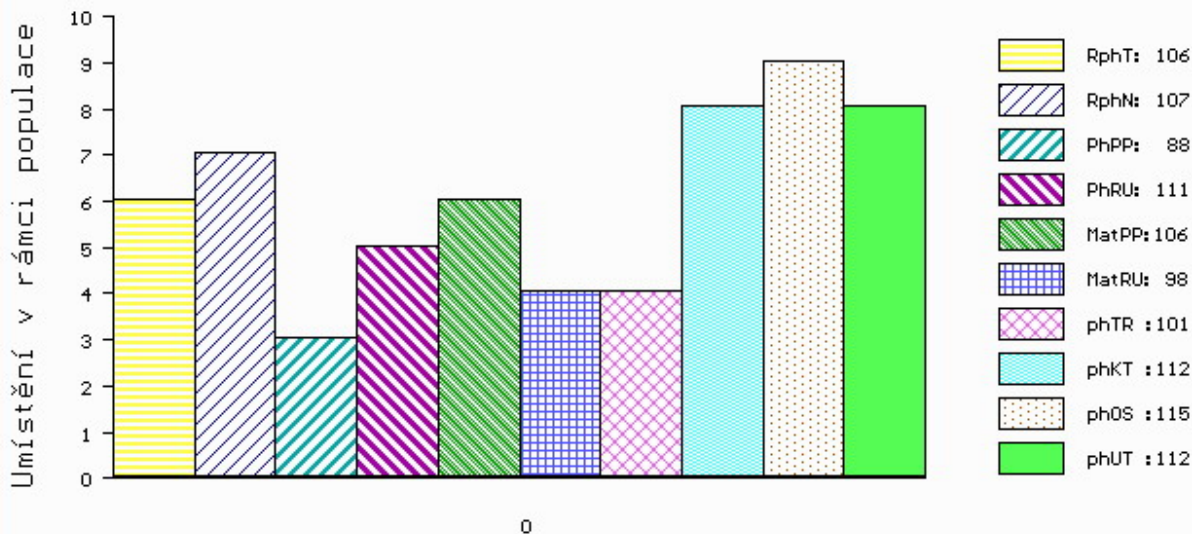

č.kat:26 uš.číslo 000563437 042 CZ

Číslo : **868823 031 CZ ALFA Z CUNKOVA** Číslo katalogu 27
 Dat.nar. : 25.02.2014 Plemeno : U100 Hereford
 Chovatel : Farma Kozák, s.r.o.
 Majitel : Farma Kozák, s.r.o.

OOO 265 242 HUTH HOMERUN 11E X23885810
 OO HRF 246 HOMÉR ABS ET 032317007901
 MOO 23872077 US FHF OPTIMAL BETTY 599 X23872077

OTEC HRF 405 TERRY Z PODLESÍ 061000536844042

OMO HRF 269 IDEÁL Z PODLESÍ 061487100831
 MO 119170 942 CZ 061000119170942
 MMO 100570 407 CZ 061407100570

OOM 266 105 JSF 23 NIBBS 60G PC02680407
 OM HRF 386 JSF 60 MARSHALL 28M PC02816723
 MOM 2762067 CA JSF 128 LAURY 3C PC02762067

MATKA 149956 942 CZ URŠULA Z PODLESÍ 061000149956942

OMM HRF 303 ROSENKAER TOM TOM 25311-00191
 MM 119192 942 CZ PÁVLÍNKÁ Z PODLESÍ 061000119192942
 MMM 7808 942 CZ LINDA Z PODLESÍ 061000007808942

Vlastní užitkovost: ve 120d: **186 kg** ve 210d: **303 kg** v 365d: **511 kg** / kříž: **131 cm**
 Přírustek v testu : **1666 g / 116** přírustek od narození: **1306 g / 116** šourek **35 cm**
 Věk při ZV **422** dní aktuálně k 27.03.15 hmotnost: **563 kg** výška v kříži: **135 cm**

PLEMENNÉ HODNOTY

LINEARNÍ HODNOCENÍ

	pp	ru	pp	ru	TR	KT	OS	UT	Hmot	kříž	TR	KT	OS	UT	CE		
BÝK	PE	69	126	ME	104	94	106	113	114	113							
MATKA	PE	85	118	ME	106	95	105	109	112	111	688	142	26	21	21	8	76
OTEC	PE	65	129	ME	98	92	106	113	114	112							

HODNOCEN: TR 9 / / 9 KT / / OS / / UT Výsledek:

ÚROVEŇ PLEMENNÝCH HODNOT

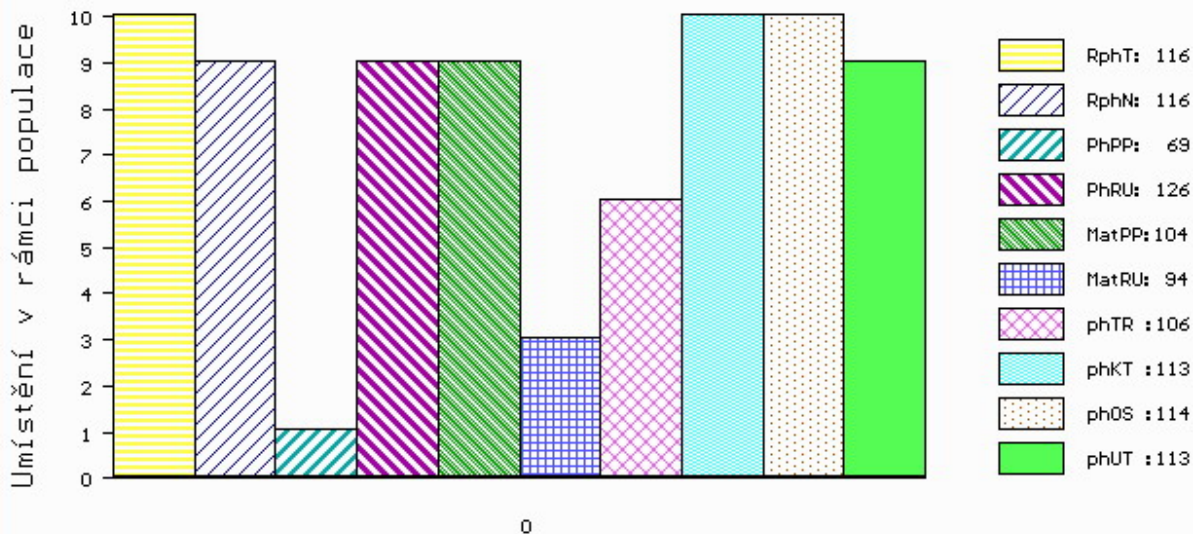

č.kat:27 uš.číslo 000868823 031 CZ

Číslo : **849911 031 CZ AMADEUS** Číslo katalogu 28
 Dat.nar. : 09.03.2014 Plemeno : U100 Hereford
 Chovatel : Zeman Vojtěch, Ing., Jetišov
 Majitel : Zeman Vojtěch, Ing., Jetišov

OOO 279 343 VOKSLEV CILLER 33389-01475
 OO HRF 426 VOKSLEV EIK 33389-01506
 MOO 8142100080 DK PRAESTERBO CLEOPATRA ET 81421-00080

OTEC HRF 428 ROOST 1 GABRIEL 49422-00569
 OMO 271 778 ROOST 1 BIBA 49422-00513
 MO 4942200549 DK ROOST 1 EFFI 49422-00549
 MMO 4942200516 DK ROOST 1 CARMEN ET 49422-00516

OOM HRF 210 HAROLDSON'S MERCEDES ET 77D P2587286
 OM HRF 364 PERRY 199000555855032
 MOM 142007 304 CZ 045000142007304

MATKA 378762 931 CZ 370000378762931
 OMM HRF 156 HF SKYWAY 08N S18A X23532967
 MM 3859 317 CZ HERA SOBĚTICKÁ 045317003859
 MMM 1154 317 CZ ELA SOBĚTICKÁ 045317001154

Vlastní užitkovost: ve 120d: **188 kg** ve 210d: **308 kg** v 365d: **474 kg** / kříž: **125 cm**
 Přírustek v testu : **1166 g / 89** přírustek od narození: **1232 g / 94** šourek **35 cm**
 Věk při ZV **410** dní aktuálně k 27.03.15 hmotnost: **502 kg** výška v kříži: **129 cm**

PLEMENNÉ HODNOTY

LINEARNÍ HODNOCENÍ

	pp	ru	ME	pp	ru	TR	KT	OS	UT	Hmot	kříž	TR	KT	OS	UT	CE	
BÝK	PE	108	114	ME	93	95	103	103	102	102							
MATKA	PE	101	111	ME	94	96	105	103	102	103	638	143	22	20	18	6	66
OTEC	PE	115	104	ME	95	97	86	92	96	92							

HODNOCEN: TR 6 / / 6 KT / / OS / / UT Výsledek:

ÚROVEŇ PLEMENNÝCH HODNOT

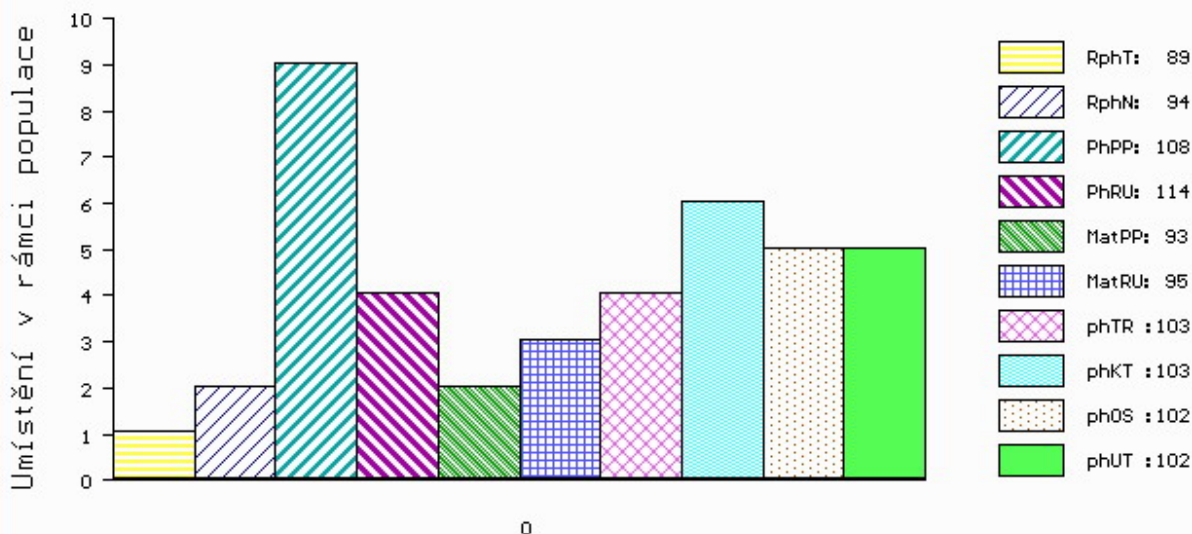

č.kat:28 uš.číslo 000849911 031 CZ

Číslo : **556344 042 CZ ALBION Z PODLESÍ P** Číslo katalogu 29
 Dat.nar. : 13.03.2014 Plemeno : U100 Hereford
 Chovatel : ZD Podlesí Ročov
 Majitel : ZD Podlesí Ročov

OOO 279 069 ROBIN HOOD 28060169
 OO 276 942 WATERLOO 27830050
 MOO 28070035 AU FANCY Z35 28070035

OTEC HRF 423 WESLEY ELBAUE 14.039 23589
 OMO HRF 226 CIRCLE-D STANDARD TIME ET 236Z P2450902
 MO 1401762715 DE MEL-TIME ELBAUE 14.017 62715
 MMO 1401143768 DE MELANIE ELBAUE 14.011 43768

OOM 269 010 HARVIE JAVA 52J C02731348
 OM HRF 346 SMH AGASSI 328A 21104-00328
 MOM 6965300255 DK SOHOLM ROSA 69653-00255

MATKA 149973 942 CZ 061000149973942
 OMM HRF 269 IDEÁL Z PODLESÍ 061487100831
 MM 108996 407 CZ 061000108996407
 MMM 100851 407 CZ 061407100851

Vlastní užitkovost: ve 120d: **198 kg** ve 210d: **308 kg** v 365d: **451 kg** / kříž: **130 cm**
 Přírustek v testu : **1275 g / 97** přírustek od narození: **1119 g / 104** šourek **36 cm**
 Věk při ZV **406** dní aktuálně k 27.03.15 hmotnost: **464 kg** výška v kříži: **130 cm**

PLEMENNÉ HODNOTY										LINEARNÍ HODNOCENÍ							
	pp	ru	pp	ru	TR	KT	OS	UT	Hmot	kříž	TR	KT	OS	UT	CE		
BÝK	PE	86	121	ME	96	97	97	95	99	98							
MATKA	PE	93	115	ME	96	100	100	99	100	100	662	141	24	16	15	5	60
OTEC	PE	87	118	ME	97	93	96	91	93	94							

HODNOCEN: TR 7 / / 5 KT / / OS / / UT Výsledek:

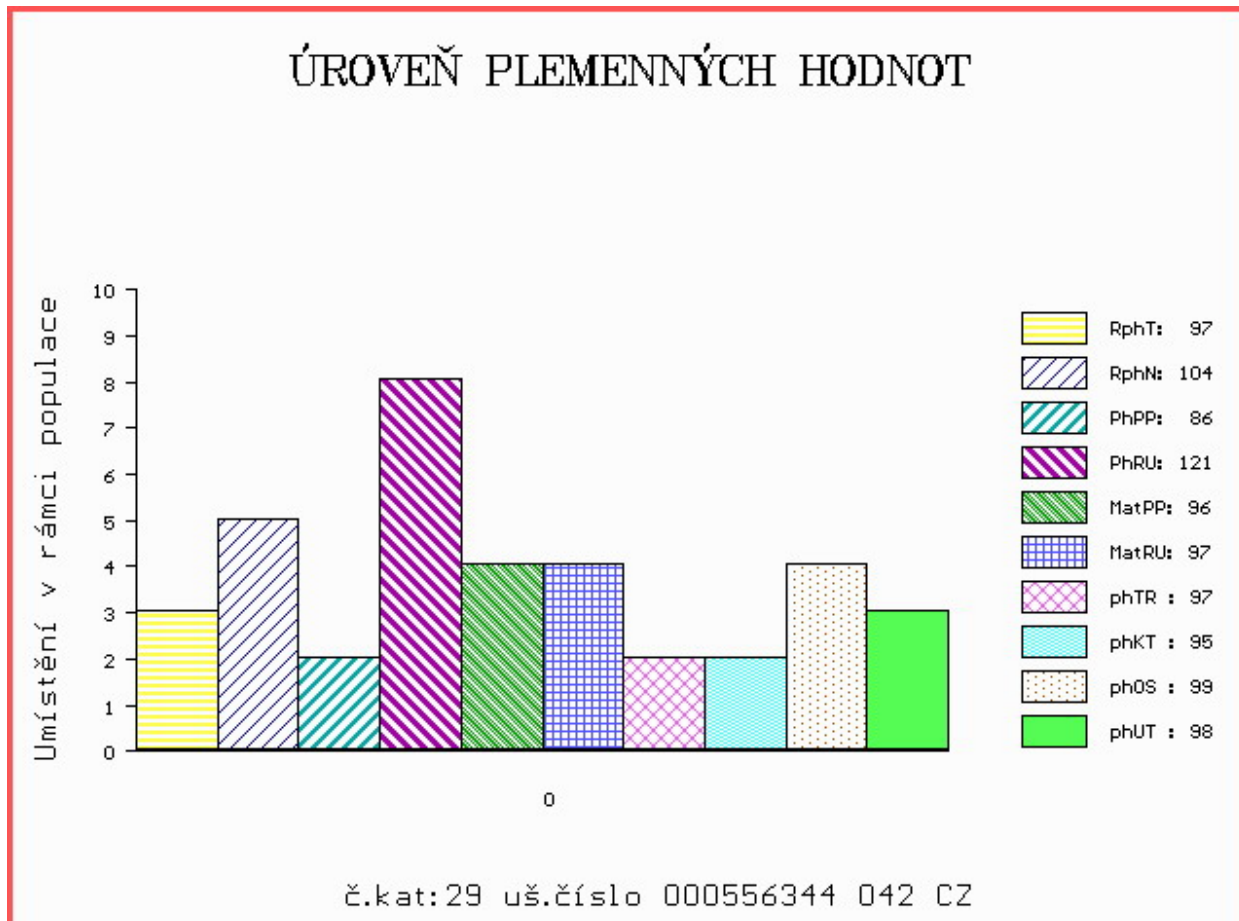

Číslo : **563480 042 CZ ALFONS Z PODLESÍ P** Číslo katalogu 30
 Dat.nar. : 19.03.2014 Plemeno : U100 Hereford
 Chovatel : ZD Podlesí Ročov
 Majitel : ZD Podlesí Ročov+OPB Cunkov s.r.o.

OOO 279 069 ROBIN HOOD 28060169
 OO 276 942 WATERLOO 27830050
 MOO 28070035 AU FANCY Z35 28070035

OTEC HRF 423 WESLEY ELBAUE 14.039 23589

OMO HRF 226 CIRCLE-D STANDARD TIME ET 236Z P2450902
 MO 1401762715 DE MEL-TIME ELBAUE 14.017 62715
 MMO 1401143768 DE MELANIE ELBAUE 14.011 43768

OOM HRF 233 GRŮŠA 002384001168
 OM HRF 317 LED SOBĚTICKÝ 045032029090
 MOM 3859 317 CZ HERA SOBĚTICKÁ 045317003859

MATKA 143931 942 CZ 061000143931942

OMM HRF 249 HOLLYWOOD ABS 032317007903
 MM 108952 407 CZ 061000108952407
 MMM 8036 317 CZ HYDRA 061317008036

Vlastní užitkovost: ve 120d: **192 kg** ve 210d: **309 kg** v 365d: **557 kg** / kříž: **133 cm**
 Přírustek v testu : **1858 g / 115** přírustek od narození: **1416 g / 118** šourek **38 cm**
 Věk při ZV **400** dní aktuálně k 27.03.15 hmotnost: **570 kg** výška v kříži: **133 cm**

PLEMENNÉ HODNOTY

LINEARNÍ HODNOCENÍ

	pp	ru	ME	pp	ru	TR	KT	OS	UT	Hmot	kříž	TR	KT	OS	UT	CE	
BÝK	PE	88	123	ME	96	97	102	101	102	102							
MATKA	PE	100	111	ME	95	101	101	101	101	102	734	143	26	22	18	7	73
OTEC	PE	87	118	ME	97	93	96	91	93	94							

HODNOCEN: TR 8 / /10 KT / / OS / / UT Výsledek:

ÚROVEŇ PLEMENNÝCH HODNOT

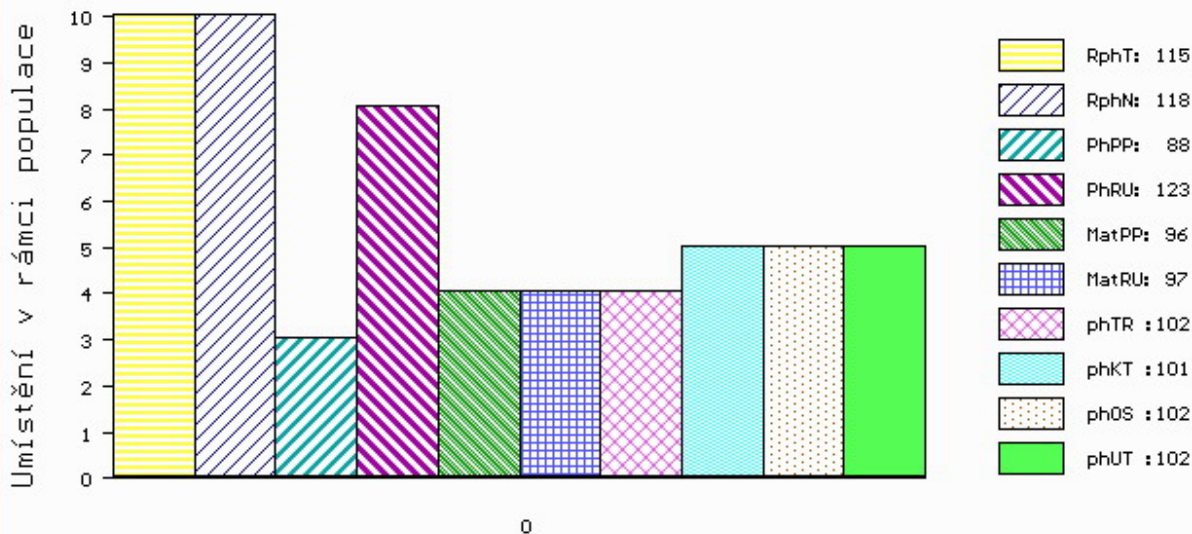

č.kat:30 uš.číslo 000563480 042 CZ

Číslo : **563483 042 CZ AMOR Z PODLESÍ V** Číslo katalogu 31
 Dat.nar. : 22.03.2014 Plemeno : U100 Hereford
 Chovatel : ZD Podlesí Ročov
 Majitel : ZD Podlesí Ročov

OOO 279 069 ROBIN HOOD 28060169
 OO 276 942 WATERLOO 27830050
 MOO 28070035 AU FANCY Z35 28070035

OTEC HRF 423 WESLEY ELBAUE 14.039 23589
 OMO HRF 226 CIRCLE-D STANDARD TIME ET 236Z P2450902
 MO 1401762715 DE MEL-TIME ELBAUE 14.017 62715
 MMO 1401143768 DE MELANIE ELBAUE 14.011 43768

OOM 269 010 HARVIE JAVA 52J C02731348
 OM HRF 346 SMH AGASSI 328A 21104-00328
 MOM 6965300255 DK SOHOLM ROSA 69653-00255

MATKA 136701 942 CZ 061000136701942
 OMM HRF 303 ROSENKAER TOM TOM 25311-00191
 MM 117519 942 CZ 061000117519942
 MMM 100583 407 CZ IRISKA Z PODLESÍ 061407100583

Vlastní užitkovost: ve 120d: **182 kg** ve 210d: **270 kg** v 365d: **541 kg** / kříž: **136 cm**
 Přírustek v testu : **1883 g / 114** přírustek od narození: **1378 g / 123** šourek **38 cm**
 Věk při ZV **397** dní aktuálně k 27.03.15 hmotnost: **550 kg** výška v kříži: **136 cm**

PLEMENNÉ HODNOTY										LINEARNÍ HODNOCENÍ							
	pp	ru	pp	ru	TR	KT	OS	UT	Hmot	kříž	TR	KT	OS	UT	CE		
BÝK	PE	84	125	ME	103	89	97	97	98	98							
MATKA	PE	90	124	ME	105	89	107	107	106	107	740	144	25	20	21	7	73
OTEC	PE	87	118	ME	97	93	96	91	93	94							

HODNOCEN: TR 10 / /10 KT / / OS / / UT Výsledek:

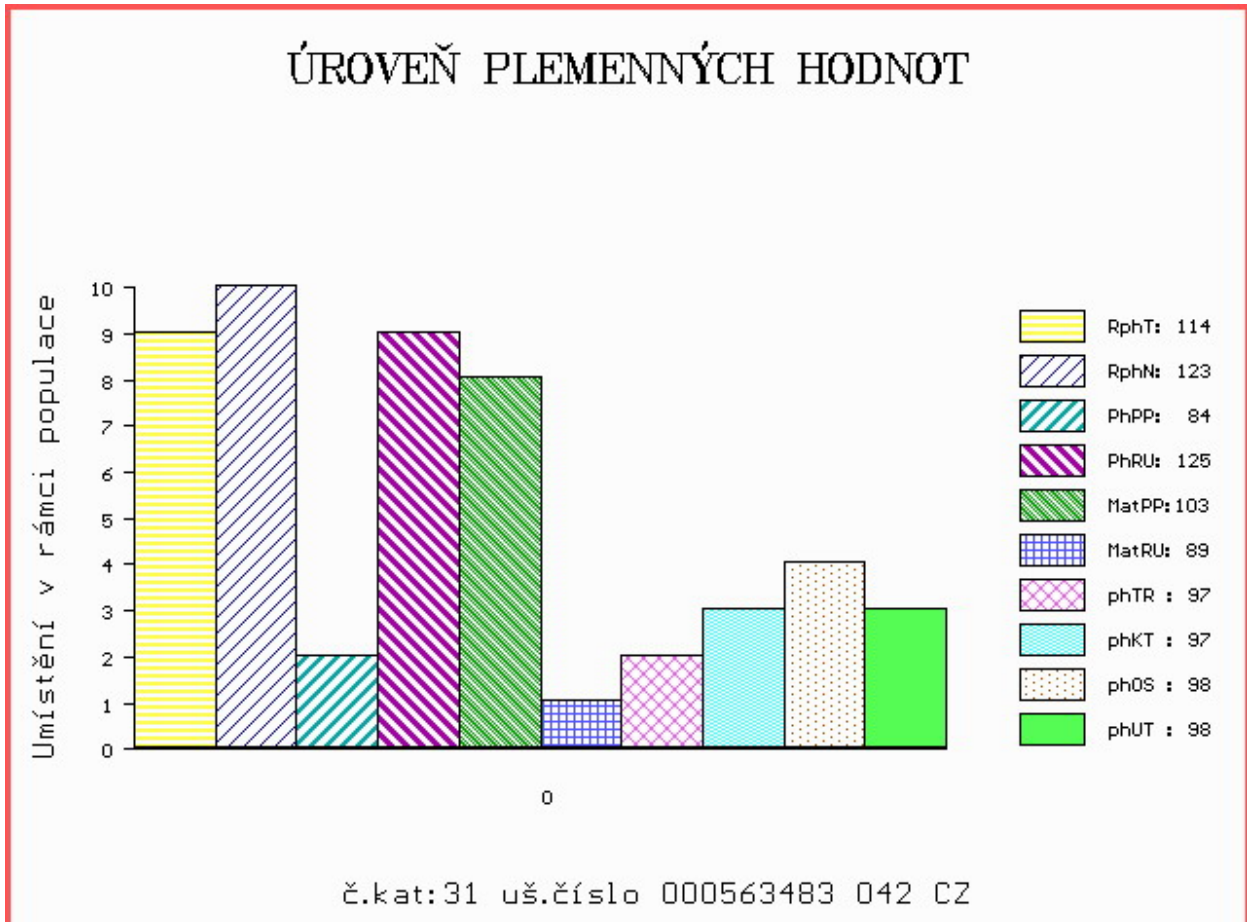

Číslo : **882376 031 CZ AGENT Z PŘÍLEPOVA** Číslo katalogu 32
 Dat.nar. : 24.03.2014 Plemeno : U100 Hereford
 Chovatel : Bartůněk Karel, Přílepov
 Majitel : Bartůněk Karel, Přílepov

OOO 000 NATIONAL 28040168
 OO 272 803 SUPERMAN P 27830021
 MOO 28010060 AU DAWN T60 28010060

OTEC HRF 410 SURUS V 14.041 63669
 OMO HRF 391 WRABENO 14.025 38570
 MO 1403465847 DE RUSWRAB 14.034 65847
 MMO 1401417829 DE RUSTANA 14.014 17829

OOM HRF 211 JMS VICTOR 2105 858 X23272893
 OM HRF 282 JAMBOR Z PODLESÍ 061487100916
 MOM 51602 447 CZ 061447051602

MATKA 359805 931 CZ 369000359805931
 OMM HRF 269 IDEÁL Z PODLESÍ 061487100831
 MM 286391 931 CZ 369000286391931
 MMM 123084 207 CZ 369000123084207

Vlastní užitkovost: ve 120d: **209** kg ve 210d: **340** kg v 365d: **525** kg / kříž: **132** cm
 Přírustek v testu : **1441** g / **97** přírustek od narození: **1315** g / **101** šourek **39** cm
 Věk při ZV **395** dní aktuálně k 27.03.15 hmotnost: **529** kg výška v kříži: **132** cm

PLEMENNÉ HODNOTY										LINEARNÍ HODNOCENÍ							
	pp	ru	pp	ru	TR	KT	OS	UT		Hmot	kříž	TR	KT	OS	UT	CE	
BÝK	PE	99	115	ME	89	94	108	118	122	119							
MATKA	PE	96	109	ME	86	99	99	110	114	110	792	146	25	22	18	7	72
OTEC	PE	102	112	ME	97	89	105	105	108	107							

HODNOCEN: TR 8 / / 9 KT / / OS / / UT Výsledek:

ÚROVEŇ PLEMENNÝCH HODNOT

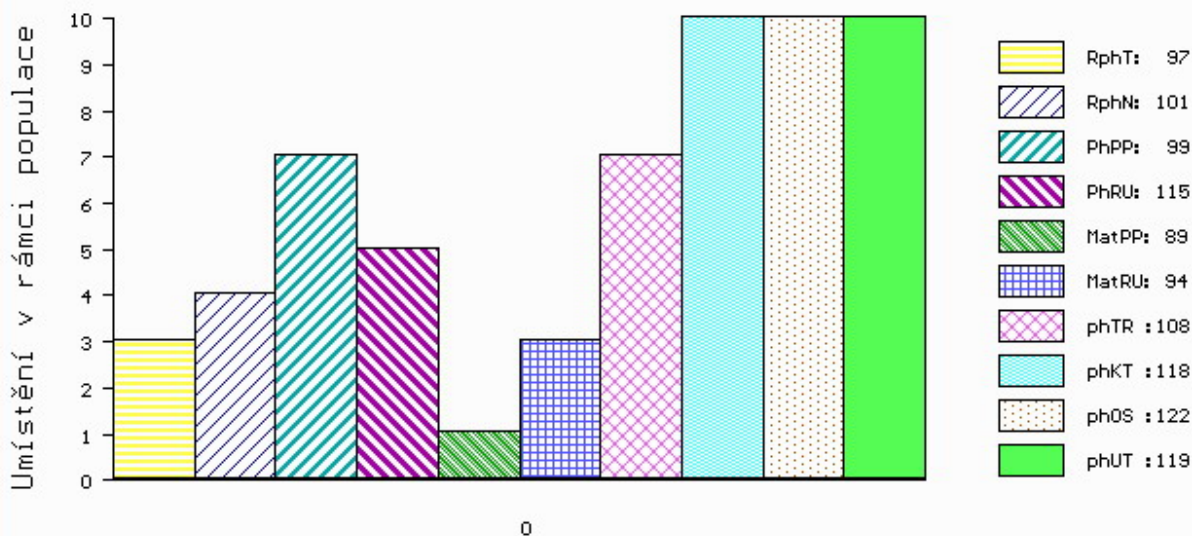

č.kat:32 uš.číslo 000882376 031 CZ

Číslo : **563488 042 CZ AMPEX Z PODLESÍ P** Číslo katalogu 33
 Dat.nar. : 26.03.2014 Plemeno : U100 Hereford
 Chovatel : ZD Podlesí Ročov
 Majitel : ZD Podlesí Ročov

OOO 269 421 HARVIE EXTRA 35E C02616147
 OO 269 010 HARVIE JAVA 52J C02731348
 MOO 2668538 CA HARVIE MISS FOXY LADY 45F C02668538

Otec HRF 346 SMH AGASSI 328A 21104-00328
 OMO 000 KOANUI REBEL Q81 216Q0081P
 MO 6965300255 DK SOHOLM ROSA 69653-00255
 MMO 0 SOHOLM MOLLY 69653-00157

OOM 269 417 TEX PRIME TIME C02363117
 OM HRF 226 CIRCLE-D STANDARD TIME ET 236Z P2450902
 MOM 2245712 CA CIRCLE-D 170P DESIGN 451T P C02245712

Matka 129885 942 CZ SOPHIE Z PODLESÍ 061000129885942
 OMM HRF 269 IDEÁL Z PODLESÍ 061487100831
 MM 7813 942 CZ LUCIE Z PODLESÍ 061000007813942
 MMM 100583 407 CZ IRISKA Z PODLESÍ 061407100583

Vlastní užitkovost: ve 120d: **201 kg** ve 210d: **291 kg** v 365d: **516 kg** / kříž: **134 cm**
 Přírustek v testu : **1458 g / 101** přírustek od narození: **1303 g / 111** šourek **39 cm**
 Věk při ZV **393** dní aktuálně k 27.03.15 hmotnost: **517 kg** výška v kříži: **134 cm**

PLEMENNÉ HODNOTY										LINEARNÍ HODNOCENÍ						
	pp	ru	ME	pp	ru	TR	KT	OS	UT	Hmot	kříž	TR	KT	OS	UT	CE
BÝK	PE	86	123	ME	99	92	111	103	102	105						
MATKA	PE	97	113	ME	99	106	113	113	111	114	716	140	24	19	16	65
Otec	PE	83	125	ME	97	74	104	92	90	93						

HODNOCEN: TR 9 / / 9 KT / / OS / / UT Výsledek:

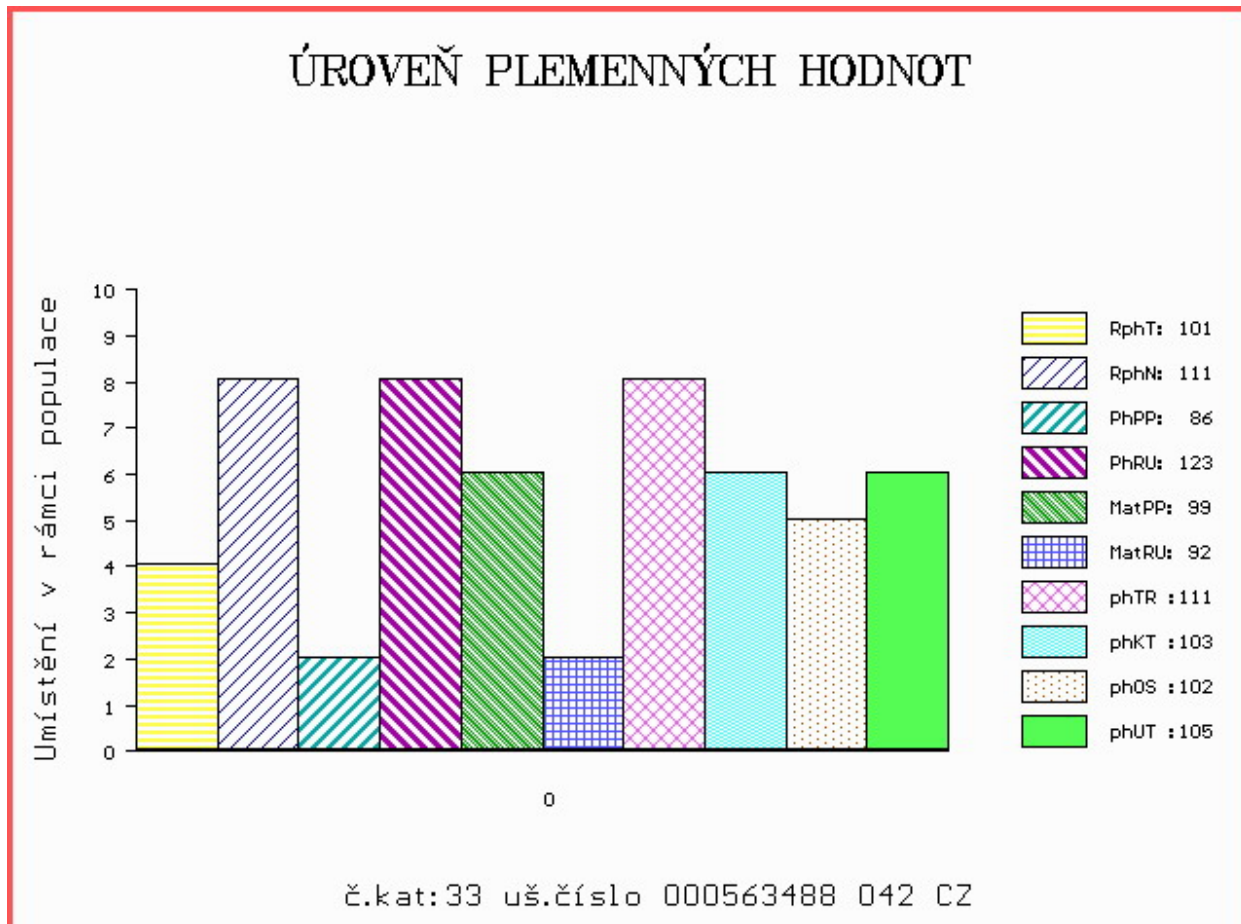

Číslo : **561591 042 CZ ADAM ZE SV. KATEŘINY** Číslo katalogu 34
 Dat.nar. : 09.01.2014 Plemeno : Z100 Salers
 Chovatel : Loos Adolf, Hora Svaté Kateřiny
 Majitel : Loos Adolf, Hora Svaté Kateřiny

OOO 269 106 ROBIN 1520449777
 OO ZSA 118 UBLO 1523188382
 MOO 1593009310 FR INES 1593009310

OTEC ZSA 152 UBLO Z CUNKOVA 392000743944031
 OMO ZSA 091 SANCY 1931058773
 MO 152466 962 CZ REGINA MZLU 389000152466962
 MMO 159555 931 CZ MARTA JUNA 207000159555931

OOM ZSA 016 HURLEUR 1592048501
 OM ZSA 104 PRIX JÚNA 207000197325031
 MOM 76772 246 CZ KLÁRA JÚNA 207000076772246

MATKA 340861 931 CZ RŮŽA Z PROTIVCE 272000340861931
 OMM ZSA 064 LEOPOLD 272031074814
 MM 159728 931 CZ KÁČA Z PROTIVCE 272000159728931
 MMM 60254 717 CZ HRB HANA 203717060254

Vlastní užitkovost: ve 120d: **181 kg** ve 210d: **297 kg** v 365d: **501 kg** / kříž: **132 cm**
 Přírustek v testu : **1300 g / 95** přírustek od narození: **1287 g / 99** šourek **38 cm**
 Věk při ZV **469** dní aktuálně k 27.03.15 hmotnost: **612 kg** výška v kříži: **142 cm**

PLEMENNÉ HODNOTY										LINEARNÍ HODNOCENÍ							
	pp	ru	pp	ru	TR	KT	OS	UT		Hmot	kříž	TR	KT	OS	UT	CE	
BÝK	PE	100	103	ME	105	104	93	102	104	103							
MATKA	PE	110	98	ME	99	101	100	102	101	102	728	141	20	19	15	6	60
OTEC	PE	100	104	ME	108	112	80	94	98	95							

HODNOCEN: TR 8 / / 8 KT / / OS / / UT Výsledek:

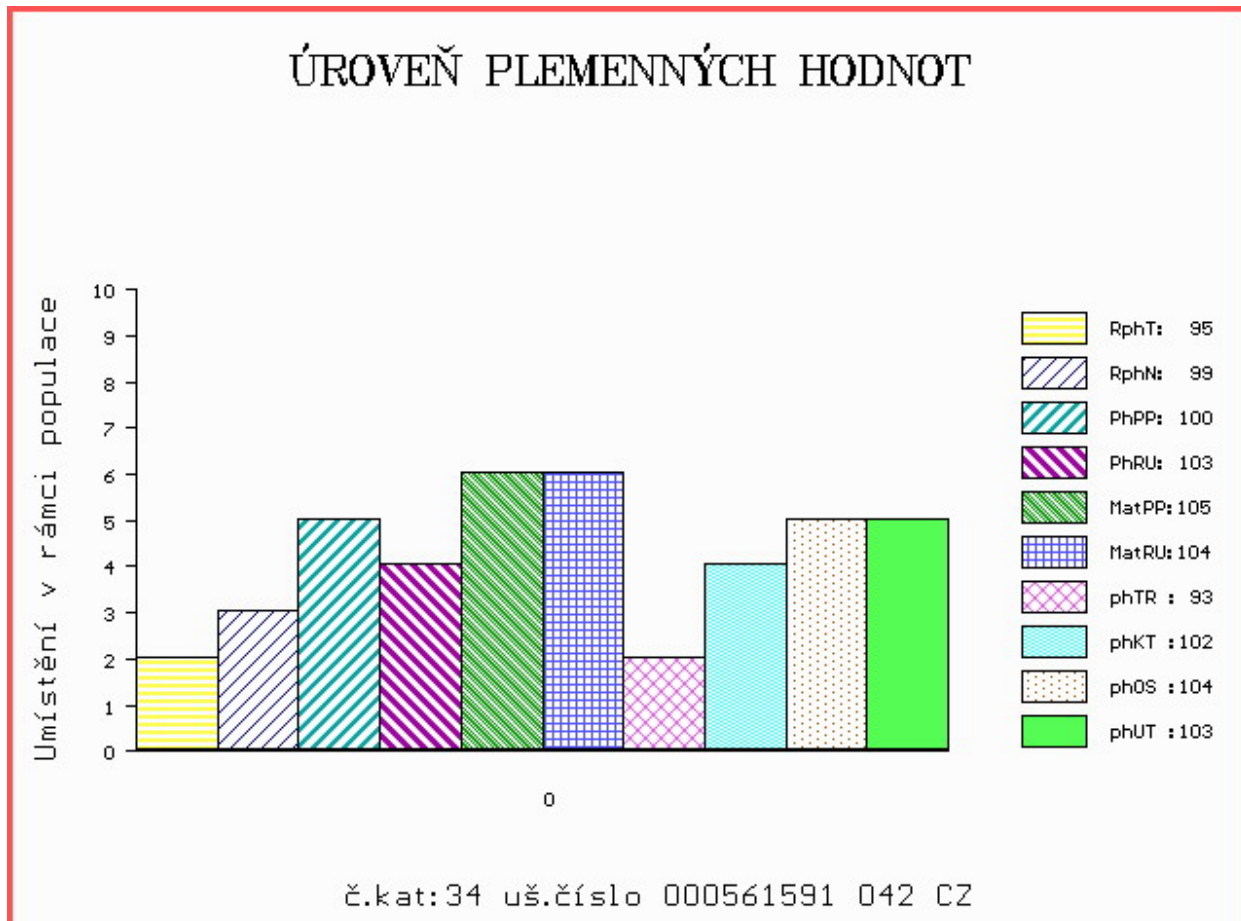

Číslo : **729005 021 CZ ATHOS KH** Číslo katalogu 35
 Dat.nar. : 11.01.2014 Plemeno : Q100 Blonde d Aquitaine
 Chovatel : ZD Krásná Hora n.Vlt.,a.s.
 Majitel : ZD Krásná Hora n.Vlt.,a.s.

OOO 270 803 OKAPI 5398130358
 OO ZBA 515 TOKAPI 3202769144
 MOO 3298018367 FR ODYSSEE 3298018367

OTEC ZBA 723 TWIST Z ROCHOVA 004000537968042

OMO ZBA 428 OULOU 4642162440
 MO 6464223450 FR BERGERE 6464223450
 MMO 6464116507 FR SUSY 6464116507

OOM ZBA 249 HIBERNATUS 8192132463
 OM ZBA 375 LARGO Z CUNKOVA ET 253031070336
 MOM 375 217 CZ HELENE 2492016267

MATKA 189310 921 CZ PENELOPA KH 317000189310921

OMM 268 767 POKER 3299001178
 MM 6502349 141 FR VANILLE 6502349141
 MMM 3291132432 FR GELINOTTE 3291132432

Vlastní užitkovost: ve 120d: **233 kg** ve 210d: **383 kg** v 365d: **540 kg** / kříž: **142 cm**
 Přírustek v testu : **1816 g / 118** přírustek od narození: **1389 g / 119** šourek **33 cm**
 Věk při ZV **467** dní aktuálně k 27.03.15 hmotnost: **660 kg** výška v kříži: **148 cm**

PLEMENNÉ HODNOTY

LINEARNÍ HODNOCENÍ

	pp	ru	pp	ru	TR	KT	OS	UT	Hmot	kříž	TR	KT	OS	UT	CE		
BÝK	PE	85	123	ME	102	101	112	107	104	108							
MATKA	PE	82	110	ME	101	99	108	98	97	100	856	153	27	24	21	8	80
OTEC	PE	83	126	ME	105	100	123	118	113	119							

HODNOCEN: TR 10 / / 9 KT / / OS / / UT Výsledek:

ÚROVEŇ PLEMENNÝCH HODNOT

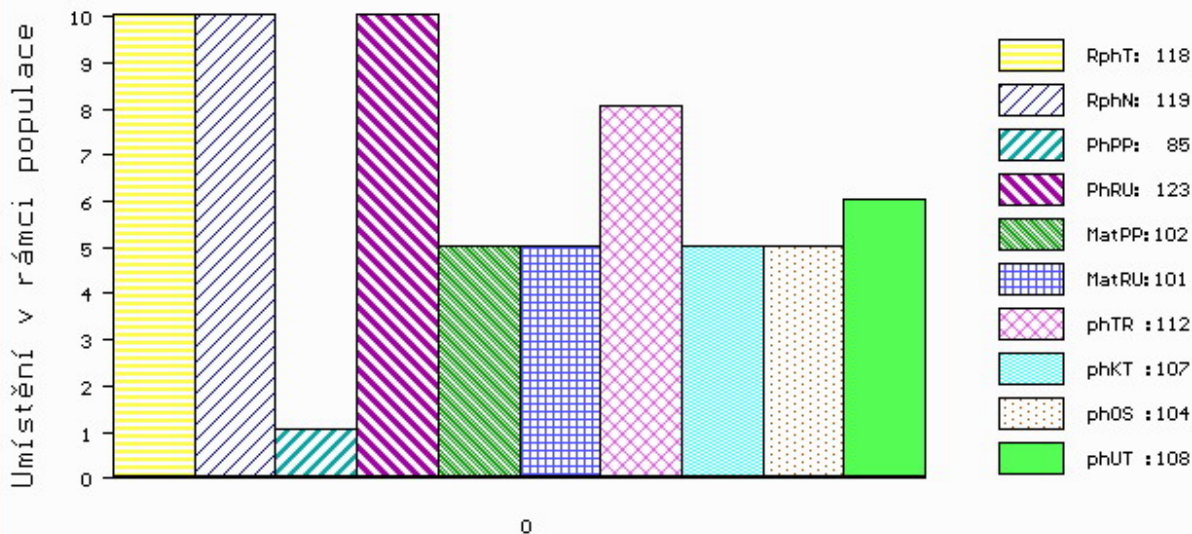

č.kat:35 uš.číslo 000729005 021 CZ

Číslo : **868810 031 CZ ARBEL Z CUNKOVA** Číslo katalogu 36
 Dat.nar. : 24.01.2014 Plemeno : Q100 Blonde d Aquitaine
 Chovatel : Farma Kozák, s.r.o.
 Majitel : Farma Kozák, s.r.o.

OOO 277 954 LULU 4795012911
 OO 277 937 TORONTO 8235145607
 MOO 4785013096 FR AZALEE 4785013096

OTEC ZBA 826 CABREL 8206008413
 OMO ZBA 166 RAMO 4780010937
 MO 4793010304 FR IPERIALE 4793010304
 MMO 4788014089 FR DOUCETTE 4788014089

OOM 268 699 ICARE 8293130119
 OM ZBA 427 ORVIL 6464044144
 MOM 6490015066 FR FLATTEUSE 6490015066

MATKA 386212 931 CZ SORLA Z OSTRÉHO 398000386212931
 OMM ZBA 353 MALINOIS 7996035531
 MM 222056 931 CZ NENTILLE Z OSTRÉHO 253000222056931
 MMM 8553 310 CZ JENTILLE 110310008553

Vlastní užitkovost: ve 120d: **195 kg** ve 210d: **299 kg** v 365d: **523 kg** / kříž: **142 cm**
 Přírustek v testu : **1675 g / 102** přírustek od narození: **1361 g / 97** šourek **33 cm**
 Věk při ZV **454** dní aktuálně k 27.03.15 hmotnost: **636 kg** výška v kříži: **146 cm**

PLEMENNÉ HODNOTY

LINEARNÍ HODNOCENÍ

	pp	ru	pp	ru	TR	KT	OS	UT	Hmot	kříž	TR	KT	OS	UT	CE		
BÝK	PE	84	108	ME	89	101	102	106	107	107							
MATKA	PE	73	112	ME	75	96	94	99	102	100	830	150	27	22	19	7	75
OTEC	PE	99	108	ME	104	100	108	107	106	109							

HODNOCEN: TR 10 / / 9 KT / / OS / / UT Výsledek:

ÚROVEŇ PLEMENNÝCH HODNOT

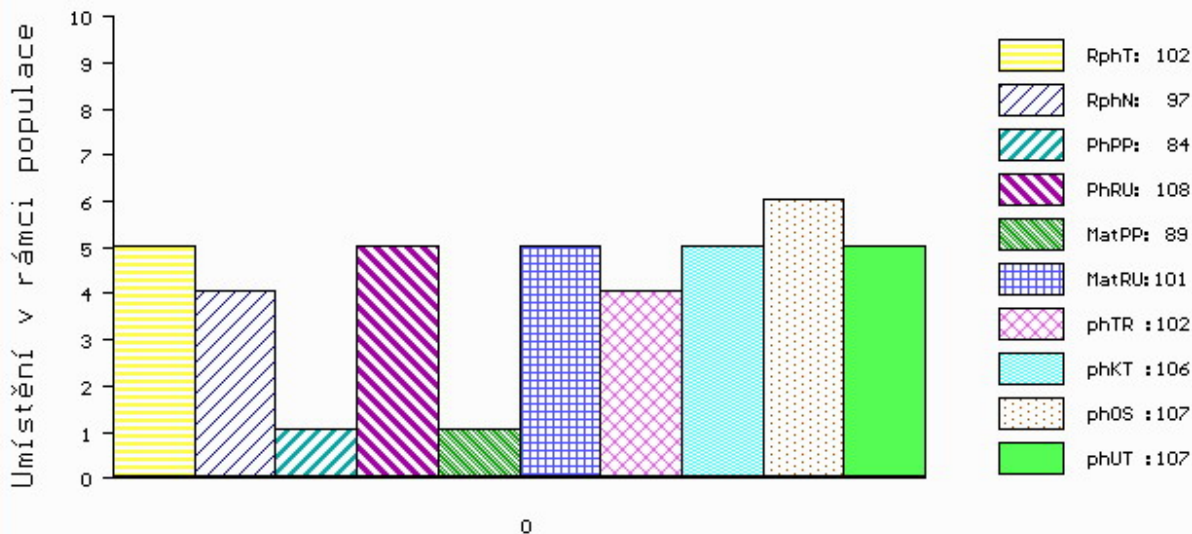

č.kat:36 uš.číslo 000868810 031 CZ

Číslo : 729015 021 CZ ALF KH P Číslo katalogu 37
 Dat.nar. : 17.02.2014 Plemeno : Q100 Blonde d Aquitaine
 Chovatel : ZD Krásná Hora n.Vlt.,a.s.
 Majitel : ZD Krásná Hora n.Vlt.,a.s.

OOO 267 510 KILDEGÁRD PELLE 60397-00188
 OO ZBA 388 VBQ UNIT P 59523-00289
 MOO 5952300210 DK VBQ PANDORA 59523-00210

OTEC ZBA 688 SONET POLLED Z ROCHOVA P 004000530635042

OMO ZBA 212 DROP 8188132074
 MO 3001 217 CZ HANA 004217003001
 MMO 746 426 CZ HEVEA 4692132400

OOM 268 741 CAPUCIN 8187132108
 OM ZBA 430 LANDAIS 4095013351
 MOM 4089013645 FR ESPERANCE 4089013645

MATKA 155546 921 CZ M1 OLDŘIŠKA KH 317000155546921

OMM 268 747 MIKADO 6464014150
 MM 6464172 497 FR VENISE 6464172497
 MMM 6464014310 FR NANA 6464014310

Vlastní užitkovost: ve 120d: 218 kg ve 210d: 360 kg v 365d: 524 kg / kříž: 136 cm
 Přírustek v testu : 1625 g / 109 přírustek od narození: 1345 g / 113 šourek 34 cm
 Věk při ZV 430 dní aktuálně k 27.03.15 hmotnost: 582 kg výška v kříži: 140 cm

PLEMENNÉ HODNOTY

LINEARNÍ HODNOCENÍ

	pp	ru	pp	ru	TR	KT	OS	UT	Hmot	kříž	TR	KT	OS	UT	CE		
BÝK	PE	107	116	ME	100	106	107	123	123	121							
MATKA	PE	112	96	ME	99	111	92	100	104	99	770	146	21	21	21	7	70
OTEC	PE	91	138	ME	105	90	114	132	130	129							

HODNOCEN: TR 8 / / 9 KT / / OS / / UT Výsledek:

ÚROVEŇ PLEMENNÝCH HODNOT

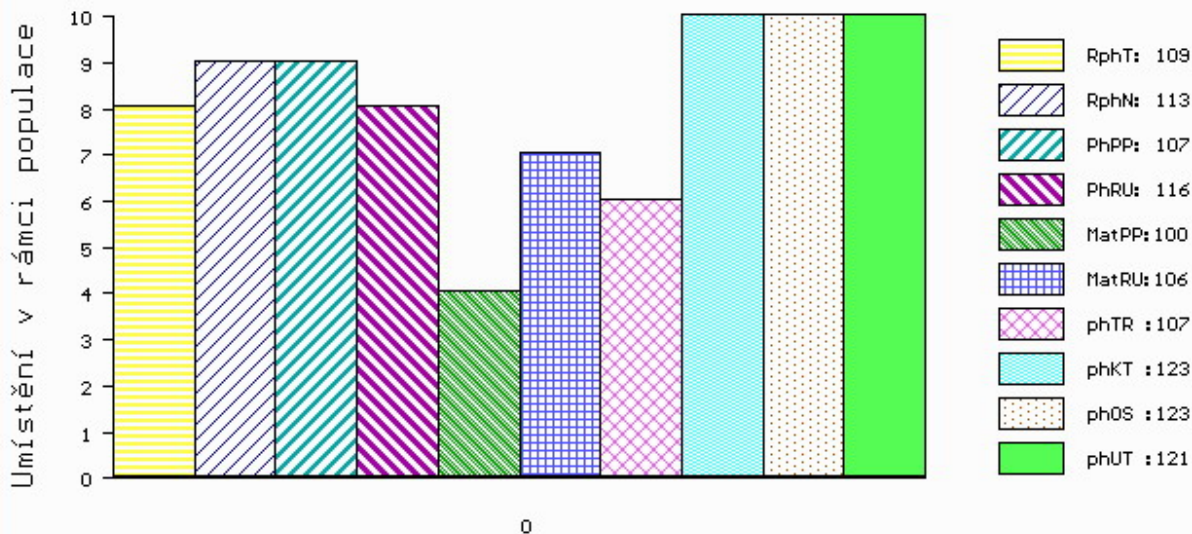

č.kat:37 uš.číslo 000729015 021 CZ

Číslo : **829247 031 CZ ARMANI** Číslo katalogu 38
 Dat.nar. : 19.03.2014 Plemeno : P100 Piemontese
 Chovatel : Harvalík Radek, Kratušín
 Majitel : OPB Cunkov s.r.o.

OOO 270 703 DELTA 004096001476
 OO ZPI 518 LANCIO 4903124190
 MOO 4903064469 IT FUMATA 4903064469

OTEC ZPI 669 PARIDE 4990459958
 OMO ZPI 299 BILLY 40CN010B014
 MO 4990090655 IT LUPA 4990090655
 MMO 0 CULMA 245CN071C008

OOM 267 843 SULTANO CN 23753C
 OM ZPI 388 SULTAN 10/204111
 MOM 578746268 DE VERA ET DE0578746268

MATKA 478702 961 CZ ULTRA Z ROSIČKY 379000478702961
 OMM ZPI 426 MATĚJ ET 379000211457061
 MM 279396 961 CZ OLINKA Z ROSIČKY 379000279396961
 MMM 228611 961 CZ NORMA Z ROSIČKY ET 379000228611961

Vlastní užitkovost: ve 120d: **178 kg** ve 210d: **286 kg** v 365d: **486 kg** / kříž: **131 cm**
 Přírustek v testu : **1441 g / 105** přírustek od narození: **1217 g / 103** šourek **33 cm**
 Věk při ZV **400** dní aktuálně k 27.03.15 hmotnost: **496 kg** výška v kříži: **131 cm**

PLEMENNÉ HODNOTY										LINEARNÍ HODNOCENÍ							
	pp	ru	pp	ru	TR	KT	OS	UT		Hmot	kříž	TR	KT	OS	UT	CE	
BÝK	PE	102	101	ME	90	103	106	101	99	101							
MATKA	PE	98	97	ME	89	109	109	104	102	104	640	140	25	19	19	7	70
OTEC	PE	110	93	ME	90	99	99	99	97	98							

HODNOCEN: TR 8 / / 7 KT / / OS / / UT Výsledek:

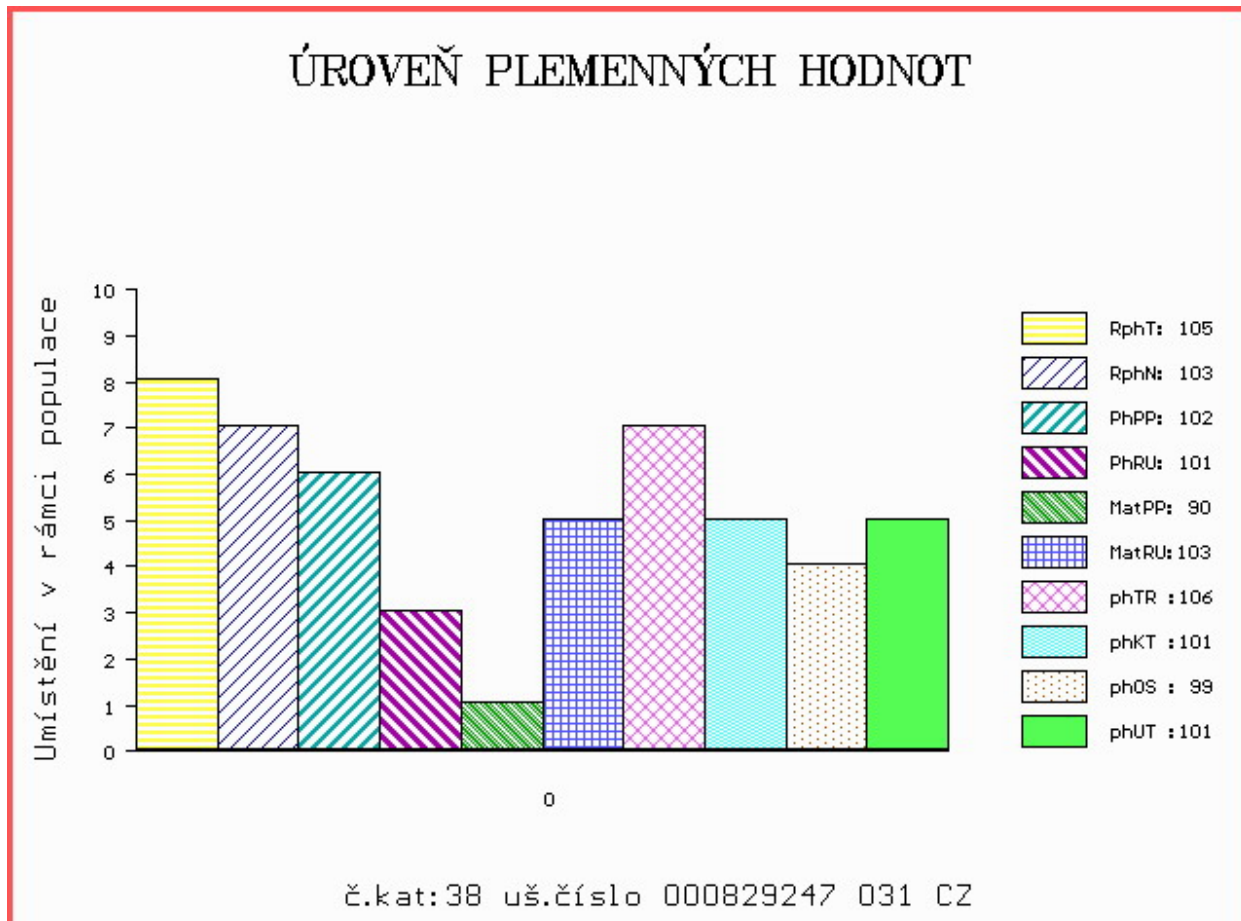

Číslo : **829250 031 CZ APOŠTOL** Číslo katalogu 39
 Dat.nar. : 30.03.2014 Plemeno : P100 Piemontese
 Chovatel : Harvalík Radek, Kratušín
 Majitel : OPB Cunkov s.r.o.

OOO ZPI 353 DELANO 001300001991
 OO ZPI 522 LIPPI 004990113555
 MOO 4902112852 IT FILLY 004902112852

OTEC ZPI 596 SALVATOR FRANC 071000542880072

OMO ZPI 187 NAKAZ POLPMTY43/1
 MO 10216 750 CZ KLÁRA FRANC ET 071000010216750
 MMO 192 717 CZ UVA CN 8998D

OOM 270 765 GLOBO 004903064482
 OM ZPI 520 LUKI 001990039347
 MOM 1292000071 IT D 001292000071

MATKA 373238 961 CZ UNITA Z ROSIČKY 379000373238961

OMM ZPI 285 BAFFO 16CN014B042
 MM 228611 961 CZ NORMA Z ROSIČKY ET 379000228611961
 MMM 477 717 CZ TEKILA CN 1503D

Vlastní užitkovost: ve 120d: **158 kg** ve 210d: **261 kg** v 365d: **450 kg** / kříž: **131 cm**
 Přírustek v testu : **1425 g / 107** přírustek od narození: **1122 g / 109** šourek **33 cm**
 Věk při ZV **389** dní aktuálně k 27.03.15 hmotnost: **446 kg** výška v kříži: **131 cm**

PLEMENNÉ HODNOTY										LINEARNÍ HODNOCENÍ						
	pp	ru	pp	ru	TR	KT	OS	UT		Hmot	kříž	TR	KT	OS	UT	CE
BÝK	PE	100	105	ME	96	96	92	90	91	90						
MATKA	PE	92	110	ME	85	91	91	95	98	97	602 /	138	21	17	17	6 61
OTEC	PE	103	102	ME	109	102	106	92	89	93						

HODNOCEN: TR 9 / / 4 KT / / OS / / UT Výsledek:

ÚROVEŇ PLEMENNÝCH HODNOT

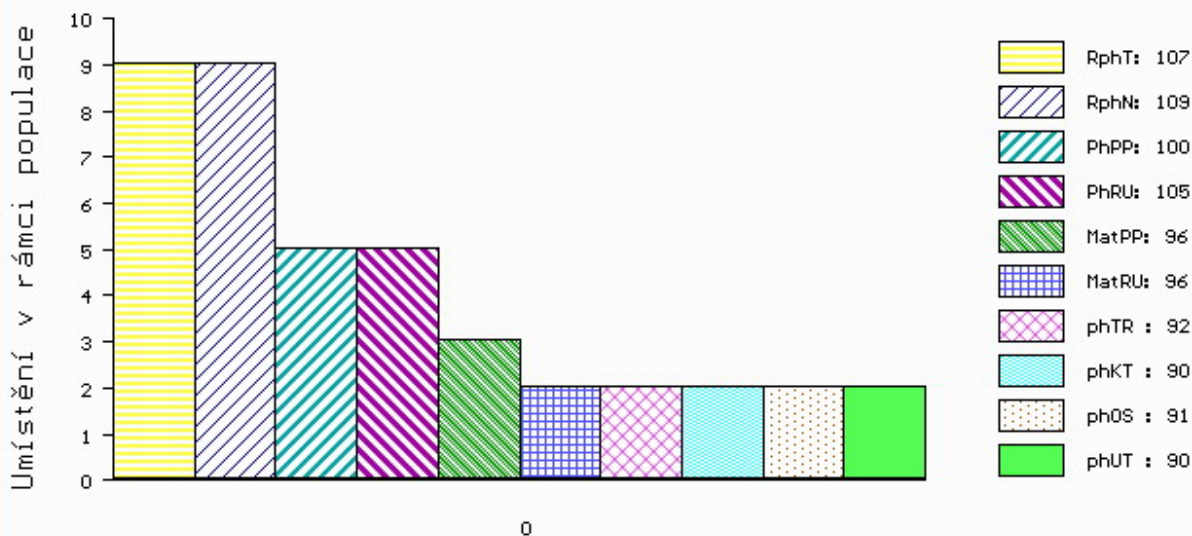

č.kat:39 uš.číslo 000829250 031 CZ

Číslo : **837819 031 CZ ZODIAK Z CUKOVA ET** Číslo katalogu 40
 Dat.nar. : 11.11.2013 Plemeno : B100 Belgické modrobílé
 Chovatel : Farma Kozák, s.r.o.
 Majitel : Farma Kozák, s.r.o.

OOO 272 574 GERMINAL DE FOOZ 2-60657802
 OO 275 647 IMPERIAL DE L'ECLUSE 7-24483298
 MOO 554419815 BE DAVINA DU HAUT D'ARQUENNES 5-54419815

OTEC ZBM 295 ATTRIBUT DU FOND DE BOIS 7-27363707
 OMO 269 411 CALIMERO ET 6551 DE MEHOGNE 969061660-38
 MO 60631024 BE ORAGEUSE ET.DU FOND DE BOIS 0-60631024
 MMO 96647948196 BE FORMULE ET.DU FOND DE BOIS 966479481-96

OOM ZBM 196 RADAR VAN TERBECK ET 982011970-72
 OM ZBM 223 LORENC Z CHÝŠTĚ ET 384053032750
 MOM 96805487112 BE TABLETTE DE ROUPAGE 968054871-12

MATKA 250669 931 CZ OLINKA Z OSTRÉHO 253000250669931
 OMM 265 063 DANDY DU TILLEUL 886028840-91
 MM 115510 208 CZ JŮLINKA Z CUNKOVA 253208115510
 MMM 92817754161 BE ORCHIDEE DE BERTRIX 928177541-61

Vlastní užitkovost: ve 120d: **159 kg** ve 210d: **262 kg** v 365d: **414 kg** / kříž: **116 cm**
 Přírustek v testu : **1200 g / 103** přírustek od narození: **1064 g / 95** šourek **33 cm**
 Věk při ZV **528** dní aktuálně k 27.03.15 hmotnost: **574 kg** výška v kříži: **127 cm**

PLEMENNÉ HODNOTY

LINEARNÍ HODNOCENÍ

	pp	ru	pp	ru	TR	KT	OS	UT	Hmot	kříž	TR	KT	OS	UT	CE		
BÝK	PE	98	87	ME	90	89	84	93	97	92							
MATKA	PE	79	90	ME	79	78	102	106	106	107	648	132	20	21	23	7	71
OTEC	PE	100	97	ME	105	99	87	97	102	97							

HODNOCEN: TR 5 / / 4 KT / / OS / / UT Výsledek:

ÚROVEŇ PLEMENNÝCH HODNOT

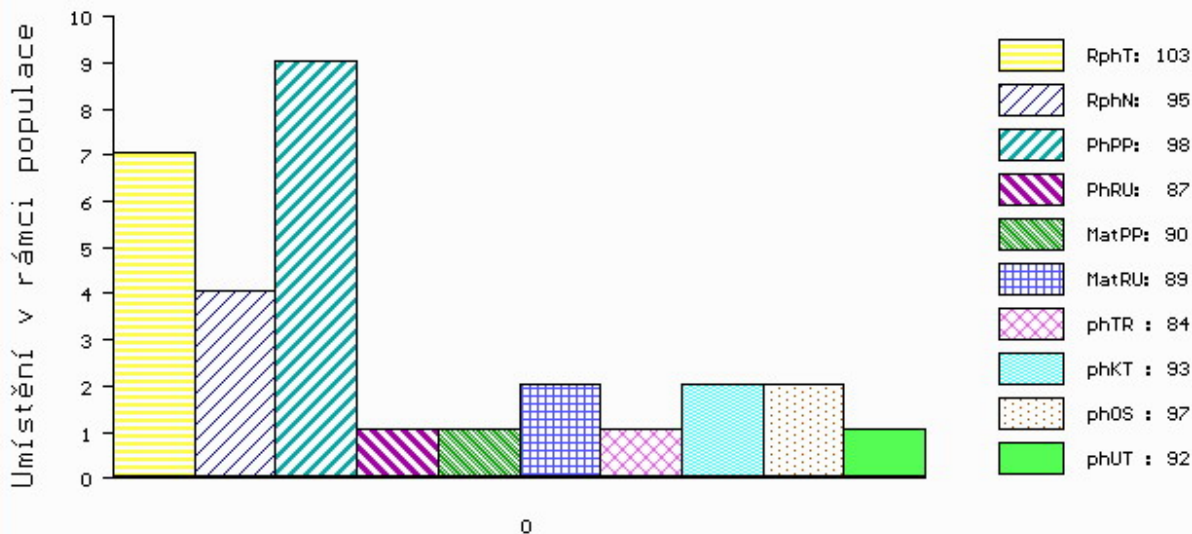

č.kat:40 uš.číslo 000837819 031 CZ

Číslo : **585444 051 CZ ZAFIRST TOPANGUS Z RYNOLTIC ET** Číslo katalogu 41
 Dat.nar. : 12.12.2013 Plemeno : BH100 Brahman
 Chovatel : Stebelský Michal, Rynoltice
 Majitel : Stebelský Michal, Rynoltice

OOO MR HCC 293/4 P B 722292
 OO 272 190 MR CANADIAN 202 B 820892
 MOO 709499 CA ATD MISS 11C C 709499

OTEC 272 189 MR MOHAWKS 202 B 851563
 OMO CANADIAN POLLED APACHE B 776832
 MO 830251 CA CANADIAN PRINCESS C 830251
 MMO 741241 CA MISS CANADIAN MOHAWK C 741241

OOM L&A MILLIONAIRE 500 B 563241
 OM MR HCC 399/5 B 736311
 MOM 678482 CA MISS HCC 55/1 C 678482

MATKA 764025 CA MISS CANADIEN APACHE P C 764025
 OMM SATANTA BELMONTE 47 B 640251
 MM MISS CANADIAN APACHE 14 E C 741422
 MMM 624271 CA MISS SATANTA 38 C 624271

Vlastní užitkovost: ve 120d: **153 kg** ve 210d: **233 kg** v 365d: **406 kg** / kříž: **130 cm**
 Přírustek v testu : **1091 g** přírustek od narození: **1040 g** šourek **34 cm**
 Věk při ZV **497** dní aktuálně k 27.03.15 hmotnost: **521 kg** výška v kříži: **137 cm**

PLEMENNÉ HODNOTY										LINEARNÍ HODNOCENÍ						
	pp	ru	pp	ru	TR	KT	OS	UT		Hmot	kříž	TR	KT	OS	UT	CE
BÝK PE	0	0	ME	0	0	0	0	0	0							
MATKA PE	0	0	ME	0	0	0	0	0	0	0 /	0	0	0	0	0	0
OTEC PE	0	0	ME	0	0	0	0	0	0							

HODNOCEN: TR / / KT / / OS / / UT Výsledek:

ÚROVEŇ PLEMENNÝCH HODNOT

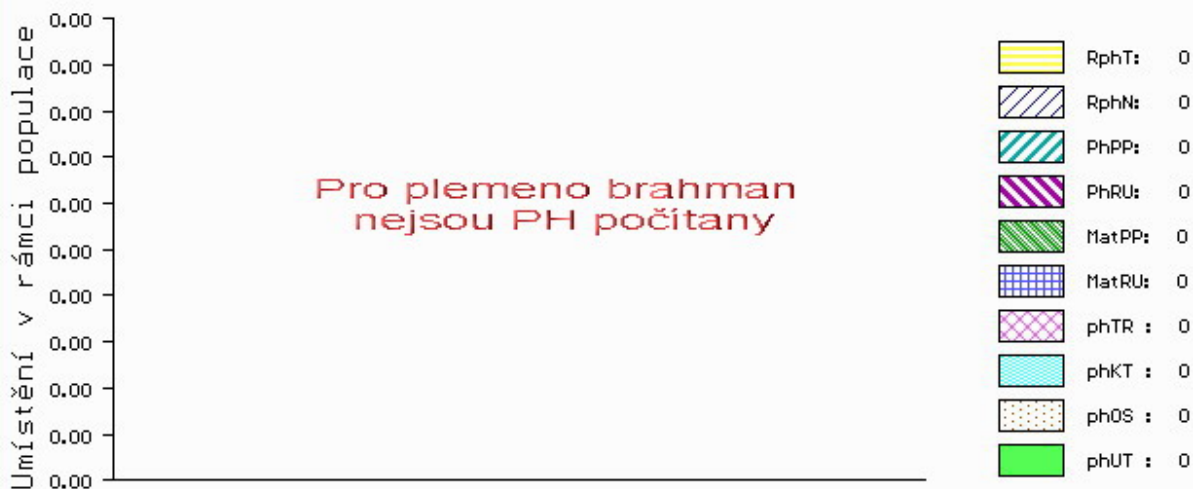

č.kat:41 uš.číslo 000585444 051 CZ

Býci vyřazení před základním výběrem

Číslo : **868806 031 CZ ALADIN Z CUNKOVA ET** Číslo katalogu 42
 Dat.nar. : 11.01.2014 Plemeno : Z100 Salers
 Chovatel : Farma Kozák, s.r.o.
 Majitel : Farma Kozák, s.r.o.

OOO	271 917	TRESOR	6337702665
OO	271 916	ALEZAN	1525366036
MOO	1595046412	FR LUZERNE	1595046412
OTEC	ZSA 127	DOUDOU	6345807936
OMO	271 918	PINOCCHIO	1519354681
MO	6340654413	FR VERMEILLE	6340654413
MMO	6329279711	FR PLOMBADE	6329279711
OOM	000	RACEUR	6331290046
OM	279 121	BIRMAN	1526308026
MOM	1588054841	FR BRILLANTE	1588054841
MATKA	1531498347	GAZELLE	1531498347
OMM	279 122	ORION	1498103231
MM	1522207574	FR TENDRESSE	1522207574
MMM	1597020926	FR NOEMIE	1597020926

Vlastní užitkovost: ve 120d: **208** kg ve 210d: **319** kg v 365d: **505** kg / kříž: **141** cm
 Přírůstek v testu : **1141** g / **88** přírůstek od narození: **1257** g / **85** šourek **0** cm
 Věk při ZV **467** dní aktuálně k 27.03.15 hmotnost: **596** kg výška v kříži: **145** cm

PLEMENNÉ HODNOTY										LINEARNÍ HODNOCENÍ						
	pp	ru	pp	ru	TR	KT	OS	UT		Hmot	kříž	TR	KT	OS	UT	CE
BÝK	PE	105	104	ME	110	96	103	91	89	91						
MATKA	PE	104	98	ME	113	98	102	96	95	96	680 /	142	22	21	21	7 71
OTEC	PE	107	105	ME	99	101	96	94	95	94						

HODNOCEN: TR 9 / / 8 KT / / / OS / / / UT Výsledek: **před ZV-chovatelem**

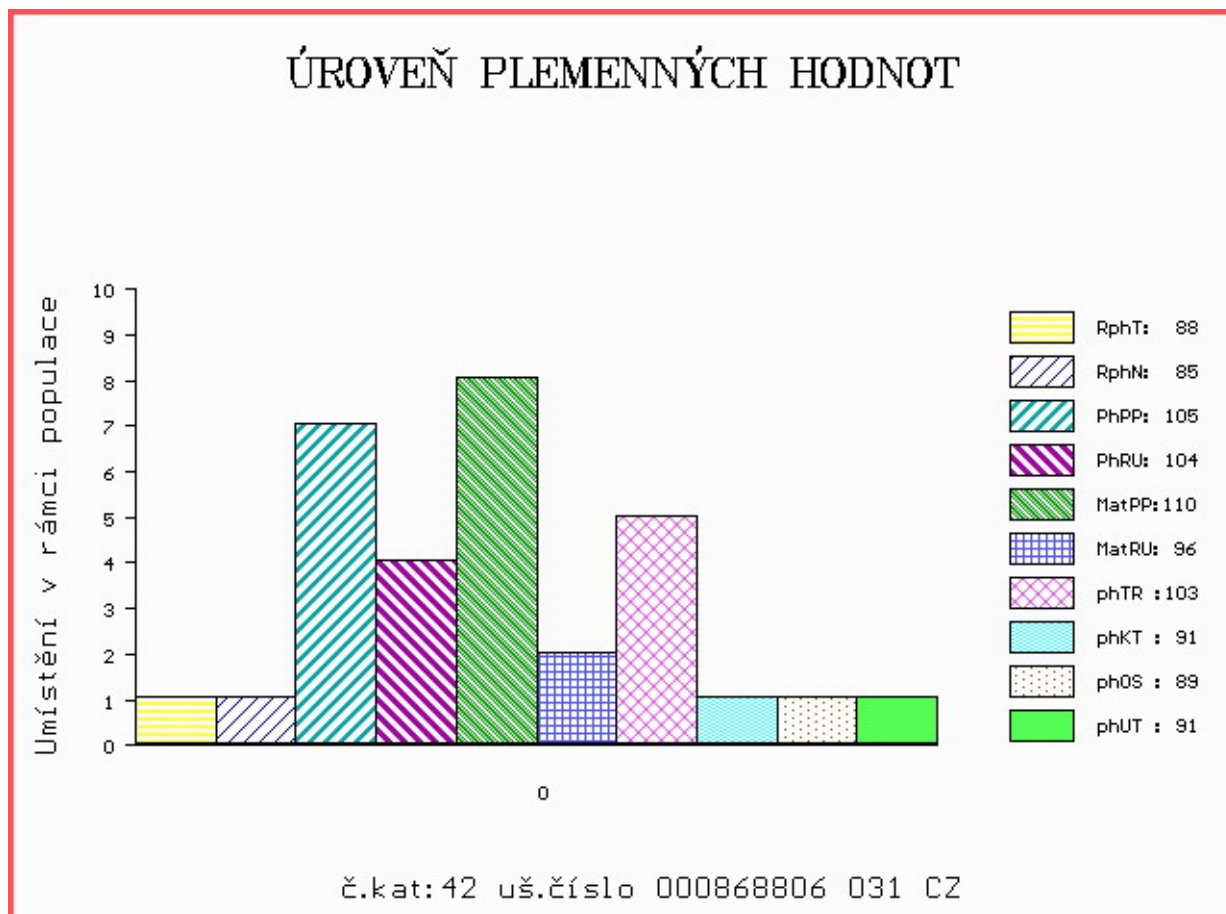

LIVE
STOCK
VÝS+AVA
ZVÍŘAT

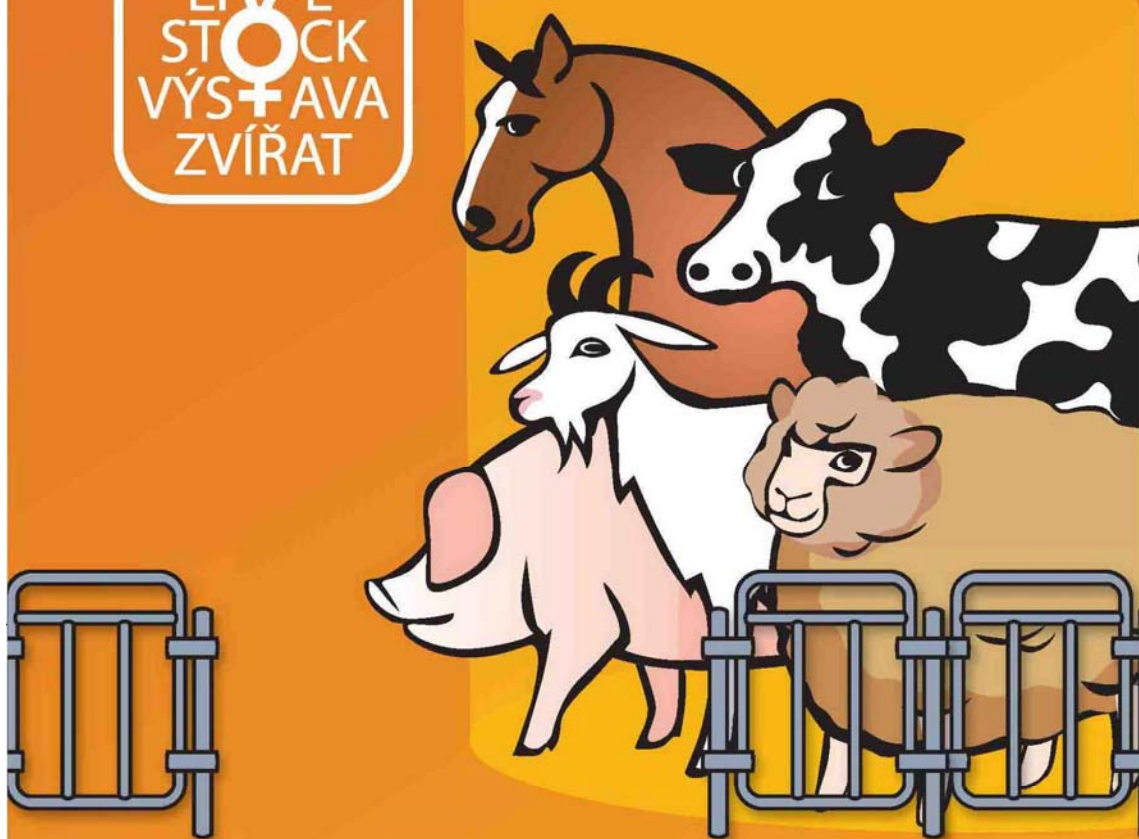

**NÁRODNÍ VÝSTAVA HOSPODÁŘSKÝCH
ZVÍŘAT A ZEMĚDĚLSKÉ TECHNIKY**
25.-28.6.2015 BRNO – VÝSTAVIŠTĚ

Souběžně konané akce:



PROPET

www.vystavazvirat.cz



Central
European
Exhibition
Centre

BVV



Veletřhy
Brno