

KATALOG ZÁKLADNÍHO VÝBĚRU
dne 24.4.2015
OPB Měcholupy – Újezd u Plánice
začátek cca 09,00 hod.

Č. k.	Číslo býčka	OTEC st.reg.	DATUM NAROZENÍ	PLEM.	PŘÍRUSTEK (g)				CH O V A T E L	
					test	RPH	živ.	RPH		
1	760291	032 CZ	ZSI 714	09.01.14	S100	1883	118	1508	119	Statek Kašperské Hory s.r.o.
2	570999	041 CZ	ZSI 568	13.01.14	S100	1891	116	1733	117	Bartoň František, Ležnice
3	843660	061 CZ	ZSI 954	15.01.14	S100	1383	86	1366	86	Agrochyt s.r.o. Mohelno
4	812266	640 SK	279 161	16.01.14	S100	2008	108	1433	109	MOVIS-AGRO, AK, spol.s r.o. Skalica
5	571000	041 CZ	ZSI 778	17.01.14	S100	1441	95	1517	99	Bartoň František, Ležnice
6	796294	032 CZ	ZSI 820	31.01.14	S100	1441	89	1466	91	Streerová Alena, Drslavice
7	571002	041 CZ	ZSI 778	01.02.14	S100	1650	102	1690	104	Bartoň František, Ležnice
8	561911	042 CZ	ZSI 478	02.02.14	S100	1675	97	1527	96	Nemleinová Hana, Filipov
9	796297	032 CZ	ZSI 820	04.02.14	S100	1841	102	1480	105	Streerová Alena, Drslavice
10	658099	071 CZ	ZSI 689	05.02.14	S100	1625	95	1709	99	Reinold Manfred, St.Červená Voda
11	787302	032 CZ	ZSI 884	05.02.14	S100	1650	96	1454	102	Statek Kašperské Hory s.r.o.
12	787303	032 CZ	ZSI 571	06.02.14	S100	1508	102	1465	105	Statek Kašperské Hory s.r.o.
13	764695	032 CZ	ZSI 706	17.02.14	S100	1883	120	1540	119	Moulis Pavel, Milínov
14	787318	032 CZ	ZSI 571	19.02.14	S100	1783	110	1530	113	Statek Kašperské Hory s.r.o.
15	843667	061 CZ	ZSI 807	01.03.14	S100	1750	118	1592	126	Agrochyt s.r.o. Mohelno
16	782899	032 CZ	ZSI 859	03.03.14	S100	1600	96	1438	98	Zelený Jiří, Drouhaveč
17	782900	032 CZ	ZSI 859	07.03.14	S100	1566	99	1479	107	Zelený Jiří, Drouhaveč
18	787333	032 CZ	ZSI 571	07.03.14	S100	1766	114	1549	118	Statek Kašperské Hory s.r.o.
19	787336	032 CZ	ZSI 445	09.03.14	S100	1683	89	1604	100	Statek Kašperské Hory s.r.o.
20	846593	031 CZ	ZSI 715	14.03.14	S100	2066	117	1633	115	Samohajlová Andrea, Malešice
21	782907	032 CZ	ZSI 859	17.03.14	S100	1891	103	1511	105	Zelený Jiří, Drouhaveč
22	812266	679 SK	SIP 893	17.03.14	S100	2241	110	1646	107	MOVIS-AGRO, AK, spol.s r.o. Skalica
23	756114	021 CZ	ZSI 095	19.03.14	S100	1916	102	1588	99	ZD Krásná Hora n.Vlt., a.s.
24	843670	061 CZ	ZSI 935	19.03.14	S100	1500	89	1374	85	Agrochyt s.r.o. Mohelno
25	756116	021 CZ	ZSI 937	21.03.14	S100	1900	112	1519	108	ZD Krásná Hora n.Vlt., a.s.
26	673694	071 CZ	ZSI 844	24.03.14	S100	2091	121	1902	123	Reinold Manfred, St.Červená Voda
27	802323	032 CZ	ZSI 706	27.03.14	S100	1825	120	1563	121	Moulis Pavel, Milínov
28	843671	061 CZ	ZSI 824	28.03.14	S100	1591	93	1471	89	Agrochyt s.r.o. Mohelno
29	861525	031 CZ	ZAA 514	13.01.14	G100	1550	101	1581	103	Vráblík Miroslav, Ing, Trhové Sviny
30	844567	031 CZ	ZAA 899	21.01.14	G100	2041	117	1631	118	Šebelka Milan, SZ, Rančice
31	844568	031 CZ	ZAA 848	22.01.14	G100	1575	98	1326	99	Šebelka Milan, SZ, Rančice
32	874017	031 CZ	ZAA 514	24.01.14	G100	1483	95	1460	98	Vráblík Miroslav, Ing, Trhové Sviny
33	839697	031 CZ	ZAA 669	31.01.14	G100	2258	125	1653	123	Angusfarma Mýto, Milan Šusta
34	856826	031 CZ	PAA 019	05.02.14	G100	1391	87	1236	90	Kubata Zdeněk, Vrábče
35	891094	031 CZ	ZAA 916	15.02.14	G100	1583	110	1461	114	Angusfarma Mýto, Milan Šusta
36	874023	031 CZ	PAA 027	20.02.14	G100	1383	94	1332	94	Vráblík Miroslav, Ing, Trhové Sviny
37	852057	061 CZ	ZAA 601	21.02.14	G100	1391	97	1370	95	Vaniček Josef, Hojovice
38	855118	031 CZ	ZAA 679	23.02.14	G100	1808	115	1384	108	Lepša Vladimír, Pěčín
39	874025	031 CZ	ZAA 691	23.02.14	G100	1466	87	1289	90	Vráblík Miroslav, Ing, Trhové Sviny
40	855119	031 CZ	ZAA 679	24.02.14	G100	1966	116	1494	112	Lepša Vladimír, Pěčín
41	856831	031 CZ	PAA 019	02.03.14	G100	1675	99	1384	103	Kubata Zdeněk, Vrábče
42	852059	061 CZ	ZAA 601	04.03.14	G100	1408	98	1414	102	Vaniček Josef, Hojovice
43	891101	031 CZ	ZAA 669	23.03.14	G100	1675	111	1535	108	Angusfarma Mýto, Milan Šusta
44	845118	031 CZ	ZAA 694	27.03.14	G100	1483	95	1372	94	VIMA Trade s.r.o.
45	845119	031 CZ	ZAA 694	28.03.14	G100	1266	91	1282	91	VIMA Trade s.r.o.
46	852061	061 CZ	ZAA 601	30.03.14	G100	1500	103	1438	101	Vaniček Josef, Hojovice
47	782878	032 CZ	HRF 395	03.01.14	U100	2158	122	1486	126	Zelený Jiří, Drouhaveč
48	729014	021 CZ	ZBA 688	03.02.14	Q100	1583	114	1325	120	ZD Krásná Hora n.Vlt., a.s.

Plemenné hodnoty uvedené v katalogu jsou spočítány k 31.3.2015

Den	Datum	Začátek *	OPB , chovatel	Ks**	Plemena	Dražba
Pondělí	20.4.2015	9,00	OPB Janovice	34	AA,HE,CH,LI,MS	hodinu po skončení ZV
		15,00	Reinold Manfred,Stará Červená Voda	4	MS	x
		16,00	ZD Agroholding Bernartice	1	PI	x
Úterý	21.4.2015	8,00	OPB Cunkov	60	LI	hodinu po skončení ZV
		16,00	Farma Kozák s.r.o.	1	LI	x
		16,30	Dvořák Karel,Starcova Lhota	3	LI	
		17,00	Kačírek Pavel,Nový Kostelec	1	LI	x
Středa	22.4.2015	9,00	OPB Cunkov	39	AA,CH	hodinu po skončení ZV
		16,00	Bartůněk Karel, Přílepov	2	HE	x
		17,00	Žížala Josef ml.,Úročnice	4	MS	x
Čtvrtek	23.4.2015	9,00	OPB Cunkov	41	BA,BM,HE,MS,PI,SA	hodinu po skončení ZV
		16,00	Bouda Petr ing.,Voděrádky	6	CH	x
		17,30	Zobal Vlastimil,Bor u Březnice	5	CH	x
Pátek	24.4.2015	9,00	OPB Měcholupy	48	AA,BA,HE,MS,	hodinu po skončení ZV
		13,00	Měcholupská zemědělská a.s.	5	CH,MS	x
		17,00	Nejdl Martin,Kvaslice	2	AA	x
		17,00	Nejdl Zdeněk,Kvaslice	3	AA	x
Sobota	25.4.2015	9,00	Kubík Dušan,Třebčice	1	HE	x
		10,00	Šumavský angus spol.s r.o.Soběsuky	26	AA	x
		15,00	Žaloudek Roman,Ptenín	2	SS	x
		16,00	Vacík Václav,Roupov	15	GA,SS	x
Neděle	26.4.2015	8,00	Šuranský Jaroslav,Otín,Planá u M.L.	4	CH	x
		9,30	Tůmová Anna ing.,M.Lázně	3	AA	x
		12,00	Chlupáčková Hana,Ing.,Ležnice	3	MS	x
			UFARMA spol s.r.o.,Čistá u R.-Ležnice	1	CH	x
		13,00	Danko Jan, Lobzy	6	CH	x
		15,00	Vaňousek Vladimír,farma Javorná	6	SA	x
		17,00	MORAVIA ZL Cheb spol sro.,Kopanina	5	AA	x
Pondělí	27.4.2015	9,00	OPB Kundratice	56	AA,CH,LI,MS,	hodinu po skončení ZV
		12,00	Zatloukal Jan,Velké Dvorce	7	CH	x
		16,00	Černý Josef Ing.,Raková	1	CH	x
		17,00	Nováková Hana,Sirá	4	CH	x
Úterý	28.4.2015	9,00	OPB H.Jadruž	23	CH,MS	hodinu po skončení ZV
		13,00	Skalický J.,Libnov	19	AA	x
Středa	29.4.2015	9,00	OPB Benešov	52	CH	hodinu po skončení ZV
Čtvrtek	30.4.2015	9,00	OPB Benešov	34	BA,LI,PI	hodinu po skončení ZV
		16,00	Farma Kaliště s.r.o.Č.Libchavy	7	LI	x
Pátek	1.5.2015	8,00	Antoš Jiří,Kopidno	2	CH	x
		10,00	Lainka B.,farma Zdoňov	4	MS	x
		12,00	Zuzánek J.,ing,Bernartice	3	CH	x
		14,00	Zemědělská a.s.Výšina	2	LI	x
Sobota	2.5.2015	8,00	MU Brno - ŠZP Žabčice	3	GS,MS,SA	x
		9,00	Agrochyt s.r.o.Mohelno	1	MS	x
		10,00	Poláková Zdenka,Dolní Libochová	2	MS	x
		10,30	Hatlák Vlastimil,Meziboří	10	CH	x
		12,30	Statek Mitrov,a.s.	14	AA	x
		14,30	Hrtús Miroslav,Mírovka	2	BA	x
		15,30	ZD Pozovice	12	CH	x
Neděle	3.5.2015	8,00	Šeda J.,Helvíkovice	5	LI	x
		9,00	Paďour Leopold,Lukavice	2	BA	x
		11,00	Fišar Filip.,Lhotka	3	LI	x
		15,00	Montážně obchodní firma s.r.o.,B.Mlýn	32	BB,GS,LI,PP,UU,VV	x

Den	Datum	Začátek *	OPB , chovatel	Ks*	Plemena	Dražba
Pondělí	4.5.2015	9,00	OPB Benešov	38	MS	hodinu po skončení ZV
		14,30	Družstvo Velký Újezd	7	CH	x
		16,00	Sumega Petr, Heřmanice u Oder	1	MS	x
		16,30	VFU Brno ŠZP Nový Jičín	2	LI	x
Úterý	5.5.2015	9,00	OPB Benešov	19	AA,HE	hodinu po skončení ZV
		15,00	Minaříková Hana,Hluk	2	BA	x
		16,00	Dolňácko a.s.Hluk	1	BA	x
Středa	6.5.2015	9,00	OPB Osík	54	CH	hodinu po skončení ZV
Čtvrtek	7.5.2015	9,00	OPB Osík	24	LI,BM,HE,PI,PP	hodinu po skončení ZV
		15,00	Novotný Milan,Mezihoří	1	PP	x
Pátek	8.5.2015	9,00	Liponova a.s.,Lipoltice	34	CH	x
		15,00	Nečtinská zemědělská a.s.	38	LI	x
Sobota	9.5.2015	9,00	Zemědělská společnost Blšany	5	MS	x
		11,00	Družstvo vlastníků Libeň - Vtelno	4	CH	x
		13,30	Šilhanová Marie,Nová Ves	5	MS	x
		15,00	Šťastný Antonín,SZ,Vědlice	2	BA	x
		16,30	Hromas Jan,Stvolínky	2	AA	x
		17,30	Hodbod' Gustav,Libštát	1	GS	x
Neděle	10.5.2015	9,00	Farma Kaliště s.r.o.Č.Libchavy	6	LI	x
		12,00	VETLABFARM s.r.o.D.Dobrouč	11	AA	x
		15,00	Jaroš Zdeněk,Rosička	1	PI	x
Pondělí	11.5.2015	9,00	OPB Osík	32	AA,BA,MS	hodinu po skončení ZV
		16,00	Dvořák Josef,ing.,Telecí	10	AA	x
Úterý	12.5.2015	9,00	Marek Petr,Častonín	6	GS,BA	x
			Marková M.,Častonín	1	BA	x
		10,00	Kratochvíl David,Ing.,Horní Cerekev	1	MS	x
		11,00	Tegro s.r.o. Těšenov	13	AA	x
		14,00	Šašek Vl.,Rantířov	13	AA	x
		17,00	KLAS a.s. Číhošť	2	UU	x
Středa	13.5.2015	9,00	Habr František ml.,SZ,Báňovice	5	MS	x
		11,00	Egert Jiří,ing.,Lomnice n.Lužnicí	10	AA	x
		12,30	Tájek Jaroslav,Zvíkov	2	SA	x
		15,00	Farka Martin,Todně	8	LI	x
		17,00	Lepša Vladimír,Pěčín	1	MS	x
Čtvrtek	14.5.2015	9,00	ZD Brloh	21	AA,MS	x
		12,30	Placanda Jakub,Křenovice	1	MS	x
		13,00	Vondrušková Věra,Protivec	1	SA	x
		14,30	Kofroň Jan,Ing.,Radhostice	11	AA	x
		17,00	Kraml Eduard,Stachy	3	SA	x
Pátek	15.5.2015	9,00	Statek Kašperské Hory s.r.o.	4	MS	x
		10,30	Kubal Radek, Albrechtice	1	LI	x
		11,00	Kubal Petr,Podmokly	4	MS	x
		13,00	Valenta Petr,Budyně	2	MS	x
		14,00	Černěveský Háj s.r.o.	3	LI	x
		15,00	Maletická farma s.r.o.	5	CH,LI	x
		16,30	Diviš Miroslav,Láz	5	LI,MS	x

* začátky ZV u chovatelů jsou orientační

** počty býků na začátku odchovu

Vysvětlivky ke zkratkám ve jménech v katalogu :

ET	- býček narozen po embryotrasferu
RED	- zbarvení red angus
P,V	- bezrohý / volný roh - heterozygot (MS,CH,LI,BA)
PP	- bezrohý – homozygot stanovený testem DNA (MS,CH,LI,BA)
R	- rohatý (MS)
+/+	- homozygot s alelami způsobujícími běžné osvalení (GS)
+/MH	- heterozygot s jednou alelou podmiňující dvojí osvalení (GS)
MH/MH	- homozygot - obě alely podmiňující dvojí osvalení (GS – oddíl „B“ PK)

U matek plemene BA

Třída	Výška kříž (cm)	Hmotnost (kg)	RPH přímý efekt	RPH mat. efekt	RPH osvalení
SE	147 a více	800 a více	105 a vic	103 a vic	103 a vic
EC	147 a více	800 a více	105 a vic	pod 103	103 a vic
EM	147 a více	800 a více	pod 105	103 a vic	pod 103
CM	pod 147	pod 800	105 a vic	103 a vic	103 a vic
C1	pod 147	pod 800	105 a vic	pod 103	103 a vic
M1	pod 147	pod 800	pod 105	103 a vic	pod 103

Popisky grafu úrovně plemenných hodnot

Jednotlivé plemenné hodnoty jsou rozděleny do pásem na základě výpočtu kvantilu normálního rozložení, které udávají, jak si konkrétní jedinec stojí v porovnání s průměrem populace plemenných býčků odchovaných v období 2010 - 2015.

pásma	Pozice býka v rámci populace	zkratka	Popis údaje v grafu
10	býk patří hodnotou RPH do 10 % nejlepších býků v daném ukazateli	<i>RphT</i>	RPH pro přírůstek v testu
9	býk patří hodnotou RPH do 20 % nejlepších býků v daném ukazateli	<i>RphN</i>	RPH pro životní přírůstek
8	býk patří hodnotou RPH do 30 % nejlepších býků v daném ukazateli	<i>RpPP</i>	RPH pro přímý efekt porody
7	býk patří hodnotou RPH do 40 % nejlepších býků v daném ukazateli	<i>RpRU</i>	RPH pro přímý efekt růst
6	býk patří hodnotou RPH do 50 % nejlepších býků v daném ukazateli	<i>MatPP</i>	RPH pro maternální efekt porody
5	býk patří hodnotou RPH do průměru býků v daném ukazateli	<i>MatRU</i>	RPH pro maternální efekt růst
4	býk patří hodnotou RPH do 60 % nejlepších býků v daném ukazateli	<i>phTR</i>	RPH pro lineární hodnocení těl. rámce
3	býk patří hodnotou RPH do 70 % nejlepších býků v daném ukazateli	<i>phKT</i>	RPH pro lineární hodnocení kap. těla
2	býk patří hodnotou RPH do 80 % nejlepších býků v daném ukazateli	<i>phOS</i>	RPH pro lineární hodnocení osvalení
1	býk patří hodnotou RPH do 90 % nejlepších býků v daném ukazateli	<i>phUT</i>	RPH pro lineární hodnocení užit. typ

Hlavní selekční kritéria pro výběr do plemnitby na OPB a odchovu u chovatele

Hlavním selekčním kritériem bude pouze lineární hodnocení při základním výběru.

Důvody vyřazení před základním výběrem

- hodnocení tělesného rámce (1,2,3 body dle parametrů daného plemene)
- hodnocení bodů za hmotnost v 365 dnech (1,2,3 body dle parametrů daného plemene)
- nepředvedení býka k základnímu výběru na ohlávce nebo na vodící tyči
- na základě rozhodnutí majitele býka o jeho vyřazení
- zdravotní důvody (displazie varlat, apod.)

Důvody vyřazení při základním výběrem

- hodnocení délky těla (1,2,3 body dle parametrů daného plemene)
- hodnocení ukazatelů kapacity těla (1,2,3 body dle parametrů daného plemene)
- hodnocení ukazatelů osvalení (1,2,3 body dle parametrů daného plemene)
- hodnocení užitkové typu (1,2,3 body dle parametrů daného plemene)
- závažné vady exteriéru při základním výběru
- neodpovídající funkčnost končetin při základním výběru
- zdravotní důvody (displazie varlat, apod.)

Reklamační řád pro základní výběry býků

Majitel odchovávaného býčka má právo podat reklamaci proti rozhodnutí výběrové komise (ČSCHMS). Tato reklamační může mít písemnou nebo ústní formu. Po skončení základního výběru býků vyzve předseda výběrové komise k podání případných protestů (reklamací). Reklamační se podává nejpozději do 60-ti minut od výzvy předsedy výběrové komise. Reklamační se podává předsedovi výběrové komise. Jménem majitele býka může jednat také zástupce OPB. Po vznesení reklamační následuje nové předvedení býka. Reklamační je podmíněna složením nevratné kauce 1000 Kč, přičemž polovina z této částky je určena pro provozovatele OPB a polovina pro ČSCHMS. Tato kauce musí být složena okamžitě v hotovosti v době podání reklamační předsedovi výběrové komise.

V případě shodného verdiktu výběrové komise a majitele býka je platný tento shodný verdikt.

V případě neshody mezi verdiktem výběrové komise a majitelem býka bude proveden nový základní výběr. Provedení nového základního výběru je podmíněno složením kauce 5000 Kč za každého reklamovaného býka. Kauce se skládá na účet ČSCHMS nejpozději do 10-ti kalendářních dnů ode dne provedení základního výběru. V případě, že nebudou peníze připsány na účet v daném termínu, platí původní verdikt výběrové komise a reklamační se dále neřeší. Nový základní výběr se uskuteční do 30-ti dnů od sporného výběru na místě, kde byla podána reklamační, pokud se obě strany nedohodnou jinak. Většinové složení komise nesmí být totožné se složením komise, která vynesla sporný verdikt. O složení komise rozhoduje ČSCHMS po dohodě s příslušným chovatelským klubem a Radou PK daného plemene. O závěru nového základního výběru je sepsán nový výběrový protokol. Proti tomuto rozhodnutí se již nelze dále odvolat. V případě, že je potvrzeno původní rozhodnutí výběrové komise, propadá kauce ve prospěch ČSCHMS, v opačném případě se vrací majiteli býka do 10-ti kalendářních dní od provedení nového základního výběru. Náklady spojené s novým základním výběrem nese strana, která při svém rozhodnutí či jednání nebyla v právu.

V každém případě se o reklamaci vede písemný zápis. Rozhodnutí výběrové komise se váže ke konkrétnímu zvířeti v konkrétním čase a není možno se na něj odvolávat v případných následných sporech. Schváleno výborem ČSCHMS dne 21.3.2006 v Hradištku pod Medníkem, změny schváleny VČS dne 6.9.2007.



Sekretariát: ČSCHMS Praha Těšnov 17 11705 Praha 1 Mobil : +420 724 007 860 Telefon : +420 221 812 865 E-mail : info@cschms.cz	Ředitel PK <i>Kopecký Jan</i> Osík 201 569 67 Osík u Litomyšle Mobil : +420 724 007 862 Telefon : +420 461 612 809 E-mail : kopeccky@cschms.cz	Adresa PK <i>Stará Anna</i> Osvoboditelů 35/9 410 02 Lovosice Mobil : +420 724 073 641 E-mail : stara@cschms.cz
---	--	---

Číslo : **760291 032 CZ ASPEN ŠUMAVSKÝ PP** Číslo katalogu 1
 Dat.nar. : 09.01.2014 Plemeno : S100 Masný simentál
 Chovatel : Statek Kašperské Hory s.r.o.
 Majitel : Statek Kašperské Hory s.r.o.

OOO 290 098 GS MAX 227 007 562
 OO ZSI 400 HEDETOFT UNITED P 80185-00096
 MOO 8018500057 DK HEDETOFT PATRICIA P 80185-00057

OTEC ZSI 714 VINGEGAARD CRASSUS P 41524-01205
 OMO 269 776 VINGEGAARD POWERBOY P 41524-00784
 MO 4152400920 DK VINGEGAARD SAVANA P 41524-00920
 MMO 4152400633 DK VINGEGAARD MON CHERI P 41524-00633

OOM ZSI 157 VINGEGAARD JAMAICA ET P 41524-0522
 OM ZSI 259 LOS ŠUMAVSKÝ ET V 158032027702
 MOM 51318 446 CZ SPRINGCREEK SONYA 103C /MBJ G280230

MATKA 177267 932 CZ P 158000177267932
 OMM ZSI 078 GEROJ 164617006524
 MM 129161 304 CZ LUCIE ŠUMAVSKÁ P 158304129161
 MMM 6310 617 CZ FANNY ŠUMAVSKÁ P 158617006310

Vlastní užitkovost: ve 120d: **210 kg** ve 210d: **313 kg** v 365d: **560 kg** / kříž: **140 cm**
 Přírustek v testu : **1883 g / 118** přírustek od narození: **1508 g / 119** šourek **41 cm**
 Věk při ZV **470** dní aktuálně k 28.03.15 hmotnost: **721 kg** výška v kříži: **151 cm**

PLEMENNÉ HODNOTY

LINEARNÍ HODNOCENÍ

	pp	ru	pp	ru	TR	KT	OS	UT	Hmot	kříž	TR	KT	OS	UT	CE		
BÝK	PE	65	115	ME	105	100	108	99	95	99							
MATKA	PE	95	111	ME	100	103	102	102	100	102	642	148	23	21	18	7	69
OTEC	PE	49	121	ME	108	98	106	106	106	107							

HODNOCEN: TR 10 / / 9 KT / / OS / / UT Výsledek:

ÚROVEŇ PLEMENNÝCH HODNOT

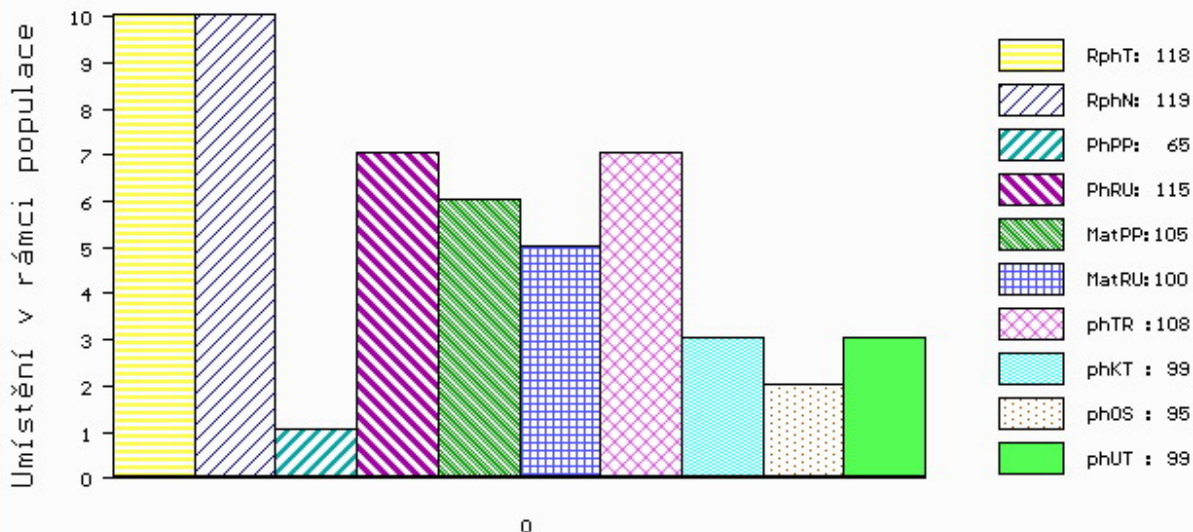

č.kat:01 uš.číslo 000760291 032 CZ

Číslo : **570999 041 CZ ARIEL Z LEŽNICE PP** Číslo katalogu 2
 Dat.nar. : 13.01.2014 Plemeno : S100 Masný simentál
 Chovatel : Bartoň František, Ležnice
 Majitel : Bartoň František, Ležnice

OOO ZSI 279 LANGO UNESCO P 17701-00760
 OO ZSI 829 LANGO AUGUST/ATOS PP 17701-00844
 MOO 1770100654 DK LANGO SONJA P 17701-00654

OTEC ZSI 568 LYKKE DIXIE PP 41344-00399

OMO 265 868 WLSF CELEBRITY CHIEF P PT260497
 MO 4134400195 DK LYKKE PHILADELPHIA P 41344-00195
 MMO 4134400076 DK LYKKE JAMAICA P 41344-00076

OOM 265 452 KOKO P 13.006 32358
 OM ZSI 222 KORVIN P 13.018 49046
 MOM 1300275931 DE 13.002 75931

MATKA 102057 941 CZ P 340000102057941

OMM SIP 164 CHUCHRO P 164390040330
 MM 103515 309 CZ KLÁRA Z LEŽNICE P 340000103515309
 MMM 94045 132 CZ GRANADA Z LEŽNICE ET P 340132094045

Vlastní užitkovost: ve 120d: **267 kg** ve 210d: **410 kg** v 365d: **652 kg** / kříž: **140 cm**
 Přírustek v testu : **1891 g / 116** přírustek od narození: **1733 g / 117** šourek **42 cm**
 Věk při ZV **466** dní aktuálně k 28.03.15 hmotnost: **801 kg** výška v kříži: **145 cm**

PLEMENNÉ HODNOTY

LINEARNÍ HODNOCENÍ

	pp	ru	pp	ru	TR	KT	OS	UT	Hmot	kříž	TR	KT	OS	UT	CE		
BÝK	PE	88	123	ME	111	102	114	116	115	118							
MATKA	PE	94	121	ME	107	117	100	112	116	112	726	147	25	21	18	6	70
OTEC	PE	78	115	ME	114	90	109	108	107	112							

HODNOCEN: TR 9 / /10 KT / / OS / / UT Výsledek:

ÚROVEŇ PLEMENNÝCH HODNOT

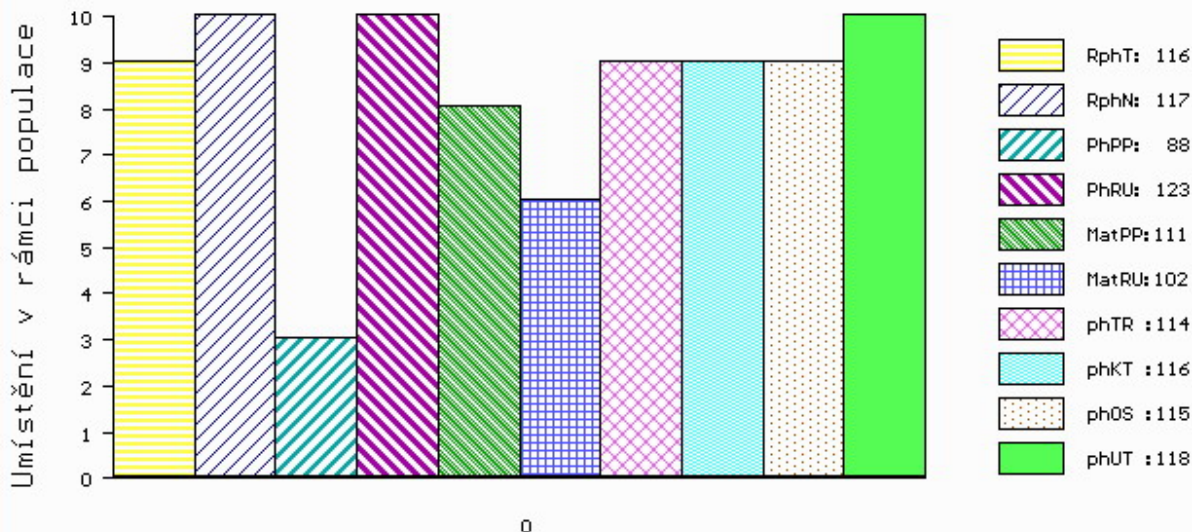

č.kat:02 uš.číslo 000570999 041 CZ

Číslo : **843660 061 CZ AZTÉK AGROCHYT R** Číslo katalogu 3
 Dat.nar. : 15.01.2014 Plemeno : S100 Masný simentál
 Chovatel : Agrochyt s.r.o.Mohelno
 Majitel : Agrochyt s.r.o.Mohelno

OOO 270 528 CARNKERN TITAN M015902
 OO 273 983 DERRYPALLAGHAN HAMILTON M049020
 MOO 1394 UK CLEENAGH KAY 6TH T001394

OTEC ZSI 954 GLEBEFARM TYSON M067488
 OMO 279 166 BLACKFORD EXPOSITION M039994
 MO 71743 UK GLEBEFARM NATASHA F071743
 MMO 26521 UK COOKSTOWN JESSICA 4TH F026521

OOM 265 869 VINGEGAARD NIKOLAJ P 41524-00715
 OM ZSI 217 VINGEGAARD TRINIDAD P 41524-00949
 MOM 4152400791 DK VINGEGAARD PEANUT ET 41524-00791

MATKA 193695 961 CZ OLINA AGROCHYT P 392000193695961
 OMM SIP 071 GOMBA 164617006515
 MM 17173 932 CZ LAURA ŠUMAVSKÁ R 158932017173
 MMM 6320 617 CZ MS BCM JACKPOT 27D G368344

Vlastní užitkovost: ve 120d: **217 kg** ve 210d: **386 kg** v 365d: **537 kg** / kříž: **135 cm**
 Přírustek v testu : **1383 g / 86** přírustek od narození: **1366 g / 86** šourek **41 cm**
 Věk při ZV **464** dní aktuálně k 28.03.15 hmotnost: **640 kg** výška v kříži: **139 cm**

PLEMENNÉ HODNOTY										LINEARNÍ HODNOCENÍ						
	pp	ru	ME	pp	ru	TR	KT	OS	UT	Hmot	kříž	TR	KT	OS	UT	CE
BÝK	PE	98	102	ME	91	99	97	112	114	111						
MATKA	PE	95	99	ME	89	103	93	104	106	104	790	148	26	21	21	7 75
OTEC	PE	97	101	ME	99	99	108	112	111	111						

HODNOCEN: TR 6 / / 8 KT / / OS / / UT Výsledek:

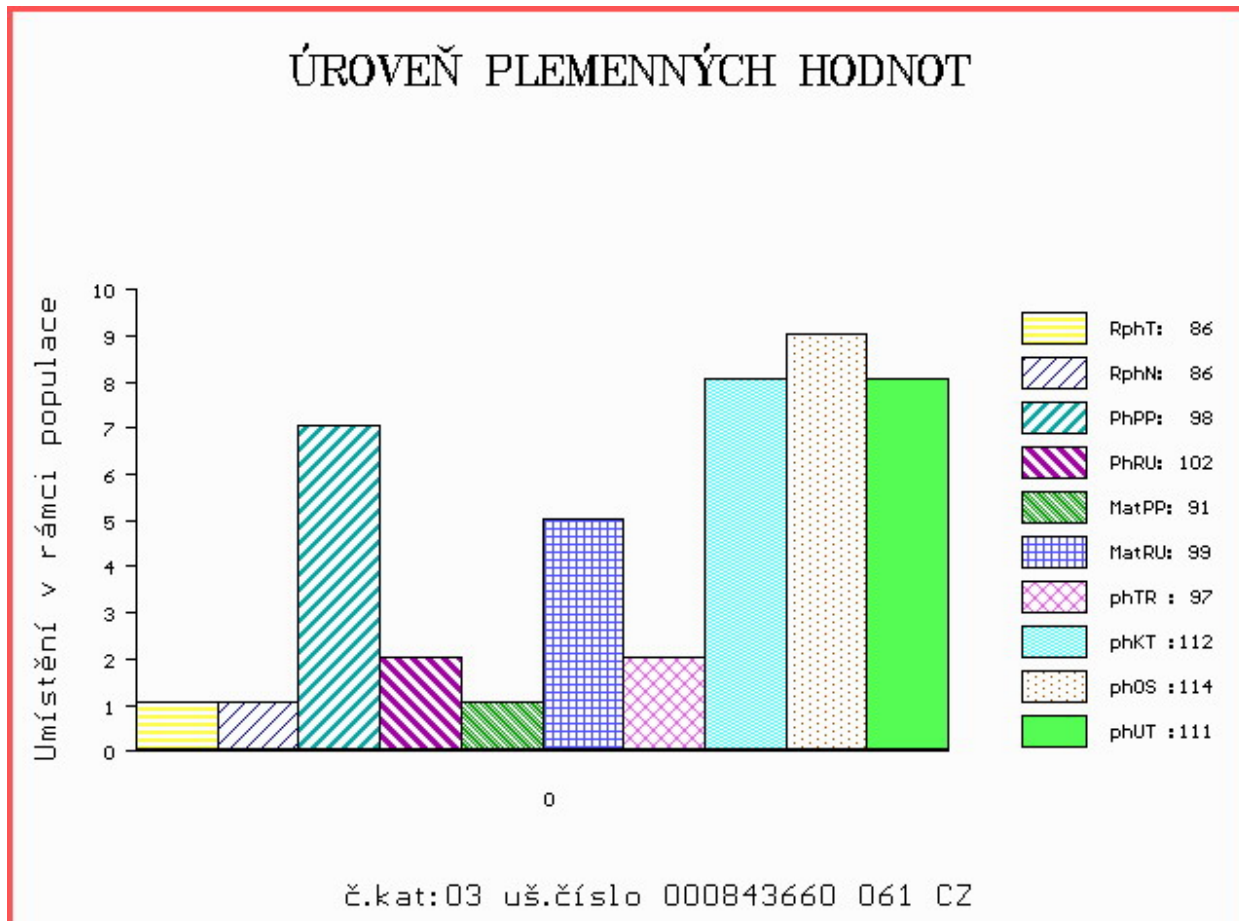

Číslo : **812266 640 SK MOVIS ALI P** Číslo katalogu 4
 Dat.nar. : 16.01.2014 Plemeno : S100 Masný simentál
 Chovatel : MOVIS-AGRO,AK, spol.s r.o.Skalica
 Majitel : MOVIS-AGRO,AK, spol.s r.o.Skalica

OOO 268 232 AGSK SIR SKALICA 2183 P 721206002183
 OO 263 648 NEW FREDI P 090000800375241
 MOO 2104859 SK P 56280902104

OTEC 279 161 MOVIS SIXTIN P 090000801113737
 OMO 268 232 AGSK SIR SKALICA 2183 P 721206002183
 MO 800375202 SK CIPRIÁNA MOVIS P 090000800375202
 MMO 210349206 SK AGSK MISS DAYTONS 210349 P 721206210349

OOM 269 502 SLIEVENAGH FANTASTIC M042510
 OM ZSI 390 LYKKE ATLANTIS P 41344-00347
 MOM 4134400294 DK LYKKE ULUPULU P 41344-00294

MATKA 376307 931 CZ P 145000376307931
 OMM ZSI 178 JIŘÍK VODŇANSKÝ P 145287117144
 MM 181049 931 CZ NORMA VODŇANSKÁ P 145000181049931
 MMM 124781 207 CZ LILIE VODŇANSKÁ P 145207124781

Vlastní užitkovost: ve 120d: **234 kg** ve 210d: **339 kg** v 365d: **544 kg** / kříž: **138 cm**
 Přírustek v testu : **2008 g / 108** přírustek od narození: **1433 g / 109** šourek **42 cm**
 Věk při ZV **463** dní aktuálně k 28.03.15 hmotnost: **680 kg** výška v kříži: **144 cm**

PLEMENNÉ HODNOTY										LINEARNÍ HODNOCENÍ							
	pp	ru	ME	pp	ru	TR	KT	OS	UT	Hmot	kříž	TR	KT	OS	UT	CE	
BÝK	PE	90	116	ME	95	108	100	94	92	94							
MATKA	PE	87	127	ME	98	101	109	113	112	114	970	152	27	24	22	8	81
OTEC	PE	109	101	ME	90	118	100	87	83	86							

HODNOCEN: TR 8 / / 8 KT / / OS / / UT Výsledek:

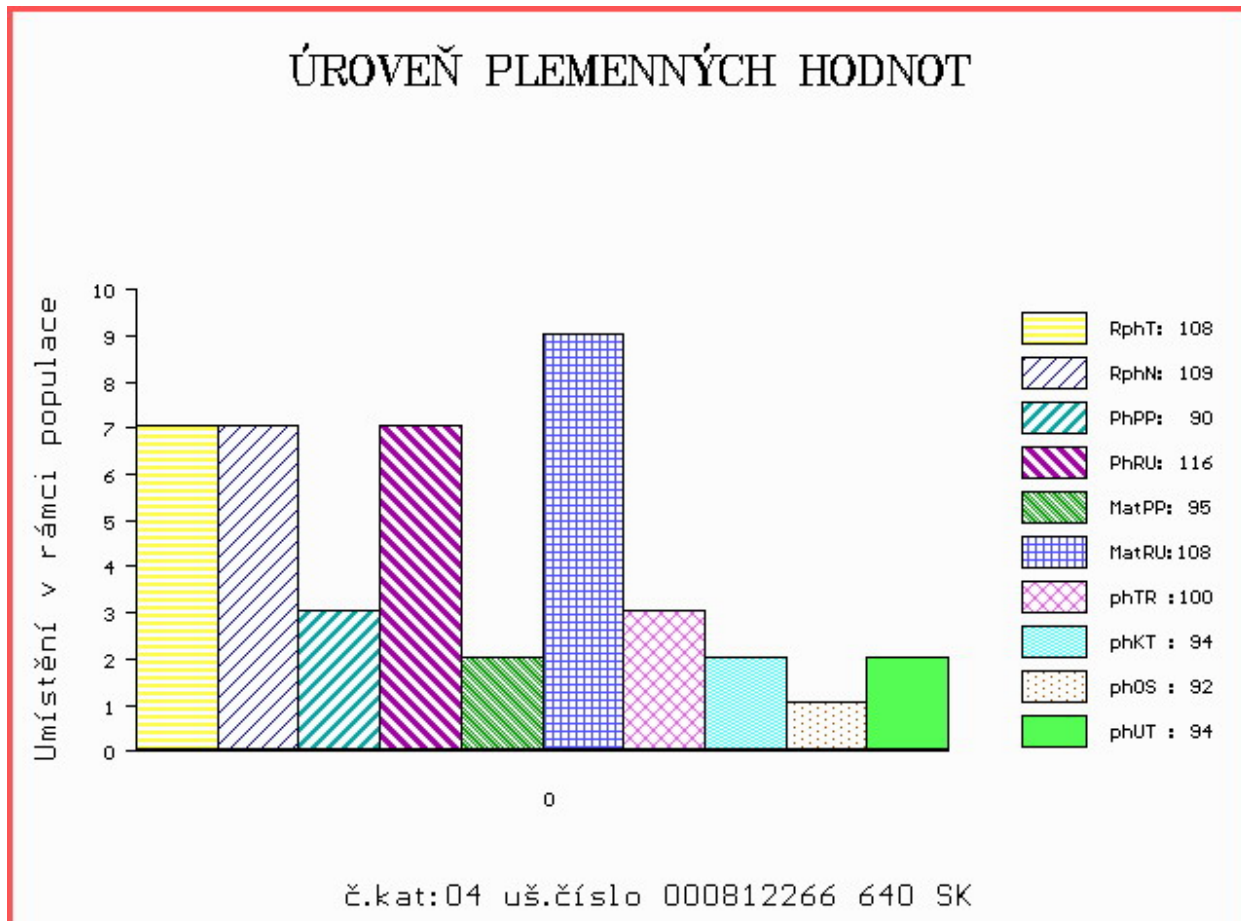

Číslo : **571000 041 CZ AFRO Z LEŽNICE PP** Číslo katalogu 5
 Dat.nar. : 17.01.2014 Plemeno : S100 Masný simentál
 Chovatel : Bartoň František, Ležnice
 Majitel : Jihočeský chovatel a.s.Č.Budějovice

OOO 268 240 SERUP REGENT P 41318-00491
 OO ZSI 495 HEDETOFT VITO PP 51546-02044
 MOO 5154601685 DK VIKINGHOLM PIA 51546-01685

OTEC ZSI 778 TEMPLÁŘ Z NOVÉ VODY PP 429000602034071
 OMO SIP 379 LUNA AGRO V 060072013407
 MO 155892 972 CZ RENATA AGRO PP 060000155892972
 MMO 116643 611 CZ P 060000116643611

OOM 290 104 EGOL 09.109 15308
 OM 265 928 QUAX P 13.008 57171
 MOM 1300275923 DE 13.002 75923

MATKA 1302603485 DE PORITA P 13.026 03485
 OMM 267 840 PILATUS P 22.081 09197
 MM 1300204793 DE P 13.002 04793
 MMM 1300275772 DE P 13.002 75772

Vlastní užitkovost: ve 120d: **240 kg** ve 210d: **371 kg** v 365d: **618 kg** / kříž: **141 cm**
 Přírustek v testu : **1441 g / 95** přírustek od narození: **1517 g / 99** šourek **41 cm**
 Věk při ZV **462** dní aktuálně k 28.03.15 hmotnost: **700 kg** výška v kříži: **145 cm**

PLEMENNÉ HODNOTY

LINEARNÍ HODNOCENÍ

	pp	ru	pp	ru	TR	KT	OS	UT	Hmot	kříž	TR	KT	OS	UT	CE
BÝK PE	96	119	ME	105	110	107	112	110	112						
MATKA PE	98	119	ME	103	120	117	116	114	116	890	155	29	24	22	9 84
OTEC PE	84	129	ME	110	97	111	118	114	116						

HODNOCEN: TR 9 / /10 KT / / OS / / UT Výsledek:

ÚROVEŇ PLEMENNÝCH HODNOT

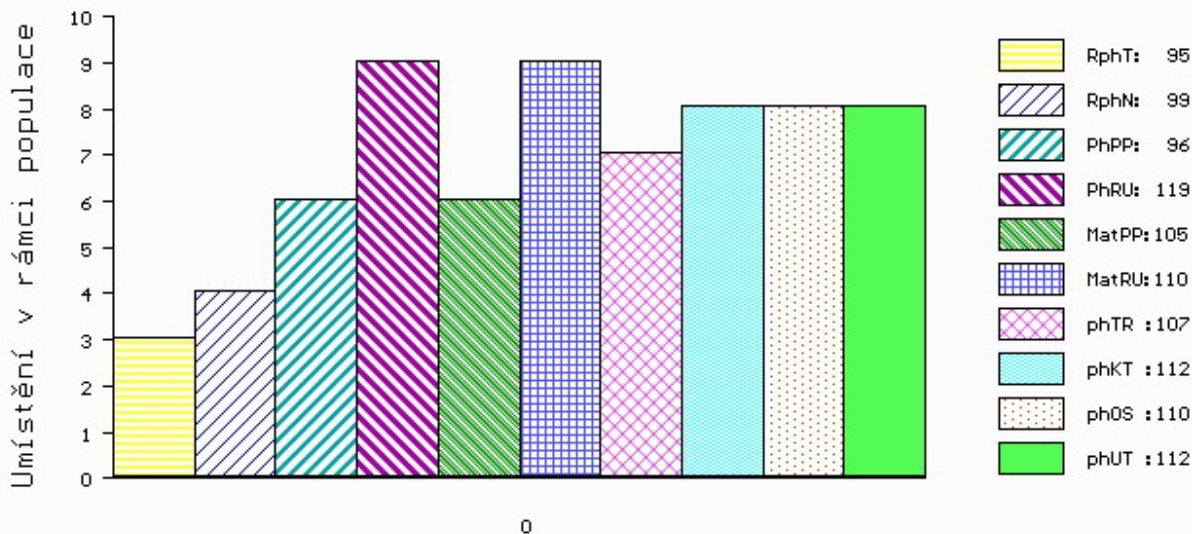

č.kat:05 uš.číslo 000571000 041 CZ

Číslo : **796294 032 CZ AMADEUS PP** Číslo katalogu 6
 Dat.nar. : 31.01.2014 Plemeno : S100 Masný simentál
 Chovatel : Streerová Alena, Drslavice
 Majitel : Jihočeský chovatel a.s.Č.Budějovice

OOO ZSI 400 HEDETOFT UNITED P 80185-00096
 OO 272 806 MOLDAU CLINTON P 72142-00207
 MOO 7214200068 DK MOLDAU RITA P 72142-00068

OTEC ZSI 820 MOLDAU ERASMUS PP 72142-00235
 OMO 272 807 VESTERVANG VIKTOR P 80779-00088
 MO 7214200202 DK MOLDAU BARBARA P 72142-00202
 MMO 7214200089 DK MOLDAU SYLVIA 72142-00089

OOM 268 237 ROSAS PROBAT 79150-00139
 OM ZSI 284 HOLM ULRICK P 36545-00514
 MOM 3654500359 DK HOLM ROSA 36545-00359

MATKA 187582 932 CZ P 398000187582932
 OMM ZSI 046 FREDLUND INDIANER V 61717-0122
 MM 15257 932 CZ P 164000015257932
 MMM 9501 617 CZ GABRIELA OD BÍLÉHO DOMU P 164617009501

Vlastní užitkovost: ve 120d: **195 kg** ve 210d: **327 kg** v 365d: **565 kg** / kříž: **137 cm**
 Přírůstek v testu : **1441 g / 89** přírůstek od narození: **1466 g / 91** šourek **41 cm**
 Věk při ZV **448** dní aktuálně k 28.03.15 hmotnost: **650 kg** výška v kříži: **142 cm**

PLEMENNÉ HODNOTY

LINEARNÍ HODNOCENÍ

	pp	ru	pp	ru	TR	KT	OS	UT	Hmot	kříž	TR	KT	OS	UT	CE
BÝK PE	87	111	ME	108	93	103	103	103	104						
MATKA PE	87	109	ME	109	99	90	97	99	97	652	140	18	15	15	5 53
OTEC PE	86	115	ME	108	91	111	111	109	112						

HODNOCEN: TR 8 / / 9 KT / / OS / / UT Výsledek:

ÚROVEŇ PLEMENNÝCH HODNOT

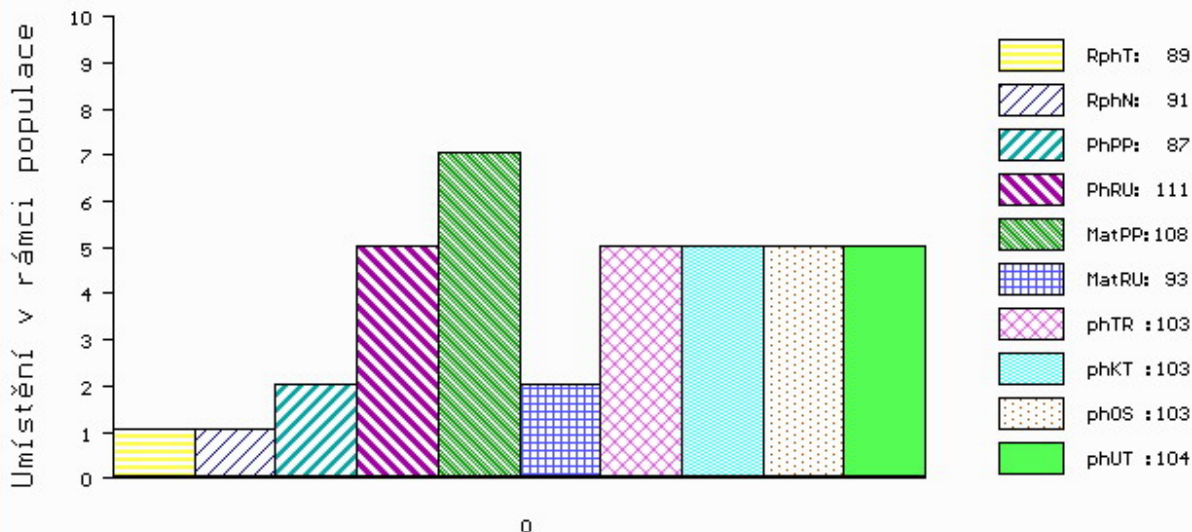

č.kat:06 uš.číslo 000796294 032 CZ

Číslo : 571002 041 CZ AGENT Z LEŽNICE PP Číslo katalogu 7
 Dat.nar. : 01.02.2014 Plemeno : S100 Masný simentál
 Chovatel : Bartoň František, Ležnice
 Majitel : Bartoň František, Ležnice

OOO 268 240 SERUP REGENT P 41318-00491
 OO ZSI 495 HEDETOFT VITO PP 51546-02044
 MOO 5154601685 DK VIKINGHOLM PIA 51546-01685

OTEC ZSI 778 TEMPLÁŘ Z NOVÉ VODY PP 429000602034071

OMO SIP 379 LUNA AGRO V 060072013407
 MO 155892 972 CZ RENATA AGRO PP 060000155892972
 MMO 116643 611 CZ P 060000116643611

OOM 290 104 EGOL 09.109 15308
 OM 265 928 QUAX P 13.008 57171
 MOM 1300275923 DE 13.002 75923

MATKA 1302340333 DE ELLENORE P 13.023 40333

OMM 268 673 LUCHS P 15.026 13990
 MM 1301555790 DE P 13.015 55790
 MMM 1300204816 DE ELKE PP 13.002 04816

Vlastní užitkovost: ve 120d: 278 kg ve 210d: 431 kg v 365d: 672 kg / kříž: 142 cm
 Přírustek v testu : 1650 g / 102 přírustek od narození: 1690 g / 104 šourek 41 cm
 Věk při ZV 447 dní aktuálně k 28.03.15 hmotnost: 755 kg výška v kříži: 143 cm

PLEMENNÉ HODNOTY

LINEARNÍ HODNOCENÍ

	pp	ru	pp	ru	TR	KT	OS	UT	Hmot	kříž	TR	KT	OS	UT	CE
BÝK PE	80	130	ME	104	108	112	116	113	117						
MATKA PE	93	119	ME	97	123	108	110	108	111	800	148	26	24	21	7 78
OTEC PE	84	129	ME	110	97	111	118	114	116						

HODNOCEN: TR 8 / /10 KT / / OS / / UT Výsledek:

ÚROVEŇ PLEMENNÝCH HODNOT

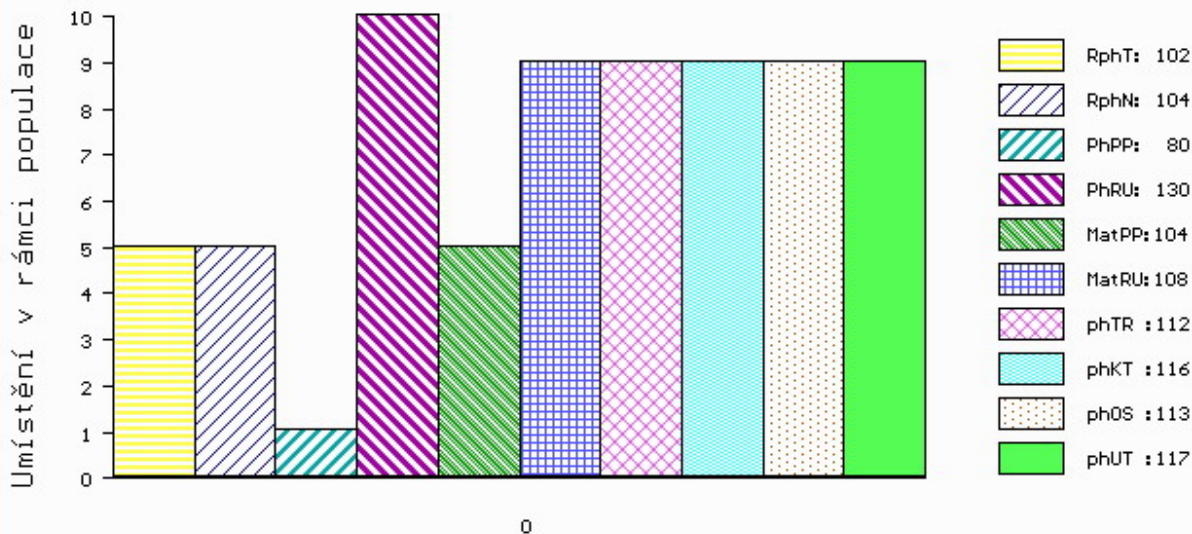

Číslo : 561911 042 CZ ADAM Z FILIPOVA V Číslo katalogu 8
 Dat.nar. : 02.02.2014 Plemeno : S100 Masný simentál
 Chovatel : Nemleinová Hana, Filipov
 Majitel : Nemleinová Hana, Filipov

OOO ZSI 156 AST OMEGA GOLD ET PP 21827-00317
 OO SIP 389 LESAN Z PODLESÍ P 061042002603
 MOO 110758 207 CZ CHYTRÁ VODŇANSKÁ P 145207110758

Otec ZSI 478 OTO Z LEŽNICE P 340000509405041

OMO ZSI 167 BOVET IGLU P 069591115645
 MO 812 942 CZ R 061000000812942
 MMO 108279 507 CZ R 140507108279

OOM 268 237 ROSAS PROBAT 79150-00139
 OM ZSI 284 HOLM ULRICK P 36545-00514
 MOM 3654500359 DK HOLM ROSA 36545-00359

Matka 149934 942 CZ ULRIKA Z PODLESÍ P 061000149934942

OMM ZSI 331 MARAL Z PODLESÍ P 061000002613042
 MM 123551 942 CZ P 061000123551942
 MMM 109609 407 CZ P 061000109609407

Vlastní užitkovost: ve 120d: 225 kg ve 210d: 351 kg v 365d: 588 kg / kříž: 140 cm
 Přírustek v testu : 1675 g / 97 přírustek od narození: 1527 g / 96 šourek 38 cm
 Věk při ZV 446 dní aktuálně k 28.03.15 hmotnost: 677 kg výška v kříži: 142 cm

PLEMENNÉ HODNOTY

LINEARNÍ HODNOCENÍ

	pp	ru	pp	ru	TR	KT	OS	UT	Hmot	kříž	TR	KT	OS	UT	CE		
BÝK	PE	98	112	ME	111	108	103	107	109	109							
MATKA	PE	97	107	ME	111	114	100	110	112	110	622	142	21	19	16	6	62
Otec	PE	92	120	ME	112	102	118	111	108	113							

HODNOCEN: TR 8 / / 9 KT / / OS / / UT Výsledek:

ÚROVEŇ PLEMENNÝCH HODNOT

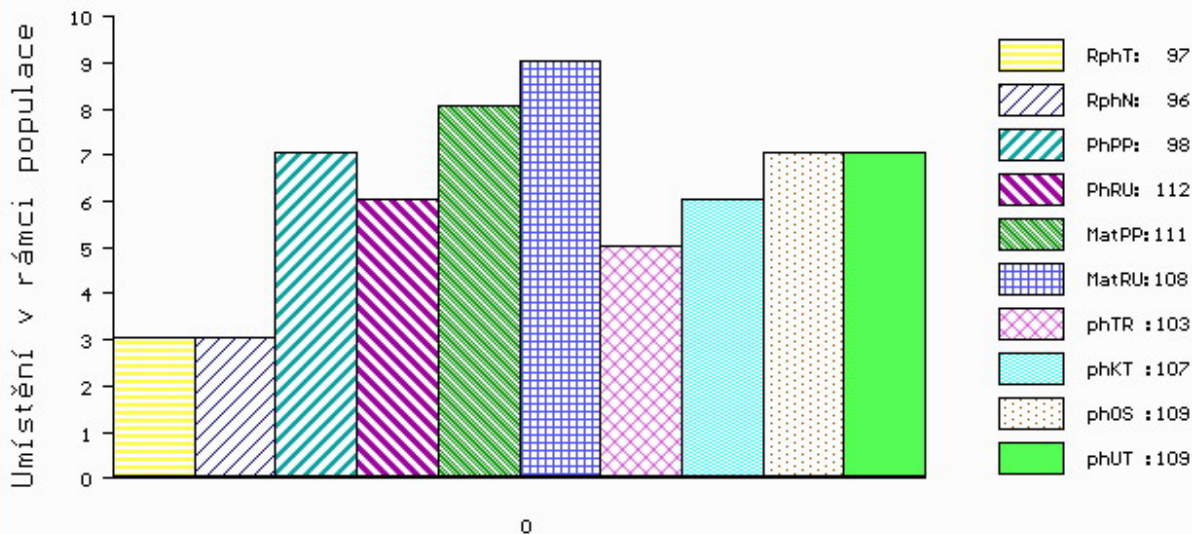

č.kat:08 uš.číslo 000561911 042 CZ

Číslo : **796297 032 CZ ANALGON PP** Číslo katalogu 9
 Dat.nar. : 04.02.2014 Plemeno : S100 Masný simentál
 Chovatel : Streerová Alena, Drslavice
 Majitel : Jihočeský chovatel a.s.Č.Budějovice

OOO ZSI 400 HEDETOFT UNITED P 80185-00096
 OO 272 806 MOLDAU CLINTON P 72142-00207
 MOO 7214200068 DK MOLDAU RITA P 72142-00068

OTEC ZSI 820 MOLDAU ERASMUS PP 72142-00235
 OMO 272 807 VESTERVANG VIKTOR P 80779-00088
 MO 7214200202 DK MOLDAU BARBARA P 72142-00202
 MMO 7214200089 DK MOLDAU SYLVIA 72142-00089

OOM ZSI 154 LOKKEHOLM ROLLS-ROYCE 91292-00013
 OM ZSI 263 LÍN VODŇANSKÝ P 145031021381
 MOM 110753 207 CZ CHARLOTA VODŇANSKÁ P 145207110753

MATKA 168743 932 CZ P 398000168743932
 OMM ZSI 046 FREDLUND INDIANER V 61717-0122
 MM 15259 932 CZ V 164000015259932
 MMM 6186 617 CZ R 164617006186

Vlastní užitkovost: ve 120d: **220 kg** ve 210d: **347 kg** v 365d: **524 kg** / kříž: **139 cm**
 Přírustek v testu : **1841 g / 102** přírustek od narození: **1480 g / 105** šourek **40 cm**
 Věk při ZV **444** dní aktuálně k 28.03.15 hmotnost: **650 kg** výška v kříži: **144 cm**

PLEMENNÉ HODNOTY										LINEARNÍ HODNOCENÍ							
	pp	ru	pp	ru	TR	KT	OS	UT		Hmot	kříž	TR	KT	OS	UT	CE	
BÝK	PE	93	116	ME	111	90	103	107	107	108							
MATKA	PE	91	112	ME	115	95	105	111	112	112	756	140	20	16	16	6	58
OTEC	PE	86	115	ME	108	91	111	111	109	112							

HODNOCEN: TR 9 / / 7 KT / / OS / / UT Výsledek:

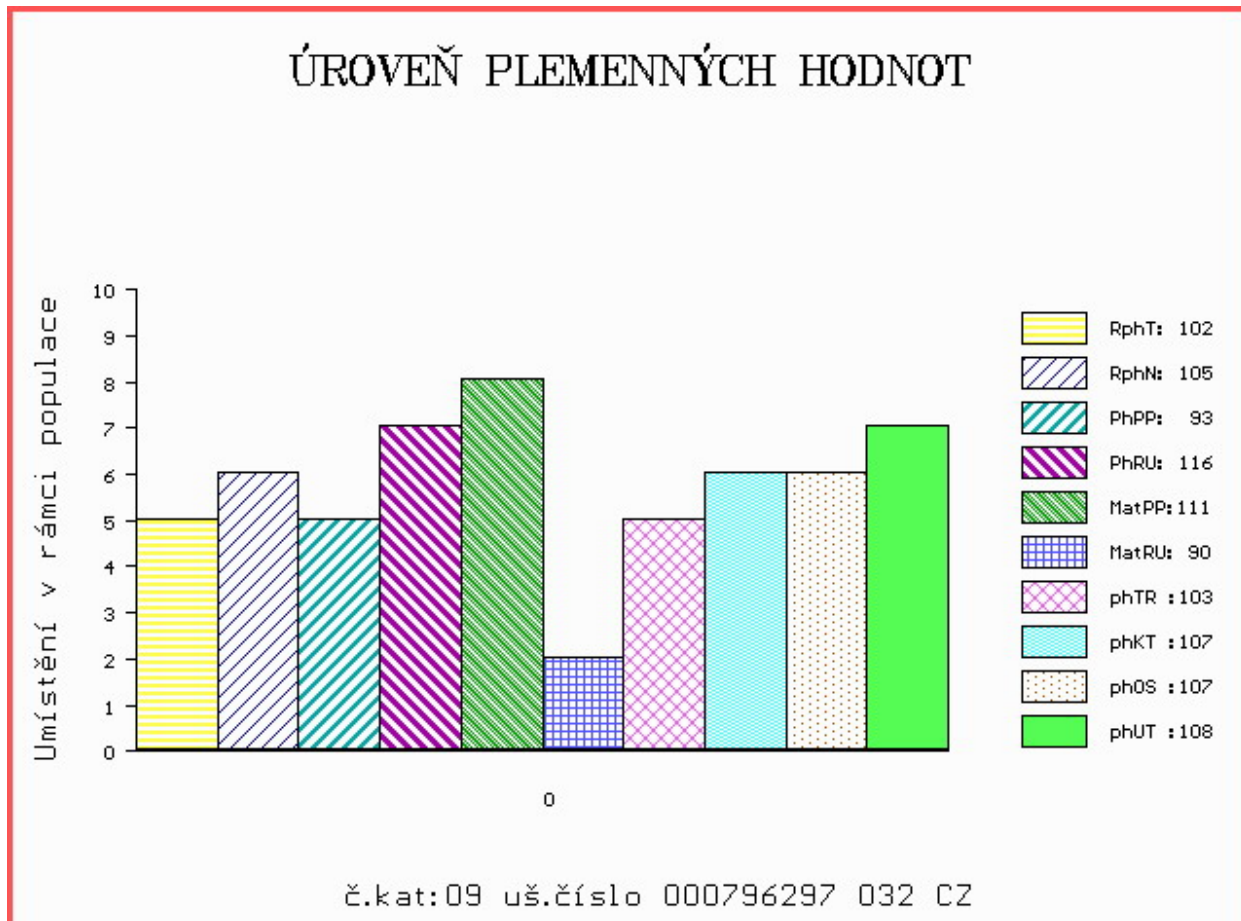

Číslo : **658099 071 CZ ARMY Z NOVÉ VODY P** Číslo katalogu 10
 Dat.nar. : 05.02.2014 Plemeno : S100 Masný simentál
 Chovatel : Reinold Manfred, Stará Červená Voda
 Majitel : Reinold Manfred, Stará Červená Voda

OOO 269 502 SLIEVENAGH FANTASTIC M042510
 OO ZSI 390 LYKKE ATLANTIS P 41344-00347
 MOO 4134400294 DK LYKKE ULUPULU P 41344-00294

OTEC ZSI 689 SIVEN VODŇANSKÝ PP 145000624447031

OMO ZSI 188 VINGEGAARD ROCKY P 41524-00877
 MO 41078 931 CZ P 145000041078931
 MMO 23514 267 CZ MS BCM JACKPOT 90D P G368330

OOM ZSI 144 AGSK SIR SKALICA 2149 56280902149
 OM SIP 379 LUNA AGRO V 060072013407
 MOM 8652 617 CZ GUSTA R 060617008652

MATKA 155941 972 CZ V 060000155941972

OMM ZSI 210 KOTEK AGRO V 060691121110
 MM 118065 972 CZ R 060000118065972
 MMM 112826 611 CZ 060000112826611

Vlastní užitkovost: ve 120d: **259 kg** ve 210d: **417 kg** v 365d: **648 kg** / kříž: **144 cm**
 Přírustek v testu : **1625 g / 95** přírustek od narození: **1709 g / 99** šourek **39 cm**
 Věk při ZV **443** dní aktuálně k 28.03.15 hmotnost: **749 kg** výška v kříži: **149 cm**

PLEMENNÉ HODNOTY

LINEARNÍ HODNOCENÍ

	pp	ru	pp	ru	TR	KT	OS	UT	Hmot	kříž	TR	KT	OS	UT	CE		
BÝK	PE	94	120	ME	106	112	124	119	116	120							
MATKA	PE	99	110	ME	108	122	109	107	106	108	696	146	26	20	17	6	69
OTEC	PE	91	115	ME	102	105	109	102	100	103							

HODNOCEN: TR 10 / /10 KT / / OS / / UT Výsledek:

ÚROVEŇ PLEMENNÝCH HODNOT

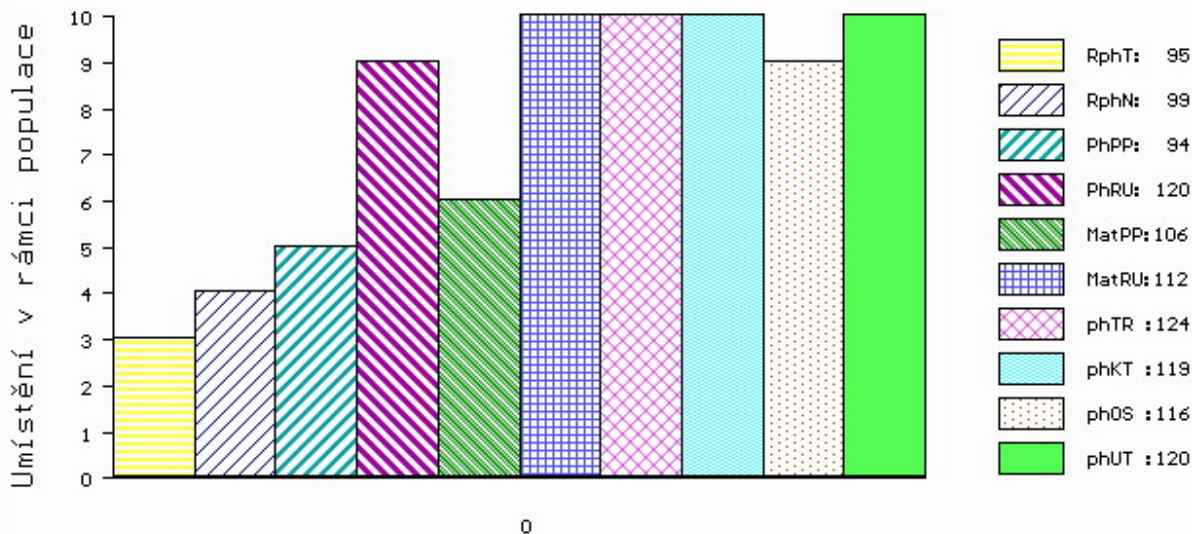

č.kat:10 uš.číslo 000658099 071 CZ

Číslo : **787302 032 CZ ADEPT ŠUMAVSKÝ P** Číslo katalogu 11
 Dat.nar. : 05.02.2014 Plemeno : S100 Masný simentál
 Chovatel : Statek Kašperské Hory s.r.o.
 Majitel : Statek Kašperské Hory s.r.o.

OOO ZSI 286 LAMHOJ SUPERY P 70514-00150
 OO ZSI 445 LYKKE BRUMME P 41344-00368
 MOO 4134400284 DK LYKKE TENNA 41344-00284

OTEC ZSI 884 URKO ŠUMAVSKÝ P 158000687410032

OMO ZSI 280 VINGEGAARD URUGUAY P 41524-01028
 MO 144183 932 CZ P 158000144183932
 MMO 7214 617 CZ P 158617007214

OOM 265 293 HERCULES 538P 831869
 OM ZSI 031 POLLED HERCULES A7 1525106
 MOM 86190 214 CZ MISS 03L JEWEL 776457

MATKA 107994 304 CZ R 158000107994304

OMM 265 692 BAR 5 PREMIER 944A 242063
 MM 6324 617 CZ DOUBLE E PRIDE 456D G325660
 MMM 0 DOUBLE E FASHION 226B G270217

Vlastní užitkovost: ve 120d: **204 kg** ve 210d: **338 kg** v 365d: **553 kg** / kříž: **134 cm**
 Přírustek v testu : **1650 g / 96** přírustek od narození: **1454 g / 102** šourek **36 cm**
 Věk při ZV **443** dní aktuálně k 28.03.15 hmotnost: **647 kg** výška v kříži: **137 cm**

PLEMENNÉ HODNOTY

LINEARNÍ HODNOCENÍ

	pp	ru	pp	ru	TR	KT	OS	UT	Hmot	kříž	TR	KT	OS	UT	CE
BÝK PE	97	114	ME	102	93	94	103	104	101						
MATKA PE	95	109	ME	110	103	108	96	93	94	794	149	26	20	19	7 72
OTEC PE	86	121	ME	98	86	98	109	110	109						

HODNOCEN: TR 5 / / 8 KT / / OS / / UT Výsledek:

ÚROVEŇ PLEMENNÝCH HODNOT

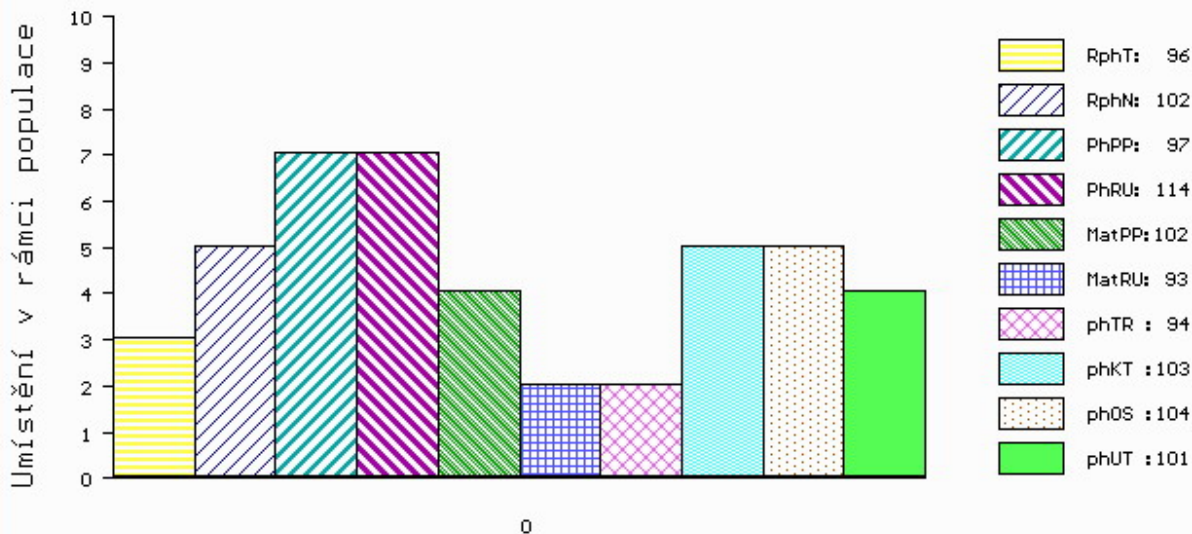

č.kat:11 uš.číslo 000787302 032 CZ

Číslo : **787303 032 CZ AMIGO ŠUMAVSKÝ P** Číslo katalogu 12
 Dat.nar. : 06.02.2014 Plemeno : S100 Masný simentál
 Chovatel : Statek Kašperské Hory s.r.o.
 Majitel : Statek Kašperské Hory s.r.o.

OOO ZSI 279 LANGO UNESCO P 17701-00760
 OO ZSI 829 LANGO AUGUST/ATOS PP 17701-00844
 MOO 1770100654 DK LANGO SONJA P 17701-00654

OTEC ZSI 571 JAEGERGÁRD DARLING P 63747-00578

OMO 267 857 DOVEFIELDS GALLANT M045537
 MO 6374700531 DK JAEGERGÁRD AMISTAR P 63747-00531
 MMO 6374700440 DK JAEGERGÁRD OASE P 63747-00440

OOM ZSI 095 HILLARY P 14.002 71905
 OM ZSI 172 JACOBS VODŇANSKÝ V 145287117141
 MOM 10536 617 CZ P 145617010536

MATKA 46576 932 CZ MADLA ŠUMAVSKÁ R 158000046576932

OMM ZSI 078 GEROJ 164617006524
 MM 142110 304 CZ KAROLÍNA ŠUMAVSKÁ P 158000142110304
 MMM 7221 617 CZ GITA ŠUMAVSKÁ P 158617007221

Vlastní užitkovost: ve 120d: **238 kg** ve 210d: **390 kg** v 365d: **570 kg** / kříž: **140 cm**
 Přírustek v testu : **1508 g / 102** přírustek od narození: **1465 g / 105** šourek **41 cm**
 Věk při ZV **442** dní aktuálně k 28.03.15 hmotnost: **660 kg** výška v kříži: **141 cm**

PLEMENNÉ HODNOTY

LINEARNÍ HODNOCENÍ

	pp	ru	pp	ru	TR	KT	OS	UT	Hmot	kříž	TR	KT	OS	UT	CE		
BÝK	PE	83	119	ME	102	105	108	109	109	112							
MATKA	PE	93	95	ME	95	127	99	103	104	104	658	144	22	19	18	6	65
OTEC	PE	78	132	ME	109	85	112	107	106	110							

HODNOCEN: TR 7 / / 9 KT / / OS / / UT Výsledek:

ÚROVEŇ PLEMENNÝCH HODNOT

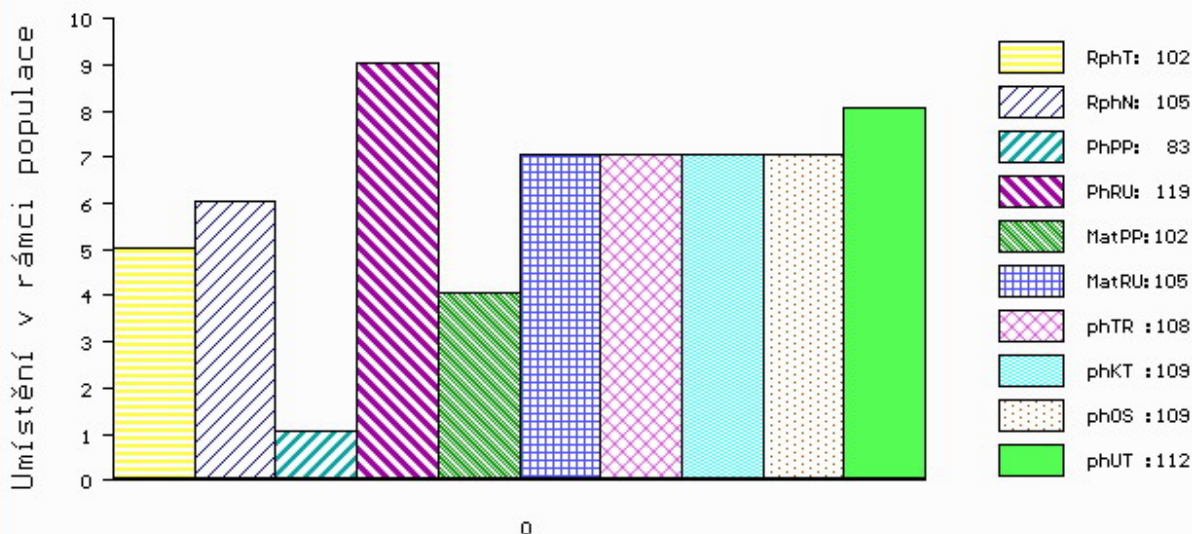

č.kat:12 uš.číslo 000787303 032 CZ

Číslo : **764695 032 CZ ARISTOKRAT FM P** Číslo katalogu 13
 Dat.nar. : 17.02.2014 Plemeno : S100 Masný simentál
 Chovatel : Moulis Pavel, Milínov
 Majitel : Moulis Pavel, Milínov

OOO 290 098 GS MAX 227 007 562
 OO ZSI 400 HEDETOFT UNITED P 80185-00096
 MOO 8018500057 DK HEDETOFT PATRICIA P 80185-00057

OTEC ZSI 706 VINGEGAARD EXCELSIOR P 41524-01311
 OMO 269 776 VINGEGAARD POWERBOY P 41524-00784
 MO 4152400920 DK VINGEGAARD SAVANA P 41524-00920
 MMO 4152400633 DK VINGEGAARD MON CHERI P 41524-00633

OOM 265 340 HERODES 76.000 52565
 OM ZSI 106 HELD P 14.008 67735
 MOM 1400865716 DE PIROSCHKA 14.008 65716

MATKA 111644 942 CZ P 061000111644942
 OMM ZSI 156 AST OMEGA GOLD ET PP 21827-00317
 MM 843 942 CZ P 061000000843942
 MMM 108278 507 CZ R 140507108278

Vlastní užitkovost: ve 120d: **204 kg** ve 210d: **346 kg** v 365d: **599 kg** / kříž: **142 cm**
 Přírustek v testu : **1883 g / 120** přírustek od narození: **1540 g / 119** šourek **43 cm**
 Věk při ZV **431** dní aktuálně k 28.03.15 hmotnost: **667 kg** výška v kříži: **145 cm**

PLEMENNÉ HODNOTY

LINEARNÍ HODNOCENÍ

	pp	ru	ME	pp	ru	TR	KT	OS	UT	Hmot	kříž	TR	KT	OS	UT	CE
BÝK	PE	91	121	ME	99	101	110	109	109							
MATKA	PE	96	116	ME	99	117	111	110	109	902	145	26	21	21	7	75
OTEC	PE	80	128	ME	106	85	115	110	109							

HODNOCEN: TR 10 / /10 KT / / OS / / UT Výsledek:

ÚROVEŇ PLEMENNÝCH HODNOT

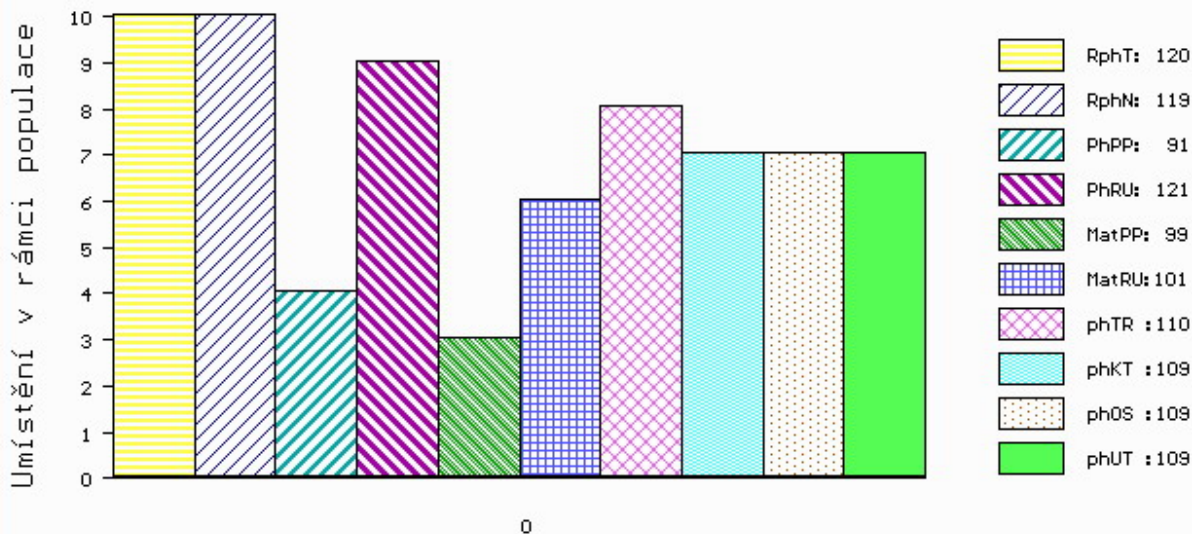

č.kat:13 uš.číslo 000764695 032 CZ

Číslo : **787318 032 CZ AKORD ŠUMAVSKÝ PP** Číslo katalogu 14
 Dat.nar. : 19.02.2014 Plemeno : S100 Masný simentál
 Chovatel : Statek Kašperské Hory s.r.o.
 Majitel : Statek K.Hory sro+ JCH Č.Budějovice

OOO ZSI 279 LANGO UNESCO P 17701-00760
 OO ZSI 829 LANGO AUGUST/ATOS PP 17701-00844
 MOO 1770100654 DK LANGO SONJA P 17701-00654

OTEC ZSI 571 JAEGERGÁRD DARLING P 63747-00578
 OMO 267 857 DOVEFIELDS GALLANT M045537
 MO 6374700531 DK JAEGERGÁRD AMISTAR P 63747-00531
 MMO 6374700440 DK JAEGERGÁRD OASE P 63747-00440

OOM ZSI 344 OSTERVANG VEST PP 86152-00201
 OM ZSI 446 VESTERMOLLE BO WEST P 25679-01666
 MOM 8450900169 DK JERSHAVES TRACEY 84509-00169

MATKA 238748 932 CZ P 158000238748932
 OMM ZSI 078 GEROJ 164617006524
 MM 107921 304 CZ P 158304107921
 MMM 2759 617 CZ ERŽIKA ŠUMAVSKÁ P 158617002759

Vlastní užitkovost: ve 120d: **205 kg** ve 210d: **345 kg** v 365d: **601 kg** / kříž: **140 cm**
 Přírustek v testu : **1783 g / 110** přírustek od narození: **1530 g / 113** šourek **41 cm**
 Věk při ZV **429** dní aktuálně k 28.03.15 hmotnost: **663 kg** výška v kříži: **142 cm**

PLEMENNÉ HODNOTY

LINEARNÍ HODNOCENÍ

	pp	ru	pp	ru	TR	KT	OS	UT	Hmot	kříž	TR	KT	OS	UT	CE			
BÝK	PE	86	116	ME	105	97	103	101	101	102								
MATKA	PE	93	104	ME	105	108	100	98	97	98	644	/	143	18	19	16	6	59
OTEC	PE	78	132	ME	109	85	112	107	106	110								

HODNOCEN: TR 8 / /10 KT / / OS / / UT Výsledek:

ÚROVEŇ PLEMENNÝCH HODNOT

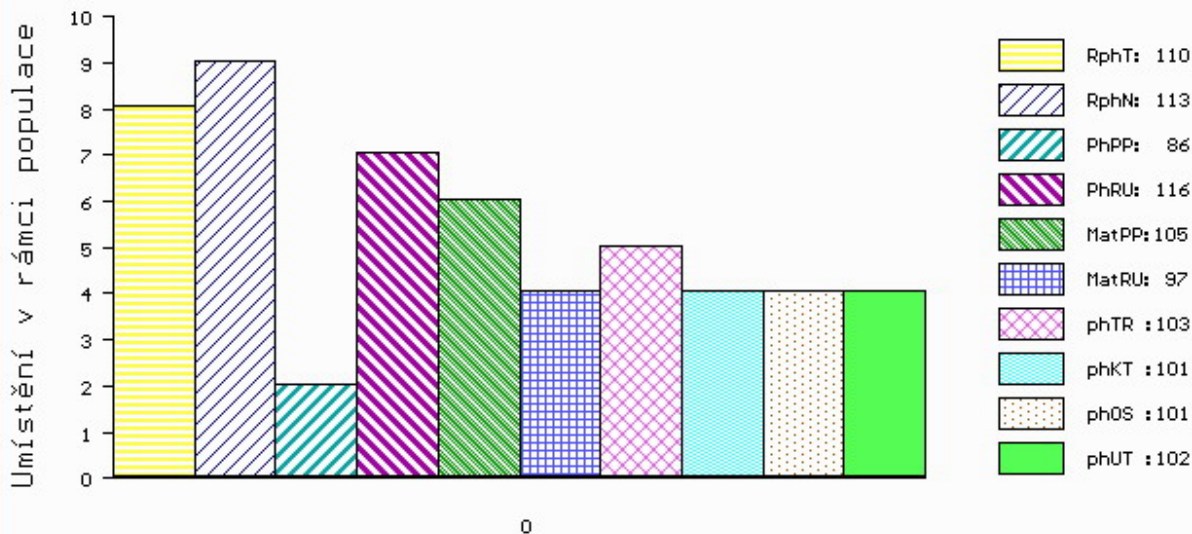

č.kat:14 uš.číslo 000787318 032 CZ

Číslo : **843667 061 CZ AGRO AGROCHYT ET P** Číslo katalogu 15
 Dat.nar. : 01.03.2014 Plemeno : S100 Masný simentál
 Chovatel : Agrochyt s.r.o.Mohelno
 Majitel : Agrochyt s.r.o.Mohelno

OOO 268 908 GRETNA HOUSE SUPERSONIC M016550
 OO 262 692 HILLCREST CHAMPION PMMC017
 MOO 898932 UK CAMUS SOLITARE 898932

OTEC ZSI 807 CURAHEEN TYSON ET R 171059840126
 OMO 270 515 RACEVIEW KING BATK019
 MO 151420930180 IE RACEVIEW MERLE-BEAUTY BATM031
 MMO 0 KILMICHAEL BEAUTY KLMB002

OOM 268 240 SERUP REGENT P 41318-00491
 OM ZSI 495 HEDETOFT VITO PP 51546-02044
 MOM 5154601685 DK VIKINGHOLM PIA 51546-01685

MATKA 415962 961 CZ VIKTORIE AGROCHYT PP 392000415962961
 OMM ZSI 400 HEDETOFT UNITED P 80185-00096
 MM 341436 961 CZ JISKRA AGROCHYT P 392000341436961
 MMM 193698 961 CZ OUŠKO JUNIOR AGROCHYT P 392000193698961

Vlastní užitkovost:ve 120d: **265 kg** ve 210d: **397 kg** v 365d: **601 kg** / kříž: **139 cm**
 Přírustek v testu : **1750 g / 118** přírustek od narození: **1592 g / 126** šourek **46 cm**
 Věk při ZV **419** dní aktuálně k 28.03.15 hmotnost: **671 kg** výška v kříži: **139 cm**

PLEMENNÉ HODNOTY										LINEARNÍ HODNOCENÍ							
	pp	ru	pp	ru	TR	KT	OS	UT	Hmot	kříž	TR	KT	OS	UT	CE		
BÝK	PE	88	133	ME	108	83	106	113	112	113							
MATKA	PE	84	134	ME	112	81	109	119	118	120	680	145	22	19	19	7	67
OTEC	PE	91	131	ME	104	90	108	117	117	118							

HODNOCEN: TR 7 / /10 KT / / OS / / UT Výsledek:

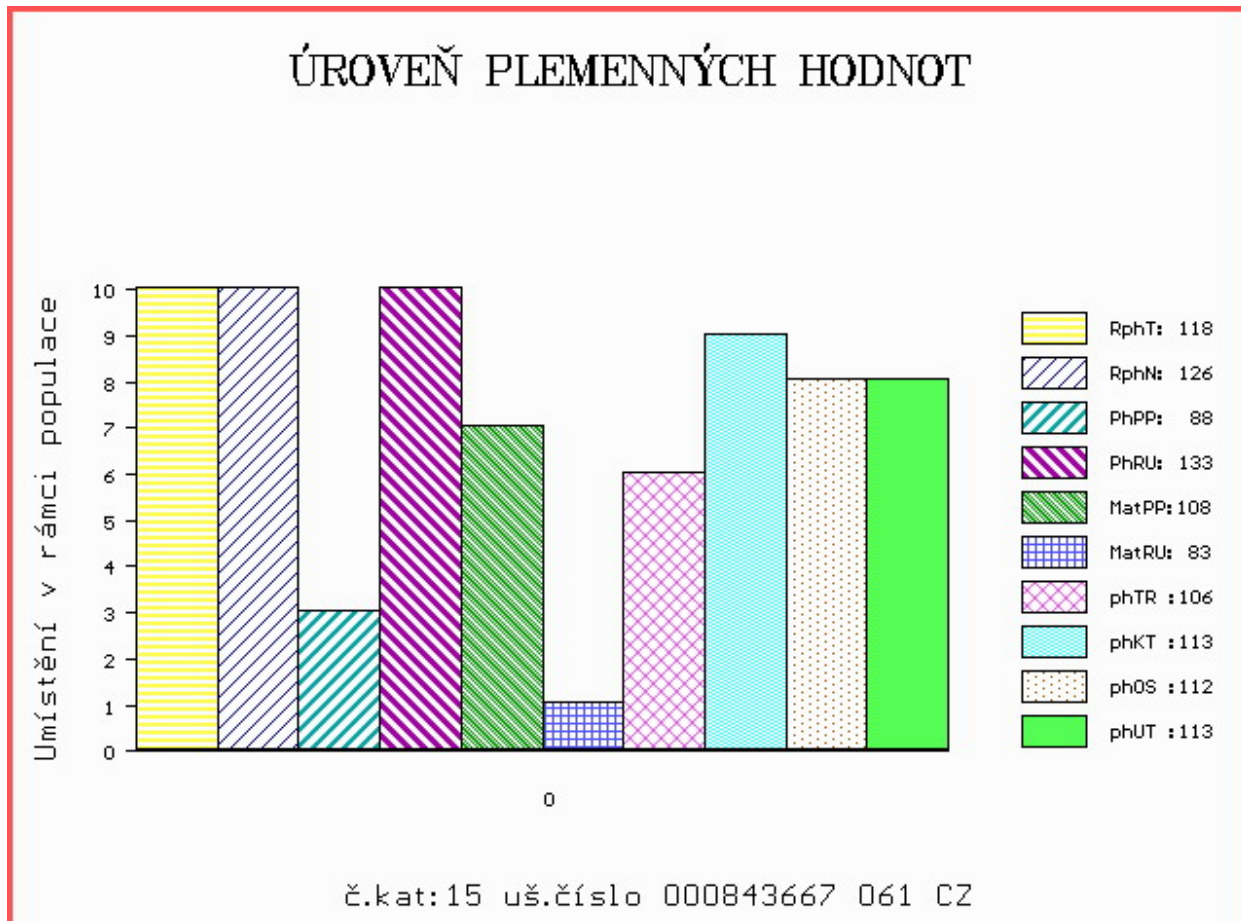

Číslo : **782899 032 CZ ALVA Z DROUHAVČE PP** Číslo katalogu 16
 Dat.nar. : 03.03.2014 Plemeno : S100 Masný simentál
 Chovatel : Zelený Jiří, Drouhaveč
 Majitel : Jihočeský chovatel a.s. Č. Budějovice

OOO 268 239 LINDE PERY P 25171-01113
 OO ZSI 286 LAMHOJ SUPERY P 70514-00150
 MOO 7051400028 DK LAMHOJ LILJE 70514-00028

OTEC ZSI 859 TLOUŠŤ VODŇANSKÝ P 145000701561031

OMO ZSI 188 VINGEGAARD ROCKY P 41524-00877
 MO 41077 931 CZ P 145000041077931
 MMO 23516 267 CZ MS BCM STAR 63D P PG368350

OOM ZSI 065 FAN ET 069617000854
 OM SIP 160 CHLUM P 092381010871
 MOM 75527 341 CZ BCM MS PREMIUM 3C PG360106

MATKA 126676 932 CZ P 199000126676932

OMM ZSI 081 GESTOR 037617004703
 MM 108138 304 CZ CHLOUBA Z DROUHAVČE P 199304108138
 MMM 6311 617 CZ TRIPLE J MISS 11D G332181

Vlastní užitkovost: ve 120d: **196 kg** ve 210d: **331 kg** v 365d: **548 kg** / kříž: **143 cm**
 Přírustek v testu : **1600 g / 96** přírustek od narození: **1438 g / 98** šourek **37 cm**
 Věk při ZV **417** dní aktuálně k 28.03.15 hmotnost: **596 kg** výška v kříži: **144 cm**

PLEMENNÉ HODNOTY

LINEARNÍ HODNOCENÍ

	pp	ru	ME	pp	ru	TR	KT	OS	UT	Hmot	kříž	TR	KT	OS	UT	CE	
BÝK	PE	100	99	ME	94	108	107	88	85	89							
MATKA	PE	107	97	ME	107	112	112	84	78	83	720	149	25	22	19	7	73
OTEC	PE	93	107	ME	82	102	107	96	94	99							

HODNOCEN: TR 10 / / 8 KT / / OS / / UT Výsledek:

ÚROVEŇ PLEMENNÝCH HODNOT

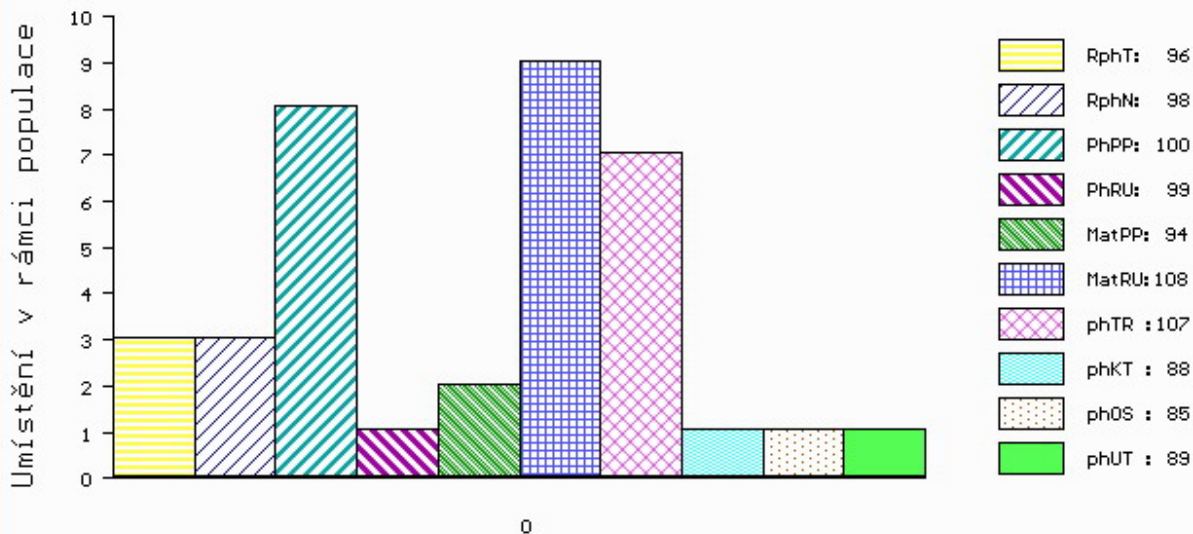

č.kat:16 uš.číslo 000782899 032 CZ

Číslo : **782900 032 CZ AMANT Z DROUHAVČE PP** Číslo katalogu 17
 Dat.nar. : 07.03.2014 Plemeno : S100 Masný simentál
 Chovatel : Zelený Jiří, Drouhaveč
 Majitel : Jihočeský chovatel a.s. Č. Budějovice

OOO 268 239 LINDE PERY P 25171-01113
 OO ZSI 286 LAMHOJ SUPERY P 70514-00150
 MOO 7051400028 DK LAMHOJ LILJE 70514-00028

OTEC ZSI 859 TLOUŠŤ VODŇANSKÝ P 145000701561031

OMO ZSI 188 VINGEGAARD ROCKY P 41524-00877
 MO 41077 931 CZ P 145000041077931
 MMO 23516 267 CZ MS BCM STAR 63D P PG368350

OOM ZSI 188 VINGEGAARD ROCKY P 41524-00877
 OM ZSI 517 OREL Z BĚSNA P 037000107610042
 MOM 105972 407 CZ R 037000105972407

MATKA 287586 932 CZ P 199000287586932

OMM SIP 160 CHLUM P 092381010871
 MM 14362 932 CZ P 199000014362932
 MMM 4182 117 CZ HANACH Z DROUHAVČE P 199117004182

Vlastní užitkovost: ve 120d: **220 kg** ve 210d: **363 kg** v 365d: **571 kg** / kříž: **139 cm**
 Přírustek v testu : **1566 g / 99** přírustek od narození: **1479 g / 107** šourek **40 cm**
 Věk při ZV **413** dní aktuálně k 28.03.15 hmotnost: **601 kg** výška v kříži: **139 cm**

PLEMENNÉ HODNOTY

LINEARNÍ HODNOCENÍ

	pp	ru	pp	ru	TR	KT	OS	UT	Hmot	kříž	TR	KT	OS	UT	CE		
BÝK	PE	99	115	ME	91	104	109	100	97	101							
MATKA	PE	103	116	ME	100	110	114	103	98	102	790	149	27	21	18	7	73
OTEC	PE	93	107	ME	82	102	107	96	94	99							

HODNOCEN: TR 7 / / 9 KT / / OS / / UT Výsledek:

ÚROVEŇ PLEMENNÝCH HODNOT

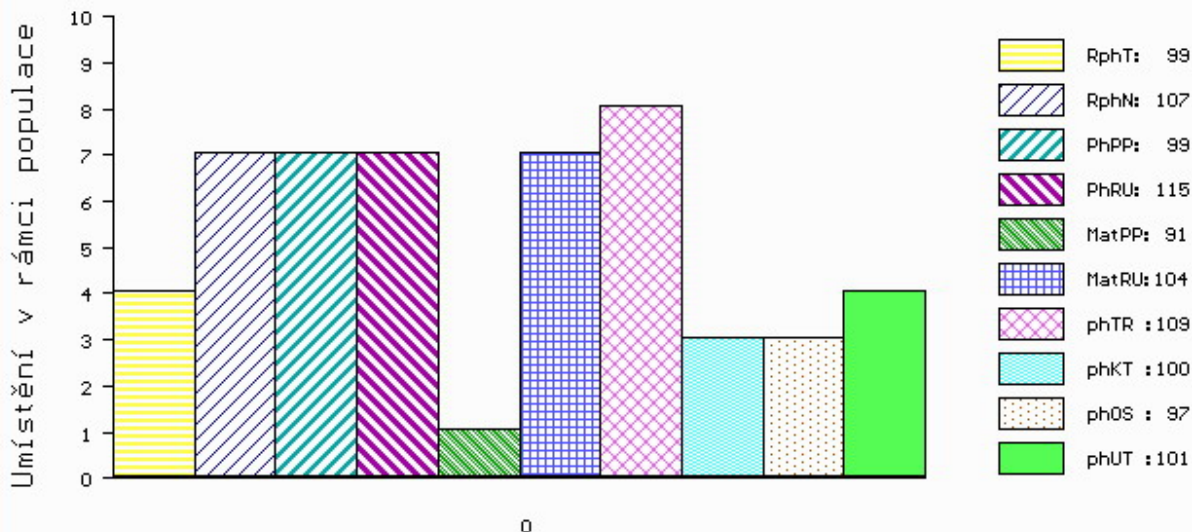

č.kat:17 uš.číslo 000782900 032 CZ

Číslo : **787333 032 CZ AMON ŠUMAVSKÝ PP** Číslo katalogu 18
 Dat.nar. : 07.03.2014 Plemeno : S100 Masný simentál
 Chovatel : Statek Kašperské Hory s.r.o.
 Majitel : Statek Kašperské Hory s.r.o.

OOO ZSI 279 LANGO UNESCO P 17701-00760
 OO ZSI 829 LANGO AUGUST/ATOS PP 17701-00844
 MOO 1770100654 DK LANGO SONJA P 17701-00654

OTEC ZSI 571 JAEGERGÁRD DARLING P 63747-00578
 OMO 267 857 DOVEFIELDS GALLANT M045537
 MO 6374700531 DK JAEGERGÁRD AMISTAR P 63747-00531
 MMO 6374700440 DK JAEGERGÁRD OASE P 63747-00440

OOM 262 530 LEON MB SIMENTAL P 15.026 39419
 OM ZSI 570 VESTERMOLLE DON LEON P 25679-01743
 MOM 416631 CA HPF GOLDTIME P 416631

MATKA 289378 932 CZ ADÉLA ŠUMAVSKÁ P 158000289378932
 OMM SIP 036 SYLVESTER 50115-0608
 MM 107912 304 CZ P 158304107912
 MMM 6308 617 CZ P 158617006308

Vlastní užitkovost: ve 120d: **201 kg** ve 210d: **337 kg** v 365d: **614 kg** / kříž: **138 cm**
 Přírustek v testu : **1766 g / 114** přírustek od narození: **1549 g / 118** šourek **43 cm**
 Věk při ZV **413** dní aktuálně k 28.03.15 hmotnost: **650 kg** výška v kříži: **141 cm**

PLEMENNÉ HODNOTY

LINEARNÍ HODNOCENÍ

	pp	ru	pp	ru	TR	KT	OS	UT	Hmot	kříž	TR	KT	OS	UT	CE
BÝK PE	79	124	ME	108	86	108	102	100	103						
MATKA PE	89	113	ME	106	91	98	96	95	96	708	149	25	20	18	7
OTEC PE	78	132	ME	109	85	112	107	106	110						

HODNOCEN: TR 8 / /10 KT / / OS / / UT Výsledek:

ÚROVEŇ PLEMENNÝCH HODNOT

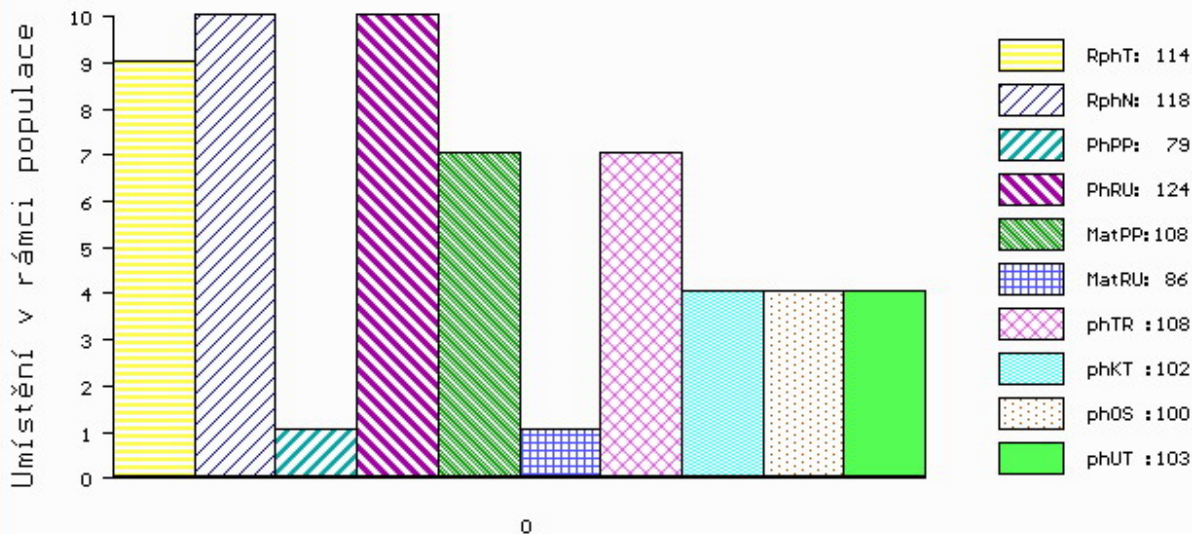

č.kat:18 uš.číslo 000787333 032 CZ

Číslo : **787336 032 CZ ARKO ŠUMAVSKÝ R** Číslo katalogu 19
 Dat.nar. : 09.03.2014 Plemeno : S100 Masný simentál
 Chovatel : Statek Kašperské Hory s.r.o.
 Majitel : Statek Kašperské Hory s.r.o.

OOO 268 239 LINDE PERY P 25171-01113
 OO ZSI 286 LAMHOJ SUPERY P 70514-00150
 MOO 7051400028 DK LAMHOJ LILJE 70514-00028

OTEC ZSI 445 LYKKE BRUMME P 41344-00368
 OMO 269 502 SLIEVENAGH FANTASTIC M042510
 MO 4134400284 DK LYKKE TENNA 41344-00284
 MMO 4134400154 DK LYKKE NANNA P 41344-00154

OOM ZSI 283 LYKKE SIRIUS P 41344-00241
 OM ZSI 280 VINGEGAARD URUGUAY P 41524-01028
 MOM 4152400886 DK VINGEGAARD RENATA P 41524-00886

MATKA 196087 932 CZ P 158000196087932
 OMM ZSI 172 JACOBS VODŇANSKÝ V 145287117141
 MM 46578 932 CZ R 158000046578932
 MMM 142113 304 CZ R 158000142113304

Vlastní užitkovost: ve 120d: **228 kg** ve 210d: **370 kg** v 365d: **625 kg** / kříž: **137 cm**
 Přírustek v testu : **1683 g / 89** přírustek od narození: **1604 g / 100** šourek **40 cm**
 Věk při ZV **411** dní aktuálně k 28.03.15 hmotnost: **666 kg** výška v kříži: **140 cm**

PLEMENNÉ HODNOTY

LINEARNÍ HODNOCENÍ

	pp	ru	pp	ru	TR	KT	OS	UT	Hmot	kříž	TR	KT	OS	UT	CE		
BÝK	PE	85	120	ME	101	91	107	111	110	110							
MATKA	PE	92	102	ME	103	116	102	107	106	106	668	141	17	19	19	6	61
OTEC	PE	87	132	ME	99	67	109	112	110	112							

HODNOCEN: TR 8 / /10 KT / / OS / / UT Výsledek:

ÚROVEŇ PLEMENNÝCH HODNOT

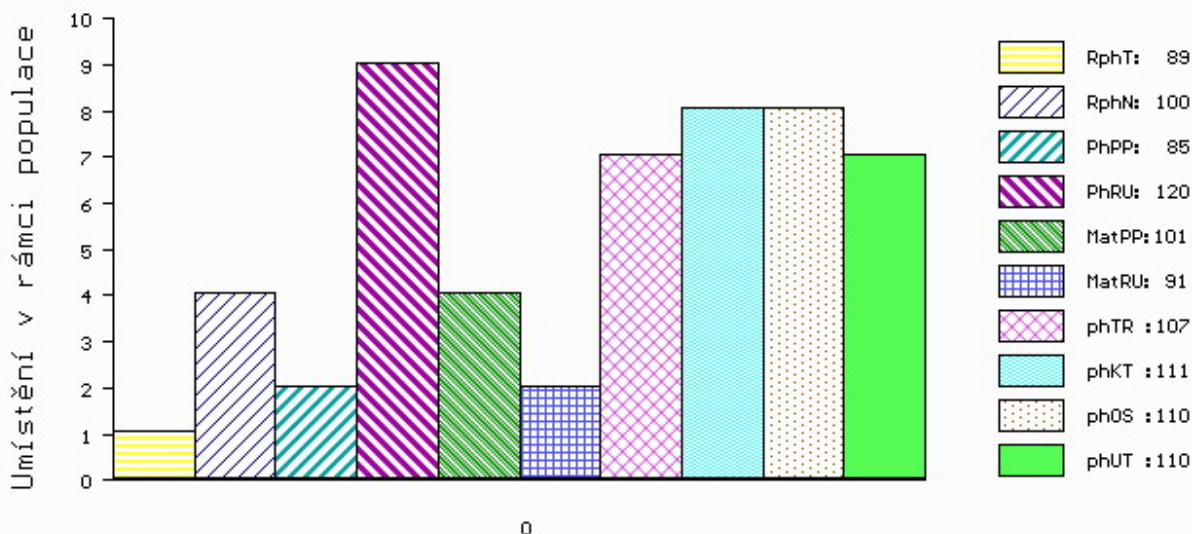

č.kat:19 uš.číslo 000787336 032 CZ

Číslo : **846593 031 CZ ALI Z MALEŠIC R** Číslo katalogu 20
 Dat.nar. : 14.03.2014 Plemeno : S100 Masný simentál
 Chovatel : Samohejlová Andrea, Malešice
 Majitel : Samohejlová Andrea, Malešice

OOO 268 240 SERUP REGENT P 41318-00491
 OO ZSI 495 HEDETOFT VITO PP 51546-02044
 MOO 5154601685 DK VIKINGHOLM PIA 51546-01685

OTEC ZSI 715 HESTEHAVEN DADDI P 107267-00098
 OMO ZSI 286 LAMHOJ SUPERY P 70514-00150
 MO 10726700050 DK HESTEHAVEN BLIS 107267-00050
 MMO 1770100690 DK LANGO THORA P 17701-00690

OOM 269 853 GIGANT P 14.012 09670
 OM 271 390 GINGER PP 14.026 88553
 MOM 1401671221 DE HILDE P 14.016 71221

MATKA 1403229346 DE P 14.032 29346
 OMM 265 340 HERODES 76.000 52565
 MM 1400188907 DE GLOCKE P 14.001 88907
 MMM 1400865710 DE GUCKI 14.008 65710

Vlastní užitkovost: ve 120d: **227 kg** ve 210d: **354 kg** v 365d: **634 kg** / kříž: **137 cm**
 Přírustek v testu : **2066 g / 117** přírustek od narození: **1633 g / 115** šourek **43 cm**
 Věk při ZV **406** dní aktuálně k 28.03.15 hmotnost: **659 kg** výška v kříži: **137 cm**

PLEMENNÉ HODNOTY										LINEARNÍ HODNOCENÍ								
	pp	ru	pp	ru	TR	KT	OS	UT		Hmot	kříž	TR	KT	OS	UT	CE		
BÝK	PE	98	114	ME	103	87	101	113	116	115								
MATKA	PE	101	105	ME	101	99	89	98	104	100	804	/	143	23	25	22	8	78
OTEC	PE	90	127	ME	107	78	108	122	122	123								

HODNOCEN: TR 6 / /10 KT / / OS / / UT Výsledek:

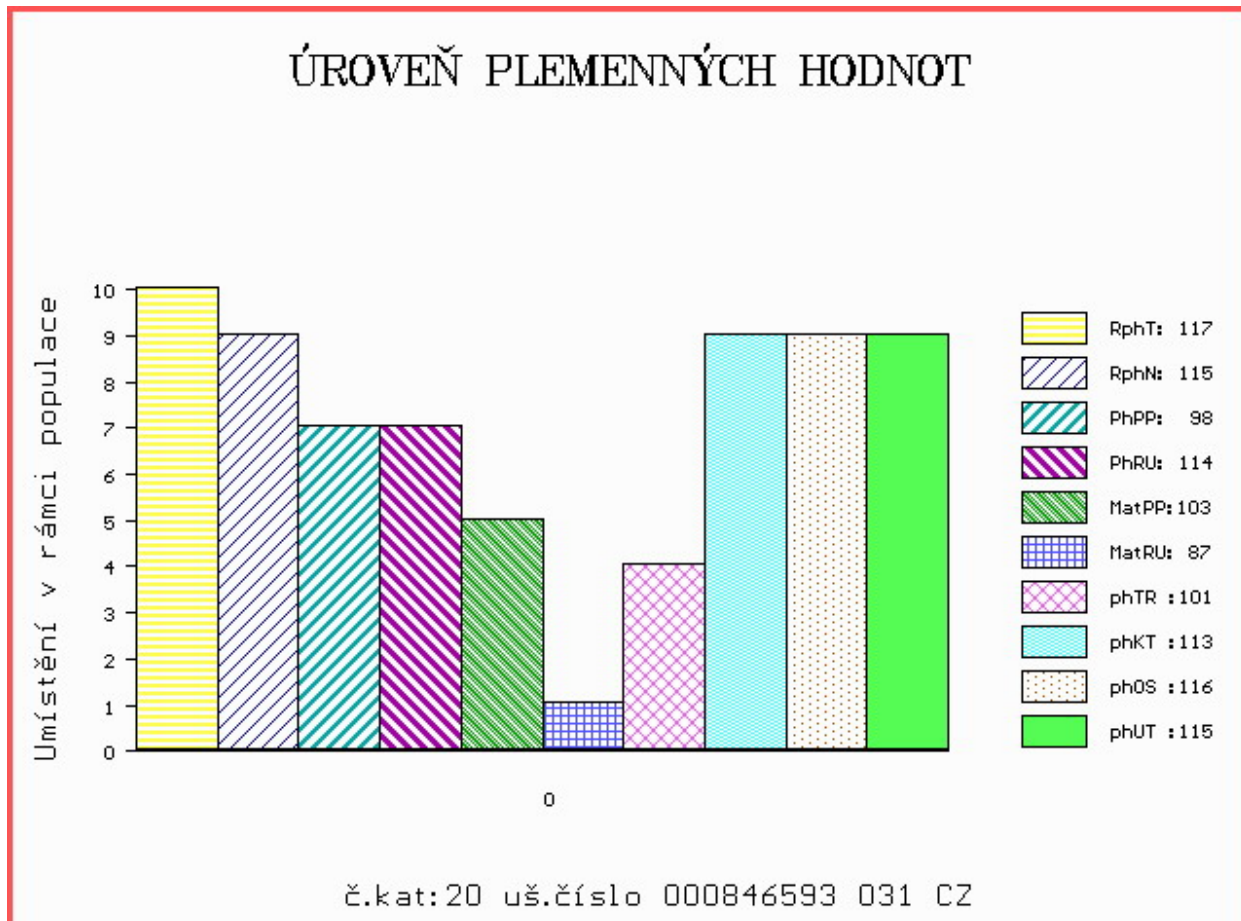

Číslo : **782907 032 CZ ALGIR Z DROUHAVČE PP** Číslo katalogu 21
 Dat.nar. : 17.03.2014 Plemeno : S100 Masný simentál
 Chovatel : Zelený Jiří, Drouhaveč
 Majitel : Jihočeský chovatel a.s.Č.Budějovice

OOO 268 239 LINDE PERY P 25171-01113
 OO ZSI 286 LAMHOJ SUPERY P 70514-00150
 MOO 7051400028 DK LAMHOJ LILJE 70514-00028

OTEC ZSI 859 TLOUŠŤ VODŇANSKÝ P 145000701561031

OMO ZSI 188 VINGEGAARD ROCKY P 41524-00877
 MO 41077 931 CZ P 145000041077931
 MMO 23516 267 CZ MS BCM STAR 63D P PG368350

OOM ZSI 222 KORVIN P 13.018 49046
 OM SIP 684 OGAR Z LEŽNICE P 400000503724041
 MOM 15196 942 CZ P 061000015196942

MATKA 287553 932 CZ TREFA Z DROUHAVČE P 199000287553932

OMM SIP 160 CHLUM P 092381010871
 MM 166650 932 CZ OLLA Z DROUHAVČE P 199000166650932
 MMM 4182 117 CZ HANACH Z DROUHAVČE P 199117004182

Vlastní užitkovost: ve 120d: **210 kg** ve 210d: **351 kg** v 365d: **582 kg** / kříž: **145 cm**
 Přírustek v testu : **1891 g / 103** přírustek od narození: **1511 g / 105** šourek **40 cm**
 Věk při ZV **403** dní aktuálně k 28.03.15 hmotnost: **598 kg** výška v kříži: **145 cm**

PLEMENNÉ HODNOTY

LINEARNÍ HODNOCENÍ

	pp	ru	ME	pp	ru	TR	KT	OS	UT	Hmot	kříž	TR	KT	OS	UT	CE	
BÝK	PE	99	103	ME	88	102	104	88	86	89							
MATKA	PE	100	97	ME	96	105	84	69	69	69	654	144	20	21	17	7	65
OTEC	PE	93	107	ME	82	102	107	96	94	99							

HODNOCEN: TR 10 / / 9 KT / / OS / / UT Výsledek:

ÚROVEŇ PLEMENNÝCH HODNOT

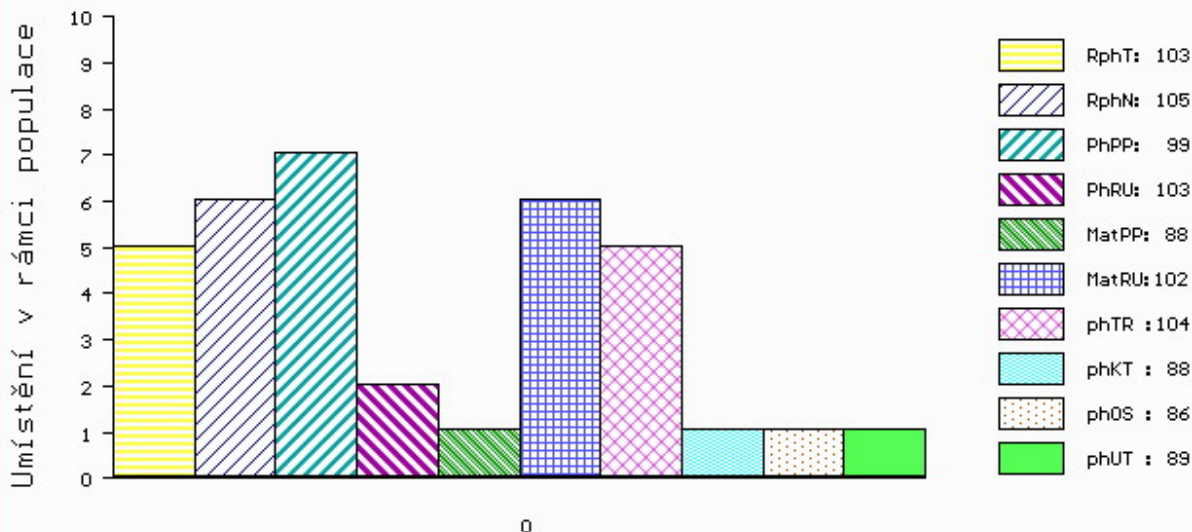

č.kat:21 uš.číslo 000782907 032 CZ

Číslo : **812266 679 SK MOVIS ATLANTIS PP** Číslo katalogu 22
 Dat.nar. : 17.03.2014 Plemeno : S100 Masný simentál
 Chovatel : MOVIS-AGRO,AK, spol.s r.o.Skalica
 Majitel : MOVIS-AGRO,AK, spol.s r.o.Skalica

OOO 269 502 SLIEVENAGH FANTASTIC M042510
 OO ZSI 390 LYKKE ATLANTIS P 41344-00347
 MOO 4134400294 DK LYKKE ULUPULU P 41344-00294

OTEC SIP 893 ROUS VODŇANSKÝ P 145000624438031

OMO 265 285 BCM POL STAR 64Y P222472
 MO 23508 267 CZ MS BCM STAR 54D P PG368342
 MMO 93858 214 CZ MISS BCM 34Y G220388

OOM 262 435 DFM MARCUS 14M 580437
 OM ZSI 534 FGAF ZEGNA 230R P 638986
 MOM 531755 CA FGAF GRACE 701K 531755

MATKA 801269367 SK P

OMM ZSI 401 IROC ROCKET 57K V 533920
 MM 380899 CZ SANDRA AGROCHYT P 392000380899961
 MMM 193690 961 CZ OLINA AGROCHYT P 392000193690961

Vlastní užitkovost: ve 120d: **229 kg** ve 210d: **332 kg** v 365d: **646 kg** / kříž: **143 cm**
 Přírustek v testu : **2241 g / 110** přírustek od narození: **1646 g / 107** šourek **39 cm**
 Věk při ZV **403** dní aktuálně k 28.03.15 hmotnost: **669 kg** výška v kříži: **143 cm**

PLEMENNÉ HODNOTY

LINEARNÍ HODNOCENÍ

	pp	ru	pp	ru	TR	KT	OS	UT	Hmot	kříž	TR	KT	OS	UT	CE		
BÝK	PE	89	113	ME	113	100	105	95	93	96							
MATKA	PE	102	111	ME	98	111	102	100	100	100	710	146	26	19	17	6	68
OTEC	PE	82	104	ME	130	93	110	91	86	92							

HODNOCEN: TR 10 / /10 KT / / OS / / UT Výsledek:

ÚROVEŇ PLEMENNÝCH HODNOT

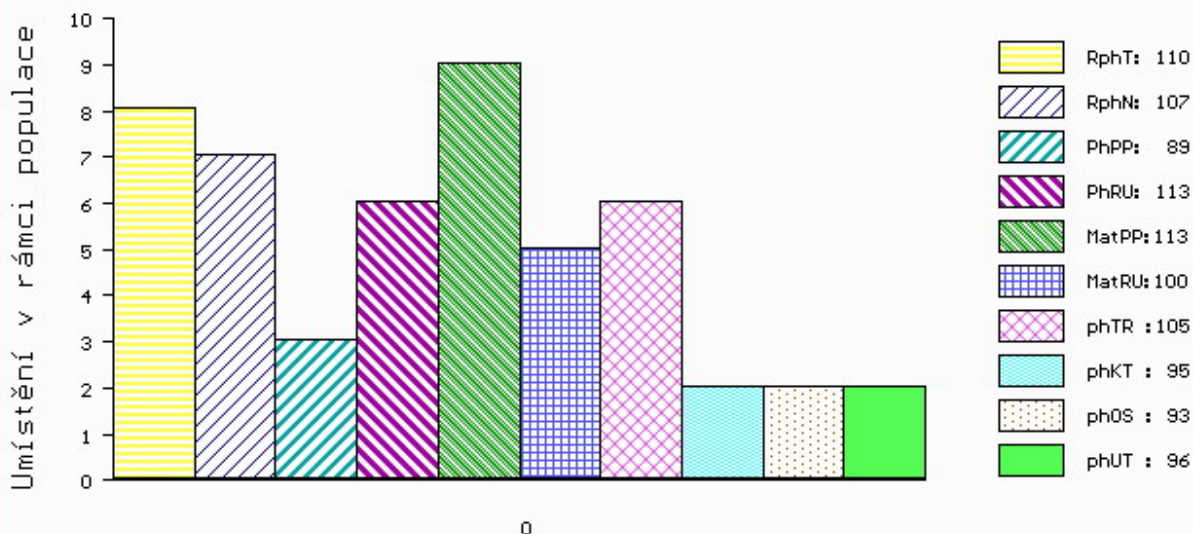

č.kat:22 uš.číslo 000812266 679 SK

Číslo : **756114 021 CZ AUGUSTUS KH V** Číslo katalogu 23
 Dat.nar. : 19.03.2014 Plemeno : S100 Masný simentál
 Chovatel : ZD Krásná Hora n.Vlt.,a.s.
 Majitel : ZD Krásná Hora n.Vlt.,a.s.

OOO 290 062 HOTTE PP F 797 76.000 00797
 OO ZSI 036 HILLMANN P 76.000 28589
 MOO 7600025023 DE 76.000 25023

OTEC ZSI 095 HILLARY P 14.002 71905
 OMO 000 BICEPS BY 020609/01 7600020609
 MO 86295 214 CZ KORALLE BY5712315 2605002445
 MMO 0 KLAUS BY 2720319 7602720319

OOM 268 237 ROSAS PROBAT 79150-00139
 OM ZSI 284 HOLM ULRICK P 36545-00514
 MOM 3654500359 DK HOLM ROSA 36545-00359

MATKA 149923 942 CZ ULA Z PODLESÍ P 061000149923942
 OMM ZSI 156 AST OMEGA GOLD ET PP 21827-00317
 MM 815 942 CZ LADY Z PODLESÍ P 061000000815942
 MMM 543 617 CZ VESTERBAEK IRIS - ET 47717-0119

Vlastní užitkovost: ve 120d: **228 kg** ve 210d: **331 kg** v 365d: **622 kg** / kříž: **138 cm**
 Přírustek v testu : **1916 g / 102** přírustek od narození: **1588 g / 99** šourek **45 cm**
 Věk při ZV **401** dní aktuálně k 28.03.15 hmotnost: **639 kg** výška v kříži: **138 cm**

PLEMENNÉ HODNOTY										LINEARNÍ HODNOCENÍ						
	pp	ru	pp	ru	TR	KT	OS	UT		Hmot	kříž	TR	KT	OS	UT	CE
BÝK	PE	90	109	ME	105	114	102	107	106	105						
MATKA	PE	91	113	ME	116	111	106	116	116	113	668	143	22	21	21	8 72
OTEC	PE	108	99	ME	88	119	97	99	100	98						

HODNOCEN: TR 7 / /10 KT / / OS / / UT Výsledek:

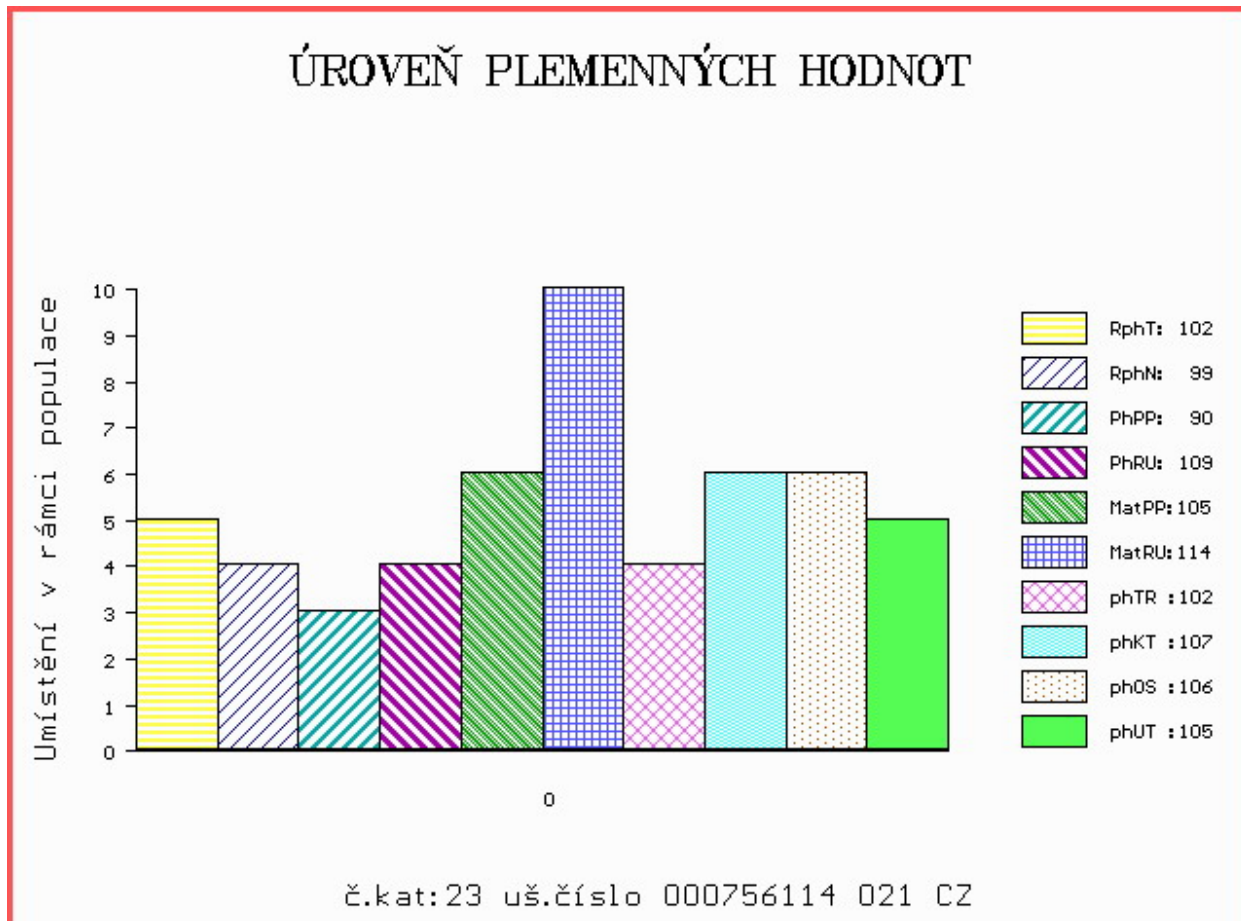

Číslo : **843670 061 CZ ADAM AGROCHYT P** Číslo katalogu 24
 Dat.nar. : 19.03.2014 Plemeno : S100 Masný simentál
 Chovatel : Agrochyt s.r.o.Mohelno
 Majitel : Agrochyt s.r.o.Mohelno

OOO 268 239 LINDE PERY P 25171-01113
 OO ZSI 286 LAMHOJ SUPERY P 70514-00150
 MOO 7051400028 DK LAMHOJ LILJE 70514-00028

OTEC ZSI 935 URAGÁN AGROCHYT P 392000743257061
 OMO SIP 071 GOMBA 164617006515
 MO 17172 932 CZ LAURA ŠUMAVSKÁ PP 158932017172
 MMO 6320 617 CZ MS BCM JACKPOT 27D G368344

OOM ZSI 063 VINGEGAARD LEWIS P 41524-0598
 OM ZSI 136 CHAMPION ŠUMAVSKÝ P 158384110893
 MOM 2764 617 CZ P 158617002764

MATKA 46521 932 CZ MIRKA ŠUMAVSKÁ P 158932046521
 OMM ZSI 024 DISSEL 28 5059298
 MM 4462 617 CZ HANIČKA ŠUMAVSKÁ R 158617004462
 MMM 51311 446 CZ BCM MS PREMIUM 7C G360103

Vlastní užitkovost: ve 120d: **235 kg** ve 210d: **308 kg** v 365d: **543 kg** / kříž: **139 cm**
 Přírustek v testu : **1500 g / 89** přírustek od narození: **1374 g / 85** šourek **40 cm**
 Věk při ZV **401** dní aktuálně k 28.03.15 hmotnost: **557 kg** výška v kříži: **139 cm**

PLEMENNÉ HODNOTY										LINEARNÍ HODNOCENÍ							
	pp	ru	pp	ru	TR	KT	OS	UT		Hmot	kříž	TR	KT	OS	UT	CE	
BÝK	PE	104	97	ME	96	102	99	102	103	104							
MATKA	PE	116	87	ME	102	100	94	91	91	91	735	148	23	22	20	7	72
OTEC	PE	92	109	ME	89	105	108	113	114	115							

HODNOCEN: TR 8 / / 8 KT / / OS / / UT Výsledek:

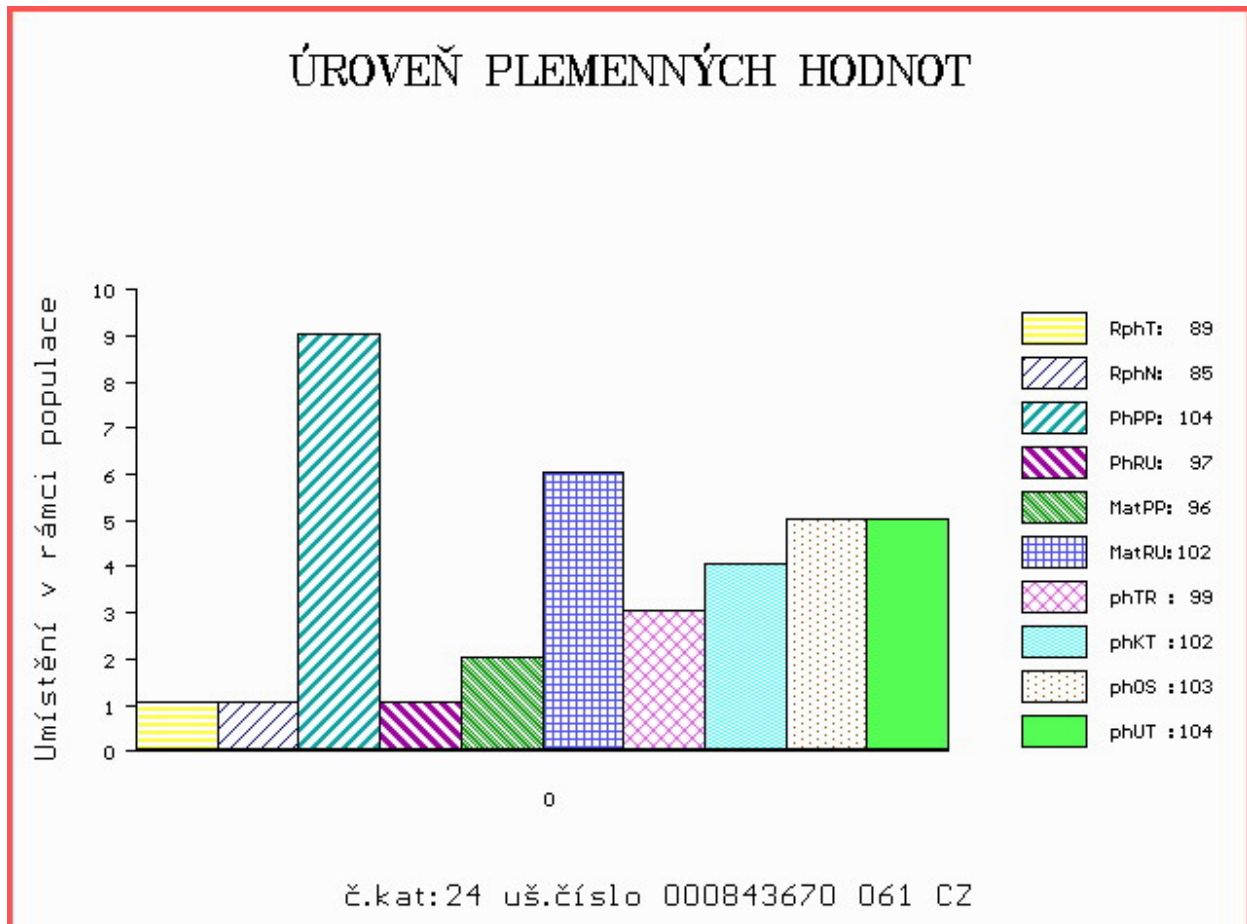

Číslo : **756116 021 CZ ALAN KH PP** Číslo katalogu 25
 Dat.nar. : 21.03.2014 Plemeno : S100 Masný simentál
 Chovatel : ZD Krásná Hora n.Vlt., a.s.
 Majitel : ZD Kr.Hora+ JCH Č.Budějovice a.s.

OOO 265 867 MIDDELHEDE IMPULS ET 83077-00011
 OO ZSI 491 LANGO BRYNJE V 17701-00892
 MOO 1770100746 DK LANGO ULINE P 17701-00746

OTEC ZSI 937 UNIKUM Z PĚČINA P 268000749674031

OMO ZSI 070 GORM PP 87072-0031
 MO 124783 207 CZ KOALA VODŇANSKÁ P 145207124783
 MMO 23513 267 CZ TRIPLE J MISS 26D P G323333

OOM ZSI 829 LANGO AUGUST/ATOS PP 17701-00844
 OM ZSI 568 LYKKE DIXIE PP 41344-00399
 MOM 4134400195 DK LYKKE PHILADELPHIA P 41344-00195

MATKA 277076 921 CZ TRACY KH ET P 437000277076921

OMM ZSI 380 VINGEGAARD ANTONIUS P 41524-01078
 MM 129931 942 CZ RADKA Z PODLESÍ P 061000129931942
 MMM 111666 942 CZ OSTRÁ Z PODLESÍ R 061000111666942

Vlastní užitkovost: ve 120d: **187 kg** ve 210d: **294 kg** v 365d: **583 kg** / kříž: **141 cm**
 Přírustek v testu : **1900 g / 112** přírustek od narození: **1519 g / 108** šourek **44 cm**
 Věk při ZV **399** dní aktuálně k 28.03.15 hmotnost: **596 kg** výška v kříži: **141 cm**

PLEMENNÉ HODNOTY

LINEARNÍ HODNOCENÍ

	pp	ru	pp	ru	TR	KT	OS	UT	Hmot	kříž	TR	KT	OS	UT	CE		
BÝK	PE	101	115	ME	110	94	111	106	102	106							
MATKA	PE	95	114	ME	121	96	108	102	99	104	666	150	25	20	18	7	70
OTEC	PE	100	118	ME	99	94	111	115	114	116							

HODNOCEN: TR 9 / / 9 KT / / OS / / UT Výsledek:

ÚROVEŇ PLEMENNÝCH HODNOT

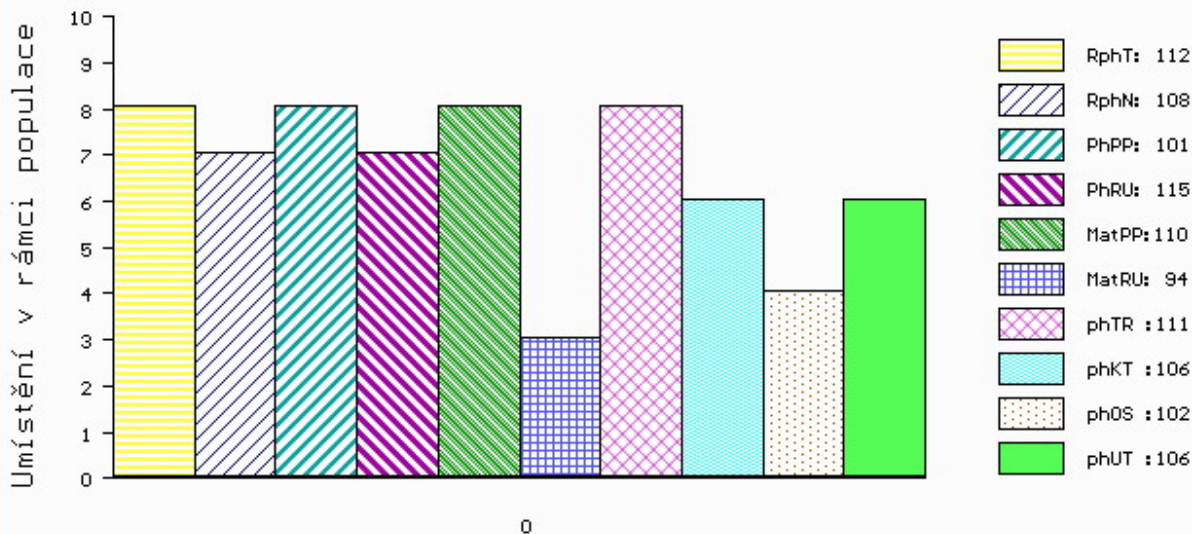

č.kat:25 uš.číslo 000756116 021 CZ

Číslo : **673694 071 CZ AMUR Z NOVÉ VODY V** Číslo katalogu 26
 Dat.nar. : 24.03.2014 Plemeno : S100 Masný simentál
 Chovatel : Reinold Manfred, Stará Červená Voda
 Majitel : Reinold Manfred, Stará Červená Voda

OOO ZSI 829 LANGO AUGUST/ATOS PP 17701-00844
 OO ZSI 568 LYKKE DIXIE PP 41344-00399
 MOO 4134400195 DK LYKKE PHILADELPHIA P 41344-00195

OTEC ZSI 844 URBAN PP 398000698129032
 OMO ZSI 343 EUGEN AV RÖRUM P 92241
 MO 240105 932 CZ P 398000240105932
 MMO 15315 932 CZ R 164000015315932

OOM 270 528 CARNKERN TITAN M015902
 OM 272 594 CASTLEGALE TITAN 241102561149
 MOM 241102580482 IE CASTLEGALE LADY 241102580482

MATKA 560363400484 UK INNERWICK ALISON R 560363400484
 OMM 272 595 INNERWICK CHIEFTAIN M032735
 MM 560363200160 UK INNERWICK POLLY ET T002433
 MMM 0 MILTON DUFFY J003407

Vlastní užitkovost: ve 120d: **273 kg** ve 210d: **458 kg** v 365d: **737 kg** / kříž: **147 cm**
 Přírustek v testu : **2091 g / 121** přírustek od narození: **1902 g / 123** šourek **44 cm**
 Věk při ZV **396** dní aktuálně k 28.03.15 hmotnost: **744 kg** výška v kříži: **147 cm**

PLEMENNÉ HODNOTY										LINEARNÍ HODNOCENÍ							
	pp	ru	pp	ru	TR	KT	OS	UT	Hmot	kříž	TR	KT	OS	UT	CE		
BÝK	PE	93	128	ME	91	99	121	117	113	117							
MATKA	PE	93	112	ME	82	107	110	109	107	108	680	147	25	21	19	7	72
OTEC	PE	91	128	ME	105	98	116	111	108	112							

HODNOCEN: TR 10 / /10 KT / / OS / / UT Výsledek:

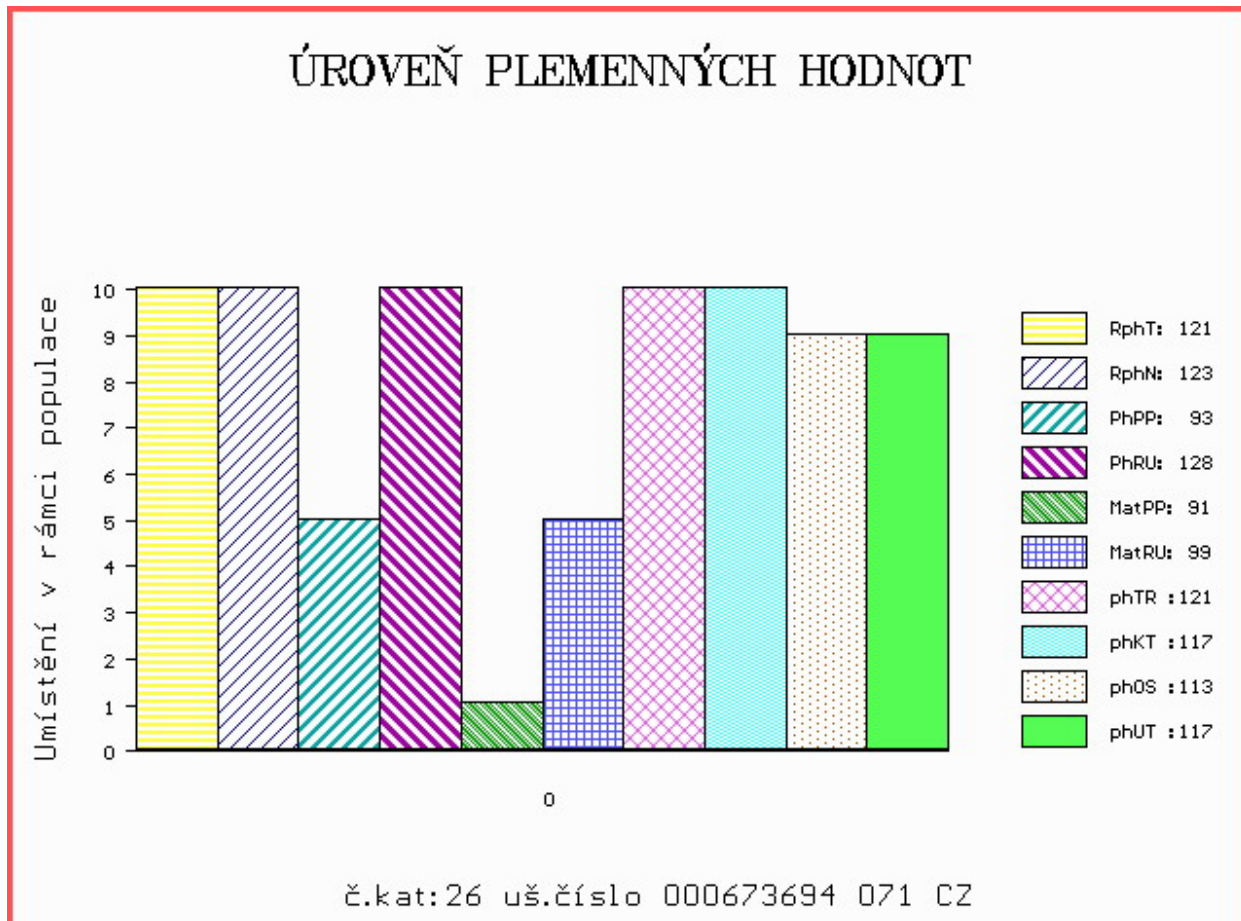

Číslo : **802323 032 CZ ARCHIMEDES FM PP** Číslo katalogu 27
 Dat.nar. : 27.03.2014 Plemeno : S100 Masný simentál
 Chovatel : Moulis Pavel, Milínov
 Majitel : Moulis Pavel, Milínov

OOO 290 098 GS MAX 227 007 562
 OO ZSI 400 HEDETOFT UNITED P 80185-00096
 MOO 8018500057 DK HEDETOFT PATRICIA P 80185-00057

OTEC ZSI 706 VINGEGAARD EXCELSIOR P 41524-01311
 OMO 269 776 VINGEGAARD POWERBOY P 41524-00784
 MO 4152400920 DK VINGEGAARD SAVANA P 41524-00920
 MMO 4152400633 DK VINGEGAARD MON CHERI P 41524-00633

OOM ZSI 046 FREDLUND INDIANER V 61717-0122
 OM SIP 384 KRAUL R 037487107196
 MOM 2690 617 CZ P 1448966

MATKA 277529 932 CZ P 421000277529932
 OMM ZSI 070 GORM PP 87072-0031
 MM 111642 942 CZ OPUSKA Z PODLESÍ PP 061000111642942
 MMM 7875 942 CZ MADAM Z PODLESÍ ET P 061000007875942

Vlastní užitkovost: ve 120d: **222 kg** ve 210d: **324 kg** v 365d: **615 kg** / kříž: **140 cm**
 Přírustek v testu : **1825 g / 120** přírustek od narození: **1563 g / 121** šourek **44 cm**
 Věk při ZV **393** dní aktuálně k 28.03.15 hmotnost: **617 kg** výška v kříži: **140 cm**

PLEMENNÉ HODNOTY

LINEARNÍ HODNOCENÍ

	pp	ru	pp	ru	TR	KT	OS	UT	Hmot	kříž	TR	KT	OS	UT	CE		
BÝK	PE	95	121	ME	108	96	105	111	114	112							
MATKA	PE	99	111	ME	111	109	98	110	114	111	670	143	20	17	18	6	61
OTEC	PE	80	128	ME	106	85	115	110	109	111							

HODNOCEN: TR 8 / /10 KT / / OS / / UT Výsledek:

ÚROVEŇ PLEMENNÝCH HODNOT

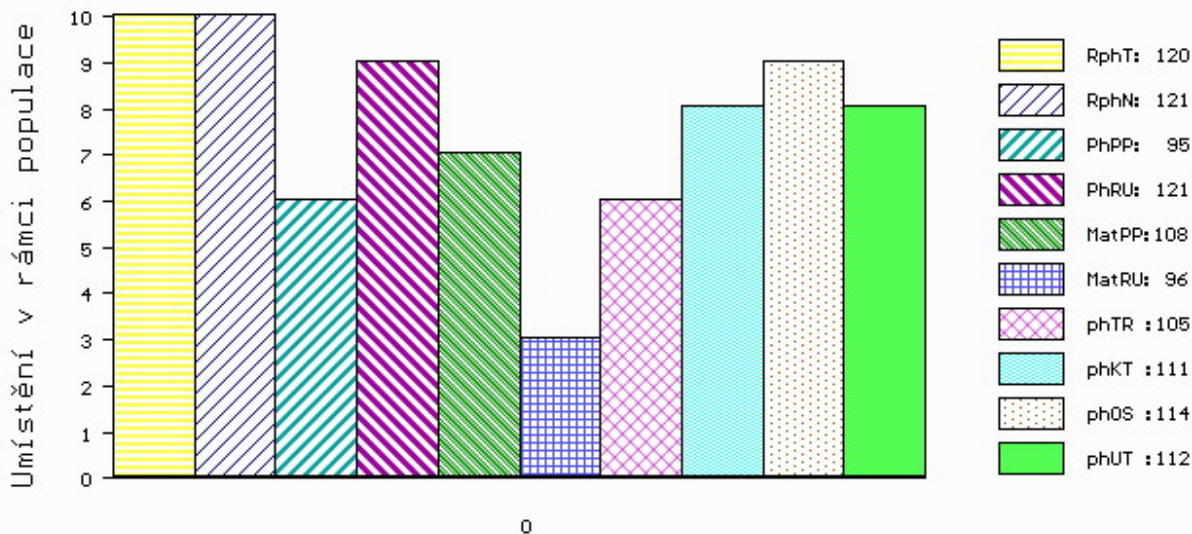

č.kat:27 uš.číslo 000802323 032 CZ

Číslo : **843671 061 CZ ALEX AGROCHYT P** Číslo katalogu 28
 Dat.nar. : 28.03.2014 Plemeno : S100 Masný simentál
 Chovatel : Agrochyt s.r.o.Mohelno
 Majitel : Agrochyt s.r.o.Mohelno

OOO 272 863 ROGER 058 485 291
 OO 272 862 ROGANT R 262974
 MOO 0 LORIS DD 4633847

OTEC ZSI 824 PHS POLLED WORLDWIDE 14W P 717966
 OMO 272 864 DORA LEE'S CLASSIC IMAGE R 591352
 MO 652172 CA ROLLING ACRES RED FERN P 652172
 MMO 562989 CA DAYTON'S MISS POL BERND P 562989
 OOM ZSI 063 VINGEGAARD LEWIS P 41524-0598
 OM ZSI 136 CHAMPION ŠUMAVSKÝ P 158384110893
 MOM 2764 617 CZ P 158617002764

MATKA 17137 932 CZ LENKA ŠUMAVSKÁ R 158932017137
 OMM 261 701 BAR U POLLED PREMIUM P192603
 MM 51301 446 CZ BCM MS PREMIUM 19C 360104
 MMM 86838 214 CZ BOGGY MS MODERN 140508-V

Vlastní užitkovost: ve 120d: **218 kg** ve 210d: **322 kg** v 365d: **575 kg** / kříž: **140 cm**
 Přírustek v testu : **1591 g / 93** přírustek od narození: **1471 g / 89** šourek **41 cm**
 Věk při ZV **392** dní aktuálně k 28.03.15 hmotnost: **575 kg** výška v kříži: **140 cm**

PLEMENNÉ HODNOTY

LINEARNÍ HODNOCENÍ

	pp	ru	pp	ru	TR	KT	OS	UT	Hmot	kříž	TR	KT	OS	UT	CE		
BÝK	PE	113	97	ME	97	101	103	101	101	102							
MATKA	PE	108	99	ME	98	106	101	95	93	95	650	142	20	18	17	6	61
OTEC	PE	107	98	ME	99	97	94	102	105	103							

HODNOCEN: TR 8 / / 9 KT / / OS / / UT Výsledek:

ÚROVEŇ PLEMENNÝCH HODNOT

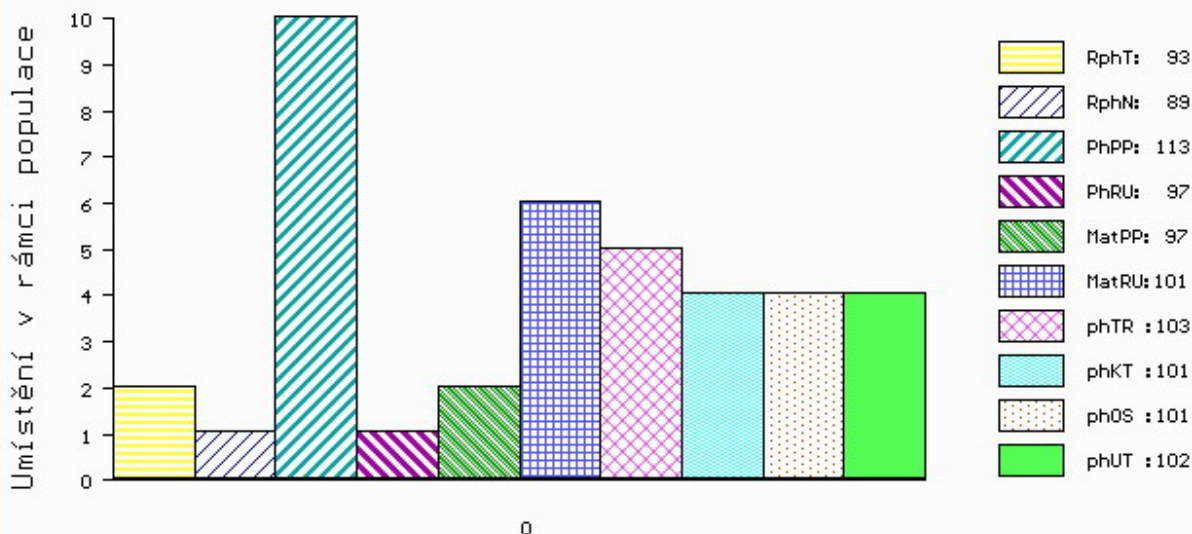

č.kat:28 uš.číslo 000843671 061 CZ

Číslo : **861525 031 CZ MEWIL ARTUŠ 1C** Číslo katalogu 29
 Dat.nar. : 13.01.2014 Plemeno : G100 Aberdeen Angus
 Chovatel : Vráblik Miroslav, Ing., Trhové Sviny
 Majitel : Vráblik Miroslav, Ing., Trhové Sviny

OOO 000 RED VGW FIRE KING 128 350524
 OO 267 466 RED BLAZE V415 878073
 MOO 349873 CA RED BJB LAKOTA 0117 340873

OTEC ZAA 514 RED T-K BLAZER 4L 1080182
 OMO 000 RED BIEBER IMPACT 4399 773277
 MO 877043 CA RED T-K ANNA 17F 877043
 MMO 763730 CA RED SSS VALENTINE 136C 763730

OOM ZAA 181 BNB HAMILTON 41C 779242
 OM AAP 121 AFM GOBLÉN 027117002755
 MOM 6053 201 CZ YD PRIDE LADY OF PAT 26C 764541

MATKA 48721 931 CZ MEWIL QUEEN 24P 045000048721931
 OMM 264 707 RITO 2100 GDAR 638366
 MM 6132 201 CZ WILBAR QUEEN IDELETTE 2C 045201006132
 MMM 4407 201 CZ WILBAR QUEEN IDELETTE 820A 725118

Vlastní užitkovost: ve 120d: **233 kg** ve 210d: **378 kg** v 365d: **615 kg** / kříž: **135 cm**
 Přírustek v testu : **1550 g / 101** přírustek od narození: **1581 g / 103** šourek **40 cm**
 Věk při ZV **466** dní aktuálně k 28.03.15 hmotnost: **736 kg** výška v kříži: **141 cm**

PLEMENNÉ HODNOTY										LINEARNÍ HODNOCENÍ							
	pp	ru	pp	ru	TR	KT	OS	UT	Hmot	kříž	TR	KT	OS	UT	CE		
BÝK	PE	87	123	ME	108	116	108	111	108	109							
MATKA	PE	101	110	ME	110	118	108	101	97	99	782	141	22	22	19	7	70
OTEC	PE	87	116	ME	101	116	107	110	108	109							

HODNOCEN: TR 9 / /10 KT / / OS / / UT Výsledek:

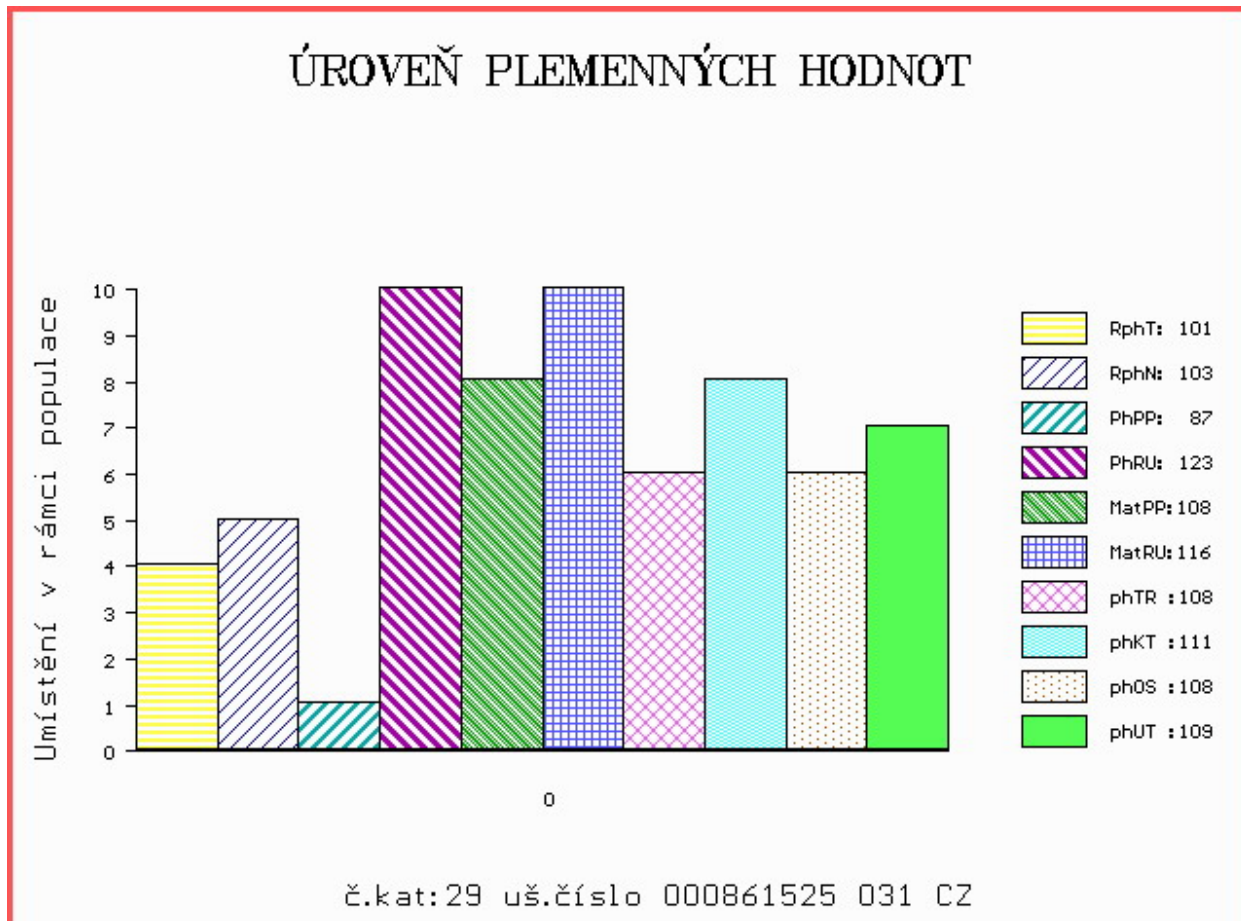

Číslo : **844567 031 CZ ACHÁT RED Z RANČIC 11C** Číslo katalogu 30
 Dat.nar. : 21.01.2014 Plemeno : G100 Aberdeen Angus
 Chovatel : Šebelka Milan, SZ, Rančice
 Majitel : Šebelka Milan, SZ, Rančice

OOO 262 687 RED NORTHLINE ROB ROY 122K 1035334
 OO ZAA 695 RED DMM BRYLOR THUMP 2T 1399230
 MOO 903849 CA RED STEN ESSENCE 42G 903849

OTEC ZAA 899 UREASA RED ET 398000717353031
 OMO 270 774 RED GEIS KNIGHT HAWK 14'02 1115960
 MO 360309 931 CZ RED ET 398000360309931
 MMO 1034248 CA RED GEIS PRINCESS 211'00 1034248

OOM ZAA 166 KJM SOMETHING SPECIAL 286473
 OM ZAA 519 MILDA RED Z PĚČÍNA 268000049652031
 MOM 2670 117 CZ RED WIL-SEL MISS REDFORD 42E 828412

MATKA 321372 931 CZ RED QUEEN Z RANČIC 17U 326000321372931
 OMM ZAA 238 RED LAZY SBJ HOBO 12E 825517
 MM 48143 242 CZ FINESA RED QUEEN 3K 096242048143
 MMM 2663 117 CZ RED WIL-SEL QUEEN 27E 828434

Vlastní užitkovost: ve 120d: **220 kg** ve 210d: **344 kg** v 365d: **606 kg** / kříž: **135 cm**
 Přírustek v testu : **2041 g / 117** přírustek od narození: **1631 g / 118** šourek **38 cm**
 Věk při ZV **458** dní aktuálně k 28.03.15 hmotnost: **745 kg** výška v kříži: **140 cm**

PLEMENNÉ HODNOTY										LINEARNÍ HODNOCENÍ							
	pp	ru	pp	ru	TR	KT	OS	UT	Hmot	kříž	TR	KT	OS	UT	CE		
BÝK	PE	108	117	ME	99	92	102	113	116	113							
MATKA	PE	116	100	ME	99	113	92	96	98	95	608	139	22	20	20	7	69
OTEC	PE	108	119	ME	99	73	106	114	116	116							

HODNOCEN: TR 8 / /10 KT / / OS / / UT Výsledek:

ÚROVEŇ PLEMENNÝCH HODNOT

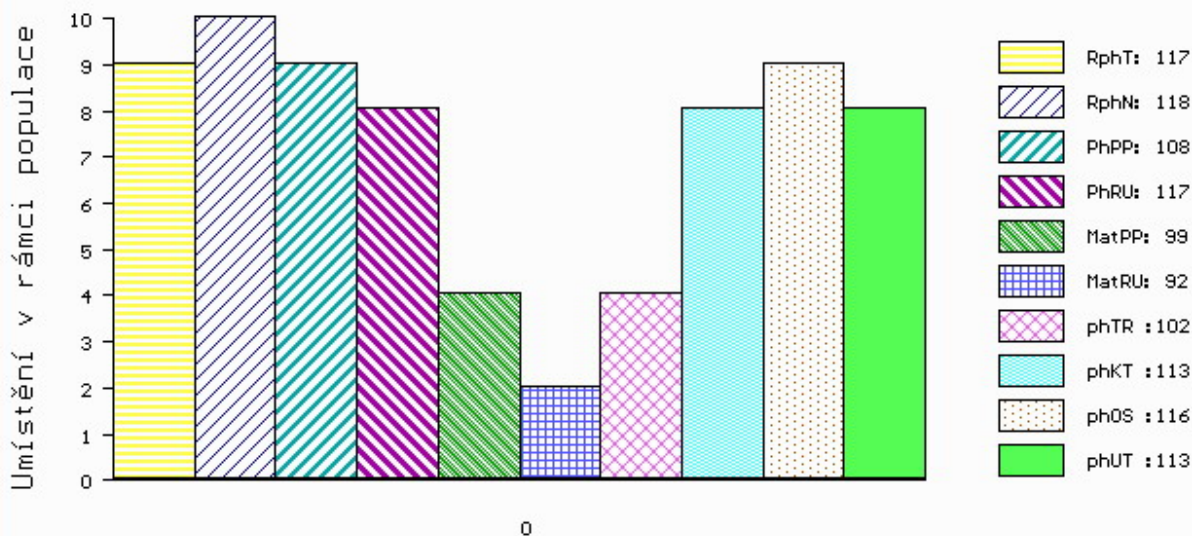

č.kat:30 uš.číslo 000844567 031 CZ

Číslo : **844568 031 CZ ARMANI Z RANČIC 12C** Číslo katalogu 31
 Dat.nar. : 22.01.2014 Plemeno : G100 Aberdeen Angus
 Chovatel : Šebelka Milan, SZ, Rančice
 Majitel : Šebelka Milan, SZ, Rančice

OOO 272 126 SANDY BAR ADVANTAGE 43M 1119001
 OO 272 125 HF KODIAK 5R 1274305
 MOO 1145690 CA WILBAR RUBY 955N 1145690

OTEC ZAA 848 HF EL TIGRE 28U 1469322

OMO 269 234 TC FREEDOM 104 1169224
 MO 1274314 CA HF ECHO 84R 1274314
 MMO 1186561 CA HFDF ECHO 6N 1186561

OOM 265 409 LCHMN ON TARGET 1016E 492433
 OM ZAA 334 LCHMN SHARPSHOOTER 1369 29AR0172
 MOM 404500 CA LEACHMAN DINA C1001 404500

MATKA 147972 201 CZ LEONKA Z RANČIC 326000147972201

OMM AAP 195 FINESA JOSÍFEK 096282038077
 MM 48156 242 CZ FINESA WOOD LADY 6L 096242048156
 MMM 2661 117 CZ BLACK MEADOWS B WOOD 91D 785648

Vlastní užitkovost: ve 120d: **190 kg** ve 210d: **301 kg** v 365d: **493 kg** / kříž: **131 cm**
 Přírustek v testu : **1575 g / 98** přírustek od narození: **1326 g / 99** šourek **39 cm**
 Věk při ZV **457** dní aktuálně k 28.03.15 hmotnost: **608 kg** výška v kříži: **134 cm**

PLEMENNÉ HODNOTY

LINEARNÍ HODNOCENÍ

	pp	ru	pp	ru	TR	KT	OS	UT	Hmot	kříž	TR	KT	OS	UT	CE		
BÝK	PE	111	104	ME	103	97	95	103	107	105							
MATKA	PE	113	108	ME	103	106	103	95	94	95	709	140	19	19	19	6	63
OTEC	PE	98	108	ME	105	85	107	118	123	121							

HODNOCEN: TR 5 / / 7 KT / / OS / / UT Výsledek:

ÚROVEŇ PLEMENNÝCH HODNOT

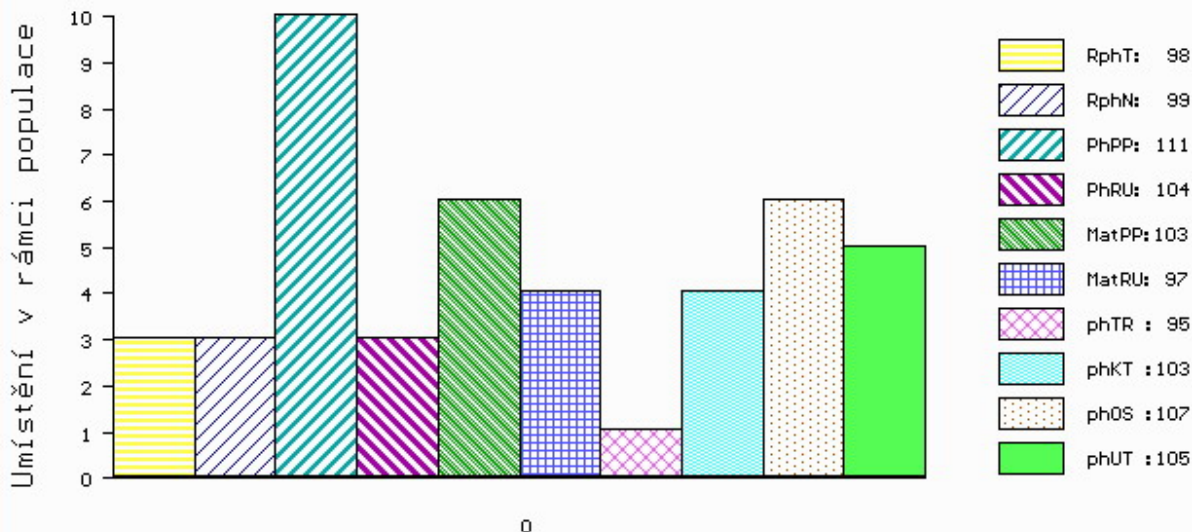

č.kat:31 uš.číslo 000844568 031 CZ

Číslo : **874017 031 CZ MEWIL ATTILA 4C** Číslo katalogu 32
 Dat.nar. : 24.01.2014 Plemeno : G100 Aberdeen Angus
 Chovatel : Vráblik Miroslav, Ing., Trhové Sviny
 Majitel : Vráblik Miroslav, Ing., Trhové Sviny

OOO 000 RED VGW FIRE KING 128 350524
 OO 267 466 RED BLAZE V415 878073
 MOO 349873 CA RED BJB LAKOTA 0117 340873

OTEC ZAA 514 RED T-K BLAZER 4L 1080182
 OMO 000 RED BIEBER IMPACT 4399 773277
 MO 877043 CA RED T-K ANNA 17F 877043
 MMO 763730 CA RED SSS VALENTINE 136C 763730

OOM 269 774 APEX STOCKMAN 061 749012
 OM 267 504 YOUNG DALE REAL DEAL 18K 1023568
 MOM 941073 CA MARIT HEROINE 8043 941073

MATKA 240511 931 CZ MEWIL PEGGY 511T ET 398000240511931
 OMM 269 239 YOUNG DALE MONARCH 35G 878710
 MM 1119 513 CA YOUNG DALE PEG 68M 1119513
 MMM 1037694 CA BT PEG 558J 1037694

Vlastní užitkovost: ve 120d: **228 kg** ve 210d: **370 kg** v 365d: **577 kg** / kříž: **133 cm**
 Přírustek v testu : **1483 g / 95** přírustek od narození: **1460 g / 98** šourek **38 cm**
 Věk při ZV **455** dní aktuálně k 28.03.15 hmotnost: **670 kg** výška v kříži: **138 cm**

PLEMENNÉ HODNOTY										LINEARNÍ HODNOCENÍ							
	pp	ru	pp	ru	TR	KT	OS	UT	Hmot	kříž	TR	KT	OS	UT	CE		
BÝK	PE	81	118	ME	87	107	105	106	105	106							
MATKA	PE	90	101	ME	77	101	87	86	88	88	690	139	20	20	20	7	67
OTEC	PE	87	116	ME	101	116	107	110	108	109							

HODNOCEN: TR 7 / /10 KT / / OS / / UT Výsledek:

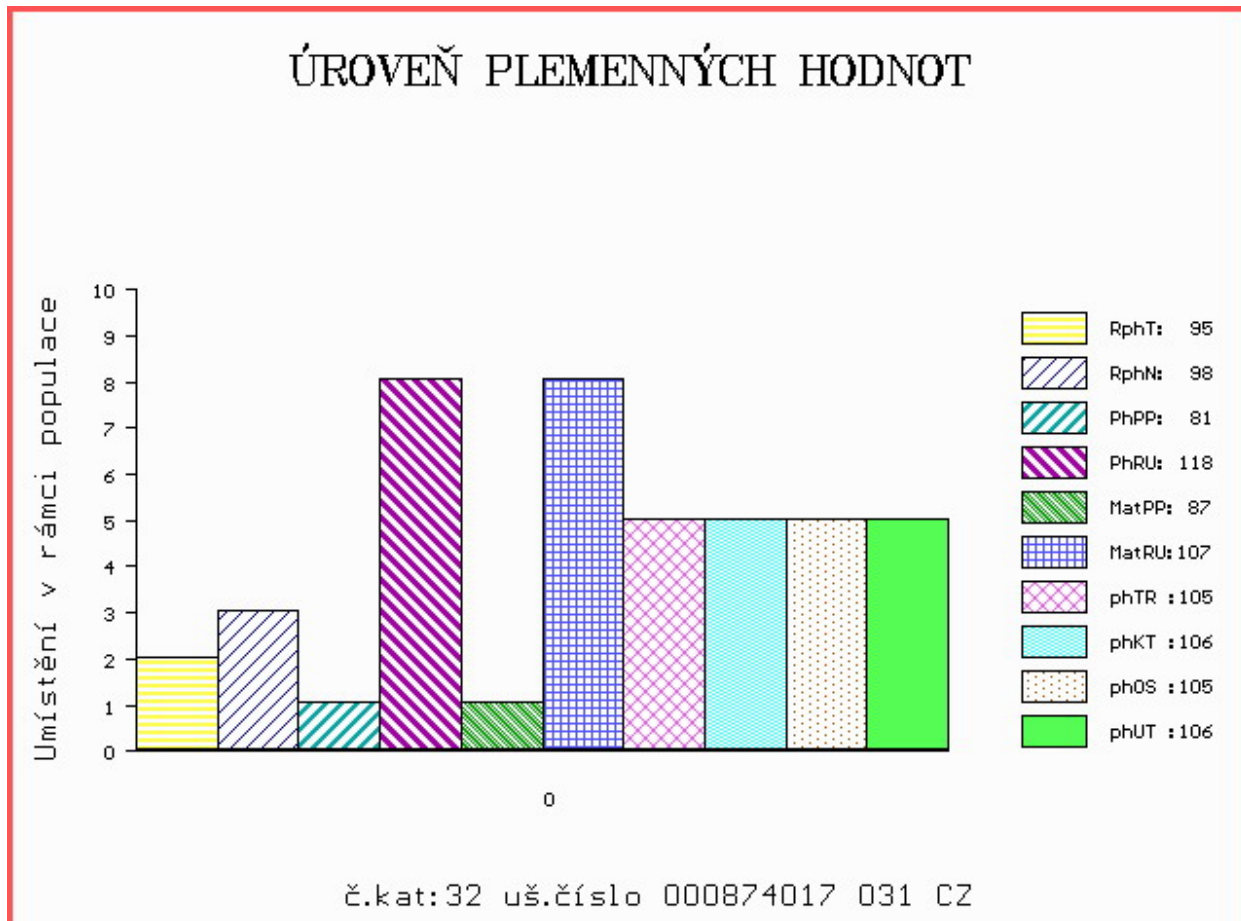

Číslo : **839697 031 CZ ARISTOKRAT RED AFM** Číslo katalogu 33
 Dat.nar. : 31.01.2014 Plemeno : G100 Aberdeen Angus
 Chovatel : Angusfarma Mýto, Milan Šusta
 Majitel : Angusfarma Mýto, Milan Šusta

OOO 267 466 RED BLAZE V415 878073
 OO ZAA 514 RED T-K BLAZER 4L 1080182
 MOO 877043 CA RED T-K ANNA 17F 877043

OTEC ZAA 669 PRINC RED Z PĚČINA 268000553670031
 OMO 265 842 RED MAC REDFORD 2C 762461
 MO 2670 117 CZ RED WIL-SEL MISS REDFORD 42E 828412
 MMO 765195 CA RED WIL-SEL BRIDGET 27C 765195

OOM ZAA 166 KJM SOMETHING SPECIAL 286473
 OM ZAA 451 KOLT 3M 035282053002
 MOM 50063 242 CZ 31K 035242050063

MATKA 284866 931 CZ RED 027000284866931
 OMM AAP 299 IGOR 035282045344
 MM 58118 242 CZ AFM RED REDFORD OF TOOL 41M 027000058118242
 MMM 4828 117 CZ FINESA RED MISS REDFORD 18H 096117004828

Vlastní užitkovost: ve 120d: **228 kg** ve 210d: **360 kg** v 365d: **605 kg** / kříž: **134 cm**
 Přírustek v testu : **2258 g / 125** přírustek od narození: **1653 g / 123** šourek **43 cm**
 Věk při ZV **448** dní aktuálně k 28.03.15 hmotnost: **731 kg** výška v kříži: **139 cm**

PLEMENNÉ HODNOTY										LINEARNÍ HODNOCENÍ							
	pp	ru	pp	ru	TR	KT	OS	UT	Hmot	kříž	TR	KT	OS	UT	CE		
BÝK	PE	95	117	ME	112	103	108	113	112	111							
MATKA	PE	110	113	ME	104	113	105	107	105	106	736	142	27	22	19	7	75
OTEC	PE	83	106	ME	116	95	102	106	105	103							

HODNOCEN: TR 8 / /10 KT / / OS / / UT Výsledek:

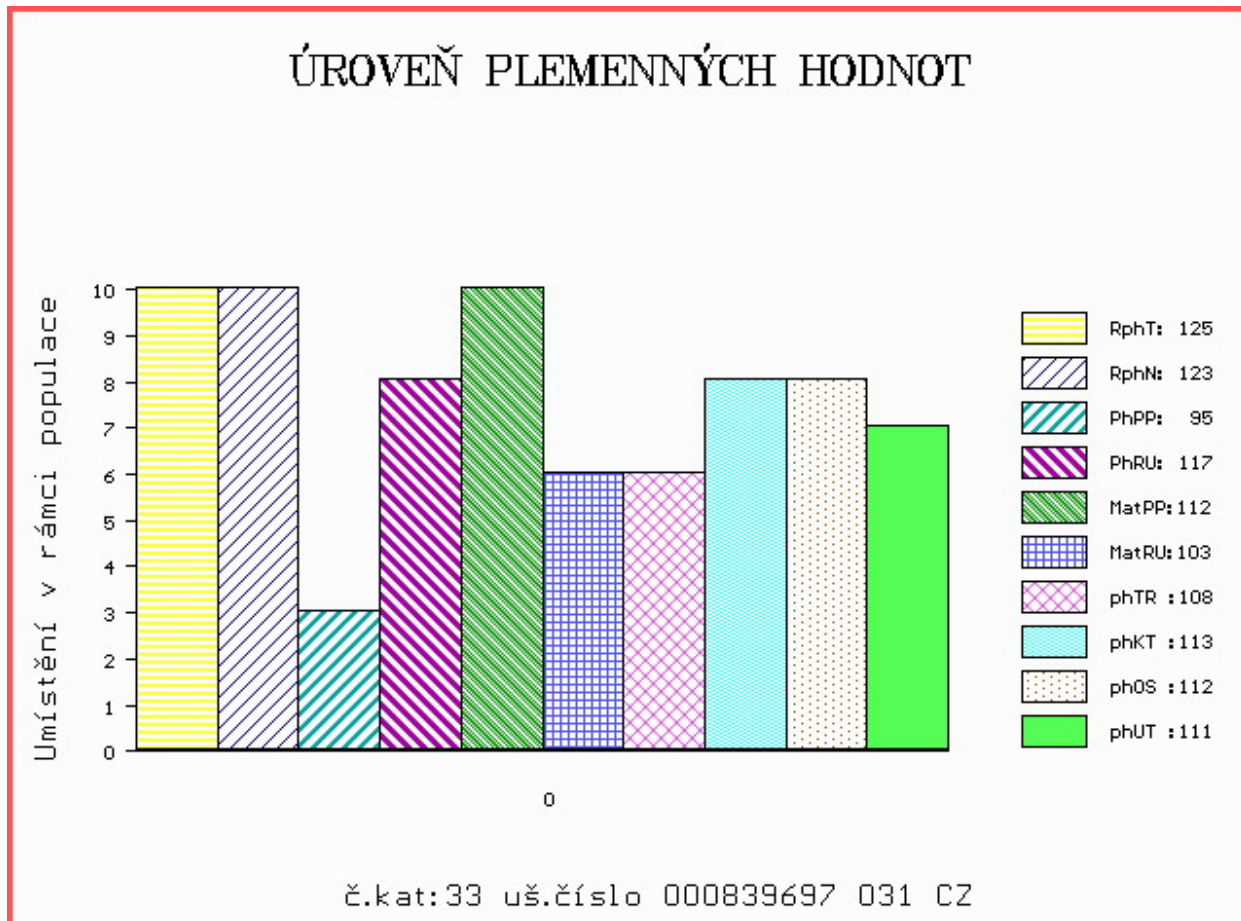

Číslo : **856826 031 CZ ATOL Z VRÁBČE** Číslo katalogu 34
 Dat.nar. : 05.02.2014 Plemeno : G100 Aberdeen Angus
 Chovatel : Kubata Zdeněk, Vrábče
 Majitel : Kubata Zdeněk, Vrábče

OOO 262 500 TE MANIA VICEROY V342 VTM V342
 OO ZAA 691 TE MANIA RED LABEL ET VTM Z1023
 MOO 254 AU TE MANIA MITTAGONG V254 VTM V254

OTEC PAA 019 TOMÁŠ Z RANČIC 7X 326000664375031

OMO ZAA 334 LCHMN SHARPSHOOTER 1369 29AR0172
 MO 147972 201 CZ 326000147972201
 MMO 48156 242 CZ FINESA WOOD LADY 6L 096242048156

OOM ZAA 183 GDAR CENTENNIAL 911 11279048
 OM AAP 132 GRAND 055117002926
 MOM 18785 201 CZ KENAW DRIVER'S ROSALIND 33B 749058

MATKA 406857 931 CZ 055000406857931

OMM AAP 005 WILBAR RUBENS 4B 045281054324
 MM 4372 117 CZ 055117004372
 MMM 6289 201 CZ CRAVEN BLACKCAP 37A 714321

Vlastní užitkovost: ve 120d: **184 kg** ve 210d: **290 kg** v 365d: **485 kg** / kříž: **132 cm**
 Přírustek v testu : **1391 g / 87** přírustek od narození: **1236 g / 90** šourek **41 cm**
 Věk při ZV **443** dní aktuálně k 28.03.15 hmotnost: **555 kg** výška v kříži: **135 cm**

PLEMENNÉ HODNOTY										LINEARNÍ HODNOCENÍ						
	pp	ru	pp	ru	TR	KT	OS	UT	Hmot	kříž	TR	KT	OS	UT	CE	
BÝK	PE	109	108	ME	102	95	97	95	95							
MATKA	PE	107	97	ME	102	87	90	88	89	636	139	21	19	18	6 64	
OTEC	PE	110	115	ME	103	105	104	98	98							

HODNOCEN: TR 6 / / 6 KT / / OS / / UT Výsledek:

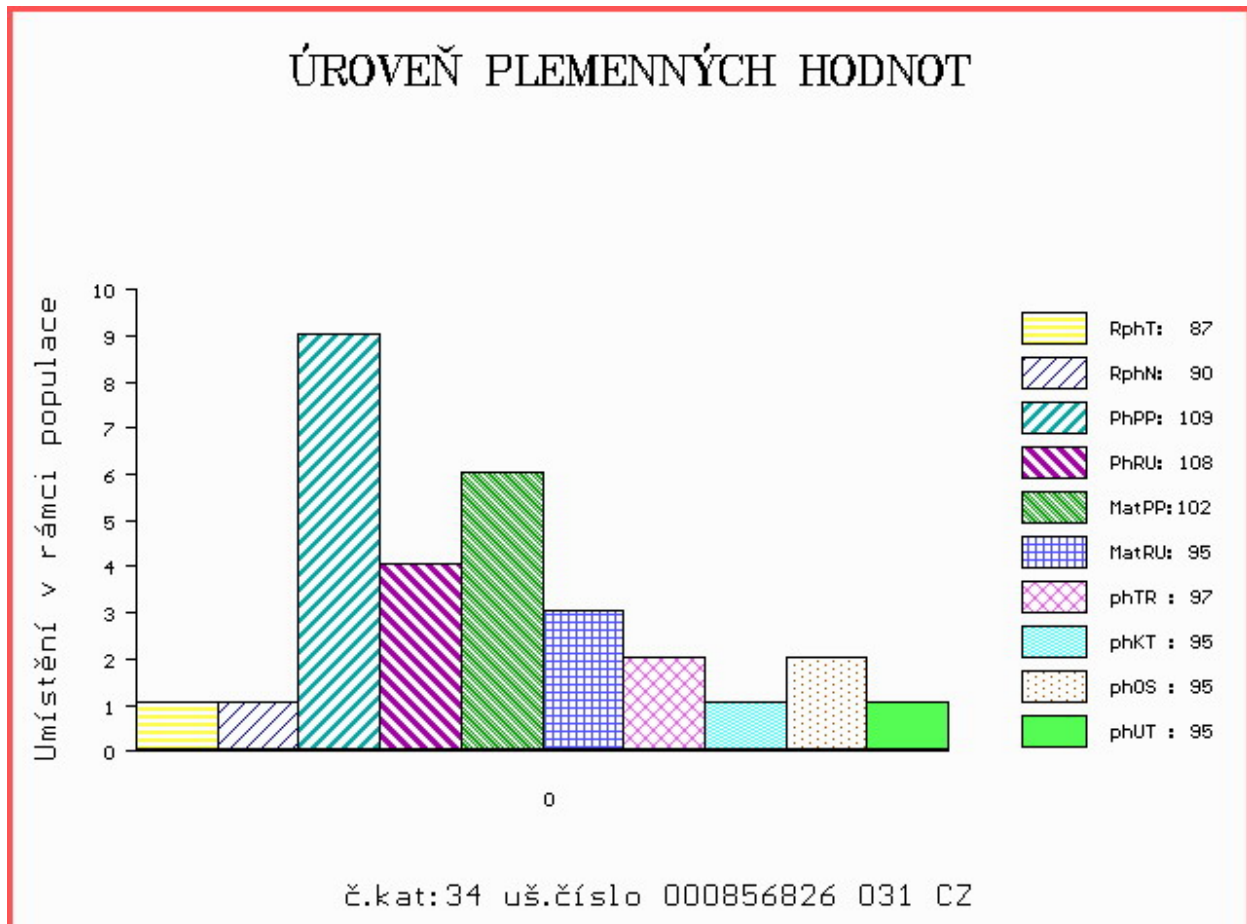

Číslo : **891094 031 CZ ASIJEC AFM** Číslo katalogu 35
 Dat.nar. : 15.02.2014 Plemeno : G100 Aberdeen Angus
 Chovatel : Angusfarma Mýto, Milan Šusta
 Majitel : Angusfarma Mýto, Milan Šusta

OOO AAP 299 IGOR 035282045344
 OO AAP 515 LOGIK AF 39N 027031041551
 MOO 4828 117 CZ FINESA RED MISS REDFORD 18H 096117004828

OTEC ZAA 916 UMAQ AFM 027000755385031

OMO AAP 316 MEWIL KÁBUL 31K 045281105137
 MO 261737 931 CZ 027000261737931
 MMO 43607 242 CZ PRIME LADY AFM 20J 027242043607

OOM AAP 151 HUNTER ABS 014117002360
 OM AAP 316 MEWIL KÁBUL 31K 045281105137
 MOM 2784 117 CZ MEWIL BLACKBIRD 129G 045117002784

MATKA 416231 931 CZ 027000416231931

OMM AAP 515 LOGIK AF 39N 027031041551
 MM 325789 931 CZ 027000325789931
 MMM 48129 242 CZ AFM SELENA OF TOLL 24K 027242048129

Vlastní užitkovost: ve 120d: **237 kg** ve 210d: **367 kg** v 365d: **572 kg** / kříž: **135 cm**
 Přírustek v testu : **1583 g / 110** přírustek od narození: **1461 g / 114** šourek **39 cm**
 Věk při ZV **433** dní aktuálně k 28.03.15 hmotnost: **633 kg** výška v kříži: **139 cm**

PLEMENNÉ HODNOTY

LINEARNÍ HODNOCENÍ

	pp	ru	ME	pp	ru	TR	KT	OS	UT	Hmot	kříž	TR	KT	OS	UT	CE	
BÝK	PE	89	128	ME	79	119	115	115	115	118							
MATKA	PE	96	107	ME	75	120	103	95	93	97	680	142	27	19	18	6	70
OTEC	PE	91	134	ME	85	117	122	127	127	130							

HODNOCEN: TR 8 / /10 KT / / OS / / UT Výsledek:

ÚROVEŇ PLEMENNÝCH HODNOT

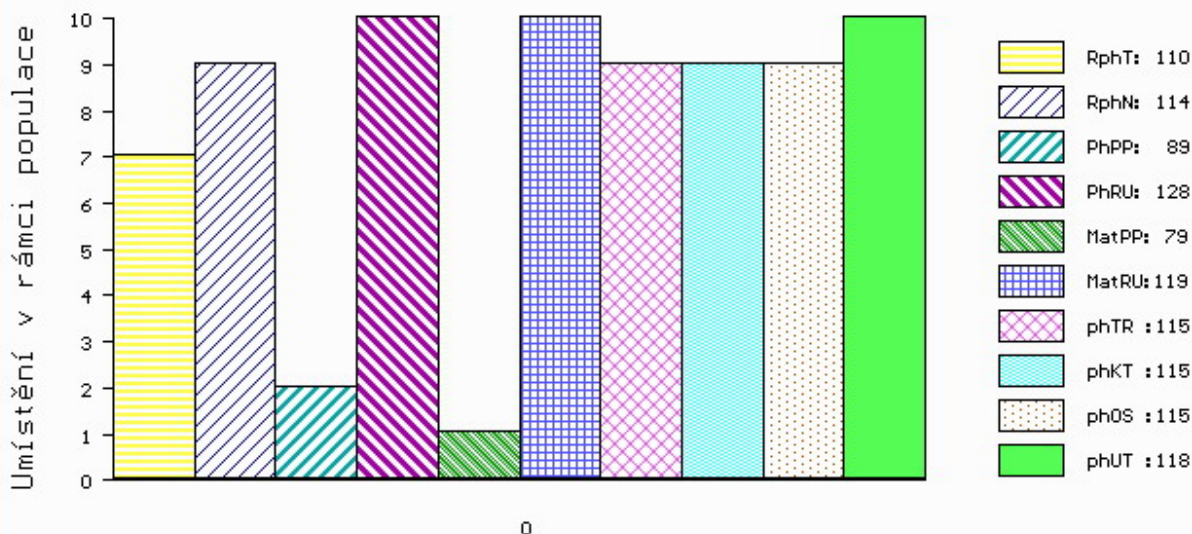

č.kat:35 uš.číslo 000891094 031 CZ

Číslo : **874023 031 CZ MEWIL APOLLO RED 13C** Číslo katalogu 36
 Dat.nar. : 20.02.2014 Plemeno : G100 Aberdeen Angus
 Chovatel : Vráblik Miroslav, Ing., Trhové Sviny
 Majitel : Vráblik Miroslav, Ing., Trhové Sviny

OOO 270 923 RED SIX MILE AVIATOR 217P 1233058
 OO 270 922 RED SIX MILE SAKIC 832S 1332064
 MOO 1235695 CA RED SIX MILE SIERA 257P 1235695

OTEC PAA 027 MEWIL RED TEX 602X ET 045000691379031
 OMO 262 657 RED RD DIVIDEND 7F 905057
 MO 987511 CA RED T-K DIXIE 10J 987511
 MMO 660087 CA RED BRYLOR CHEROK 40X 660087

OOM 265 491 RED SSS HIGH LINE 402M 523257
 OM ZAA 411 RED SSS HIGH MARK 272D 805674
 MOM 611069 CA RED SSS MISS REDCAP 87T 611069

MATKA 200844 931 CZ MEWIL RED PRIDE 7R 045000200844931
 OMM ZAA 250 ACUMEN BOLD LEADER 30X 663627
 MM 120729 201 CZ MEWIL PRIDE 10K 045201120729
 MMM 540 117 CZ MEWIL PRIDE 40E 045117000540

Vlastní užitkovost: ve 120d: **207 kg** ve 210d: **334 kg** v 365d: **525 kg** / kříž: **132 cm**
 Přírustek v testu : **1383 g / 94** přírustek od narození: **1332 g / 94** šourek **39 cm**
 Věk při ZV **428** dní aktuálně k 28.03.15 hmotnost: **575 kg** výška v kříži: **134 cm**

PLEMENNÉ HODNOTY										LINEARNÍ HODNOCENÍ							
	pp	ru	pp	ru	TR	KT	OS	UT	Hmot	kříž	TR	KT	OS	UT	CE		
BÝK	PE	101	102	ME	95	106	105	118	121	119							
MATKA	PE	98	100	ME	99	115	102	114	117	115	732	139	22	22	19	7	70
OTEC	PE	110	105	ME	91	94	105	115	118	117							

HODNOCEN: TR 6 / / 9 KT / / OS / / UT Výsledek:

ÚROVEŇ PLEMENNÝCH HODNOT

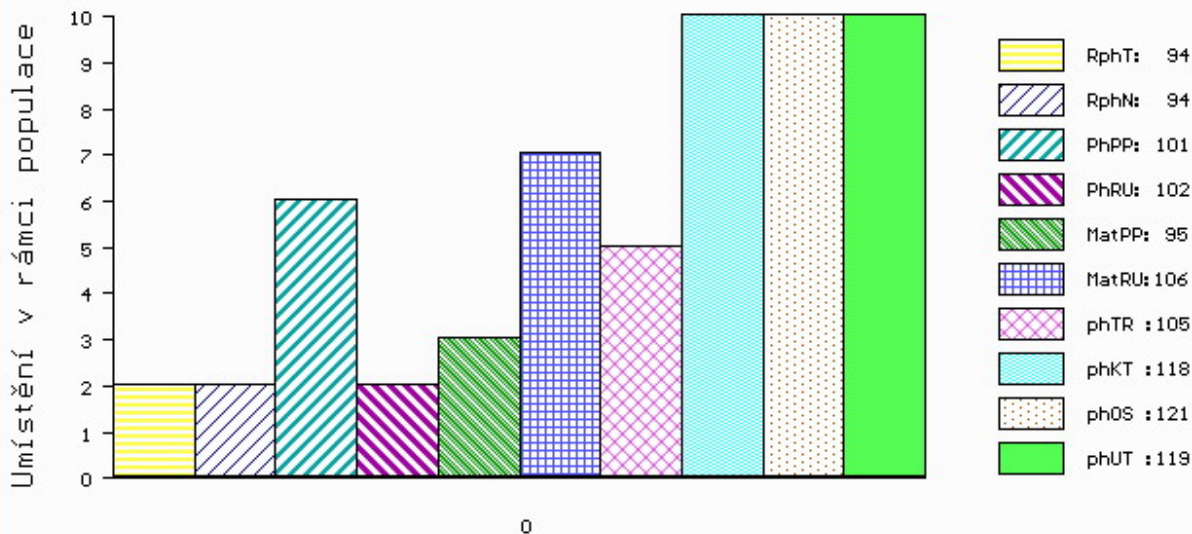

č.kat:36 uš.číslo 000874023 031 CZ

Číslo : **852057 061 CZ ASPIK RED Z HOJOVIC** Číslo katalogu 37
 Dat.nar. : 21.02.2014 Plemeno : G100 Aberdeen Angus
 Chovatel : Vaniček Josef, Hojovice
 Majitel : Vaniček Josef, Hojovice

OOO ZAA 334 LCHMN SHARPSHOOTER 1369 29AR0172
 OO ZAA 453 KARMÍN RED 16M ET 035282053009
 MOO 48141 242 CZ FINESA RED CHINNA 1K 096242048141

OTEC ZAA 601 OLE RED ZDB 035000532328031
 OMO ZAA 298 HOLLOW 17H 035517007417
 MO 50086 242 CZ 109K 035242050086
 MMO 4545 117 CZ BARBARA 45G 035117004545

OOM ZAA 166 KJM SOMETHING SPECIAL 286473
 OM ZAA 461 KUNA RED 268281117342
 MOM 2670 117 CZ RED WIL-SEL MISS REDFORD 42E 828412

MATKA 254335 961 CZ 399000254335961
 OMM ZAA 336 RED NORTHLINE LIKE A ROCK 1F 870563
 MM 48813 931 CZ RED 268000048813931
 MMM 124787 207 CZ KRÁSKA RED VODŇANSKÁ 145207124787

Vlastní užitkovost: ve 120d: **196 kg** ve 210d: **322 kg** v 365d: **536 kg** / kříž: **132 cm**
 Přírustek v testu : **1391 g / 97** přírustek od narození: **1370 g / 95** šourek **36 cm**
 Věk při ZV **427** dní aktuálně k 28.03.15 hmotnost: **578 kg** výška v kříži: **133 cm**

PLEMENNÉ HODNOTY										LINEARNÍ HODNOCENÍ						
	pp	ru	pp	ru	TR	KT	OS	UT		Hmot	kříž	TR	KT	OS	UT	CE
BÝK	PE	112	103	ME	91	106	99	99	100	101						
MATKA	PE	124	98	ME	90	118	99	104	105	104	602	135	23	20	20	7 70
OTEC	PE	101	116	ME	98	89	105	101	101	104						

HODNOCEN: TR 6 / / 9 KT / / OS / / UT Výsledek:

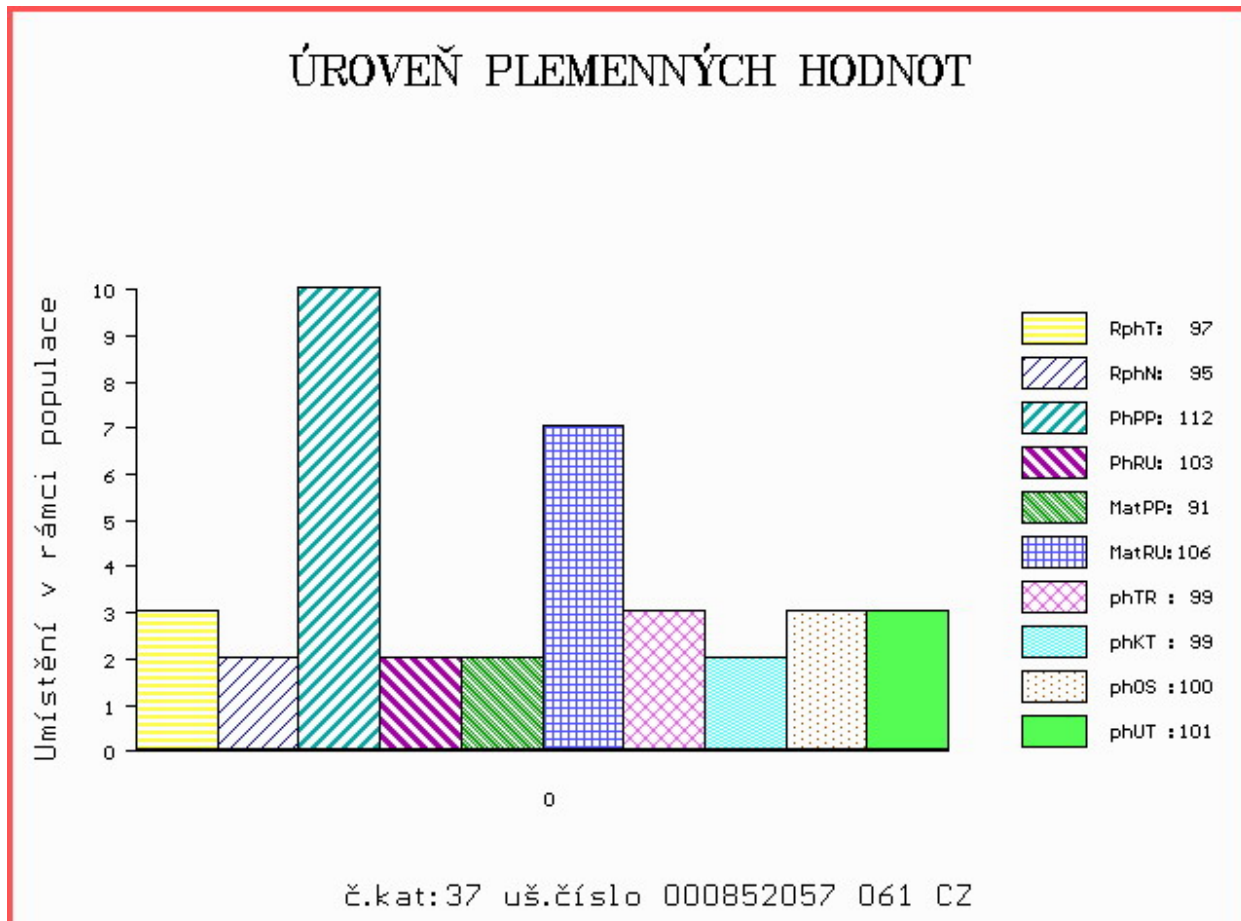

Číslo : **855118 031 CZ ALEXEJ RED Z PĚČÍNA** Číslo katalogu 38
 Dat.nar. : 23.02.2014 Plemeno : G100 Aberdeen Angus
 Chovatel : Lepša Vladimír, Pěčín
 Majitel : Lepša Vladimír, Pěčín

OOO 269 241 RED LCHMN GRAND CANYON 1244G 566481
 OO 269 246 RED LCC GRAND SLAM 1726J 655091
 MOO 371288 CA RED CJ'S HOBO SHEILA 371288

OTEC ZAA 679 PÁJA RED ET 398000542301031
 OMO 269 243 RED TOWAY ZAMA 148F 861098
 MO 941097 CA RED HOWE MS.RUBA DDH 7H 941097
 MMO 898 721 CZ DER HOWE MS KUKUBA DDH 101F 898721

OOM ZAA 166 KJM SOMETHING SPECIAL 286473
 OM ZAA 461 KUNA RED 268281117342
 MOM 2670 117 CZ RED WIL-SEL MISS REDFORD 42E 828412

MATKA 159677 931 CZ RED 268000159677931
 OMM ZAA 238 RED LAZY SBJ HOBO 12E 825517
 MM 132571 201 CZ 268000132571201
 MMM 2672 117 CZ RED WIL-SEL SOPHIE 22E 828390

Vlastní užitkovost: ve 120d: **197 kg** ve 210d: **299 kg** v 365d: **544 kg** / kříž: **129 cm**
 Přírustek v testu : **1808 g / 115** přírustek od narození: **1384 g / 108** šourek **39 cm**
 Věk při ZV **425** dní aktuálně k 28.03.15 hmotnost: **596 kg** výška v kříži: **130 cm**

PLEMENNÉ HODNOTY										LINEARNÍ HODNOCENÍ							
	pp	ru	pp	ru	TR	KT	OS	UT	Hmot	kříž	TR	KT	OS	UT	CE		
BÝK	PE	93	101	ME	87	116	92	99	102	98							
MATKA	PE	103	103	ME	86	113	97	100	100	98	774	145	28	25	22	8	83
OTEC	PE	103	103	ME	86	112	99	108	112	108							

HODNOCEN: TR 4 / /10 KT / / OS / / UT Výsledek:

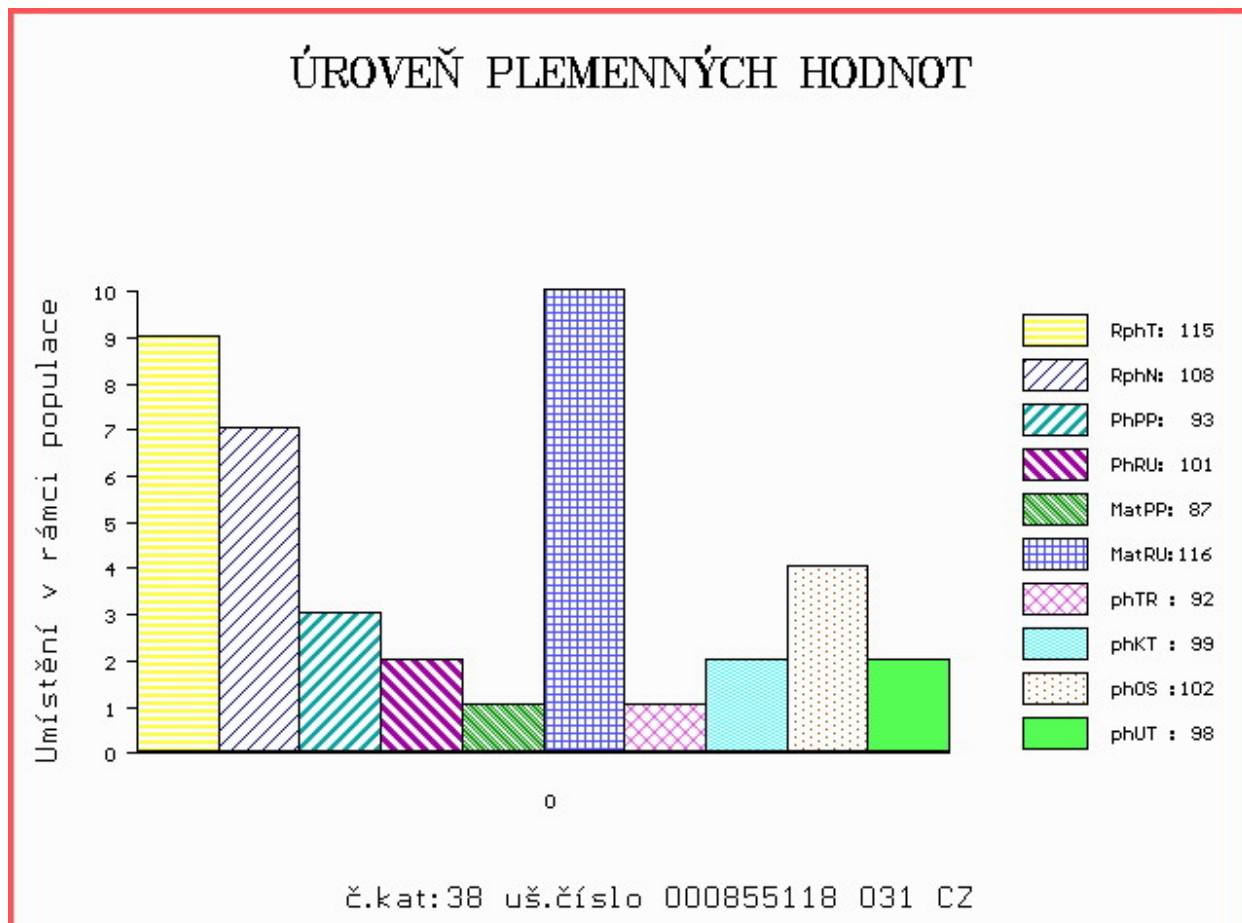

Číslo : **874025 031 CZ MEWIL AMERICANO 16C** Číslo katalogu 39
 Dat.nar. : 23.02.2014 Plemeno : G100 Aberdeen Angus
 Chovatel : Vráblik Miroslav, Ing., Trhové Sviny
 Majitel : Vráblik Miroslav, Ing., Trhové Sviny

OOO 262 501 KENNY'S CREEK SANDY S15 NDIS 15
 OO 262 500 TE MANIA VICEROY V342 VTM V342
 MOO 0 TE MANIA LOWAN R133 VTM R133

OTEC ZAA 691 TE MANIA RED LABEL ET VTM Z1023
 OMO 265 403 B/R NEW DESIGN 036 11418151
 MO 254 AU TE MANIA MITTAGONG V254 VTM V254
 MMO 0 TE MANIA MITTAGONG R383 VTM R383

OOM 270 369 LEACHMAN SAUGAHATCHEE 3000C 12075716
 OM 270 362 PLAINVIEW SAUGAHATCHEE 31X 13328473
 MOM 0 PLAINVIEW ELBA 63S 12502629

MATKA 297156 931 CZ MEWIL LUCY ET 603U 045000297156931
 OMM 269 239 YOUNG DALE MONARCH 35G 878710
 MM 969 880 CA YOUNG DALE LUCY 12J 969880
 MMM 817319 CA CRESCENT CREEK LUCY 85E 817319

Vlastní užitkovost: ve 120d: **199 kg** ve 210d: **310 kg** v 365d: **519 kg** / kříž: **134 cm**
 Přírustek v testu : **1466 g / 87** přírustek od narození: **1289 g / 90** šourek **38 cm**
 Věk při ZV **425** dní aktuálně k 28.03.15 hmotnost: **560 kg** výška v kříži: **136 cm**

PLEMENNÉ HODNOTY										LINEARNÍ HODNOCENÍ						
	pp	ru	pp	ru	TR	KT	OS	UT		Hmot	kříž	TR	KT	OS	UT	CE
BÝK	PE	81	108	ME	96	87	102	102	103	102						
MATKA	PE	78	119	ME	91	81	101	99	98	99	746	140	20	21	20	7 68
OTEC	PE	119	116	ME	90	105	100	102	104	103						

HODNOCEN: TR 7 / / 9 KT / / OS / / UT Výsledek:

ÚROVEŇ PLEMENNÝCH HODNOT

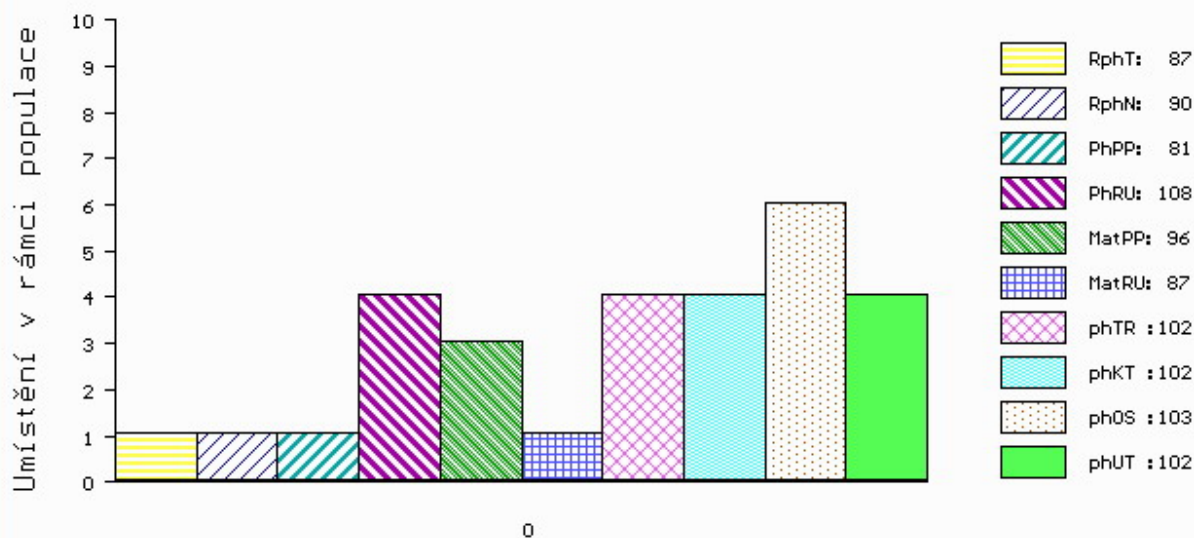

č.kat:39 uš.číslo 000874025 031 CZ

Číslo : **855119 031 CZ AJA RED Z PĚČÍNA** Číslo katalogu 40
 Dat.nar. : 24.02.2014 Plemeno : G100 Aberdeen Angus
 Chovatel : Lepša Vladimír, Pěčín
 Majitel : Lepša Vladimír, Pěčín

OOO 269 241 RED LCHMN GRAND CANYON 1244G 566481
 OO 269 246 RED LCC GRAND SLAM 1726J 655091
 MOO 371288 CA RED CJ'S HOBO SHEILA 371288

OTEC ZAA 679 PÁJA RED ET 398000542301031
 OMO 269 243 RED TOWAY ZAMA 148F 861098
 MO 941097 CA RED HOWE MS.RUBA DDH 7H 941097
 MMO 898 721 CZ DER HOWE MS KUKUBA DDH 101F 898721

OOM 268 218 MONLINE RED TREND 83848-00267
 OM ZAA 546 MONLINE RED 7 U-TREND 701 83848-00701
 MOM 8384800345 DK MONLINE RED 7U 345 ET 83848-00345

MATKA 336633 931 CZ RENATA Z PĚČÍNA 268000336633931
 OMM ZAA 334 LCHMN SHARPSHOOTER 1369 29AR0172
 MM 15712 931 CZ LINDA Z PĚČÍNA 268000015712931
 MMM 132575 201 CZ IRENKA Z PĚČÍNA 268000132575201

Vlastní užitkovost: ve 120d: **194 kg** ve 210d: **300 kg** v 365d: **573 kg** / kříž: **133 cm**
 Přírustek v testu : **1966 g / 116** přírustek od narození: **1494 g / 112** šourek **40 cm**
 Věk při ZV **424** dní aktuálně k 28.03.15 hmotnost: **626 kg** výška v kříži: **135 cm**

PLEMENNÉ HODNOTY										LINEARNÍ HODNOCENÍ						
	pp	ru	ME	pp	ru	TR	KT	OS	UT	Hmot	kříž	TR	KT	OS	UT	CE
BÝK	PE	107	106	ME	96	103	97	96	97	96						
MATKA	PE	104	111	ME	106	94	106	102	101	102	680	139	24	20	20	7 71
OTEC	PE	103	103	ME	86	112	99	108	112	108						

HODNOCEN: TR 7 / /10 KT / / OS / / UT Výsledek:

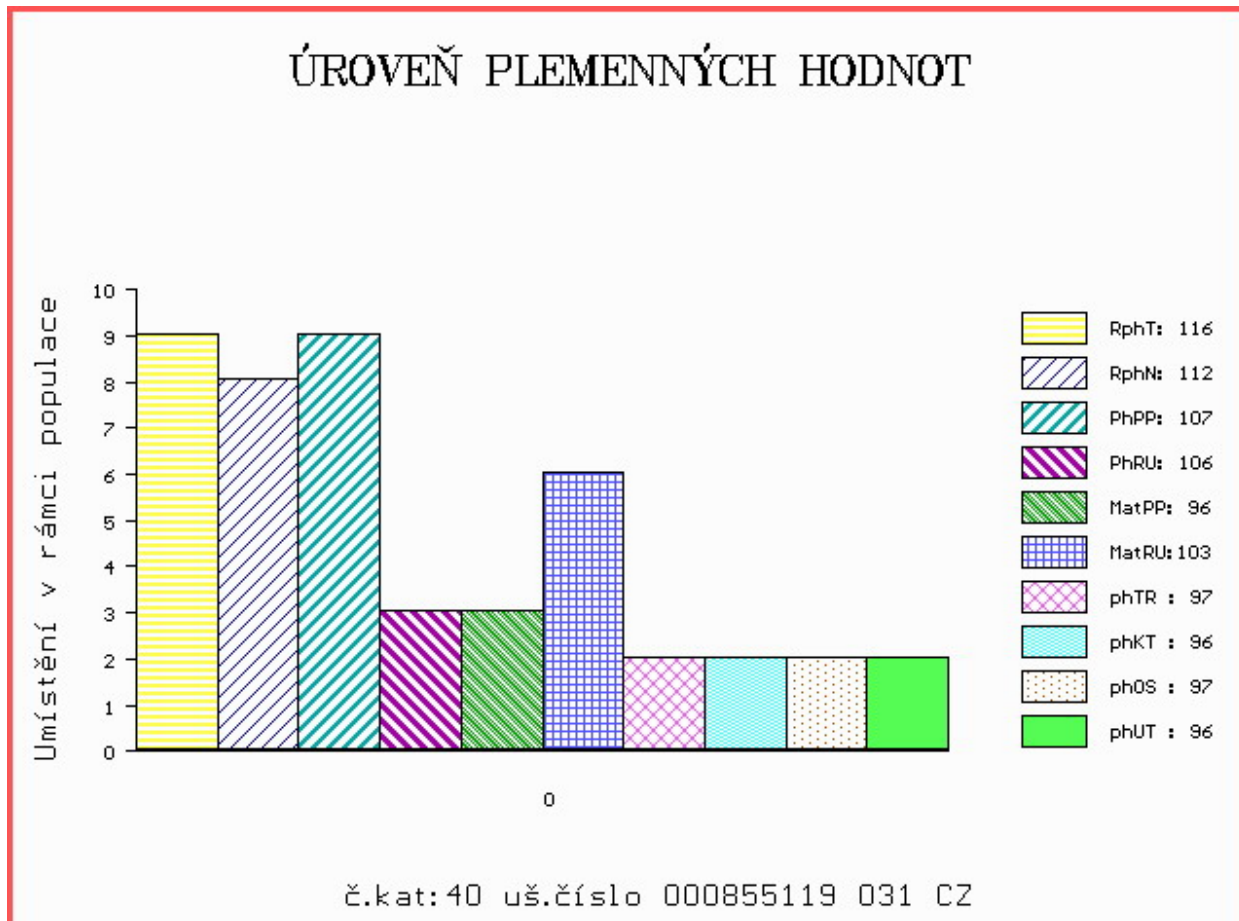

Číslo : **856831 031 CZ ALFONS Z VRÁBČE** Číslo katalogu 41
 Dat.nar. : 02.03.2014 Plemeno : G100 Aberdeen Angus
 Chovatel : Kubata Zdeněk, Vrábče
 Majitel : Jihočeský chovatel a.s.Č.Budějovice

OOO 262 500 TE MANIA VICEROY V342 VTM V342
 OO ZAA 691 TE MANIA RED LABEL ET VTM Z1023
 MOO 254 AU TE MANIA MITTAGONG V254 VTM V254

OTEC PAA 019 TOMÁŠ Z RANČIC 7X 326000664375031

OMO ZAA 334 LCHMN SHARPSHOOTER 1369 29AR0172
 MO 147972 201 CZ 326000147972201
 MMO 48156 242 CZ FINESA WOOD LADY 6L 096242048156

OOM 265 407 LMAN ROBIN HOOD 1174B 385484
 OM ZAA 319 BIEBER CYBERSMART 6036 522929
 MOM 409688 US BIEBER UNITY 4788 409688

MATKA 240504 931 CZ RED 398000240504931

OMM 269 216 HOLDEN HI HO 7151 556755
 MM 830 590 US SRN PENNY 2039 830590
 MMM 578563 US RED PENNY 7556 578563

Vlastní užitkovost: ve 120d: **194 kg** ve 210d: **320 kg** v 365d: **546 kg** / kříž: **133 cm**
 Přírustek v testu : **1675 g / 99** přírustek od narození: **1384 g / 103** šourek **41 cm**
 Věk při ZV **418** dní aktuálně k 28.03.15 hmotnost: **586 kg** výška v kříži: **136 cm**

PLEMENNÉ HODNOTY

LINEARNÍ HODNOCENÍ

	pp	ru	pp	ru	TR	KT	OS	UT	Hmot	kříž	TR	KT	OS	UT	CE		
BÝK	PE	103	113	ME	88	100	105	97	94	96							
MATKA	PE	102	109	ME	78	95	101	99	97	98	786	136	26	22	23	8	79
OTEC	PE	110	115	ME	103	105	104	98	98	99							

HODNOCEN: TR 7 / /10 KT / / OS / / UT Výsledek:

ÚROVEŇ PLEMENNÝCH HODNOT

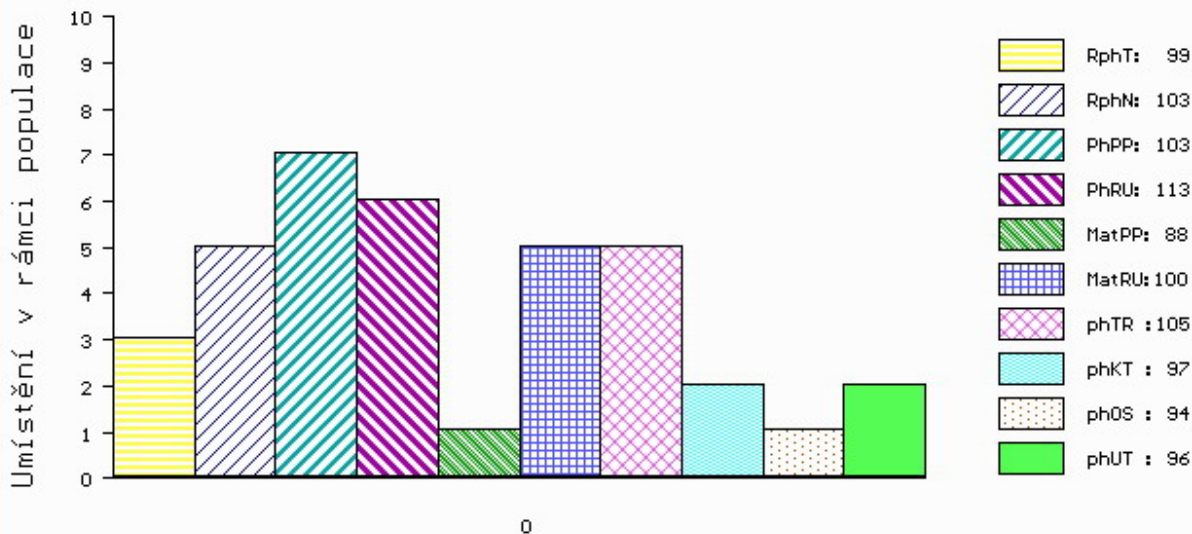

č.kat:41 uš.číslo 000856831 031 CZ

Číslo : **852059 061 CZ ALZA RED Z HOJOVIC** Číslo katalogu 42
 Dat.nar. : 04.03.2014 Plemeno : G100 Aberdeen Angus
 Chovatel : Vaniček Josef, Hojovice
 Majitel : Vaniček Josef, Hojovice

OOO ZAA 334 LCHMN SHARPSHOOTER 1369 29AR0172
 OO ZAA 453 KARMÍN RED 16M ET 035282053009
 MOO 48141 242 CZ FINESA RED CHINNA 1K 096242048141

OTEC ZAA 601 OLE RED ZDB 035000532328031
 OMO ZAA 298 HOLLOW 17H 035517007417
 MO 50086 242 CZ 109K 035242050086
 MMO 4545 117 CZ BARBARA 45G 035117004545

OOM 265 400 RED BHC STRYKER 778117
 OM ZAA 511 LEVHARD RED Z CUNKOVA ET 253031070326
 MOM 760237 CA RED BUCK VALLEY FANNY 48C 760237

MATKA 323177 961 CZ RED 133000323177961
 OMM ZAA 321 FINESA RED JORDAN 096282038074
 MM 29440 961 CZ LEA BLACK RF TEGRO 133000029440961
 MMM 4614 117 CZ HANNY TEGRO 133117004614

Vlastní užitkovost: ve 120d: **192 kg** ve 210d: **348 kg** v 365d: **549 kg** / kříž: **135 cm**
 Přírustek v testu : **1408 g / 98** přírustek od narození: **1414 g / 102** šourek **41 cm**
 Věk při ZV **416** dní aktuálně k 28.03.15 hmotnost: **580 kg** výška v kříži: **135 cm**

PLEMENNÉ HODNOTY										LINEARNÍ HODNOCENÍ							
	pp	ru	pp	ru	TR	KT	OS	UT		Hmot	kříž	TR	KT	OS	UT	CE	
BÝK	PE	102	114	ME	98	99	107	103	102	105							
MATKA	PE	101	117	ME	100	106	105	101	99	101	578	133	18	19	18	6	61
OTEC	PE	101	116	ME	98	89	105	101	101	104							

HODNOCEN: TR 7 / /10 KT / / OS / / UT Výsledek:

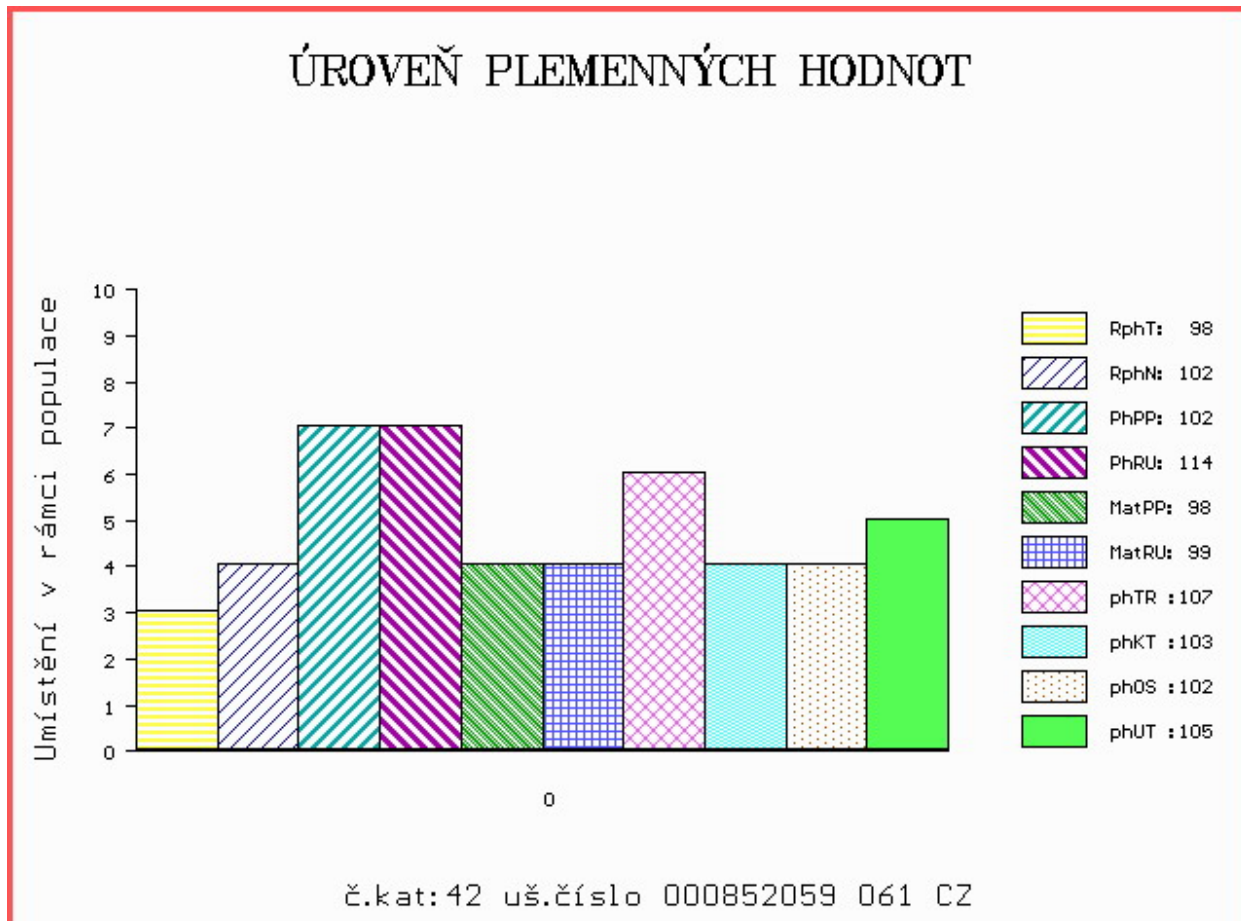

Číslo : **891101 031 CZ ARAL RED AFM** Číslo katalogu 43
 Dat.nar. : 23.03.2014 Plemeno : G100 Aberdeen Angus
 Chovatel : Angusfarma Mýto, Milan Šusta
 Majitel : Angusfarma Mýto, Milan Šusta

OOO 267 466 RED BLAZE V415 878073
 OO ZAA 514 RED T-K BLAZER 4L 1080182
 MOO 877043 CA RED T-K ANNA 17F 877043

OTEC ZAA 669 PRINC RED Z PĚČINA 268000553670031
 OMO 265 842 RED MAC REDFORD 2C 762461
 MO 2670 117 CZ RED WIL-SEL MISS REDFORD 42E 828412
 MMO 765195 CA RED WIL-SEL BRIDGET 27C 765195

OOM AAP 299 IGOR 035282045344
 OM AAP 515 LOGIK AF 39N 027031041551
 MOM 4828 117 CZ FINESA RED MISS REDFORD 18H 096117004828

MATKA 416233 931 CZ TAMARA AFM 027000416233931
 OMM AAP 316 MEWIL KÁBUL 31K 045281105137
 MM 325771 931 CZ ROMANA AFM 027000325771931
 MMM 58114 242 CZ AFM GRACIA OF TOOL 26M 027000058114242

Vlastní užitkovost: ve 120d: **205 kg** ve 210d: **320 kg** v 365d: **591 kg** / kříž: **135 cm**
 Přírustek v testu : **1675 g / 111** přírustek od narození: **1535 g / 108** šourek **39 cm**
 Věk při ZV **397** dní aktuálně k 28.03.15 hmotnost: **600 kg** výška v kříži: **135 cm**

PLEMENNÉ HODNOTY										LINEARNÍ HODNOCENÍ							
	pp	ru	pp	ru	TR	KT	OS	UT	Hmot	kříž	TR	KT	OS	UT	CE		
BÝK	PE	90	113	ME	101	107	108	105	102	103							
MATKA	PE	83	122	ME	94	115	111	108	106	109	720	140	28	21	18	7	74
OTEC	PE	83	106	ME	116	95	102	106	105	103							

HODNOCEN: TR 8 / /10 KT / / OS / / UT Výsledek:

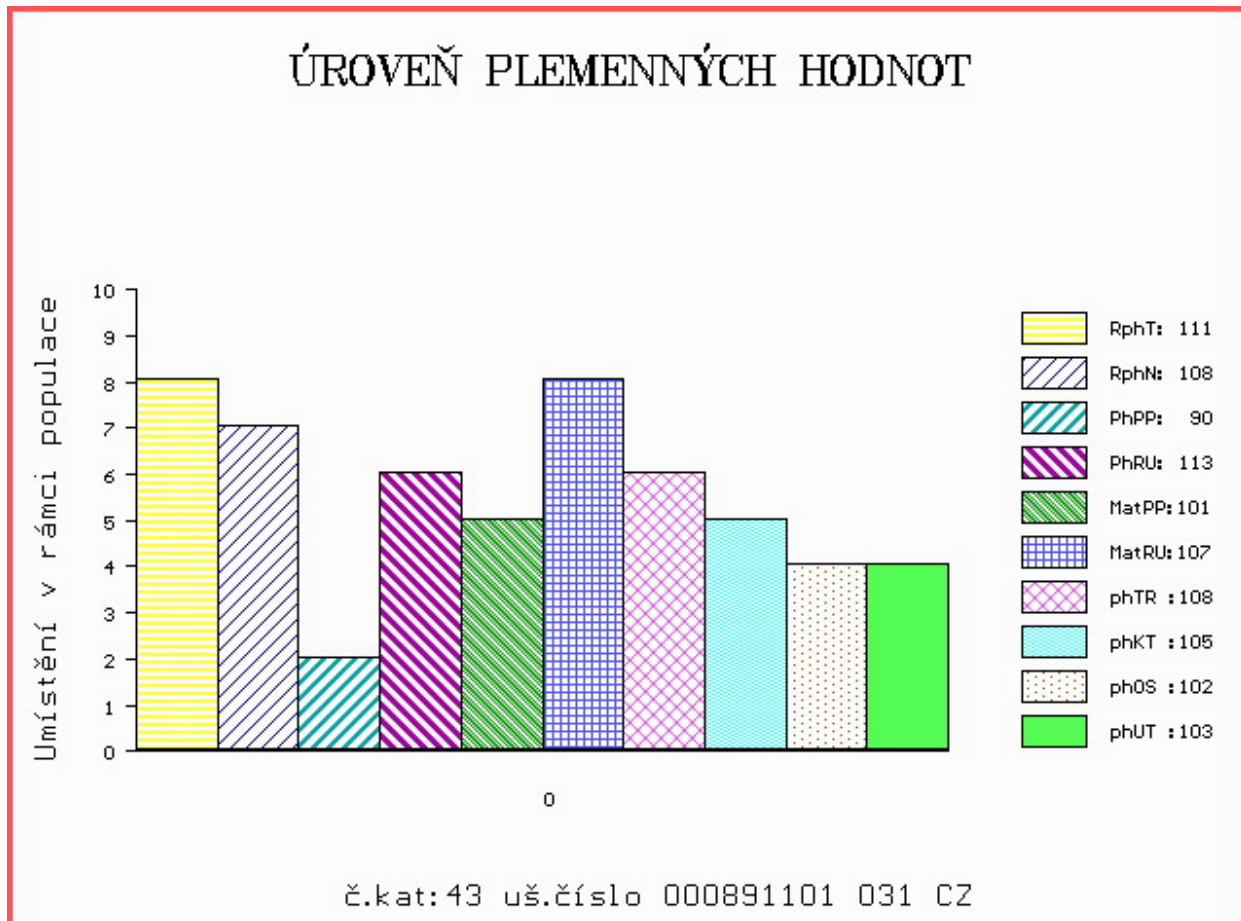

Číslo : **845118 031 CZ AMKARA RED VIMA ET** Číslo katalogu 44
 Dat.nar. : 27.03.2014 Plemeno : G100 Aberdeen Angus
 Chovatel : VIMA Trade s.r.o.
 Majitel : VIMA Trade s.r.o.

OOO 270 347 RED COMPASS MULBERRY 449M 1128419
 OO 270 346 RED FINE LINE MULBERRY 26P 1237972
 MOO 949458 CA RED DUS FAYETTE 8G 949458

OTEC ZAA 694 RED BRYLOR TALISKER 202T 1410189
 OMO 262 657 RED RD DIVIDEND 7F 905057
 MO 1026704 CA RED BRYLOR BONITA 66K 1026704
 MMO 660087 CA RED BRYLOR CHEROK 40X 660087

OOM 272 123 RED LAZY MC STOUT 308 1343852
 OM ZAA 847 RED LAZY MC COWBOY CUT 26U 1441140
 MOM 1136455 CA RED LAZY MC STAR 185M 1136455

MATKA 477961 931 CZ RED 397000477961931
 OMM ZAA 283 HAWKINS BRONZE 495436
 MM 319815 931 CZ RED 397000319815931
 MMM 197951 931 CZ RED 268000197951931

Vlastní užitkovost: ve 120d: **206 kg** ve 210d: **317 kg** v 365d: **546 kg** / kříž: **133 cm**
 Přírustek v testu : **1483 g / 95** přírustek od narození: **1372 g / 94** šourek **37 cm**
 Věk při ZV **393** dní aktuálně k 28.03.15 hmotnost: **547 kg** výška v kříži: **133 cm**

PLEMENNÉ HODNOTY										LINEARNÍ HODNOCENÍ							
	pp	ru	pp	ru	TR	KT	OS	UT	Hmot	kříž	TR	KT	OS	UT	CE		
BÝK	PE	109	107	ME	101	90	98	100	102	100							
MATKA	PE	110	116	ME	107	108	110	115	117	116	644	137	24	22	22	7	75
OTEC	PE	115	103	ME	93	69	99	104	107	104							

HODNOCEN: TR 7 / /10 KT / / OS / / UT Výsledek:

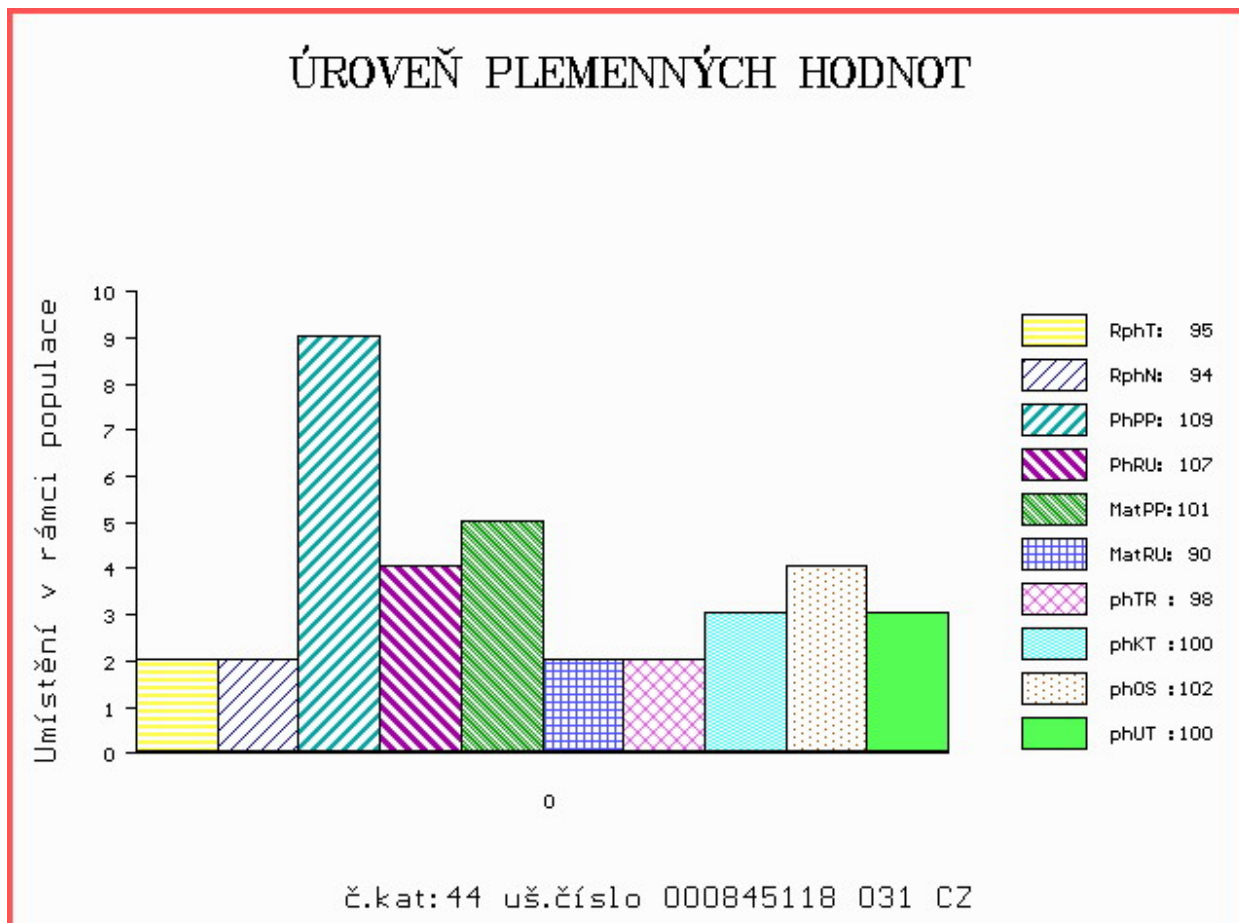

Číslo : **845119 031 CZ ASTON RED VIMA ET** Číslo katalogu 45
 Dat.nar. : 28.03.2014 Plemeno : G100 Aberdeen Angus
 Chovatel : VIMA Trade s.r.o.
 Majitel : VIMA Trade s.r.o.

OOO 270 347 RED COMPASS MULBERRY 449M 1128419
 OO 270 346 RED FINE LINE MULBERRY 26P 1237972
 MOO 949458 CA RED DUS FAYETTE 8G 949458

OTEC ZAA 694 RED BRYLOR TALISKER 202T 1410189
 OMO 262 657 RED RD DIVIDEND 7F 905057
 MO 1026704 CA RED BRYLOR BONITA 66K 1026704
 MMO 660087 CA RED BRYLOR CHEROK 40X 660087

OOM 272 123 RED LAZY MC STOUT 308 1343852
 OM ZAA 847 RED LAZY MC COWBOY CUT 26U 1441140
 MOM 1136455 CA RED LAZY MC STAR 185M 1136455

MATKA 477961 931 CZ RED 397000477961931
 OMM ZAA 283 HAWKINS BRONZE 495436
 MM 319815 931 CZ RED 397000319815931
 MMM 197951 931 CZ RED 268000197951931

Vlastní užitkovost: ve 120d: **222 kg** ve 210d: **307 kg** v 365d: **505 kg** / kříž: **131 cm**
 Přírustek v testu : **1266 g / 91** přírustek od narození: **1282 g / 91** šourek **45 cm**
 Věk při ZV **392** dní aktuálně k 28.03.15 hmotnost: **505 kg** výška v kříži: **131 cm**

PLEMENNÉ HODNOTY										LINEARNÍ HODNOCENÍ							
	pp	ru	pp	ru	TR	KT	OS	UT	Hmot	kříž	TR	KT	OS	UT	CE		
BÝK	PE	117	104	ME	99	91	96	96	98	96							
MATKA	PE	110	116	ME	107	108	110	115	117	116	644	137	24	22	22	7	75
OTEC	PE	115	103	ME	93	69	99	104	107	104							

HODNOCEN: TR 6 / / 8 KT / / OS / / UT Výsledek:

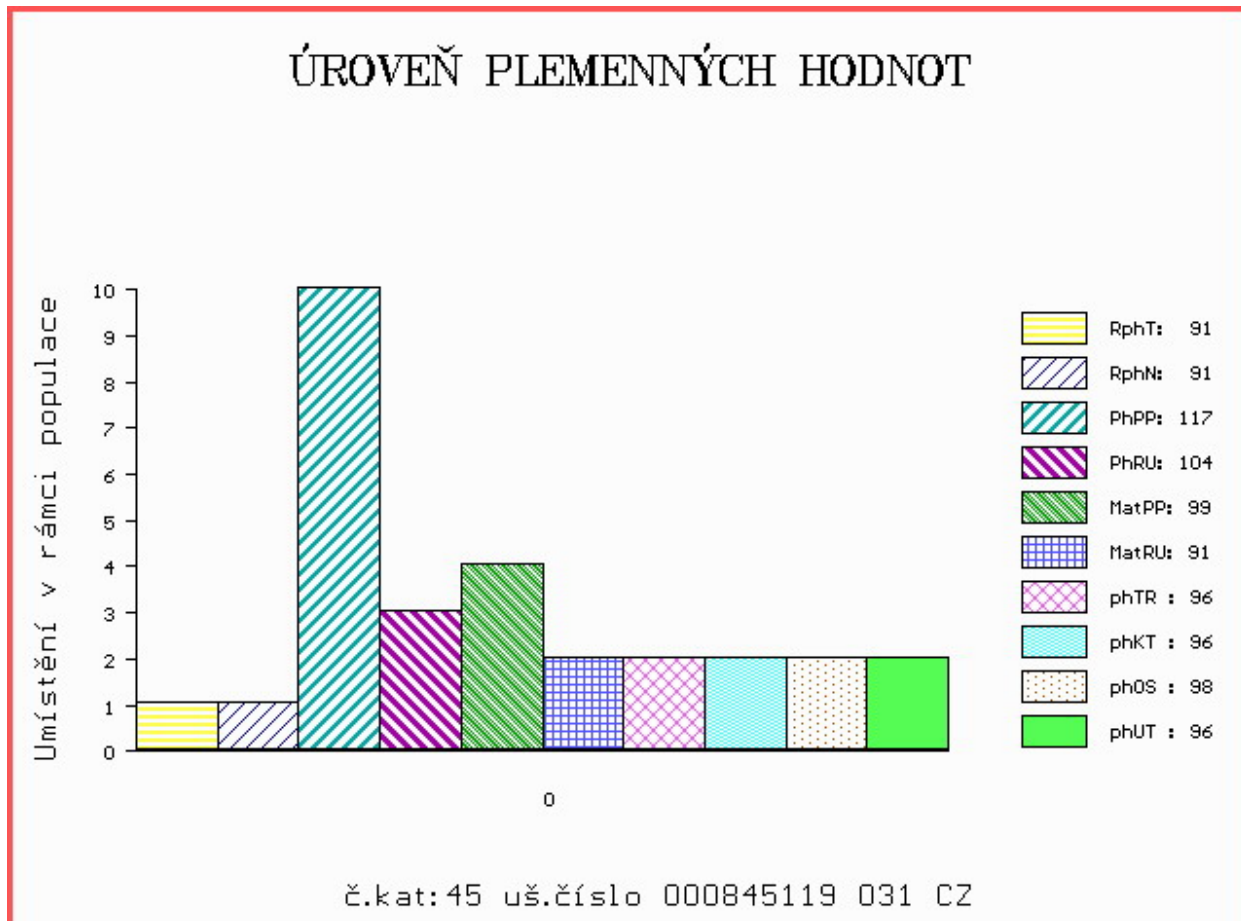

Číslo : **852061 061 CZ APFEL RED Z HOJOVICE** Číslo katalogu 46
 Dat.nar. : 30.03.2014 Plemeno : G100 Aberdeen Angus
 Chovatel : Vaniček Josef, Hojovice
 Majitel : Vaniček Josef, Hojovice

OOO ZAA 334 LCHMN SHARPSHOOTER 1369 29AR0172
 OO ZAA 453 KARMÍN RED 16M ET 035282053009
 MOO 48141 242 CZ FINESA RED CHINNA 1K 096242048141

OTEC ZAA 601 OLE RED ZDB 035000532328031

OMO ZAA 298 HOLLOW 17H 035517007417
 MO 50086 242 CZ 109K 035242050086
 MMO 4545 117 CZ BARBARA 45G 035117004545

OOM ZAA 166 KJM SOMETHING SPECIAL 286473
 OM ZAA 461 KUNA RED 268281117342
 MOM 2670 117 CZ RED WIL-SEL MISS REDFORD 42E 828412

MATKA 48815 931 CZ 268000048815931

OMM ZAA 252 BON VIEW PARAGON 2108 US 11104386
 MM 120851 201 CZ 236201120851
 MMM 2594 117 CZ MEWIL TILDA 34F 045117002594

Vlastní užitkovost: ve 120d: **209 kg** ve 210d: **329 kg** v 365d: **559 kg** / kříž: **135 cm**
 Přírustek v testu : **1500 g / 103** přírustek od narození: **1438 g / 101** šourek **39 cm**
 Věk při ZV **390** dní aktuálně k 28.03.15 hmotnost: **556 kg** výška v kříži: **135 cm**

PLEMENNÉ HODNOTY

LINEARNÍ HODNOCENÍ

	pp	ru	pp	ru	TR	KT	OS	UT	Hmot	kříž	TR	KT	OS	UT	CE		
BÝK	PE	99	114	ME	99	97	107	101	99	102							
MATKA	PE	104	110	ME	99	104	99	96	96	95	712	144	24	21	22	7	74
OTEC	PE	101	116	ME	98	89	105	101	101	104							

HODNOCEN: TR 8 / /10 KT / / OS / / UT Výsledek:

ÚROVEŇ PLEMENNÝCH HODNOT

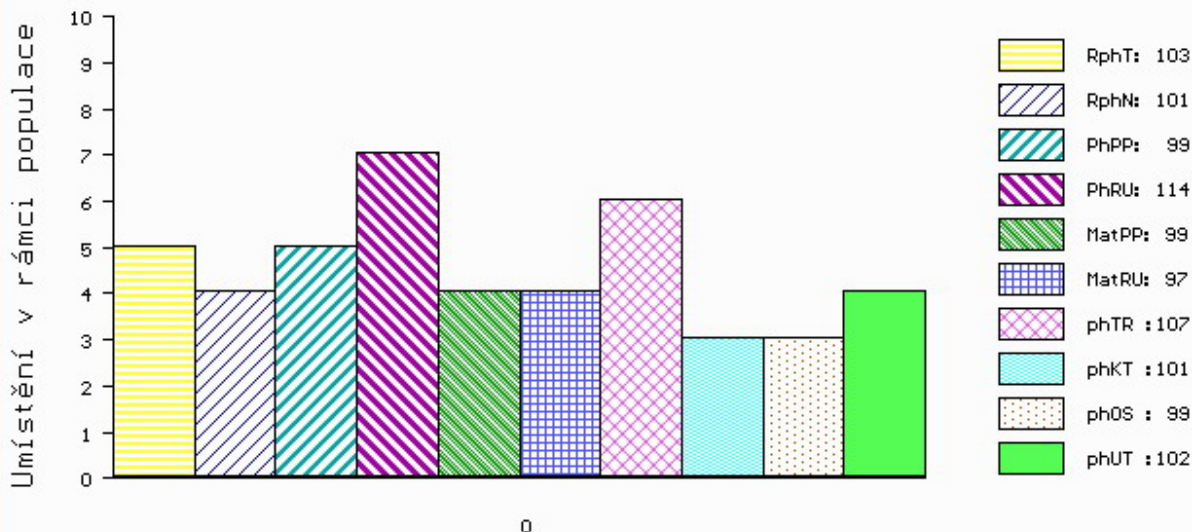

č.kat:46 uš.číslo 000852061 061 CZ

Číslo : **782878 032 CZ ALVARO Z DROUHAVČE** Číslo katalogu 47
 Dat.nar. : 03.01.2014 Plemeno : U100 Hereford
 Chovatel : Zelený Jiří, Drouhaveč
 Majitel : Zelený, Drouhaveč + JCH Č. Budějovice

OOO 262 599 REMITALL TEAMSTER 9T PC02218772
 OO 269 418 REMITALL KEYNOTE 20X C02356049
 MOO 2046662 CA REMITALL PATRICIA 99P P C02046662

OTEC HRF 395 RMR 1 PILOT ET 49422-00427
 OMO 262 600 H BAR C PZ STRETCH 5S P C02180426
 MO 2306246 CA REMITALL WILMA 48W P 02306246
 MMO 2221062 CA REMITALL THOMASA 115 P C02221062

OOM HRP 271 BOJSKOV 1 KOMET ET 90586-0021
 OM HRP 353 HEMOGLOBIN Z PODLESÍ 061317008040
 MOM 3666 317 CZ DELFAR CALEY 4D P2600052

MATKA 203252 932 CZ 199000203252932
 OMM HRP 353 HEMOGLOBIN Z PODLESÍ 061317008040
 MM 38606 932 CZ 199000038606932
 MMM 2871 364 CZ CHARLOTA Z DROUHAVČE 199364002871

Vlastní užitkovost: ve 120d: **166 kg** ve 210d: **270 kg** v 365d: **506 kg** / kříž: **131 cm**
 Přírustek v testu : **2158 g / 122** přírustek od narození: **1486 g / 126** šourek **42 cm**
 Věk při ZV **476** dní aktuálně k 28.03.15 hmotnost: **697 kg** výška v kříži: **141 cm**

PLEMENNÉ HODNOTY

LINEARNÍ HODNOCENÍ

	pp	ru	pp	ru	TR	KT	OS	UT	Hmot	kříž	TR	KT	OS	UT	CE		
BÝK	PE	92	118	ME	101	83	104	107	108	108							
MATKA	PE	100	108	ME	103	85	96	98	99	98	552	137	22	19	18	6	65
OTEC	PE	86	124	ME	97	85	111	114	115	116							

HODNOCEN: TR 10 / / 8 KT / / OS / / UT Výsledek:

ÚROVEŇ PLEMENNÝCH HODNOT

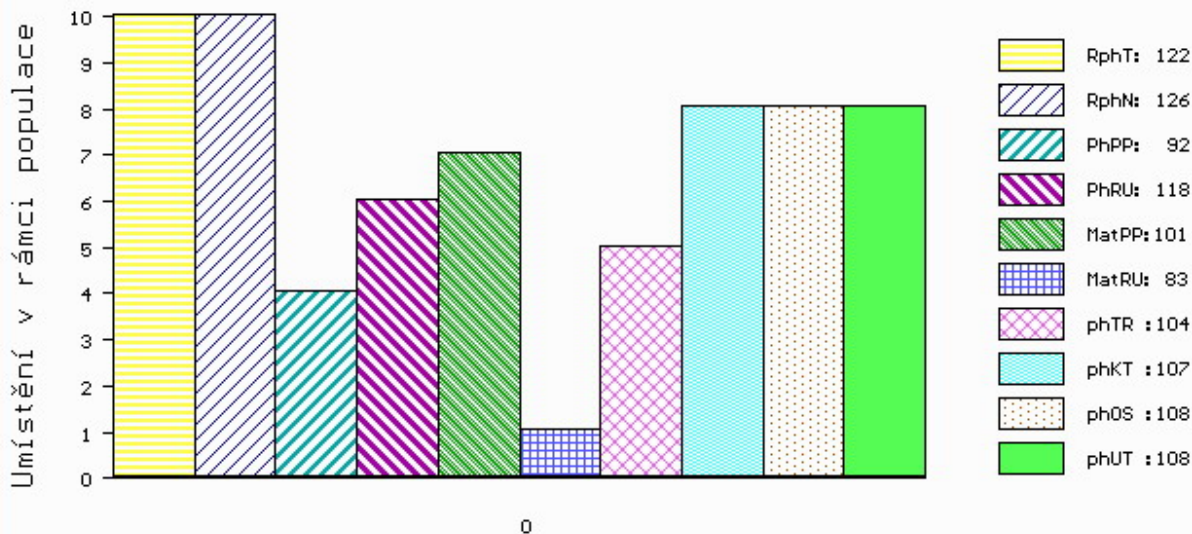

č.kat:47 uš.číslo 000782878 032 CZ

Číslo : 729014 021 CZ ASTRID KH Číslo katalogu 48
 Dat.nar. : 03.02.2014 Plemeno : Q100 Blonde d Aquitaine
 Chovatel : ZD Krásná Hora n.Vlt.,a.s.
 Majitel : ZD Krásná Hora n.Vlt.,a.s.

OOO 267 510 KILDEGÁRD PELLE 60397-00188
 OO ZBA 388 VBQ UNIT P 59523-00289
 MOO 5952300210 DK VBQ PANDORA 59523-00210

OTEC ZBA 688 SONET POLLED Z ROCHOVA P 004000530635042

OMO ZBA 212 DROP 8188132074
 MO 3001 217 CZ HANA 004217003001
 MMO 746 426 CZ HEVEA 4692132400

OOM 269 641 MESCAL 6596001715
 OM 268 767 POKER 3299001178
 MOM 0 MINETTE 3296130945

MATKA 6502349141 FR EM VANILLE 6502349141

OMM 268 568 ARLEQUIN 4085010930
 MM 3291132432 FR GELINOTTE 3291132432
 MMM 3279131319 FR PIVOINE 3279131319

Vlastní užitkovost: ve 120d: 224 kg ve 210d: 361 kg v 365d: 461 kg / kříž: 133 cm
 Přírustek v testu : 1583 g / 114 přírustek od narození: 1325 g / 120 šourek 33 cm
 Věk při ZV 445 dní aktuálně k 28.03.15 hmotnost: 596 kg výška v kříži: 140 cm

PLEMENNÉ HODNOTY

LINEARNÍ HODNOCENÍ

	pp	ru	pp	ru	TR	KT	OS	UT	Hmot	kříž	TR	KT	OS	UT	CE		
BÝK	PE	100	120	ME	105	101	101	113	114	113							
MATKA	PE	96	109	ME	108	104	103	98	99	101	854	153	26	24	23	8	81
OTEC	PE	91	138	ME	105	90	114	132	130	129							

HODNOCEN: TR 7 / / 5 KT / / OS / / UT Výsledek:

ÚROVEŇ PLEMENNÝCH HODNOT

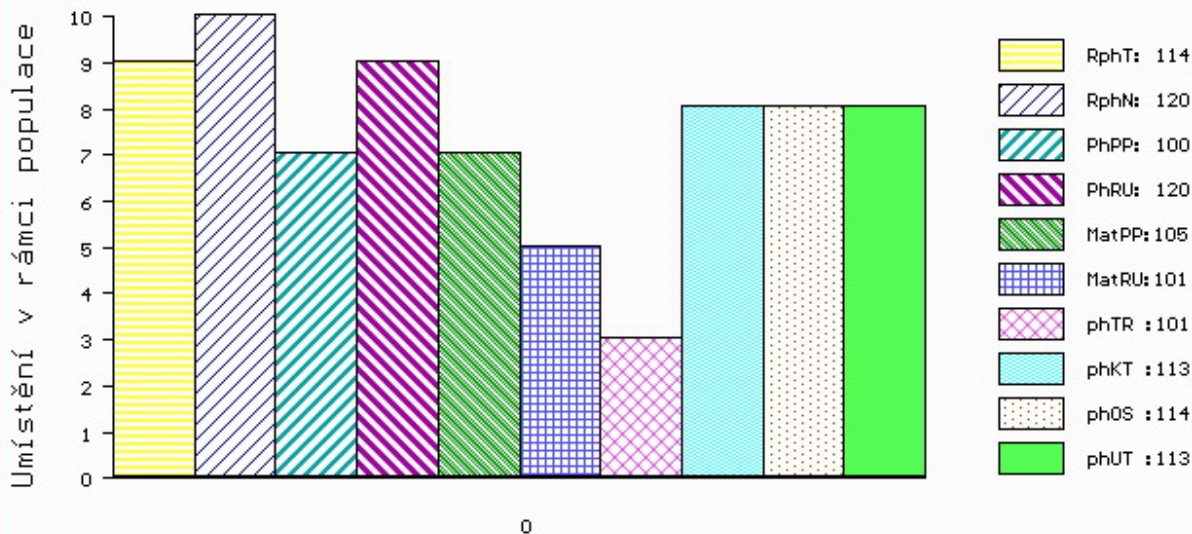

č.kat:48 uš.číslo 000729014 021 CZ

LIVE
STOCK
VÝS+AVA
ZVÍŘAT

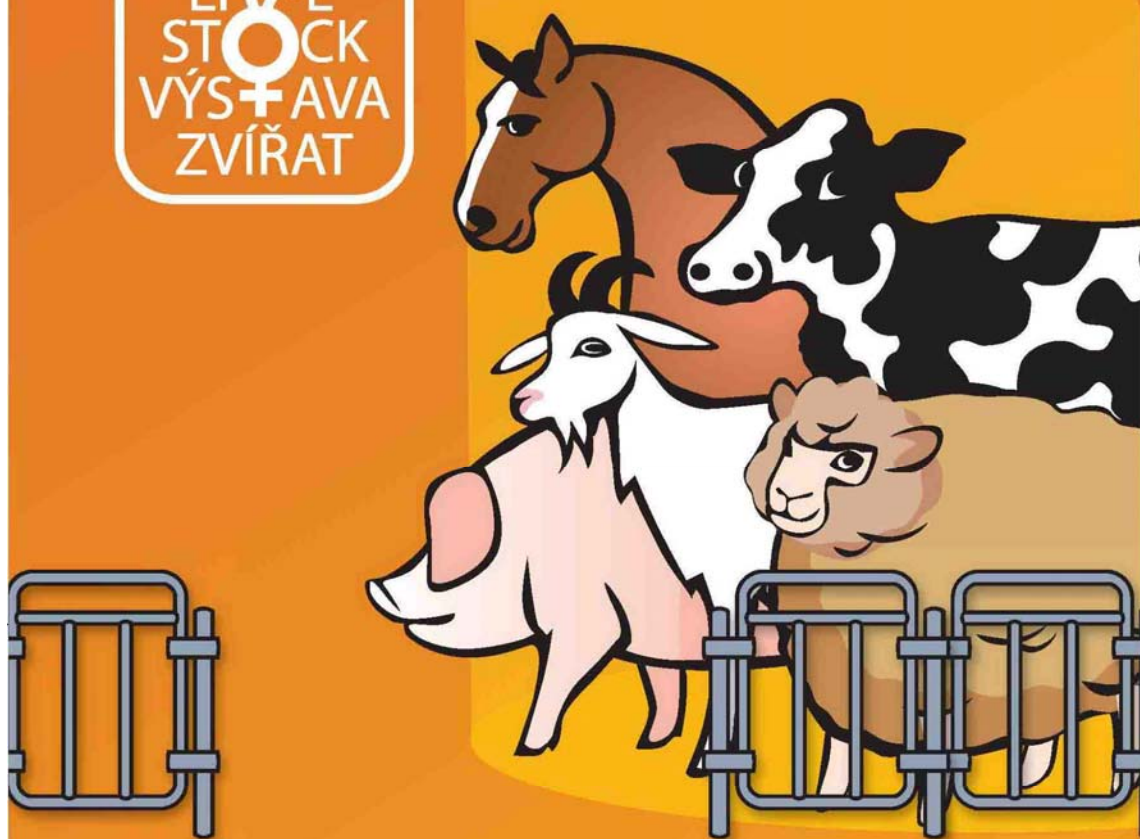

**NÁRODNÍ VÝSTAVA HOSPODÁŘSKÝCH
ZVÍŘAT A ZEMĚDĚLSKÉ TECHNIKY**
25.-28.6.2015 BRNO – VÝSTAVIŠTĚ

Souběžně konané akce:



PROPET

www.vystavazvirat.cz



Central
European
Exhibition
Centre

BVV



Veletřhy
Brno