

**KATALOG ZÁKLADNÍHO VÝBĚRU**  
dne 25.4.2015

**Vacík Václav, Roupov**  
začátek cca 16,00 hod.

Č.   k.	Číslo býčka	OTEC st.reg.	DATUM NAROZENÍ	PLEM	HM. KŘ. kg cm	Přir.od nar. RPH	CHOVATEL
1	722700 032 CZ	ZGA 435	12.01.14	W100	364 115	760 g 88	Vacík Václav, Roupov
2	722701 032 CZ	ZGA 435	15.01.14	W100	403 120	857 g 91	Vacík Václav, Roupov
3	722702 032 CZ	ZGA 435	16.01.14	W100	382 116	816 g 95	Vacík Václav, Roupov
4	722703 032 CZ	ZGA 435	20.01.14	W100	409 118	879 g 110	Vacík Václav, Roupov
5	722704 032 CZ	ZGA 435	20.01.14	W100	417 118	895 g 100	Vacík Václav, Roupov
6	759320 032 CZ	ZGA 435	29.01.14	W100	400 119	879 g 104	Vacík Václav, Roupov
7	759321 032 CZ	ZGA 443	30.01.14	W100	406 119	893 g 103	Vacík Václav, Roupov
8	781259 032 CZ	ZGA 435	09.02.14	W100	355 117	785 g 97	Vacík Václav, Roupov
9	802661 032 CZ	ZGA 435	18.02.14	W100	389 120	895 g 107	Vacík Václav, Roupov
10	802664 032 CZ	ZGA 435	24.03.14	W100	312 115	766 g 98	Vacík Václav, Roupov
11	759322 032 CZ	ZSH 001	30.01.14	SS100	534 133	1195 g 102	Vacík Václav, Roupov
12	759323 032 CZ	ZSH 002	02.02.14	SS100	515 135	1158 g 114	Vacík Václav, Roupov
13	802662 032 CZ	ZSH 002	28.02.14	SS100	482 126	1143 g 91	Vacík Václav, Roupov

**Býci vyřazení před základním výběrem**

Č.   k.	Číslo býčka	OTEC st.reg.	Datum narození	Plem. VT   HM	Body	CHOVATEL	Důvod vyřazení
14	781261 032 CZ	ZGA 435	11.02.14	W100	2   4	Vacík Václav, Roupov	před ZV-VT
15	802663 032 CZ	ZGA 435	10.03.14	W100	2   4	Vacík Václav, Roupov	před ZV-VT

**Plemenné hodnoty uvedené v katalogu jsou spočítány k 31.3.2015**



<b>Sekretariát:</b> ČSCHMS Praha Těšnov 17 11705 Praha 1 Mobil : +420 724 007 860 Telefon : +420 221 812 865 E-mail : <a href="mailto:info@cschms.cz">info@cschms.cz</a>	<b>Ředitel PK</b> Kopecký Jan Osík 201 569 67 Osík u Litomyšle Mobil : +420 724 007 862 Telefon : +420 461 612 809 E-mail : <a href="mailto:kopeccky@cschms.cz">kopeccky@cschms.cz</a>	<b>Adresa PK</b> Stará Anna Osvoboditelů 35/9 410 02 Lovosice Mobil : +420 724 073 641 E-mail : <a href="mailto:stara@cschms.cz">stara@cschms.cz</a>
---	---	--

<i>Den</i>	<i>Datum</i>	<i>Začátek</i> *	<i>OPB , chovatel</i>	<i>Ks**</i>	<i>Plemena</i>	<i>Dražba</i>
Pondělí	20.4.2015	9,00	<i>OPB Janovice</i>	34	AA,HE,CH,LI,MS	<i>hodinu po skončení ZV</i>
		15,00	<i>Reinold Manfred,Stará Červená Voda</i>	4	MS	x
		16,00	<i>ZD Agroholding Bernartice</i>	1	PI	x
Úterý	21.4.2015	8,00	<i>OPB Cunkov</i>	60	LI	<i>hodinu po skončení ZV</i>
		16,00	<i>Farma Kozák s.r.o.</i>	1	LI	x
		16,30	<i>Dvořák Karel,Starcova Lhota</i>	3	LI	
		17,00	<i>Kačírek Pavel,Nový Kostelec</i>	1	LI	x
Středa	22.4.2015	9,00	<i>OPB Cunkov</i>	39	AA,CH	<i>hodinu po skončení ZV</i>
		16,00	<i>Bartůněk Karel, Přílepov</i>	2	HE	x
		17,00	<i>Žížala Josef ml.,Úročnice</i>	4	MS	x
Čtvrtek	23.4.2015	9,00	<i>OPB Cunkov</i>	41	BA,BM,HE,MS,PI,SA	<i>hodinu po skončení ZV</i>
		16,00	<i>Bouda Petr ing.,Voděrádky</i>	6	CH	x
		17,30	<i>Zobal Vlastimil,Bor u Březnice</i>	5	CH	x
Pátek	24.4.2015	9,00	<i>OPB Měcholupy</i>	48	AA,BA,HE,MS,	<i>hodinu po skončení ZV</i>
		13,00	<i>Měcholupská zemědělská a.s.</i>	5	CH,MS	x
		17,00	<i>Nejdl Martin,Kvaslice</i>	2	AA	x
		17,00	<i>Nejdl Zdeněk,Kvaslice</i>	3	AA	x
Sobota	25.4.2015	9,00	<i>Kubík Dušan,Třebčice</i>	1	HE	x
		10,00	<i>Šumavský angus spol.s r.o.Soběsuky</i>	26	AA	x
		15,00	<i>Žaloudek Roman,Ptenín</i>	2	SS	x
		16,00	<i>Vacík Václav,Roupov</i>	15	GA,SS	x
Neděle	26.4.2015	8,00	<i>Šuranský Jaroslav,Otín,Planá u M.L.</i>	4	CH	x
		9,30	<i>Tůmová Anna ing.,M.Lázně</i>	3	AA	x
		12,00	<i>Chlupáčková Hana,Ing.,Ležnice</i>	3	MS	x
			<i>UFARMA spol s.r.o.,Čistá u R.-Ležnice</i>	1	CH	x
		13,00	<i>Danko Jan, Lobzy</i>	6	CH	x
		15,00	<i>Vaňousek Vladimír,farma Javorná</i>	6	SA	x
		17,00	<i>MORAVIA ZL Cheb spol sro.,Kopanina</i>	5	AA	x
Pondělí	27.4.2015	9,00	<i>OPB Kundratice</i>	56	AA,CH,LI,MS,	<i>hodinu po skončení ZV</i>
		12,00	<i>Zatloukal Jan,Velké Dvorce</i>	7	CH	x
		16,00	<i>Černý Josef Ing.,Raková</i>	1	CH	x
		17,00	<i>Nováková Hana,Sirá</i>	4	CH	x
Úterý	28.4.2015	9,00	<i>OPB H.Jadruž</i>	23	CH,MS	<i>hodinu po skončení ZV</i>
		13,00	<i>Skalický J.,Libnov</i>	19	AA	x
Středa	29.4.2015	9,00	<i>OPB Benešov</i>	52	CH	<i>hodinu po skončení ZV</i>
Čtvrtek	30.4.2015	9,00	<i>OPB Benešov</i>	34	BA,LI,PI	<i>hodinu po skončení ZV</i>
		16,00	<i>Farma Kaliště s.r.o.Č.Libchavy</i>	7	LI	x
Pátek	1.5.2015	8,00	<i>Antoš Jiří,Kopidno</i>	2	CH	x
		10,00	<i>Lainka B.,farma Zdoňov</i>	4	MS	x
		12,00	<i>Zuzánek J.,ing,Bernartice</i>	3	CH	x
		14,00	<i>Zemědělská a.s.Výšina</i>	2	LI	x
Sobota	2.5.2015	8,00	<i>MU Brno - ŠZP Žabčice</i>	3	GS,MS,SA	x
		9,00	<i>Agrochyt s.r.o.Mohelno</i>	1	MS	x
		10,00	<i>Poláková Zdenka,Dolní Libochová</i>	2	MS	x
		10,30	<i>Hatlák Vlastimil,Meziboří</i>	10	CH	x
		12,30	<i>Statek Mitrov,a.s.</i>	14	AA	x
		14,30	<i>Hrtús Miroslav,Mírovka</i>	2	BA	x
		15,30	<i>ZD Pozovice</i>	12	CH	x
Neděle	3.5.2015	8,00	<i>Šeda J.,Helvíkovice</i>	5	LI	x
		9,00	<i>Paďour Leopold,Lukavice</i>	2	BA	x
		11,00	<i>Fišar Filip.,Lhotka</i>	3	LI	x
		15,00	<i>Montážně obchodní firma s.r.o.,B.Mlýn</i>	32	BB,GS,LI,PP,UU,VV	x

Den	Datum	Začátek *	OPB , chovatel	Ks*	Plemena	Dražba
Pondělí	4.5.2015	9,00	OPB Benešov	38	MS	hodinu po skončení ZV
		14,30	Družstvo Velký Újezd	7	CH	x
		16,00	Sumega Petr, Heřmanice u Oder	1	MS	x
		16,30	VFU Brno ŠZP Nový Jičín	2	LI	x
Úterý	5.5.2015	9,00	OPB Benešov	19	AA,HE	hodinu po skončení ZV
		15,00	Minaříková Hana,Hluk	2	BA	x
		16,00	Dolňácko a.s.Hluk	1	BA	x
Středa	6.5.2015	9,00	OPB Osík	54	CH	hodinu po skončení ZV
Čtvrtek	7.5.2015	9,00	OPB Osík	24	LI,BM,HE,PI,PP	hodinu po skončení ZV
		15,00	Novotný Milan,Mezihoří	1	PP	x
Pátek	8.5.2015	9,00	Liponova a.s.,Lipoltice	34	CH	x
		15,00	Nečtinská zemědělská a.s.	38	LI	x
Sobota	9.5.2015	9,00	Zemědělská společnost Blšany	5	MS	x
		11,00	Družstvo vlastníků Libeň - Vtelno	4	CH	x
		13,30	Šilhanová Marie,Nová Ves	5	MS	x
		15,00	Šťastný Antonín,SZ,Vědlice	2	BA	x
		16,30	Hromas Jan,Stvolínky	2	AA	x
		17,30	Hodbod' Gustav,Libštát	1	GS	x
Neděle	10.5.2015	9,00	Farma Kaliště s.r.o.Č.Libchavy	6	LI	x
		12,00	VETLABFARM s.r.o.D.Dobrouč	11	AA	x
		15,00	Jaroš Zdeněk,Rosička	1	PI	x
Pondělí	11.5.2015	9,00	OPB Osík	32	AA,BA,MS	hodinu po skončení ZV
		16,00	Dvořák Josef,ing.,Telecí	10	AA	x
Úterý	12.5.2015	9,00	Marek Petr,Častonín	6	GS,BA	x
			Marková M.,Častonín	1	BA	x
		10,00	Kratochvíl David,Ing.,Horní Cerekev	1	MS	x
		11,00	Tegro s.r.o. Těšenov	13	AA	x
		14,00	Šašek Vl.,Rantířov	13	AA	x
		17,00	KLAS a.s. Číhošť	2	UU	x
Středa	13.5.2015	9,00	Habr František ml.,SZ,Báňovice	5	MS	x
		11,00	Egert Jiří,ing.,Lomnice n.Lužnicí	10	AA	x
		12,30	Tájek Jaroslav,Zvíkov	2	SA	x
		15,00	Farka Martin,Todně	8	LI	x
		17,00	Lepša Vladimír,Pěčín	1	MS	x
Čtvrtek	14.5.2015	9,00	ZD Brloh	21	AA,MS	x
		12,30	Placanda Jakub,Křenovice	1	MS	x
		13,00	Vondrušková Věra,Protivec	1	SA	x
		14,30	Kofroň Jan,Ing.,Radhostice	11	AA	x
		17,00	Kraml Eduard,Stachy	3	SA	x
Pátek	15.5.2015	9,00	Statek Kašperské Hory s.r.o.	4	MS	x
		10,30	Kubal Radek, Albrechtice	1	LI	x
		11,00	Kubal Petr,Podmokly	4	MS	x
		13,00	Valenta Petr,Budyně	2	MS	x
		14,00	Černěveský Háj s.r.o.	3	LI	x
		15,00	Maletická farma s.r.o.	5	CH,LI	x
		16,30	Diviš Miroslav,Láz	5	LI,MS	x

\* začátky ZV u chovatelů jsou orientační

\*\* počty býků na začátku odchovu

## Vysvětlivky ke zkratkám ve jménech v katalogu :

ET	- býček narozen po embryotrasferu
RED	- zbarvení red angus
P,V	- bezrohý / volný roh - heterozygot (MS,CH,LI,BA)
PP	- bezrohý – homozygot stanoven testem DNA (MS,CH,LI,BA)
R	- rohatý (MS)
+/+	- homozygot s alelami způsobujícími běžné osvalení (GS)
+/MH	- heterozygot s jednou alelou podmiňující dvojí osvalení (GS)
MH/MH	- homozygot - obě alely podmiňující dvojí osvalení (GS – oddíl „B“ PK )

### U matek plemene BA

Třída	Výška kříž (cm)	Hmotnost (kg)	RPH přímý efekt	RPH mat. efekt	RPH osvalení
SE	147 a více	800 a více	105 a vic	103 a vic	103 a vic
EC	147 a více	800 a více	105 a vic	pod 103	103 a vic
EM	147 a více	800 a více	pod 105	103 a vic	pod 103
CM	pod 147	pod 800	105 a vic	103 a vic	103 a vic
C1	pod 147	pod 800	105 a vic	pod 103	103 a vic
M1	pod 147	pod 800	pod 105	103 a vic	pod 103

### Popisky grafu úrovně plemenných hodnot

Jednotlivé plemenné hodnoty jsou rozděleny do pásem na základě výpočtu kvantilu normálního rozložení, které udávají, jak si konkrétní jedinec stojí v porovnání s průměrem populace plemenných býčků odchovaných v období 2010 - 2015.

pásma	Pozice býka v rámci populace	zkratka	Popis údaje v grafu
10	býk patří hodnotou RPH do 10 % nejlepších býků v daném ukazateli	<i>RphT</i>	RPH pro přírůstek v testu
9	býk patří hodnotou RPH do 20 % nejlepších býků v daném ukazateli	<i>RphN</i>	RPH pro životní přírůstek
8	býk patří hodnotou RPH do 30 % nejlepších býků v daném ukazateli	<i>RpPP</i>	RPH pro přímý efekt porody
7	býk patří hodnotou RPH do 40 % nejlepších býků v daném ukazateli	<i>RpRU</i>	RPH pro přímý efekt růst
6	býk patří hodnotou RPH do 50 % nejlepších býků v daném ukazateli	<i>MatPP</i>	RPH pro maternální efekt porody
5	býk patří hodnotou RPH do průměru býků v daném ukazateli	<i>MatRU</i>	RPH pro maternální efekt růst
4	býk patří hodnotou RPH do 60 % nejlepších býků v daném ukazateli	<i>phTR</i>	RPH pro lineární hodnocení těl. rámce
3	býk patří hodnotou RPH do 70 % nejlepších býků v daném ukazateli	<i>phKT</i>	RPH pro lineární hodnocení kap. těla
2	býk patří hodnotou RPH do 80 % nejlepších býků v daném ukazateli	<i>phOS</i>	RPH pro lineární hodnocení osvalení
1	býk patří hodnotou RPH do 90 % nejlepších býků v daném ukazateli	<i>phUT</i>	RPH pro lineární hodnocení užit. typ

### Hlavní selekční kritéria pro výběr do plemnitby na OPB a odchovu u chovatele

Hlavním selekčním kritériem bude pouze lineární hodnocení při základním výběru.

#### Důvody vyřazení před základním výběrem

- hodnocení tělesného rámce (1,2,3 body dle parametrů daného plemene)
- hodnocení bodů za hmotnost v 365 dnech (1,2,3 body dle parametrů daného plemene)
- nepředvedení býka k základnímu výběru na ohlávce nebo na vodící tyči
- na základě rozhodnutí majitele býka o jeho vyřazení
- zdravotní důvody (displazie varlat, apod.)

#### Důvody vyřazení při základním výběrem

- hodnocení délky těla (1,2,3 body dle parametrů daného plemene)
- hodnocení ukazatelů kapacity těla (1,2,3 body dle parametrů daného plemene)
- hodnocení ukazatelů osvalení (1,2,3 body dle parametrů daného plemene)
- hodnocení užitkové typu (1,2,3 body dle parametrů daného plemene)
- závažné vady exteriéru při základním výběru
- neodpovídající funkčnost končetin při základním výběru
- zdravotní důvody (displazie varlat, apod.)

## Reklamační řád pro základní výběry býků

Majitel odchovávaného býčka má právo podat reklamaci proti rozhodnutí výběrové komise (ČSCHMS). Tato reklamační může mít písemnou nebo ústní formu. Po skončení základního výběru býků vyzve předseda výběrové komise k podání případných protestů (reklamací). Reklamační se podává nejpozději do 60-ti minut od výzvy předsedy výběrové komise. Reklamační se podává předsedovi výběrové komise. Jménem majitele býka může jednat také zástupce OPB. Po vznesení reklamační následuje nové předvedení býka. Reklamační je podmíněna složením nevratné kauce 1000 Kč, přičemž polovina z této částky je určena pro provozovatele OPB a polovina pro ČSCHMS. Tato kauce musí být složena okamžitě v hotovosti v době podání reklamační předsedovi výběrové komise.

V případě shodného verdiktu výběrové komise a majitele býka je platný tento shodný verdikt.

V případě neshody mezi verdiktem výběrové komise a majitelem býka bude proveden nový základní výběr. Provedení nového základního výběru je podmíněno složením kauce 5000 Kč za každého reklamovaného býka. Kauce se skládá na účet ČSCHMS nejpozději do 10-ti kalendářních dnů ode dne provedení základního výběru. V případě, že nebudou peníze připsány na účet v daném termínu, platí původní verdikt výběrové komise a reklamační se dále neřeší. Nový základní výběr se uskuteční do 30-ti dnů od sporného výběru na místě, kde byla podána reklamační, pokud se obě strany nedohodnou jinak. Většinové složení komise nesmí být totožné se složením komise, která vynesla sporný verdikt. O složení komise rozhoduje ČSCHMS po dohodě s příslušným chovatelským klubem a Radou PK daného plemene. O závěru nového základního výběru je sepsán nový výběrový protokol. Proti tomuto rozhodnutí se již nelze dále odvolat. V případě, že je potvrzeno původní rozhodnutí výběrové komise, propadá kauce ve prospěch ČSCHMS, v opačném případě se vrací majiteli býka do 10-ti kalendářních dnů od provedení nového základního výběru. Náklady spojené s novým základním výběrem nese strana, která při svém rozhodnutí či jednání nebyla v právu.

V každém případě se o reklamaci vede písemný zápis. Rozhodnutí výběrové komise se váže ke konkrétnímu zvířeti v konkrétním čase a není možno se na něj odvolávat v případných následných sporech. Schváleno výborem ČSCHMS dne 21.3.2006 v Hradištku pod Medníkem, změny schváleny VČS dne 6.9.2007.



<b>Sekretariát:</b> ČSCHMS Praha Těšnov 17 11705 Praha 1 Mobil : +420 724 007 860 Telefon : +420 221 812 865 E-mail : <a href="mailto:info@cschms.cz">info@cschms.cz</a>	<b>Ředitel PK</b> <i>Kopecký Jan</i> Osík 201 569 67 Osík u Litomyšle Mobil : +420 724 007 862 Telefon : +420 461 612 809 E-mail : <a href="mailto:kopeccky@cschms.cz">kopeccky@cschms.cz</a>	<b>Adresa PK</b> <i>Stará Anna</i> Osvoboditelů 35/9 410 02 Lovosice Mobil : +420 724 073 641 E-mail : <a href="mailto:stara@cschms.cz">stara@cschms.cz</a>
---	--	---

Číslo : 722700 032 CZ ARABIS ROUPOVSKÝ W(P)B Číslo katalogu 1  
 Dat.nar. : 12.01.2014 Plemeno : W100 Galloway  
 Chovatel : Vacík Václav, Roupov  
 Majitel : Vacík Václav ml., Roupov

OOO 273 271 POWDER WESTFOREST 06.651 15438  
 OO 272 936 PASSPORT WESTFOREST 07.680 41353  
 MOO 2501487933 FR TOPSY 3 WESTFOREST 2501487933

OTEC ZGA 435 PASAT INN TAL 09.453 86774  
 OMO 272 937 MAGIRUS INN TAL 09.321 45834  
 MO 935041848 DE SWEELA INN TAL 09.350 41848  
 MMO 932145827 DE SWING INN TAL 09.321 45827

OOM 269 850 GAMMON INN TAL WGA 09.337 27414  
 OM ZGA 324 GOOFY INN TAL WGA WP 09.391 67700  
 MOM 665134183 DE ALMUTH INN TAL WGA 06.651 34183

MATKA 242428 932 CZ 085000242428932  
 OMM ZGA 261 SANNY WGA 03.443 73425  
 MM 9746 932 CZ MORKA ROUPOVSKÁ 08500009746932  
 MMM 111670 306 CZ 085000111670306

Vlastní užitkovost: ve 120d: 0 kg ve 210d: 193 kg v 365d: 310 kg / kříž: 114 cm  
 Přírustek od narození: 760 g / 88 šourek 29 cm  
 Věk při ZV 468 dní aktuálně k 26.03.15 hmotnost: 364 kg výška v kříži: 115 cm

PLEMENNÉ HODNOTY										LINEARNÍ HODNOCENÍ						
	pp	ru	pp	ru	TR	KT	OS	UT		Hmot	kříž	TR	KT	OS	UT	CE
BÝK	PE	101	88	ME	106	94	91	93	94	94						
MATKA	PE	107	81	ME	111	88	92	94	95	95	486 /	120	14	16	15	5 50
OTEC	PE	98	105	ME	97	96	97	101	104	103						

HODNOCEN: TR 4 / / 5 KT / / OS / / UT Výsledek:

## ÚROVEŇ PLEMENNÝCH HODNOT

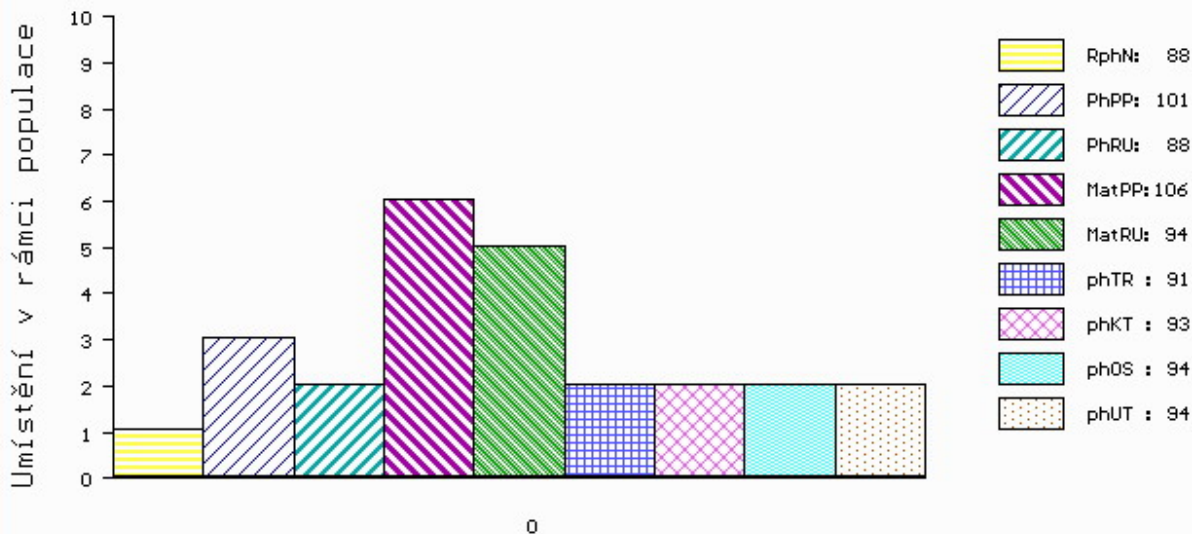

č.kat:01 uš.číslo 000722700 032 CZ

Číslo : **722701 032 CZ ABIGAIL ROUPOVSKÝ W(P)B** Číslo katalogu 2  
 Dat.nar. : 15.01.2014 Plemeno : W100 Galloway  
 Chovatel : Vacík Václav, Roupov  
 Majitel : Vacík Václav ml., Roupov

OOO 273 271 POWDER WESTFOREST 06.651 15438  
 OO 272 936 PASSPORT WESTFOREST 07.680 41353  
 MOO 2501487933 FR TOPSY 3 WESTFOREST 2501487933

**OTEC ZGA 435 PASAT INNTAL 09.453 86774**  
 OMO 272 937 MAGIRUS INNTAL 09.321 45834  
 MO 935041848 DE SWEELA INNTAL 09.350 41848  
 MMO 932145827 DE SWING INNTAL 09.321 45827

OOM 265 252 SALMI WGA 01.104 07722  
 OM ZGA 261 SANNNY WGA 03.443 73425  
 MOM 86096 214 CZ VIRGINIA WGA 03.401 81133

**MATKA 184350 932 CZ POMĚNKA ROUPOVSKÁ W 085000184350932**  
 OMM ZGA 261 SANNNY WGA 03.443 73425  
 MM 9746 932 CZ MORKA ROUPOVSKÁ 08500009746932  
 MMM 111670 306 CZ 085000111670306

Vlastní užitkovost: ve 120d: **132 kg** ve 210d: **211 kg** v 365d: **344 kg** / kříž: **115 cm**  
 Přírustek od narození: **857 g / 91** šourek **32 cm**  
 Věk při ZV **465** dní aktuálně k 26.03.15 hmotnost: **403 kg** výška v kříži: **120 cm**

PLEMENNÉ HODNOTY										LINEARNÍ HODNOCENÍ								
	pp	ru	pp	ru	TR	KT	OS	UT		Hmot	kříž	TR	KT	OS	UT	CE		
BÝK	PE	104	90	ME	104	89	97	107	111	110								
MATKA	PE	111	73	ME	109	84	84	87	90	90	440	/	122	14	16	15	5	50
OTEC	PE	98	105	ME	97	96	97	101	104	103								

HODNOCEN: TR 7 / / 7 KT / / OS / / UT Výsledek:

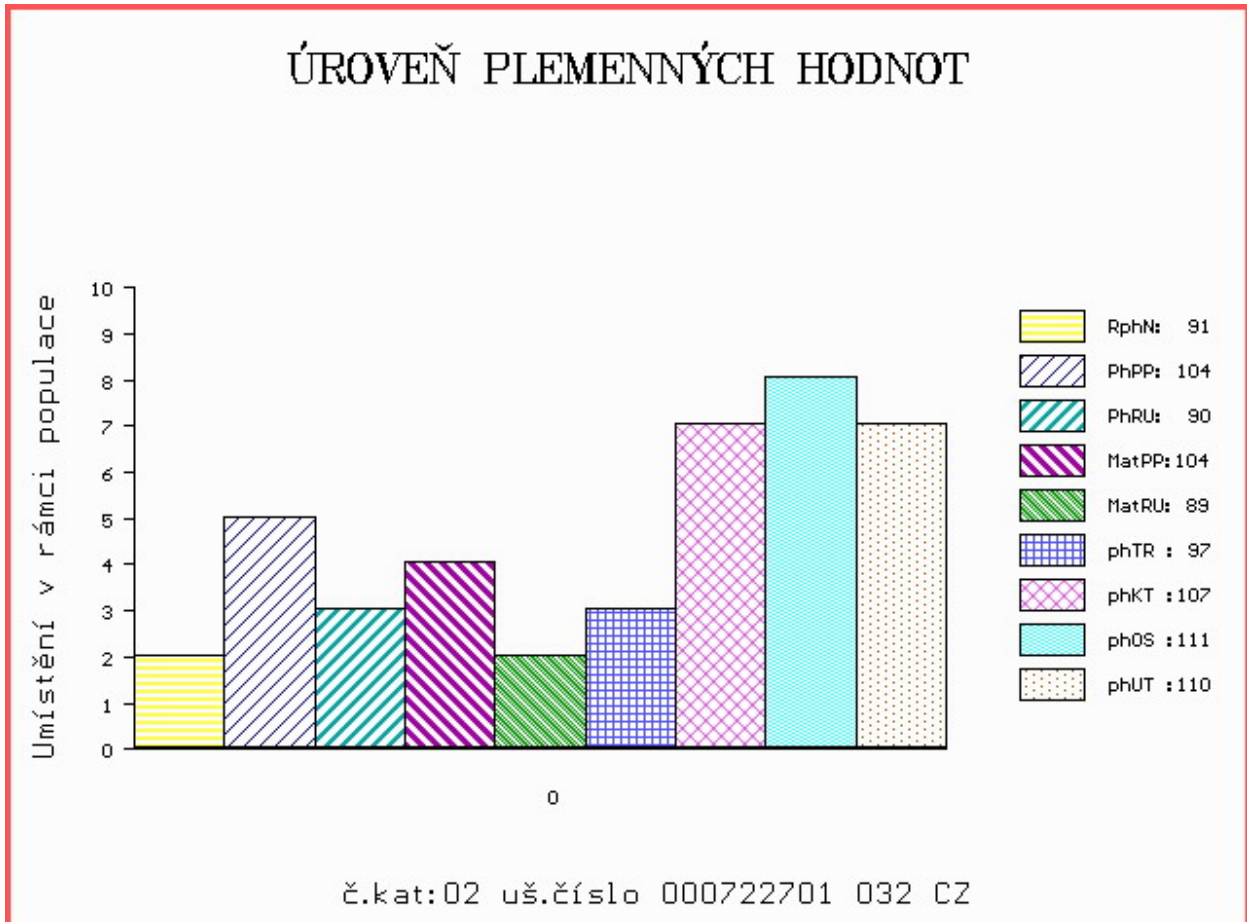

Číslo : 722702 032 CZ ACHROMIC ROUPOVSKÝ W(P)B Číslo katalogu 3  
 Dat.nar. : 16.01.2014 Plemeno : W100 Galloway  
 Chovatel : Vacík Václav, Roupov  
 Majitel : Vacík Václav ml., Roupov

OOO 273 271 POWDER WESTFOREST 06.651 15438  
 OO 272 936 PASSPORT WESTFOREST 07.680 41353  
 MOO 2501487933 FR TOPSY 3 WESTFOREST 2501487933

**OTEC ZGA 435 PASAT INN TAL 09.453 86774**  
 OMO 272 937 MAGIRUS INN TAL 09.321 45834  
 MO 935041848 DE SWEELA INN TAL 09.350 41848  
 MMO 932145827 DE SWING INN TAL 09.321 45827

OOM 265 252 SALMI WGA 01.104 07722  
 OM ZGA 261 SANNY WGA 03.443 73425  
 MOM 86096 214 CZ VIRGINIA WGA 03.401 81133

**MATKA 62407 932 CZ MYRTA ROUPOVSKÁ 08500062407932**  
 OMM ZGA 218 SKY BOY W DE0982479232  
 MM 118320 306 CZ 085000118320306  
 MMM 1357 366 CZ HEZKÁ ROUPOVSKÁ 085366001357

Vlastní užitkovost: ve 120d: 133 kg ve 210d: 214 kg v 365d: 335 kg / kříž: 115 cm  
 Přírustek od narození: 816 g / 95 šourek 30 cm  
 Věk při ZV 464 dní aktuálně k 26.03.15 hmotnost: 382 kg výška v kříži: 116 cm

PLEMENNÉ HODNOTY										LINEARNÍ HODNOCENÍ						
	pp	ru	pp	ru	TR	KT	OS	UT		Hmot	kříž	TR	KT	OS	UT	CE
BÝK	PE	102	95	ME	105	89	97	111	116	113						
MATKA	PE	103	85	ME	112	83	94	104	108	105	550	126	23	21	22	7 73
OTEC	PE	98	105	ME	97	96	97	101	104	103						

HODNOCEN: TR 5 / / 7 KT / / OS / / UT Výsledek:

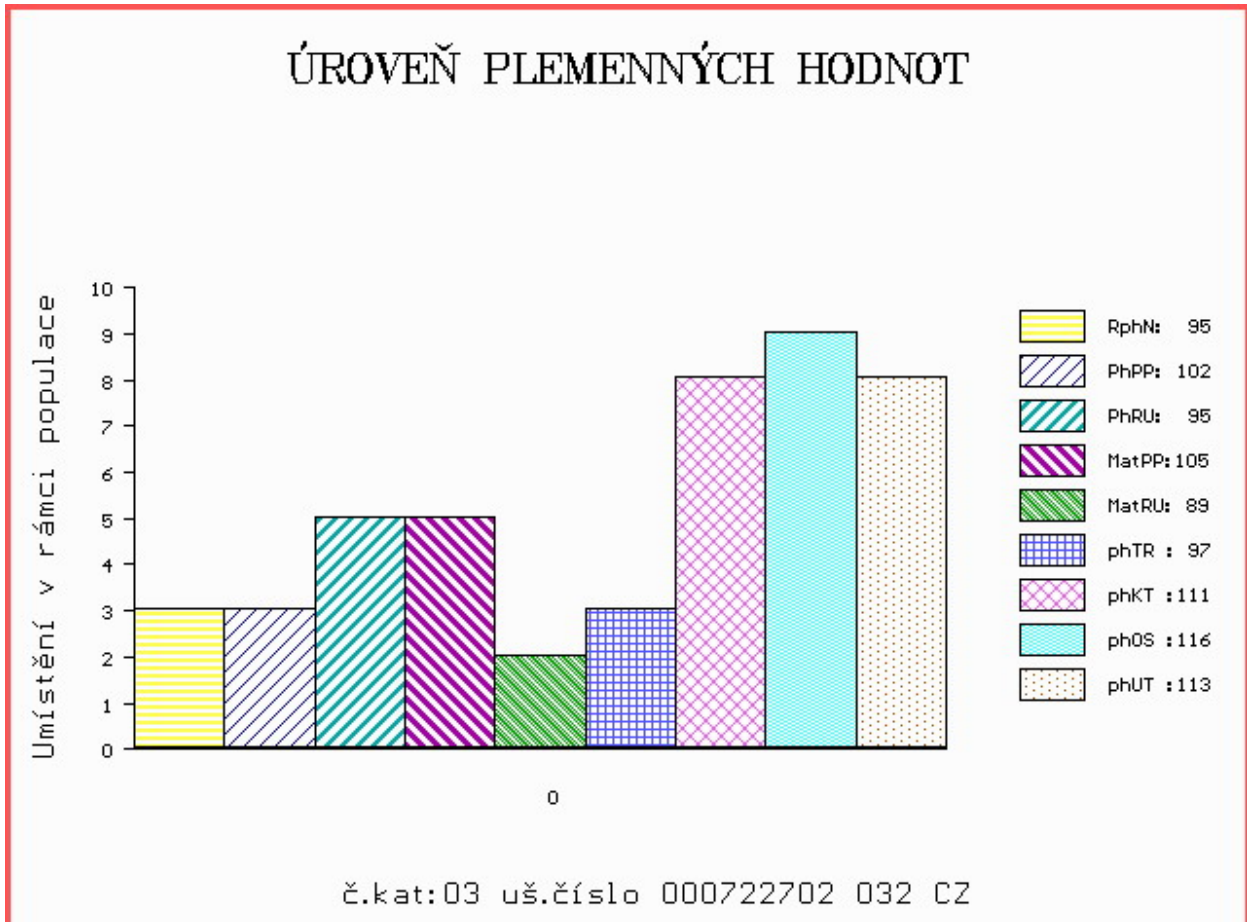



Číslo : **722703 032 CZ AGIMAR ROUPOVSKÝ B** Číslo katalogu 4  
 Dat.nar. : 20.01.2014 Plemeno : W100 Galloway  
 Chovatel : Vacík Václav, Roupov  
 Majitel : Vacík Václav ml., Roupov

OOO 273 271 POWDER WESTFOREST 06.651 15438  
 OO 272 936 PASSPORT WESTFOREST 07.680 41353  
 MOO 2501487933 FR TOPSY 3 WESTFOREST 2501487933

**OTEC ZGA 435 PASAT INNTAL 09.453 86774**  
 OMO 272 937 MAGIRUS INNTAL 09.321 45834  
 MO 935041848 DE SWEELA INNTAL 09.350 41848  
 MMO 932145827 DE SWING INNTAL 09.321 45827

OOM 267 495 GLENFIDDICH HERMANN 09.826 34880  
 OM ZGA 348 HUSSAR 09.851 99339  
 MOM 982634873 DE GLENFIDDICH FANNI 09.826 34873

**MATKA 242432 932 CZ TMAVÁ ROUPOVSKÁ B 085000242432932**  
 OMM ZGA 187 GOLEM 085717030216  
 MM 4011 932 CZ KALINA ROUPOSKÁ 08500004011932  
 MMM 1360 366 CZ HANKA ROUPOVSKÁ 085366001360

Vlastní užitkovost: ve 120d: **157 kg** ve 210d: **241 kg** v 365d: **352 kg** / kříž: **114 cm**  
 Přírustek od narození: **879 g / 110** šourek **31 cm**  
 Věk při ZV **460** dní aktuálně k 26.03.15 hmotnost: **409 kg** výška v kříži: **118 cm**

PLEMENNÉ HODNOTY										LINEARNÍ HODNOCENÍ								
	pp	ru	pp	ru	TR	KT	OS	UT		Hmot	kříž	TR	KT	OS	UT	CE		
BÝK	PE	102	110	ME	98	101	103	110	111	110								
MATKA	PE	105	107	ME	98	103	108	105	102	103	628	/	127	27	20	20	8	75
OTEC	PE	98	105	ME	97	96	97	101	104	103								

HODNOCEN: TR 6 / / 7 KT / / OS / / UT Výsledek:

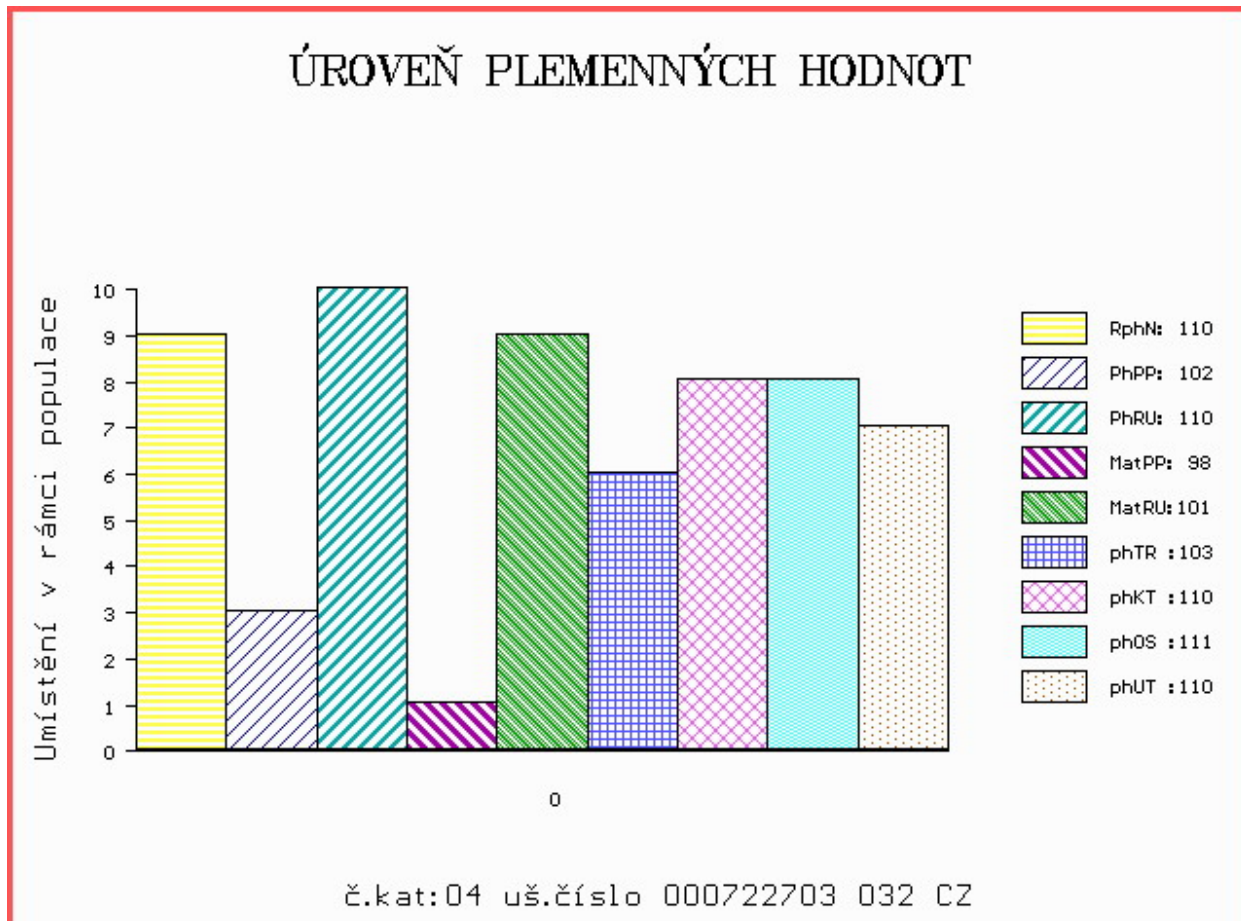

Číslo : 722704 032 CZ ALISTER ROUPOVSKÝ W(P)B Číslo katalogu 5  
 Dat.nar. : 20.01.2014 Plemeno : W100 Galloway  
 Chovatel : Vacík Václav, Roupov  
 Majitel : Vacík Václav ml., Roupov

OOO 273 271 POWDER WESTFOREST 06.651 15438  
 OO 272 936 PASSPORT WESTFOREST 07.680 41353  
 MOO 2501487933 FR TOPSY 3 WESTFOREST 2501487933

OTEC ZGA 435 PASAT INNNTAL 09.453 86774  
 OMO 272 937 MAGIRUS INNNTAL 09.321 45834  
 MO 935041848 DE SWEELA INNNTAL 09.350 41848  
 MMO 932145827 DE SWING INNNTAL 09.321 45827

OOM 269 850 GAMMON INNNTAL WGA 09.337 27414  
 OM ZGA 324 GOOFY INNNTAL WGA WP 09.391 67700  
 MOM 665134183 DE ALMUTH INNNTAL WGA 06.651 34183

MATKA 242440 932 CZ TĀNA ROUPOVSKĀ WPB 085000242440932  
 OMM ZGA 218 SKY BOY W DE0982479232  
 MM 184337 932 CZ PRINCEZNA ROUPOVSKĀ W 085000184337932  
 MMM 111669 306 CZ 085000111669306

Vlastní užitkovost: ve 120d: 136 kg ve 210d: 215 kg v 365d: 338 kg / kříž: 114 cm  
 Přírustek od narození: 895 g / 100 šourek 33 cm  
 Věk při ZV 460 dní aktuálně k 26.03.15 hmotnost: 417 kg výška v kříži: 118 cm

PLEMENNÉ HODNOTY										LINEARNÍ HODNOCENÍ						
	pp	ru	pp	ru	TR	KT	OS	UT		Hmot	kříž	TR	KT	OS	UT	CE
BÝK	PE	97	102	ME	110	96	99	106	109	107						
MATKA	PE	103	96	ME	115	93	98	105	107	106	524	125	21	18	18	6 63
OTEC	PE	98	105	ME	97	96	97	101	104	103						

HODNOCEN: TR 6 / / 7 KT / / OS / / UT Výsledek:

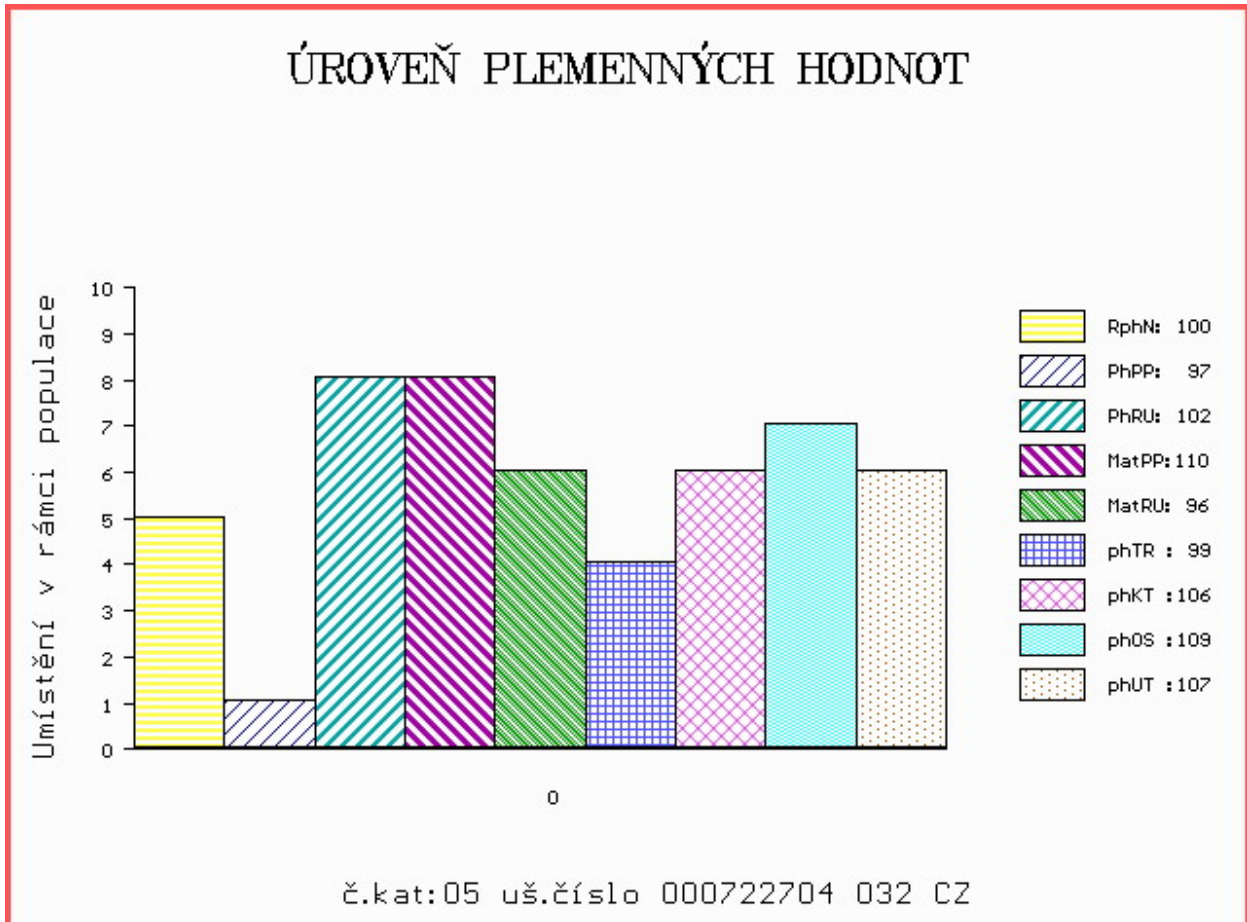

Číslo : **759320 032 CZ ANUBIS ROUPOVSKÝ W(P)B** Číslo katalogu 6  
 Dat.nar. : 29.01.2014 Plemeno : W100 Galloway  
 Chovatel : Vacík Václav, Roupov  
 Majitel : Vacík Václav ml., Roupov

OOO 273 271 POWDER WESTFOREST 06.651 15438  
 OO 272 936 PASSPORT WESTFOREST 07.680 41353  
 MOO 2501487933 FR TOPSY 3 WESTFOREST 2501487933

**OTEC ZGA 435 PASAT INN TAL 09.453 86774**  
 OMO 272 937 MAGIRUS INN TAL 09.321 45834  
 MO 935041848 DE SWEELA INN TAL 09.350 41848  
 MMO 932145827 DE SWING INN TAL 09.321 45827

OOM 267 495 GLENFIDDICH HERMANN 09.826 34880  
 OM ZGA 348 HUSSAR 09.851 99339  
 MOM 982634873 DE GLENFIDDICH FANNI 09.826 34873

**MATKA 269686 932 CZ TWIZI ROUPOVSKÁ W(P)B 085000269686932**  
 OMM ZGA 218 SKY BOY W DE0982479232  
 MM 110151 932 CZ OTYLKA ROUPOVSKÁ WPB 085000110151932  
 MMM 30230 717 CZ CURRY 2 26 5007114

Vlastní užitkovost: ve 120d: **145 kg** ve 210d: **221 kg** v 365d: **330 kg** / kříž: **115 cm**  
 Přírustek od narození: **879 g / 104** šourek **30 cm**  
 Věk při ZV **451** dní aktuálně k 26.03.15 hmotnost: **400 kg** výška v kříži: **119 cm**

PLEMENNÉ HODNOTY										LINEARNÍ HODNOCENÍ						
	pp	ru	pp	ru	TR	KT	OS	UT		Hmot	kříž	TR	KT	OS	UT	CE
BÝK	PE	103	102	ME	95	101	103	109	111	110						
MATKA	PE	105	100	ME	95	101	106	105	104	104	582	126	23	19	20	7 69
OTEC	PE	98	105	ME	97	96	97	101	104	103						

HODNOCEN: TR 6 / / 6 KT / / OS / / UT Výsledek:

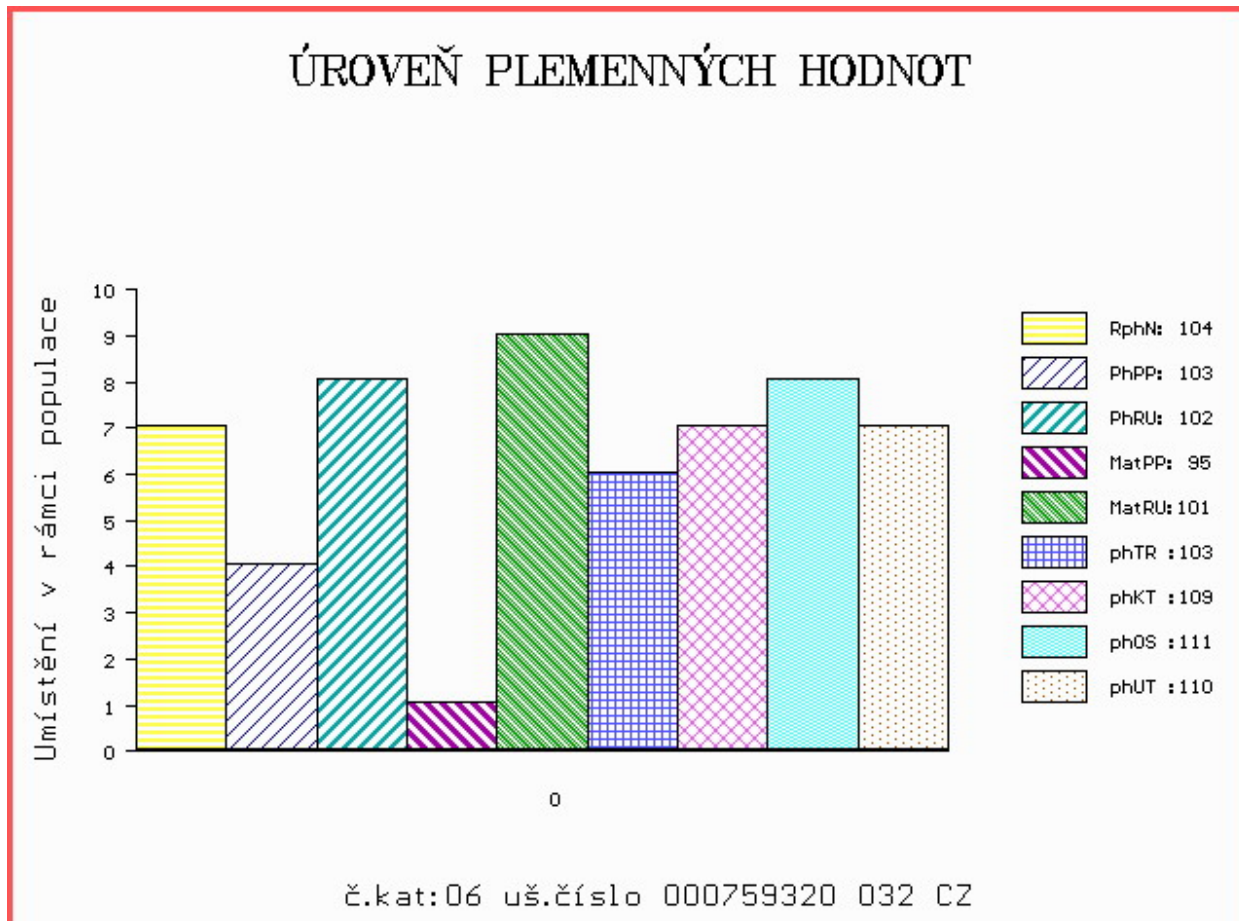

Číslo : **759321 032 CZ ARISTOKRAT ROUPOVSKÝ B** Číslo katalogu 7  
 Dat.nar. : 30.01.2014 Plemeno : W100 Galloway  
 Chovatel : Vacík Václav, Roupov  
 Majitel : Vacík Václav ml., Roupov

OOO 273 966 DIAMOND B ZORACH 43Z 16523  
 OO 273 965 GLENKILN DYNAMITE M1792  
 MOO 0 GLENKILN THELMA F20725

**OTEC ZGA 443 BLACKCRAIG KODIAC M2095**  
 OMO 273 967 DIAMOND B COSMO 36C BLK 17342  
 MO 40000019 UK BLACKCRAIG BERTHA D1 F35226  
 MMO 582801 UK BLACKCRAIG BERTHA A6 F30933

OOM 269 850 GAMMON INNTAL WGA 09.337 27414  
 OM ZGA 324 GOOFY INNTAL WGA WP 09.391 67700  
 MOM 665134183 DE ALMUTH INNTAL WGA 06.651 34183

**MATKA 295175 932 CZ ULA ROUPOVSKÁ W(P)B 085000295175932**  
 OMM ZGA 218 SKY BOY W DE0982479232  
 MM 110151 932 CZ OTYLKA ROUPOVSKÁ WPB 085000110151932  
 MMM 30230 717 CZ CURRY 2 26 5007114

Vlastní užitkovost: ve 120d: **137 kg** ve 210d: **231 kg** v 365d: **347 kg** / kříž: **114 cm**  
 Přírustek od narození: **893 g / 103** šourek **33 cm**  
 Věk při ZV **450** dní aktuálně k 26.03.15 hmotnost: **406 kg** výška v kříži: **119 cm**

PLEMENNÉ HODNOTY										LINEARNÍ HODNOCENÍ								
	pp	ru	pp	ru	TR	KT	OS	UT	Hmot	kříž	TR	KT	OS	UT	CE			
BÝK	PE	101	98	ME	100	102	103	118	122	119								
MATKA	PE	109	90	ME	101	103	103	115	117	115	580	/	122	22	19	19	7	67
OTEC	PE	98	101	ME	96	96	101	108	110	109								

HODNOCEN: TR 6 / / 7 KT / / OS / / UT Výsledek:

## ÚROVEŇ PLEMENNÝCH HODNOT

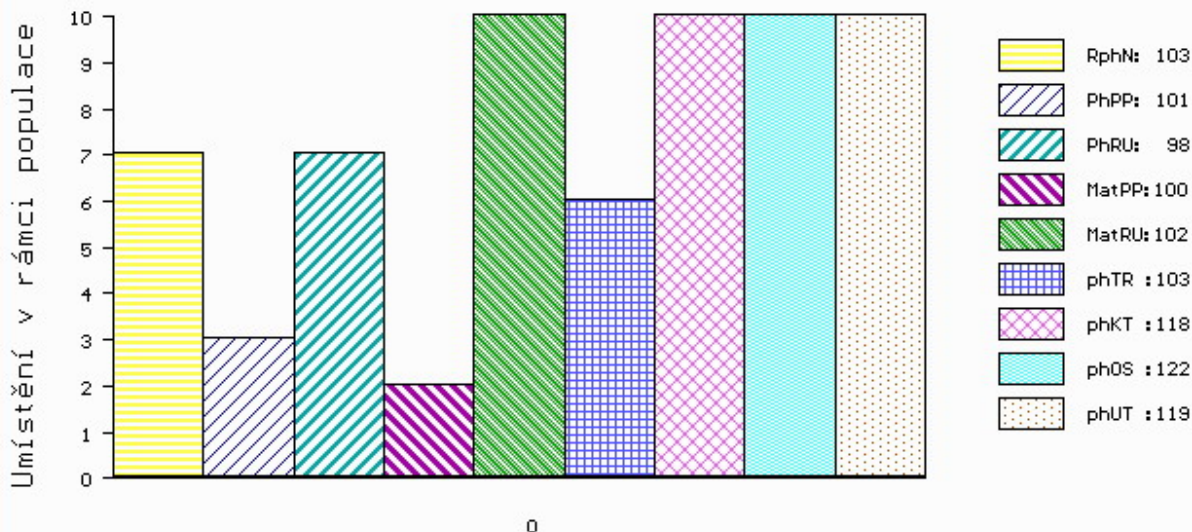

č.kat:07 uš.číslo 000759321 032 CZ

Číslo : **781259 032 CZ ARTABAN ROUPOVSKÝ W(P)B** Číslo katalogu 8  
 Dat.nar. : 09.02.2014 Plemeno : W100 Galloway  
 Chovatel : Vacík Václav, Roupov  
 Majitel : Vacík Václav ml., Roupov

OOO 273 271 POWDER WESTFOREST 06.651 15438  
 OO 272 936 PASSPORT WESTFOREST 07.680 41353  
 MOO 2501487933 FR TOPSY 3 WESTFOREST 2501487933

**OTEC ZGA 435 PASAT INN TAL 09.453 86774**  
 OMO 272 937 MAGIRUS INN TAL 09.321 45834  
 MO 935041848 DE SWEELA INN TAL 09.350 41848  
 MMO 932145827 DE SWING INN TAL 09.321 45827

OOM 265 220 SINCLAIR W DE0919911033  
 OM ZGA 218 SKY BOY W DE0982479232  
 MOM 980112392 DE SAMANTHA W DE0980112392

**MATKA 110143 932 CZ ODYSEA ROUPOVSKÁ B 085000110143932**  
 OMM ZGA 214 CHLUPATÝ 085386046578  
 MM 118321 306 CZ 085000118321306  
 MMM 30228 717 CZ BEATE 2 26 5007092

Vlastní užitkovost: ve 120d: **135 kg** ve 210d: **207 kg** v 365d: **305 kg** / kříž: **113 cm**  
 Přírustek od narození: **785 g / 97** šourek **29 cm**  
 Věk při ZV **440** dní aktuálně k 26.03.15 hmotnost: **355 kg** výška v kříži: **117 cm**

PLEMENNÉ HODNOTY										LINEARNÍ HODNOCENÍ						
	pp	ru	ME	pp	ru	TR	KT	OS	UT	Hmot	kříž	TR	KT	OS	UT	CE
BÝK	PE	98	95	ME	104	90	92	102	105	103						
MATKA	PE	109	86	ME	105	83	92	101	104	102	528	121	13	18	18	6 55
OTEC	PE	98	105	ME	97	96	97	101	104	103						

HODNOCEN: TR 5 / / 5 KT / / OS / / UT Výsledek:

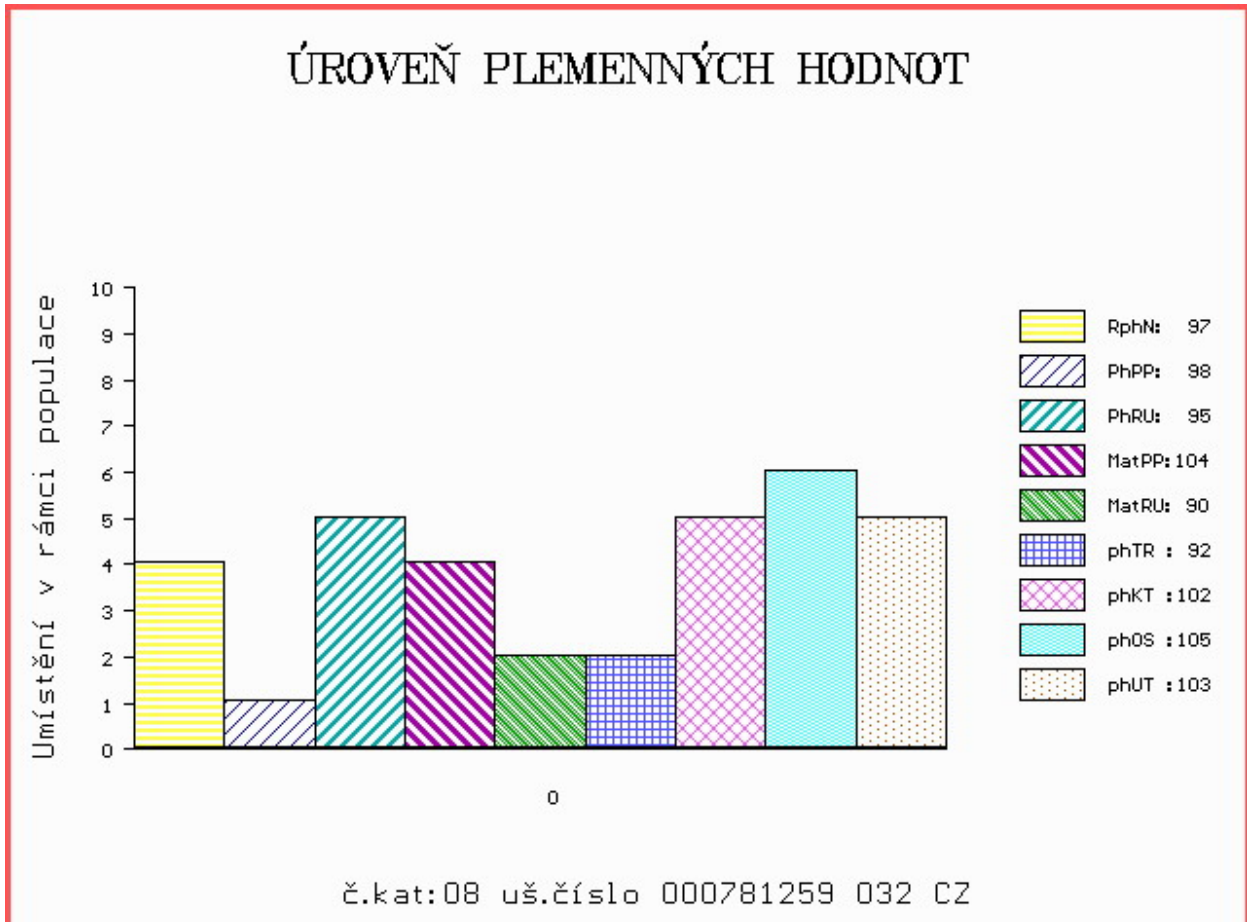

Číslo : **802661 032 CZ AWARNACH ROUPOVSKÝ B** Číslo katalogu 9  
 Dat.nar. : 18.02.2014 Plemeno : W100 Galloway  
 Chovatel : Vacík Václav, Roupov  
 Majitel : Vacík Václav ml., Roupov

OOO 273 271 POWDER WESTFOREST 06.651 15438  
 OO 272 936 PASSPORT WESTFOREST 07.680 41353  
 MOO 2501487933 FR TOPSY 3 WESTFOREST 2501487933

**OTEC ZGA 435 PASAT INN TAL 09.453 86774**  
 OMO 272 937 MAGIRUS INN TAL 09.321 45834  
 MO 935041848 DE SWEELA INN TAL 09.350 41848  
 MMO 932145827 DE SWING INN TAL 09.321 45827

OOM ZGA 170 TRAMP 208107496  
 OM ZGA 214 CHLUPATÝ 085386046578  
 MOM 30230 717 CZ CURRY 2 26 5007114

**MATKA 118321 306 CZ 085000118321306**  
 OMM 265 851 WESTFOREST 26 5000024  
 MM 30228 717 CZ BEATE 2 26 5007092  
 MMM 0 HORRIDO 26 5000028

Vlastní užitkovost: ve 120d: **134 kg** ve 210d: **209 kg** v 365d: **338 kg** / kříž: **115 cm**  
 Přírustek od narození: **895 g / 107** šourek **32 cm**  
 Věk při ZV **431** dní aktuálně k 26.03.15 hmotnost: **389 kg** výška v kříži: **120 cm**

PLEMENNÉ HODNOTY										LINEARNÍ HODNOCENÍ						
	pp	ru	ME	pp	ru	TR	KT	OS	UT	Hmot	kříž	TR	KT	OS	UT	CE
BÝK	PE	102	103	ME	93	85	99	97	96	99						
MATKA	PE	103	99	ME	90	77	93	93	93	95	450	122	18	19	18	6 61
OTEC	PE	98	105	ME	97	96	97	101	104	103						

HODNOCEN: TR 7 / / 7 KT / / OS / / UT Výsledek:

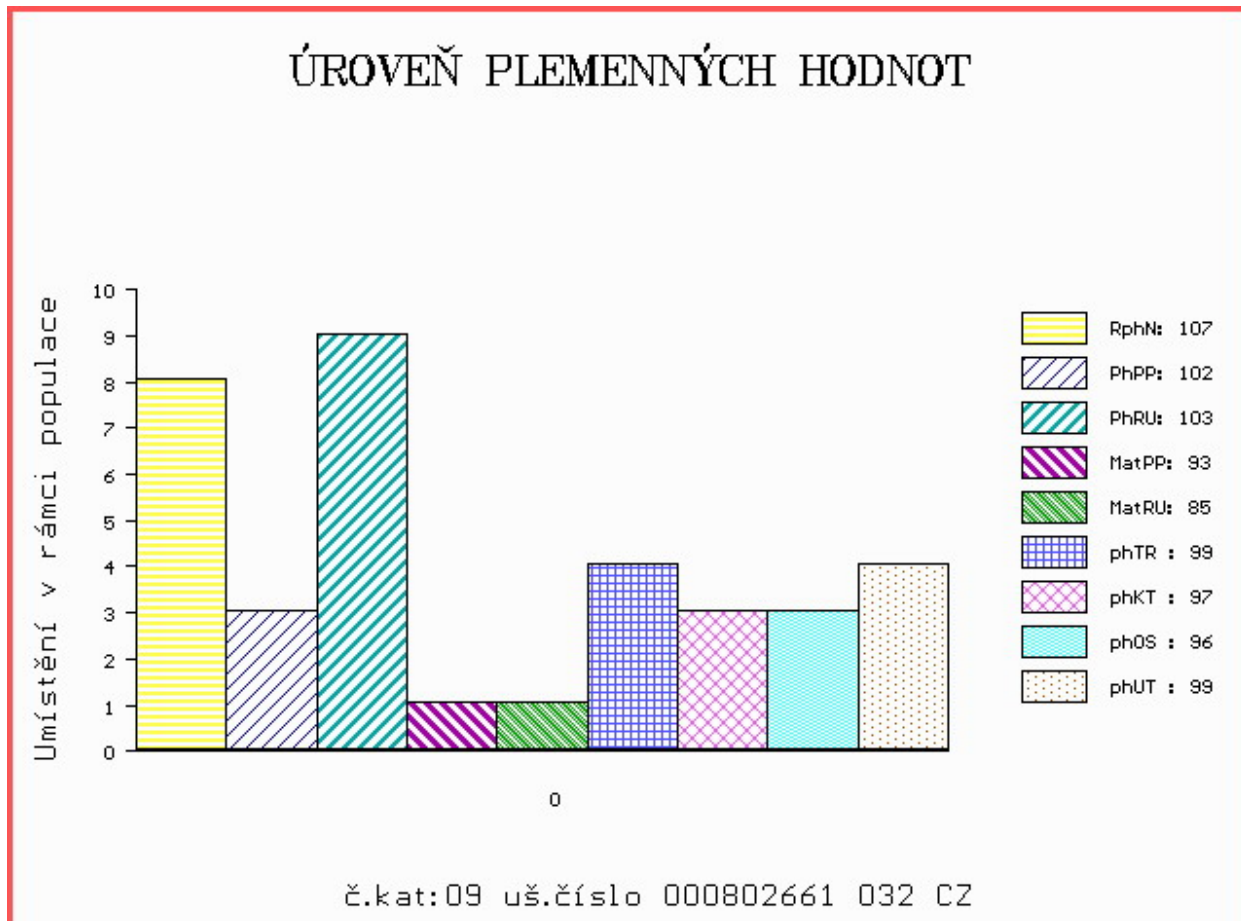

Číslo : **802664 032 CZ ARTEK ROUPOVSKÝ B** Číslo katalogu 10  
 Dat.nar. : 24.03.2014 Plemeno : W100 Galloway  
 Chovatel : Vacík Václav, Roupov  
 Majitel : Vacík Václav ml., Roupov

OOO 273 271 POWDER WESTFOREST 06.651 15438  
 OO 272 936 PASSPORT WESTFOREST 07.680 41353  
 MOO 2501487933 FR TOPSY 3 WESTFOREST 2501487933

**OTEC ZGA 435 PASAT INN TAL 09.453 86774**  
 OMO 272 937 MAGIRUS INN TAL 09.321 45834  
 MO 935041848 DE SWEELA INN TAL 09.350 41848  
 MMO 932145827 DE SWING INN TAL 09.321 45827

OOM 265 220 SINCLAIR W DE0919911033  
 OM ZGA 218 SKY BOY W DE0982479232  
 MOM 980112392 DE SAMANTHA W DE0980112392

**MATKA 110128 932 CZ NÁDHERA ROUPOVSKÁ 085000110128932**  
 OMM 265 851 WESTFOREST 26 5000024  
 MM 30221 717 CZ NADINE 1 26 5007082  
 MMM 0 LADY NANCY 26 5000037

Vlastní užitkovost: ve 120d: 0 kg ve 210d: 218 kg v 365d: 311 kg / kříž: 115 cm  
 Přírustek od narození: 766 g / 98 šourek 30 cm  
 Věk při ZV 397 dní aktuálně k 26.03.15 hmotnost: 312 kg výška v kříži: 115 cm

PLEMENNÉ HODNOTY										LINEARNÍ HODNOCENÍ						
	pp	ru	pp	ru	TR	KT	OS	UT		Hmot	kříž	TR	KT	OS	UT	CE
BÝK	PE	105	97	ME	101	97	99	95	95	97						
MATKA	PE	109	92	ME	106	95	100	97	98	100	450	123	20	19	18	6 63
OTEC	PE	98	105	ME	97	96	97	101	104	103						

HODNOCEN: TR 4 / / 5 KT / / OS / / UT Výsledek:

## ÚROVEŇ PLEMENNÝCH HODNOT

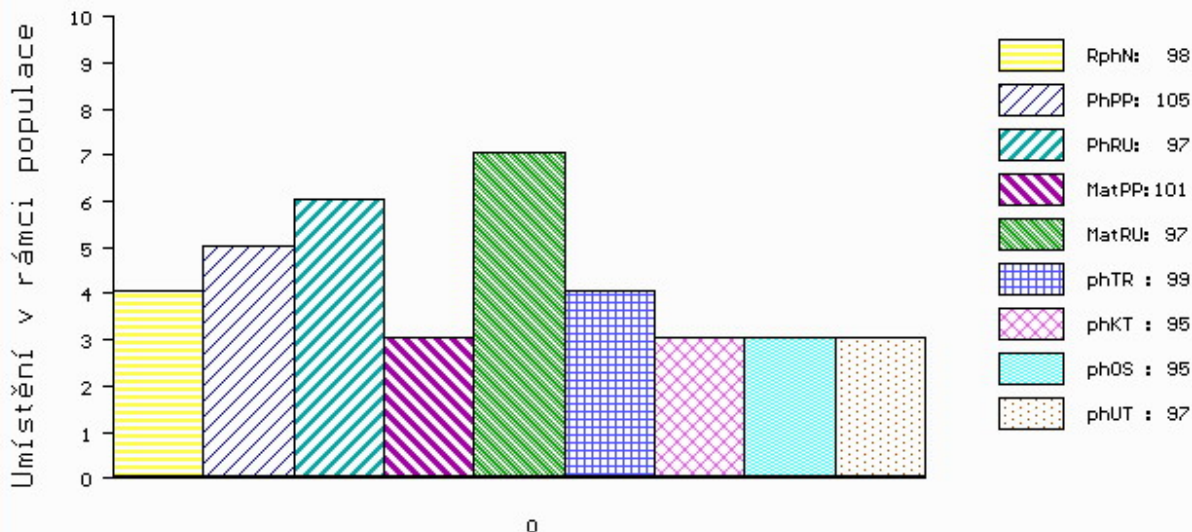

č.kat:10 uš.číslo 000802664 032 CZ

Číslo : **759322 032 CZ ARLINGTON STRAKA ROUPOVSKÝ P** Číslo katalogu 11  
 Dat.nar. : 30.01.2014 Plemeno : SS100 Shorthorn  
 Chovatel : Vacík Václav, Roupov  
 Majitel : Vacík Václav ml., Roupov

OOO 271 740 NARCISSE VON SCHÖNBERG P 01.142 87802  
 OO 271 570 PHILIPP VON SCHÖNBERG P 01.154 59203  
 MOO 113824334 DE ORKA VON SCHÖNBERG 46M 01.138 24334

**OŠEC ZSH 001 TITAN WHITE P 01.156 71327**  
 OMO 271 571 IKA VON SCHÖNBERG P 01.123 43003  
 MO 113353203 DE HEROS DOT VON SCHÖNBERG P 01.133 53203  
 MMO 111689545 DE HEROS DOI VON SCHÖNBERG P 01.116 89545

OOM 271 737 KILFRUSH VANTAGE 2ND 2413904-50051  
 OM 271 719 VINCE HEVER V 01.155 32993  
 MOM 113315465 DE TERRA HEVER P 01.133 15465

**MATKA 269697 932 CZ THALIA ROUPOVSKÁ P 001000269697932**  
 OMM 271 329 GLENISLA YEELANNA P 540307-700366  
 MM 116345 921 DE GRACE HEVER P 01.163 45921  
 MMM 114618584 DE GOOD DAY HEVER P 01.146 18584

Vlastní užitkovost: ve 120d: **186 kg** ve 210d: **274 kg** v 365d: **447 kg** / kříž: **127 cm**  
 Přírustek od narození: **1195 g / 102** šourek **39 cm**  
 Věk při ZV **450** dní aktuálně k 26.03.15 hmotnost: **534 kg** výška v kříži: **133 cm**

PLEMENNÉ HODNOTY										LINEARNÍ HODNOCENÍ						
	pp	ru	ME	pp	ru	TR	KT	OS	UT	Hmot	kříž	TR	KT	OS	UT	CE
BÝK	PE	108	98	ME	91	80	114	106	102	105						
MATKA	PE	93	108	ME	84	105	109	105	102	104	812	144	27	19	19	7 72
OŠEC	PE	99	88	ME	106	119	100	110	114	111						

HODNOCEN: TR 7 / / 4 KT / / OS / / UT Výsledek:

## ÚROVEŇ PLEMENNÝCH HODNOT

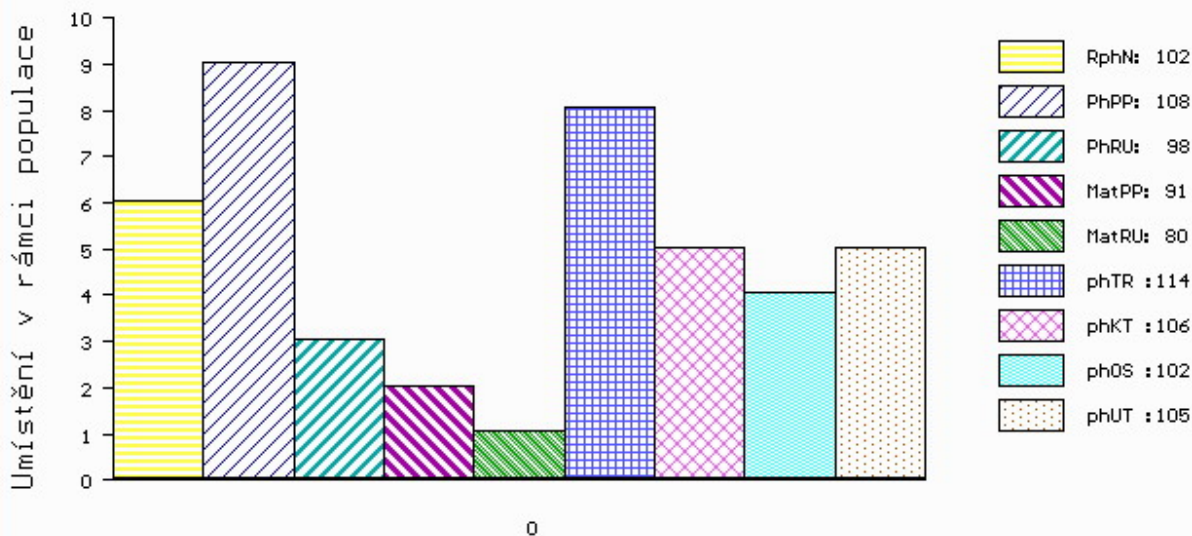

č.kat:11 uš.číslo 000759322 032 CZ



Číslo : **759323 032 CZ ARCHIMEDES RED ROUPOVSKÝ P** Číslo katalogu 12  
 Dat.nar. : 02.02.2014 Plemeno : SS100 Shorthorn  
 Chovatel : Vacík Václav, Roupov  
 Majitel : Vacík Václav ml., Roupov

OOO 271 741 JR LEGEND 78H P 98X05815  
 OO 271 324 SPRYS TRUE BLUE Y033 ET P GLSY033  
 MOO 0 MOOMBI KATE S50 P 97X02086

**OTEC ZSH 002 STARBUCK HEVER RED P 01.163 45950**  
 OMO 271 325 BODMIN FRELJEV 431 P 01.119 35552  
 MO 113315482 DE TRENTJE HEVER P 01.133 15482  
 MMO 111935559 DE TONJA HEVER P 01.119 35559

OOM 000 WF TORNADO P 3951285  
 OM 271 331 TORNADO ALBAEK P 76529-00017  
 MOM 6721800401 DK VITA 4 FREJLEV P 67218-00401

**MATKA 116345917 DE ANITA HEVER P 01.163 45917**  
 OMM 271 332 AARON 2E PP 01.116 90222  
 MM 111935555 DE ANGIE HEVER P 01.119 35555  
 MMM 110403093 DE ADI HEVER 01.104 03093

Vlastní užitkovost: ve 120d: **205 kg** ve 210d: **294 kg** v 365d: **460 kg** / kříž: **129 cm**  
 Přírustek od narození: **1158 g / 114** šourek **37 cm**  
 Věk při ZV **447** dní aktuálně k 26.03.15 hmotnost: **515 kg** výška v kříži: **135 cm**

PLEMENNÉ HODNOTY										LINEARNÍ HODNOCENÍ							
	pp	ru	pp	ru	TR	KT	OS	UT		Hmot	kříž	TR	KT	OS	UT	CE	
BÝK	PE	105	107	ME	111	85	117	105	100	104							
MATKA	PE	98	111	ME	107	106	107	102	100	102	638	137	23	18	18	6	65
OTEC	PE	105	90	ME	104	72	109	101	98	100							

HODNOCEN: TR 8 / / 5 KT / / OS / / UT Výsledek:

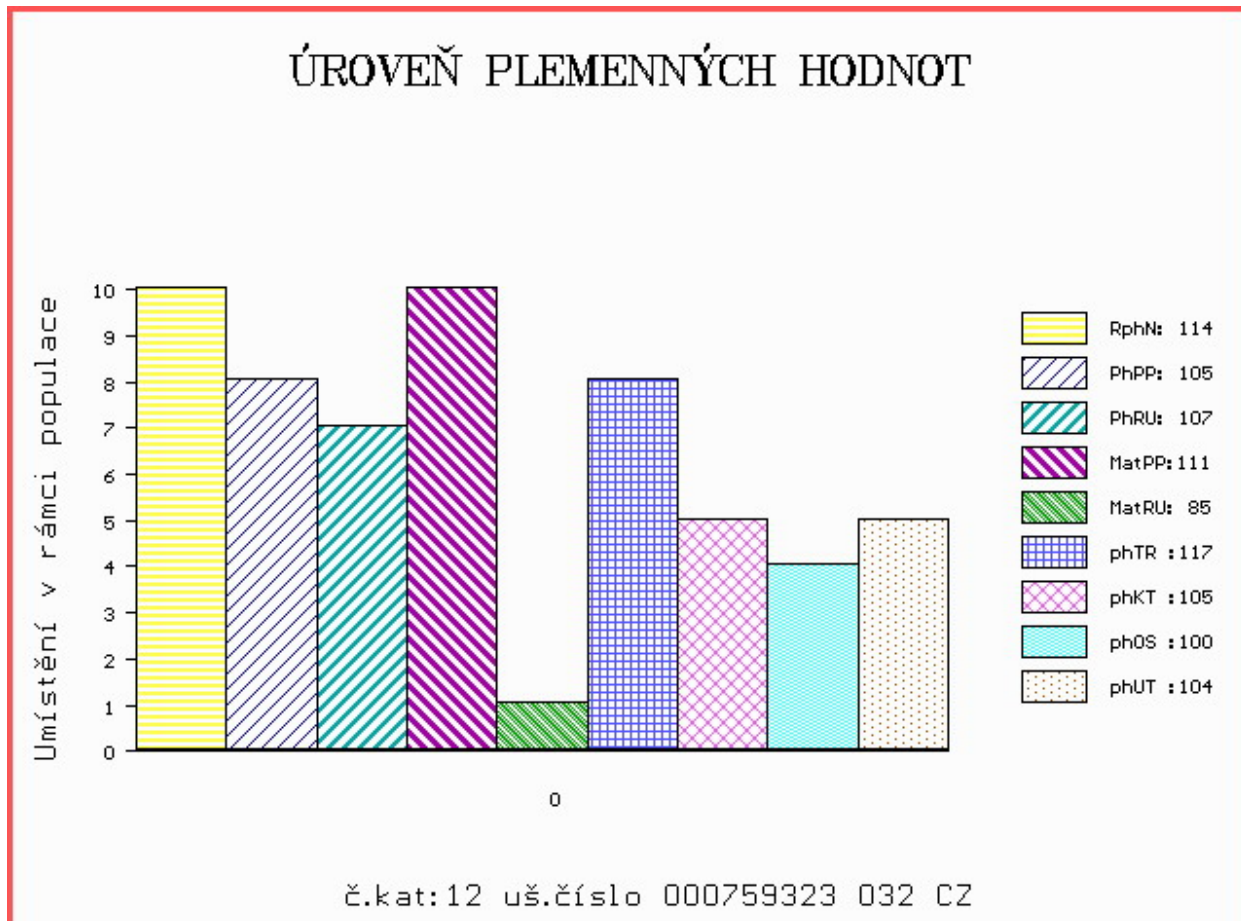

Číslo : **802662 032 CZ AULAY RED ROUPOVSKÝ P** Číslo katalogu 13  
 Dat.nar. : 28.02.2014 Plemeno : SS100 Shorthorn  
 Chovatel : Vacík Václav, Roupov  
 Majitel : Vacík Václav ml., Roupov

OOO 271 741 JR LEGEND 78H P 98X05815  
 OO 271 324 SPRYS TRUE BLUE Y033 ET P GLSY033  
 MOO 0 MOOMBI KATE S50 P 97X02086

**OTEC ZSH 002 STARBUCK HEVER RED P 01.163 45950**  
 OMO 271 325 BODMIN FRELJEV 431 P 01.119 35552  
 MO 113315482 DE TRENTJE HEVER P 01.133 15482  
 MMO 111935559 DE TONJA HEVER P 01.119 35559

OOM 000 BELMORE FUEL INJECTED V12 P 14120112  
 OM 271 329 GLENISLA YEELANNA P 540307700366  
 MOM 60021300168 UK GLENISLA FLOWER L68 0213-00168

**MATKA 116345921 DE GRACE HEVER P 01.163 45921**  
 OMM 271 334 TENNESSEE 01.123 88660  
 MM 114618584 DE GOOD DAY HEVER P 01.146 18584  
 MMM 113315464 DE GRACE HEVER P 01.133 15464

Vlastní užitkovost: ve 120d: **181 kg** ve 210d: **268 kg** v 365d: **451 kg** / kříž: **126 cm**  
 Přírustek od narození: **1143 g / 91** šourek **37 cm**  
 Věk při ZV **421** dní aktuálně k 26.03.15 hmotnost: **482 kg** výška v kříži: **126 cm**

PLEMENNÉ HODNOTY										LINEARNÍ HODNOCENÍ							
	pp	ru	ME	pp	ru	TR	KT	OS	UT	Hmot	kříž	TR	KT	OS	UT	CE	
BÝK	PE	100	95	ME	99	92	113	100	96	99							
MATKA	PE	94	110	ME	91	113	106	97	95	97	688	140	25	21	20	7	73
OTEC	PE	105	90	ME	104	72	109	101	98	100							

HODNOCEN: TR 4 / / 4 KT / / OS / / UT Výsledek:

## ÚROVEŇ PLEMENNÝCH HODNOT

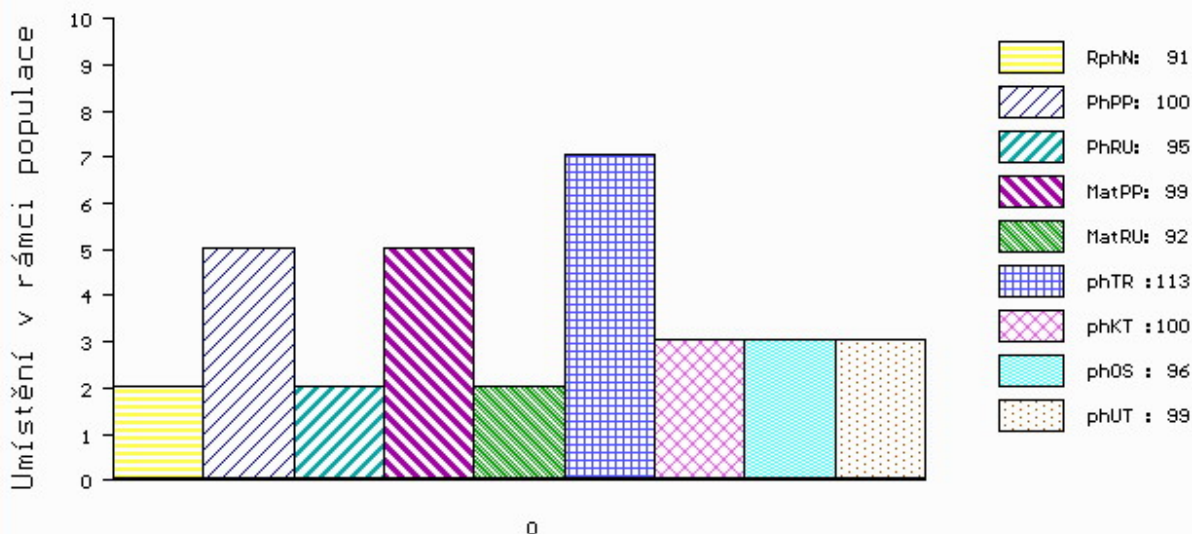

č.kat:13 uš.číslo 000802662 032 CZ

**Býci vyřazení před základním výběrem**

Číslo : **781261 032 CZ AISLING ROUPOVSKÝ W(P)B** Číslo katalogu 14  
 Dat.nar. : 11.02.2014 Plemeno : W100 Galloway  
 Chovatel : Vacík Václav, Roupov  
 Majitel : Vacík Václav ml., Roupov

OOO 273 271 POWDER WESTFOREST 06.651 15438  
 OO 272 936 PASSPORT WESTFOREST 07.680 41353  
 MOO 2501487933 FR TOPSY 3 WESTFOREST 2501487933

**OTEC ZGA 435 PASAT INNTAL 09.453 86774**  
 OMO 272 937 MAGIRUS INNTAL 09.321 45834  
 MO 935041848 DE SWEELA INNTAL 09.350 41848  
 MMO 932145827 DE SWING INNTAL 09.321 45827

OOM 265 252 SALMI WGA 01.104 07722  
 OM ZGA 261 SANNY WGA 03.443 73425  
 MOM 86096 214 CZ VIRGINIA WGA 03.401 81133

**MATKA 110144 932 CZ OLINA ROUPOVSKÁ W 085000110144932**  
 OMM ZGA 170 TRAMP 208107496  
 MM 1398 366 CZ CHRPA ROUPOVSKÁ 085366001398  
 MMM 30215 717 CZ 085717030215

Vlastní užitkovost: ve 120d: **131** kg ve 210d: **194** kg v 365d: **292** kg / kříž: **108** cm  
 Přírustek od narození: **752** g / **92** šourek **0** cm  
 Věk při ZV **438** dní aktuálně k 26.03.15 hmotnost: **338** kg výška v kříži: **109** cm

PLEMENNÉ HODNOTY										LINEARNÍ HODNOCENÍ							
	pp	ru	pp	ru	TR	KT	OS	UT		Hmot	kříž	TR	KT	OS	UT	CE	
BÝK	PE	<b>98</b>	<b>95</b>	ME	<b>103</b>	<b>85</b>	<b>80</b>	<b>88</b>	<b>93</b>	<b>90</b>							
MATKA	PE	<b>106</b>	<b>87</b>	ME	<b>104</b>	<b>76</b>	<b>84</b>	<b>90</b>	<b>94</b>	<b>93</b>	<b>570</b>	<b>123</b>	<b>17</b>	<b>19</b>	<b>19</b>	<b>6</b>	<b>61</b>
OTEC	PE	<b>98</b>	<b>105</b>	ME	<b>97</b>	<b>96</b>	<b>97</b>	<b>101</b>	<b>104</b>	<b>103</b>							

HODNOCEN: TR 2 / / 4 KT / / OS / / UT Výsledek: **před ZV-VT**

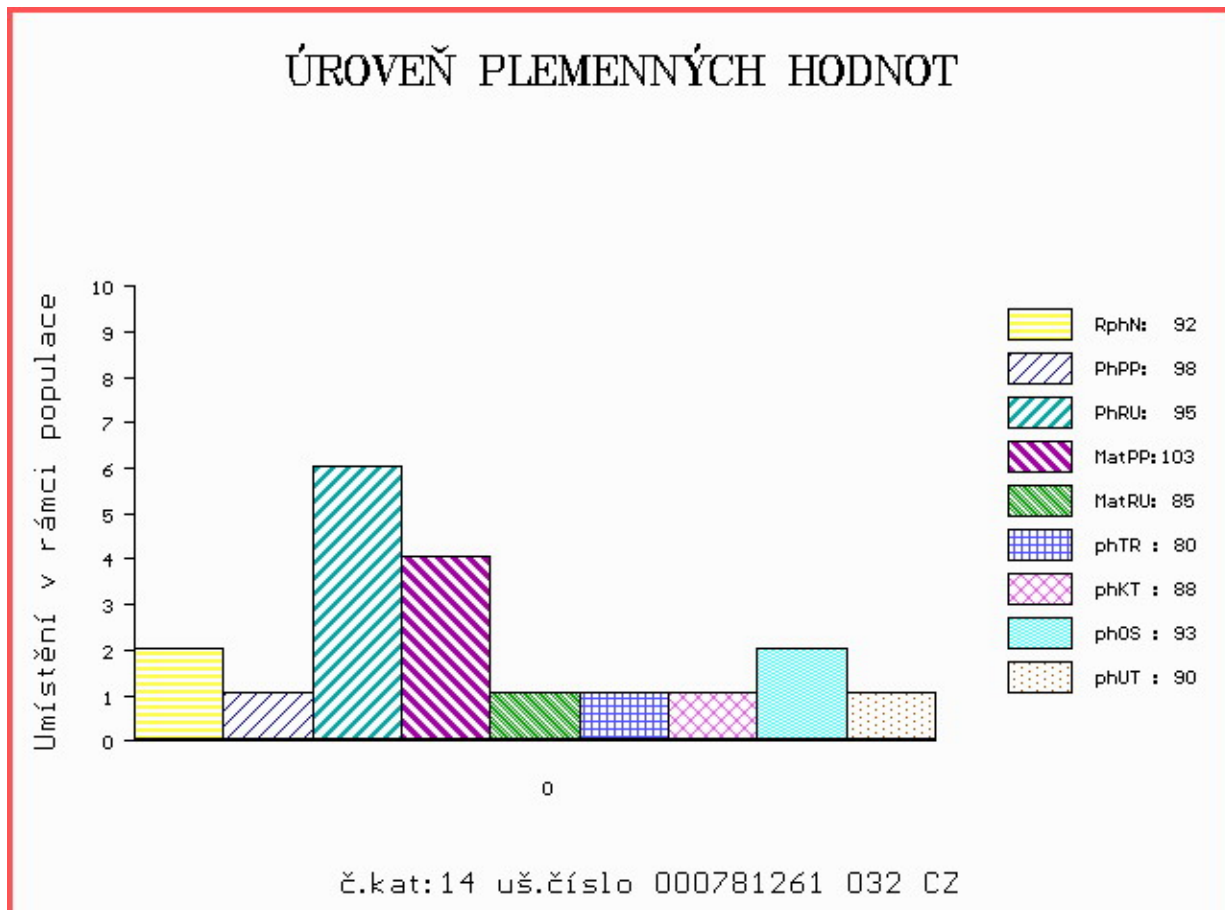

Číslo : **802663 032 CZ ARTIS ROUPOVSKÝ W(P)B** Číslo katalogu 15  
 Dat.nar. : 10.03.2014 Plemeno : W100 Galloway  
 Chovatel : Vacík Václav, Roupov  
 Majitel : Vacík Václav ml., Roupov

OOO 273 271 POWDER WESTFOREST 06.651 15438  
 OO 272 936 PASSPORT WESTFOREST 07.680 41353  
 MOO 2501487933 FR TOPSY 3 WESTFOREST 2501487933

**OTEC ZGA 435 PASAT INN TAL 09.453 86774**  
 OMO 272 937 MAGIRUS INN TAL 09.321 45834  
 MO 935041848 DE SWEELA INN TAL 09.350 41848  
 MMO 932145827 DE SWING INN TAL 09.321 45827

OOM ZGA 170 TRAMP 208107496  
 OM ZGA 214 CHLUPATÝ 085386046578  
 MOM 30230 717 CZ CURRY 2 26 5007114

**MATKA 118326 306 CZ KOLIMA ROUPOVSKÁ 085000118326306**  
 OMM 265 851 WESTFOREST 26 5000024  
 MM 30227 717 CZ HANNE 1 26 5007090  
 MMM 0 HORRIDO 26 5000032

Vlastní užitkovost: ve 120d: 0 kg ve 210d: 187 kg v 365d: 302 kg / kříž: 109 cm  
 Přírustek od narození: 745 g / 102 šourek 0 cm  
 Věk při ZV 411 dní aktuálně k 26.03.15 hmotnost: 314 kg výška v kříži: 109 cm

PLEMENNÉ HODNOTY										LINEARNÍ HODNOCENÍ						
	pp	ru	ME	pp	ru	TR	KT	OS	UT	Hmot	kříž	TR	KT	OS	UT	CE
BÝK	PE	104	92	ME	97	94	89	84	83	84						
MATKA	PE	110	94	ME	96	88	98	93	91	93	568	125	19	19	20	7 65
OTEC	PE	98	105	ME	97	96	97	101	104	103						

HODNOCEN: TR 2 / / 4 KT / / OS / / UT Výsledek: před ZV-VT

## ÚROVEŇ PLEMENNÝCH HODNOT

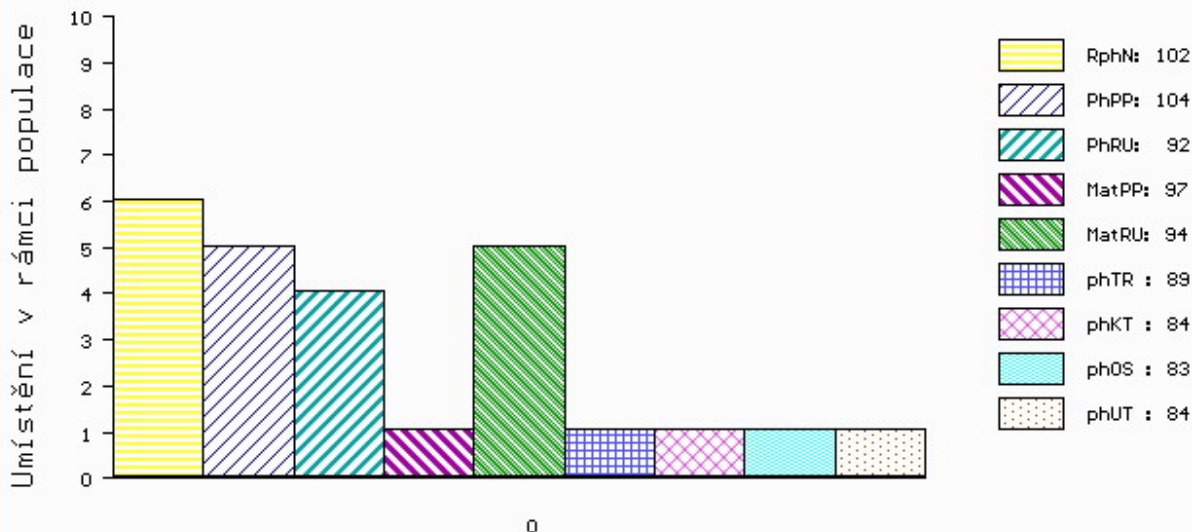

č.kat:15 uš.číslo 000802663 032 CZ

LIVE  
STOCK  
VÝS+AVA  
ZVÍŘAT



**NÁRODNÍ VÝSTAVA HOSPODÁŘSKÝCH  
ZVÍŘAT A ZEMĚDĚLSKÉ TECHNIKY**  
**25.-28.6.2015 BRNO – VÝSTAVIŠTĚ**

Souběžně konané akce:



**PROPET**

[www.vystavazvirat.cz](http://www.vystavazvirat.cz)



**C**entral  
**E**uropean  
**E**xhibition  
**C**entre

BVV   
Veletřhy  
Brno