

KATALOG ZÁKLADNÍHO VÝBĚRU
dne 26.4.2015
Šuranský J., Otín, Planá u M. Lázní
začátek cca 08,00 hod.

Č. k.	Číslo býčka	OTEC st.reg.	DATUM NAROZENÍ	PLEM	HM. KŘ. kg cm	Přír.od nar. g RPH	CHOVATEL
1	773241 032 CZ	ZPT 053	18.02.14	T100	598 133	1383 g 102	Šuranský J., Otín, Planá u M. Lázní
2	773242 032 CZ	ZPT 053	18.02.14	T100	580 132	1350 g 96	Šuranský J., Otín, Planá u M. Lázní
3	805078 032 CZ	ZPT 053	02.03.14	T100	616 135	1472 g 103	Šuranský J., Otín, Planá u M. Lázní
4	805079 032 CZ	ZPT 053	03.03.14	T100	550 132	1292 g 103	Šuranský J., Otín, Planá u M. Lázní

Plemenné hodnoty uvedené v katalogu jsou spočítány k 31.3.2015



<p>Sekretariát: ČSCHMS Praha Těšnov 17 11705 Praha 1 Mobil : +420 724 007 860 Telefon : +420 221 812 865 E-mail : info@cschms.cz</p>	<p>Ředitel PK <i>Kopecký Jan</i> Osík 201 569 67 Osík u Litomyšle Mobil : +420 724 007 862 Telefon : +420 461 612 809 E-mail : kopeccky@cschms.cz</p>	<p>Adresa PK <i>Stará Anna</i> Osvoboditelů 35/9 410 02 Lovosice Mobil : +420 724 073 641 E-mail : stara@cschms.cz</p>
--	---	--

<i>Den</i>	<i>Datum</i>	<i>Začátek</i> *	<i>OPB , chovatel</i>	<i>Ks**</i>	<i>Plemena</i>	<i>Dražba</i>
Pondělí	20.4.2015	9,00	<i>OPB Janovice</i>	34	AA,HE,CH,LI,MS	<i>hodinu po skončení ZV</i>
		15,00	<i>Reinold Manfred,Stará Červená Voda</i>	4	MS	x
		16,00	<i>ZD Agroholding Bernartice</i>	1	PI	x
Úterý	21.4.2015	8,00	<i>OPB Cunkov</i>	60	LI	<i>hodinu po skončení ZV</i>
		16,00	<i>Farma Kozák s.r.o.</i>	1	LI	x
		16,30	<i>Dvořák Karel,Starcova Lhota</i>	3	LI	
		17,00	<i>Kačírek Pavel,Nový Kostelec</i>	1	LI	x
Středa	22.4.2015	9,00	<i>OPB Cunkov</i>	39	AA,CH	<i>hodinu po skončení ZV</i>
		16,00	<i>Bartůněk Karel, Přílepov</i>	2	HE	x
		17,00	<i>Žížala Josef ml.,Úročnice</i>	4	MS	x
Čtvrtek	23.4.2015	9,00	<i>OPB Cunkov</i>	41	BA,BM,HE,MS,PI,SA	<i>hodinu po skončení ZV</i>
		16,00	<i>Bouda Petr ing.,Voděrádky</i>	6	CH	x
		17,30	<i>Zobal Vlastimil,Bor u Březnice</i>	5	CH	x
Pátek	24.4.2015	9,00	<i>OPB Měcholupy</i>	48	AA,BA,HE,MS,	<i>hodinu po skončení ZV</i>
		13,00	<i>Měcholupská zemědělská a.s.</i>	5	CH,MS	x
		17,00	<i>Nejdl Martin,Kvaslice</i>	2	AA	x
		17,00	<i>Nejdl Zdeněk,Kvaslice</i>	3	AA	x
Sobota	25.4.2015	9,00	<i>Kubík Dušan,Třebčice</i>	1	HE	x
		10,00	<i>Šumavský angus spol.s r.o.Soběsuky</i>	26	AA	x
		15,00	<i>Žaloudek Roman,Ptenín</i>	2	SS	x
		16,00	<i>Vacík Václav,Roupov</i>	15	GA,SS	x
Neděle	26.4.2015	8,00	<i>Šuranský Jaroslav,Otín,Planá u M.L.</i>	4	CH	x
		9,30	<i>Tůmová Anna ing.,M.Lázně</i>	3	AA	x
		12,00	<i>Chlupáčková Hana,Ing.,Ležnice</i>	3	MS	x
			<i>UFARMA spol s.r.o.,Čistá u R.-Ležnice</i>	1	CH	x
		13,00	<i>Danko Jan, Lobzy</i>	6	CH	x
		15,00	<i>Vaňousek Vladimír,farma Javorná</i>	6	SA	x
		17,00	<i>MORAVIA ZL Cheb spol sro.,Kopanina</i>	5	AA	x
Pondělí	27.4.2015	9,00	<i>OPB Kundratice</i>	56	AA,CH,LI,MS,	<i>hodinu po skončení ZV</i>
		12,00	<i>Zatloukal Jan,Velké Dvorce</i>	7	CH	x
		16,00	<i>Černý Josef Ing.,Raková</i>	1	CH	x
		17,00	<i>Nováková Hana,Sirá</i>	4	CH	x
Úterý	28.4.2015	9,00	<i>OPB H.Jadruž</i>	23	CH,MS	<i>hodinu po skončení ZV</i>
		13,00	<i>Skalický J.,Libnov</i>	19	AA	x
Středa	29.4.2015	9,00	<i>OPB Benešov</i>	52	CH	<i>hodinu po skončení ZV</i>
Čtvrtek	30.4.2015	9,00	<i>OPB Benešov</i>	34	BA,LI,PI	<i>hodinu po skončení ZV</i>
		16,00	<i>Farma Kaliště s.r.o.Č.Libchavy</i>	7	LI	x
Pátek	1.5.2015	8,00	<i>Antoš Jiří,Kopidno</i>	2	CH	x
		10,00	<i>Lainka B.,farma Zdoňov</i>	4	MS	x
		12,00	<i>Zuzánek J.,ing,Bernartice</i>	3	CH	x
		14,00	<i>Zemědělská a.s.Výšina</i>	2	LI	x
Sobota	2.5.2015	8,00	<i>MU Brno - ŠZP Žabčice</i>	3	GS,MS,SA	x
		9,00	<i>Agrochyt s.r.o.Mohelno</i>	1	MS	x
		10,00	<i>Poláková Zdenka,Dolní Libochová</i>	2	MS	x
		10,30	<i>Hatlák Vlastimil,Meziboří</i>	10	CH	x
		12,30	<i>Statek Mitrov,a.s.</i>	14	AA	x
		14,30	<i>Hrtús Miroslav,Mírovka</i>	2	BA	x
		15,30	<i>ZD Pozovice</i>	12	CH	x
Neděle	3.5.2015	8,00	<i>Šeda J.,Helvíkovice</i>	5	LI	x
		9,00	<i>Paďour Leopold,Lukavice</i>	2	BA	x
		11,00	<i>Fišar Filip.,Lhotka</i>	3	LI	x
		15,00	<i>Montážně obchodní firma s.r.o.,B.Mlýn</i>	32	BB,GS,LI,PP,UU,VV	x

<i>Den</i>	<i>Datum</i>	<i>Začátek</i> *	<i>OPB , chovatel</i>	<i>Ks*</i>	<i>Plemena</i>	<i>Dražba</i>
Pondělí	4.5.2015	9,00	<i>OPB Benešov</i>	38	MS	<i>hodinu po skončení ZV</i>
		14,30	<i>Družstvo Velký Újezd</i>	7	CH	x
		16,00	<i>Sumega Petr, Heřmanice u Oder</i>	1	MS	x
		16,30	<i>VFU Brno ŠZP Nový Jičín</i>	2	LI	x
Úterý	5.5.2015	9,00	<i>OPB Benešov</i>	19	AA,HE	<i>hodinu po skončení ZV</i>
		15,00	<i>Minaříková Hana,Hluk</i>	2	BA	x
		16,00	<i>Dolňácko a.s.Hluk</i>	1	BA	x
Středa	6.5.2015	9,00	<i>OPB Osík</i>	54	CH	<i>hodinu po skončení ZV</i>
Čtvrtek	7.5.2015	9,00	<i>OPB Osík</i>	24	LI,BM,HE,PI,PP	<i>hodinu po skončení ZV</i>
		15,00	<i>Novotný Milan,Mezihoří</i>	1	PP	x
Pátek	8.5.2015	9,00	<i>Liponova a.s.,Lipoltice</i>	34	CH	x
		15,00	<i>Nečtinská zemědělská a.s.</i>	38	LI	x
Sobota	9.5.2015	9,00	<i>Zemědělská společnost Blšany</i>	5	MS	x
		11,00	<i>Družstvo vlastníků Libeň - Vtelno</i>	4	CH	x
		13,30	<i>Šilhanová Marie,Nová Ves</i>	5	MS	x
		15,00	<i>Šťastný Antonín,SZ,Vědlice</i>	2	BA	x
		16,30	<i>Hromas Jan,Stvolínky</i>	2	AA	x
		17,30	<i>Hodbod' Gustav,Libštát</i>	1	GS	x
Neděle	10.5.2015	9,00	<i>Farma Kaliště s.r.o.Č.Libchavy</i>	6	LI	x
		12,00	<i>VETLABFARM s.r.o.D.Dobrouč</i>	11	AA	x
		15,00	<i>Jaroš Zdeněk,Rosička</i>	1	PI	x
Pondělí	11.5.2015	9,00	<i>OPB Osík</i>	32	AA,BA,MS	<i>hodinu po skončení ZV</i>
		16,00	<i>Dvořák Josef,ing.,Telecí</i>	10	AA	x
Úterý	12.5.2015	9,00	<i>Marek Petr,Častonín</i>	6	GS,BA	x
			<i>Marková M.,Častonín</i>	1	BA	x
		10,00	<i>Kratochvíl David,Ing.,Horní Cerekev</i>	1	MS	x
		11,00	<i>Tegro s.r.o. Těšenov</i>	13	AA	x
		14,00	<i>Šašek Vl.,Rantířov</i>	13	AA	x
		17,00	<i>KLAS a.s. Číhošť</i>	2	UU	x
Středa	13.5.2015	9,00	<i>Habr František ml.,SZ,Báňovice</i>	5	MS	x
		11,00	<i>Egert Jiří,ing.,Lomnice n.Lužnicí</i>	10	AA	x
		12,30	<i>Tájek Jaroslav,Zvíkov</i>	2	SA	x
		15,00	<i>Farka Martin,Todně</i>	8	LI	x
		17,00	<i>Lepša Vladimír,Pěčín</i>	1	MS	x
Čtvrtek	14.5.2015	9,00	<i>ZD Brloh</i>	21	AA,MS	x
		12,30	<i>Placanda Jakub,Křenovice</i>	1	MS	x
		13,00	<i>Vondrušková Věra,Protivec</i>	1	SA	x
		14,30	<i>Kofroň Jan,Ing.,Radhostice</i>	11	AA	x
		17,00	<i>Kraml Eduard,Stachy</i>	3	SA	x
Pátek	15.5.2015	9,00	<i>Statek Kašperské Hory s.r.o.</i>	4	MS	x
		10,30	<i>Kubal Radek, Albrechtice</i>	1	LI	x
		11,00	<i>Kubal Petr,Podmokly</i>	4	MS	x
		13,00	<i>Valenta Petr,Budyně</i>	2	MS	x
		14,00	<i>Černěveský Háj s.r.o.</i>	3	LI	x
		15,00	<i>Maletická farma s.r.o.</i>	5	CH,LI	x
		16,30	<i>Diviš Miroslav,Láz</i>	5	LI,MS	x

* začátky ZV u chovatelů jsou orientační

** počty býků na začátku odchovu

Vysvětlivky ke zkratkám ve jménech v katalogu :

ET	- býček narozen po embryotrasferu
RED	- zbarvení red angus
P,V	- bezrohý / volný roh - heterozygot (MS,CH,LI,BA)
PP	- bezrohý – homozygot stanoven testem DNA (MS,CH,LI,BA)
R	- rohatý (MS)
+/+	- homozygot s alelami způsobujícími běžné osvalení (GS)
+/MH	- heterozygot s jednou alelou podmiňující dvojí osvalení (GS)
MH/MH	- homozygot - obě alely podmiňující dvojí osvalení (GS – oddíl „B“ PK)

U matek plemene BA

Třída	Výška kříž (cm)	Hmotnost (kg)	RPH přímý efekt	RPH mat. efekt	RPH osvalení
SE	147 a více	800 a více	105 a vic	103 a vic	103 a vic
EC	147 a více	800 a více	105 a vic	pod 103	103 a vic
EM	147 a více	800 a více	pod 105	103 a vic	pod 103
CM	pod 147	pod 800	105 a vic	103 a vic	103 a vic
C1	pod 147	pod 800	105 a vic	pod 103	103 a vic
M1	pod 147	pod 800	pod 105	103 a vic	pod 103

Popisky grafu úrovně plemenných hodnot

Jednotlivé plemenné hodnoty jsou rozděleny do pásem na základě výpočtu kvantilu normálního rozložení, které udávají, jak si konkrétní jedinec stojí v porovnání s průměrem populace plemenných býčků odchovaných v období 2010 - 2015.

pásma	Pozice býka v rámci populace	zkratka	Popis údaje v grafu
10	býk patří hodnotou RPH do 10 % nejlepších býků v daném ukazateli	<i>RphT</i>	RPH pro přírůstek v testu
9	býk patří hodnotou RPH do 20 % nejlepších býků v daném ukazateli	<i>RphN</i>	RPH pro životní přírůstek
8	býk patří hodnotou RPH do 30 % nejlepších býků v daném ukazateli	<i>RpPP</i>	RPH pro přímý efekt porody
7	býk patří hodnotou RPH do 40 % nejlepších býků v daném ukazateli	<i>RpRU</i>	RPH pro přímý efekt růst
6	býk patří hodnotou RPH do 50 % nejlepších býků v daném ukazateli	<i>MatPP</i>	RPH pro maternální efekt porody
5	býk patří hodnotou RPH do průměru býků v daném ukazateli	<i>MatRU</i>	RPH pro maternální efekt růst
4	býk patří hodnotou RPH do 60 % nejlepších býků v daném ukazateli	<i>phTR</i>	RPH pro lineární hodnocení těl. rámce
3	býk patří hodnotou RPH do 70 % nejlepších býků v daném ukazateli	<i>phKT</i>	RPH pro lineární hodnocení kap. těla
2	býk patří hodnotou RPH do 80 % nejlepších býků v daném ukazateli	<i>phOS</i>	RPH pro lineární hodnocení osvalení
1	býk patří hodnotou RPH do 90 % nejlepších býků v daném ukazateli	<i>phUT</i>	RPH pro lineární hodnocení užit. typ

Hlavní selekční kritéria pro výběr do plemnitby na OPB a odchovu u chovatele

Hlavním selekčním kritériem bude pouze lineární hodnocení při základním výběru.

Důvody vyřazení před základním výběrem

- hodnocení tělesného rámce (1,2,3 body dle parametrů daného plemene)
- hodnocení bodů za hmotnost v 365 dnech (1,2,3 body dle parametrů daného plemene)
- nepředvedení býka k základnímu výběru na ohlávce nebo na vodící tyči
- na základě rozhodnutí majitele býka o jeho vyřazení
- zdravotní důvody (displazie varlat, apod.)

Důvody vyřazení při základním výběrem

- hodnocení délky těla (1,2,3 body dle parametrů daného plemene)
- hodnocení ukazatelů kapacity těla (1,2,3 body dle parametrů daného plemene)
- hodnocení ukazatelů osvalení (1,2,3 body dle parametrů daného plemene)
- hodnocení užitkové typu (1,2,3 body dle parametrů daného plemene)
- závažné vady exteriéru při základním výběru
- neodpovídající funkčnost končetin při základním výběru
- zdravotní důvody (displazie varlat, apod.)

Reklamační řád pro základní výběry býků

Majitel odchovávaného býčka má právo podat reklamaci proti rozhodnutí výběrové komise (ČSCHMS). Tato reklamační může mít písemnou nebo ústní formu. Po skončení základního výběru býků vyzve předseda výběrové komise k podání případných protestů (reklamací). Reklamační se podává nejpozději do 60-ti minut od výzvy předsedy výběrové komise. Reklamační se podává předsedovi výběrové komise. Jménem majitele býka může jednat také zástupce OPB. Po vznesení reklamační následuje nové předvedení býka. Reklamační je podmíněna složením nevratné kauce 1000 Kč, přičemž polovina z této částky je určena pro provozovatele OPB a polovina pro ČSCHMS. Tato kauce musí být složena okamžitě v hotovosti v době podání reklamační předsedovi výběrové komise.

V případě shodného verdiktu výběrové komise a majitele býka je platný tento shodný verdikt.

V případě neshody mezi verdiktem výběrové komise a majitelem býka bude proveden nový základní výběr. Provedení nového základního výběru je podmíněno složením kauce 5000 Kč za každého reklamovaného býka. Kauce se skládá na účet ČSCHMS nejpozději do 10-ti kalendářních dnů ode dne provedení základního výběru. V případě, že nebudou peníze připsány na účet v daném termínu, platí původní verdikt výběrové komise a reklamační se dále neřeší. Nový základní výběr se uskuteční do 30-ti dnů od sporného výběru na místě, kde byla podána reklamační, pokud se obě strany nedohodnou jinak. Většinové složení komise nesmí být totožné se složením komise, která vynesla sporný verdikt. O složení komise rozhoduje ČSCHMS po dohodě s příslušným chovatelským klubem a Radou PK daného plemene. O závěru nového základního výběru je sepsán nový výběrový protokol. Proti tomuto rozhodnutí se již nelze dále odvolat. V případě, že je potvrzeno původní rozhodnutí výběrové komise, propadá kauce ve prospěch ČSCHMS, v opačném případě se vrací majiteli býka do 10-ti kalendářních dní od provedení nového základního výběru. Náklady spojené s novým základním výběrem nese strana, která při svém rozhodnutí či jednání nebyla v právu.

V každém případě se o reklamaci vede písemný zápis. Rozhodnutí výběrové komise se váže ke konkrétnímu zvířeti v konkrétním čase a není možno se na něj odvolávat v případných následných sporech. Schváleno výborem ČSCHMS dne 21.3.2006 v Hradištku pod Medníkem, změny schváleny VČS dne 6.9.2007.



Sekretariát: ČSCHMS Praha Těšnov 17 11705 Praha 1 Mobil : +420 724 007 860 Telefon : +420 221 812 865 E-mail : info@cschms.cz	Ředitel PK <i>Kopecký Jan</i> Osík 201 569 67 Osík u Litomyšle Mobil : +420 724 007 862 Telefon : +420 461 612 809 E-mail : kopeccky@cschms.cz	Adresa PK <i>Stará Anna</i> Osvoboditelů 35/9 410 02 Lovosice Mobil : +420 724 073 641 E-mail : stara@cschms.cz
---	--	---

Číslo : **773241 032 CZ ANTEROS Z OTÍNA** Číslo katalogu 1
 Dat.nar. : 18.02.2014 Plemeno : T100 Charolais
 Chovatel : Šuranský Jaroslav, Otín, Planá u M.L.
 Majitel : Šuranský Jaroslav, Otín, Planá u M.L.

OOO 269 579 2066 ORLANDO AV SIMONTORP P 51229
 OO ZTI 092 TIGER AV SKALLTORP P 54899
 MOO 68583 SE 366 H.TAMISE 68583

OTEC ZPT 053 URGOS P 431000665862032
 OMO ZCH 556 JOCK Z CUNKOVA P 253288119780
 MO 107872 941 CZ 411000107872941
 MMO 7121384773 FR VAPEUR 7121384773

OOM CHP 315 CHUAN V 164390040214
 OM ZCH 848 MLSOUN Z DUBU 041000012549051
 MOM 7535 417 CZ 041417007535

MATKA 118091 941 CZ 411000118091941
 OMM 266 819 ORLANDO 0398125542
 MM 7121252 411 FR UMMA 7121252411
 MMM 7121038697 FR PLOUC 7121038697

Vlastní užitkovost: ve 120d: **209 kg** ve 210d: **359 kg** v 365d: **557 kg** / kříž: **0 cm**
 Přírustek od narození: **1383 g / 102** šourek **40 cm**
 Věk při ZV **432** dní aktuálně k 25.03.15 hmotnost: **598 kg** výška v kříži: **133 cm**

PLEMENNÉ HODNOTY										LINEARNÍ HODNOCENÍ						
	pp	ru	pp	ru	TR	KT	OS	UT		Hmot	kříž	TR	KT	OS	UT	CE
BÝK	PE	97	117	ME	119	93	118	119	117	119						
MATKA	PE	102	101	ME	125	95	95	100	101	100	820	144	24	20	19	7 70
OTEC	PE	98	123	ME	108	92	113	117	115	117						

HODNOCEN: TR 5 / / 9 KT / / OS / / UT Výsledek:

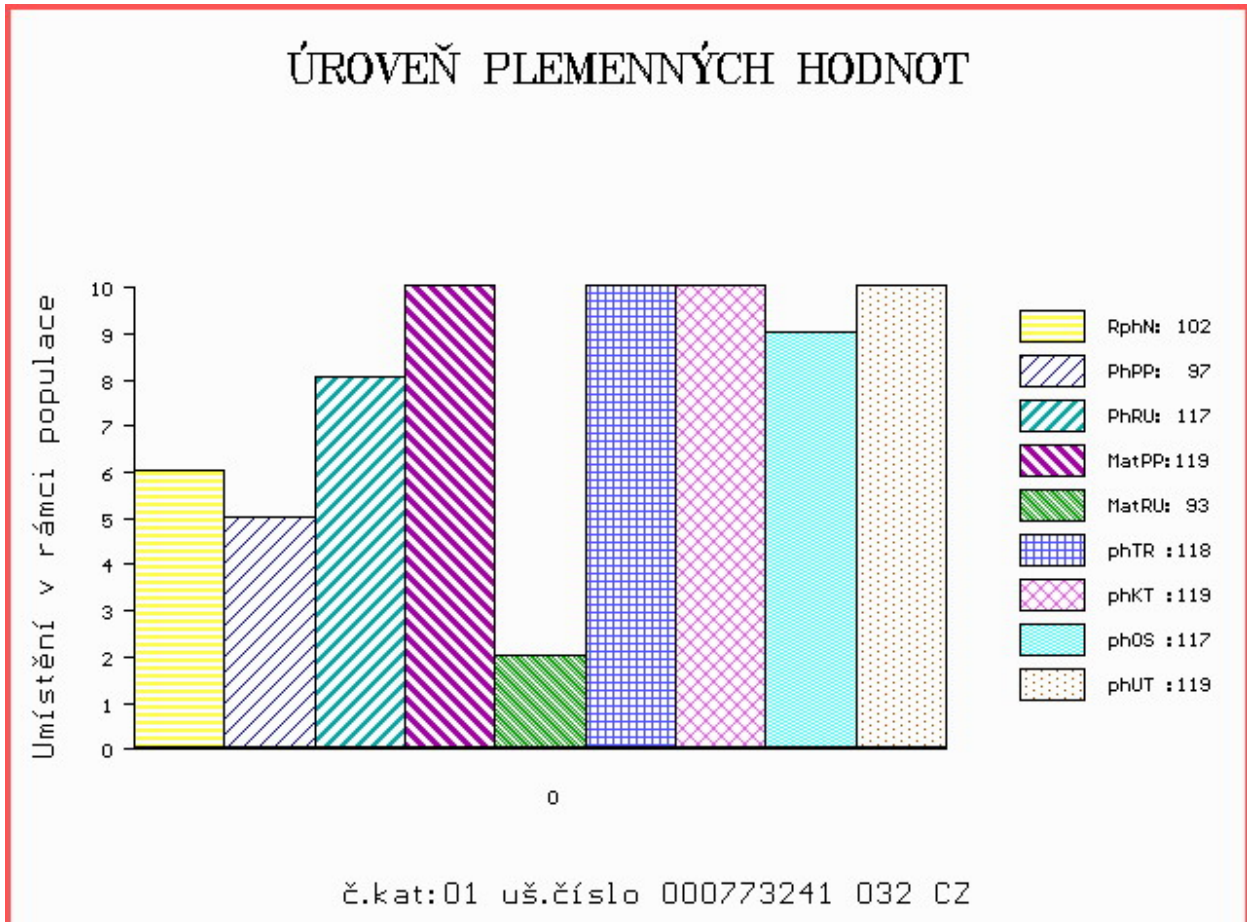

Číslo : **773242 032 CZ ANTHOS Z OTÍNA** Číslo katalogu 2
 Dat.nar. : 18.02.2014 Plemeno : T100 Charolais
 Chovatel : Šuranský Jaroslav, Otín, Planá u M.L.
 Majitel : Šuranský Jaroslav, Otín, Planá u M.L.

OOO 269 579 2066 ORLANDO AV SIMONTORP P 51229
 OO ZTI 092 TIGER AV SKALLTORP P 54899
 MOO 68583 SE 366 H.TAMISE 68583

OTEC ZPT 053 URGOS P 431000665862032

OMO ZCH 556 JOCK Z CUNKOVA P 253288119780
 / MO 107872 941 CZ 411000107872941
 / MMO 7121384773 FR VAPEUR 7121384773

OOM ZCH 240 CASOAR 4587100162
 OM CHP 807 MESSER 018000015429042
 MOM 102657 407 CZ 018407102657

MATKA 118100 941 CZ 411000118100941

OMM 268 096 ODEON 7932490004
 MM 7273570 375 FR URSULINE 7273570375
 MMM 7273570118 FR SABA 7273570118

Vlastní užitkovost: ve 120d: **208 kg** ve 210d: **326 kg** v 365d: **533 kg** / kříž: **0 cm**
 Přírustek od narození: **1350 g** / **96** šourek **39 cm**
 Věk při ZV **432** dní aktuálně k 25.03.15 hmotnost: **580 kg** výška v kříži: **132 cm**

PLEMENNÉ HODNOTY

LINEARNÍ HODNOCENÍ

	pp	ru	pp	ru	TR	KT	OS	UT	Hmot	kříž	TR	KT	OS	UT	CE		
BÝK	PE	101	109	ME	110	97	110	114	114	116							
MATKA	PE	95	96	ME	111	100	98	97	98	98	830	144	23	19	18	6	66
OTEC	PE	98	123	ME	108	92	113	117	115	117							

HODNOCEN: TR 5 / / 8 KT / / OS / / UT Výsledek:

ÚROVEŇ PLEMENNÝCH HODNOT

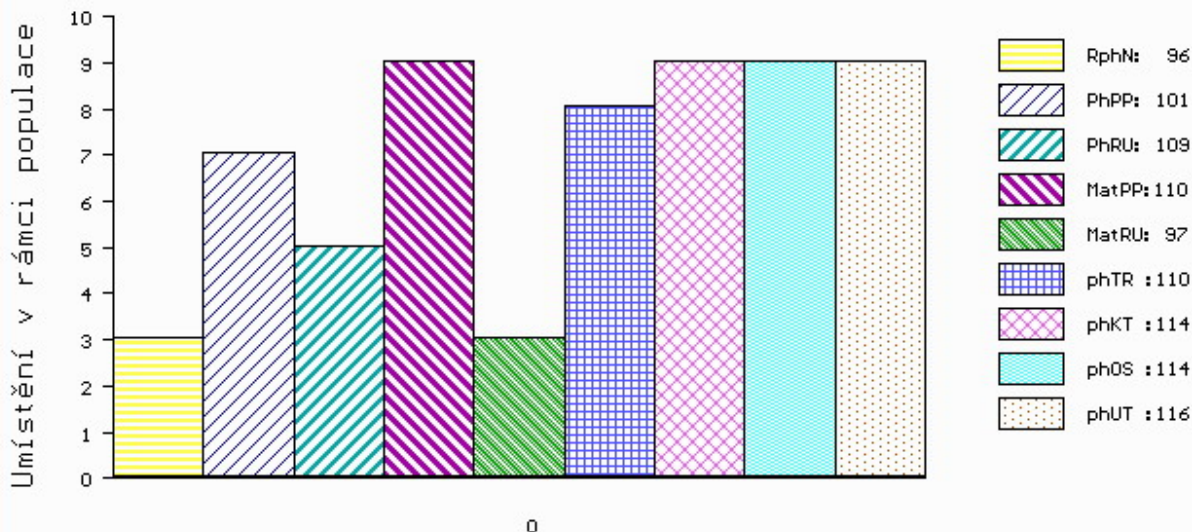

č.kat:02 uš.číslo 000773242 032 CZ

Číslo : **805078 032 CZ ALARM Z OTÍNA P** Číslo katalogu 3
 Dat.nar. : 02.03.2014 Plemeno : T100 Charolais
 Chovatel : Šuranský Jaroslav, Otín, Planá u M.L.
 Majitel : Šuranský Jaroslav, Otín, Planá u M.L.

OOO 269 579 2066 ORLANDO AV SIMONTORP P 51229
 OO ZTI 092 TIGER AV SKALLTORP P 54899
 MOO 68583 SE 366 H.TAMISE 68583

OTEC ZPT 053 URGOS P 431000665862032
 OMO ZCH 556 JOCK Z CUNKOVA P 253288119780
 / MO 107872 941 CZ 411000107872941
 / MMO 7121384773 FR VAPEUR 7121384773

OOM ZCH 240 CASOAR 4587100162
 OM CHP 807 MESSER 018000015429042
 MOM 102657 407 CZ 018407102657

MATKA 118130 941 CZ 411000118130941
 OMM ZCH 489 LAKANAL 0395121015
 MM 201601 665 FR UNITE 0201601665
 MMM 201601497 FR OLIVE 0201601497

Vlastní užitkovost: ve 120d: **225 kg** ve 210d: **358 kg** v 365d: **583 kg** / kříž: **135 cm**
 Přírustek od narození: **1472 g** / **103** šourek **41 cm**
 Věk při ZV **420** dní aktuálně k 25.03.15 hmotnost: **616 kg** výška v kříži: **135 cm**

PLEMENNÉ HODNOTY										LINEARNÍ HODNOCENÍ						
	pp	ru	pp	ru	TR	KT	OS	UT		Hmot	kříž	TR	KT	OS	UT	CE
BÝK	PE	96	119	ME	108	99	114	115	113	116						
MATKA	PE	97	103	ME	106	106	107	106	105	107	776	144	21	19	18	6 64
OTEC	PE	98	123	ME	108	92	113	117	115	117						

HODNOCEN: TR 6 / /10 KT / / OS / / UT Výsledek:

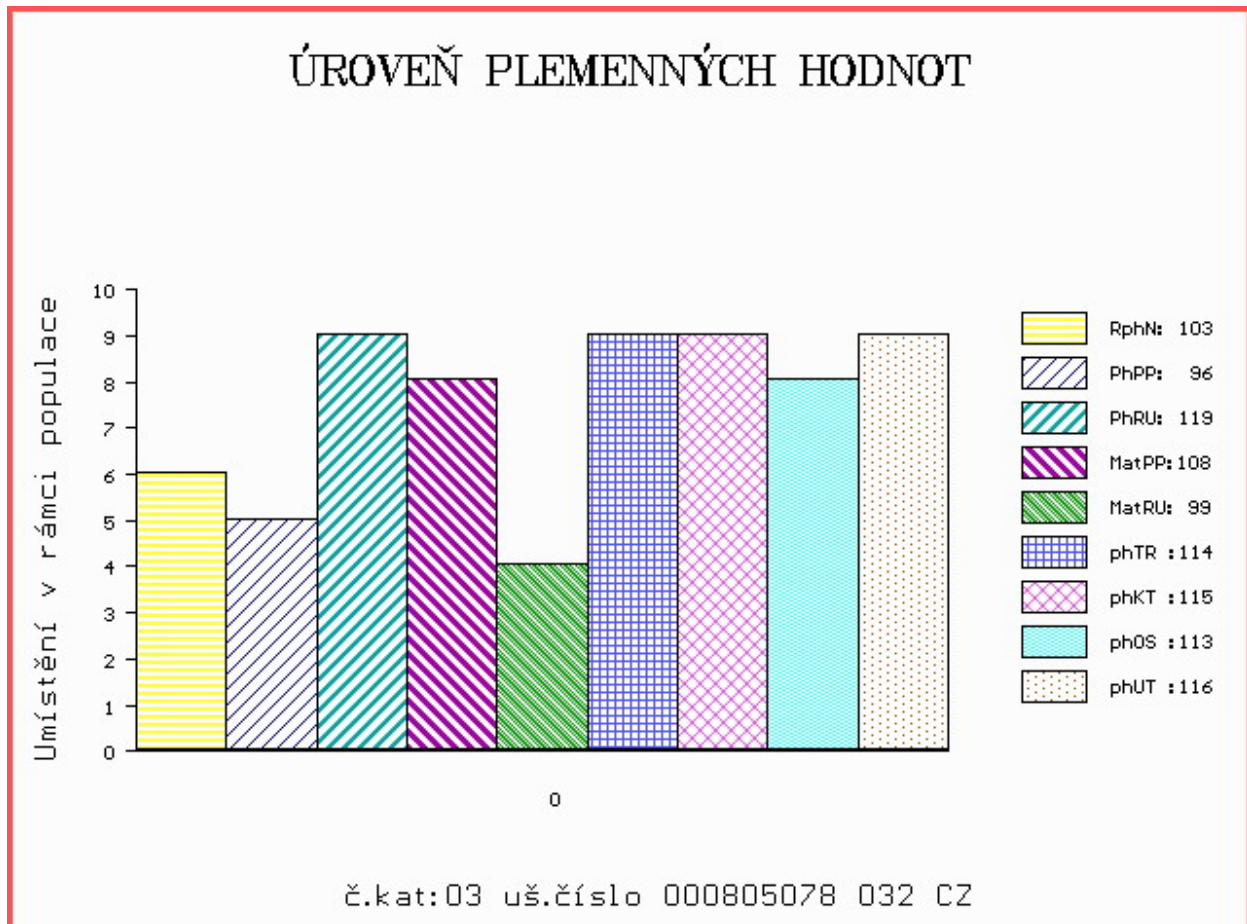

Číslo : **805079 032 CZ AKORD Z OTÍNA** Číslo katalogu 4
 Dat.nar. : 03.03.2014 Plemeno : T100 Charolais
 Chovatel : Šuranský Jaroslav, Otín, Planá u M.L.
 Majitel : Šuranský Jaroslav, Otín, Planá u M.L.

OOO 269 579 2066 ORLANDO AV SIMONTORP P 51229
 OO ZTI 092 TIGER AV SKALLTORP P 54899
 MOO 68583 SE 366 H.TAMISE 68583

OTEC ZPT 053 URGOS P 431000665862032
 OMO ZCH 556 JOCK Z CUNKOVA P 253288119780
 MO 107872 941 CZ 411000107872941
 MMO 7121384773 FR VAPEUR 7121384773

OOM ZCH 574 OHIO 0398109454
 OM ZCH 940 VALSEUR 2148224023
 MOM 2198105415 FR OBSTINATIO 2198105415

MATKA 118074 941 CZ 411000118074941
 OMM 267 414 RAVEL 7121200702
 MM 7121384 757 FR VEDETTE 7121384757
 MMM 7196390339 FR MANETTE 7196390339

Vlastní užitkovost: ve 120d: **199 kg** ve 210d: **323 kg** v 365d: **522 kg** / kříž: **132 cm**
 Přírustek od narození: **1292 g** / **103** šourek **40 cm**
 Věk při ZV **419** dní aktuálně k 25.03.15 hmotnost: **550 kg** výška v kříži: **132 cm**

PLEMENNÉ HODNOTY										LINEARNÍ HODNOCENÍ						
	pp	ru	pp	ru	TR	KT	OS	UT		Hmot	kříž	TR	KT	OS	UT	CE
BÝK	PE	94	113	ME	101	96	111	117	117	117						
MATKA	PE	94	106	ME	94	97	104	110	112	110	870	143	23	23	21	7 74
OTEC	PE	98	123	ME	108	92	113	117	115	117						

HODNOCEN: TR 5 / / 8 KT / / OS / / UT Výsledek:

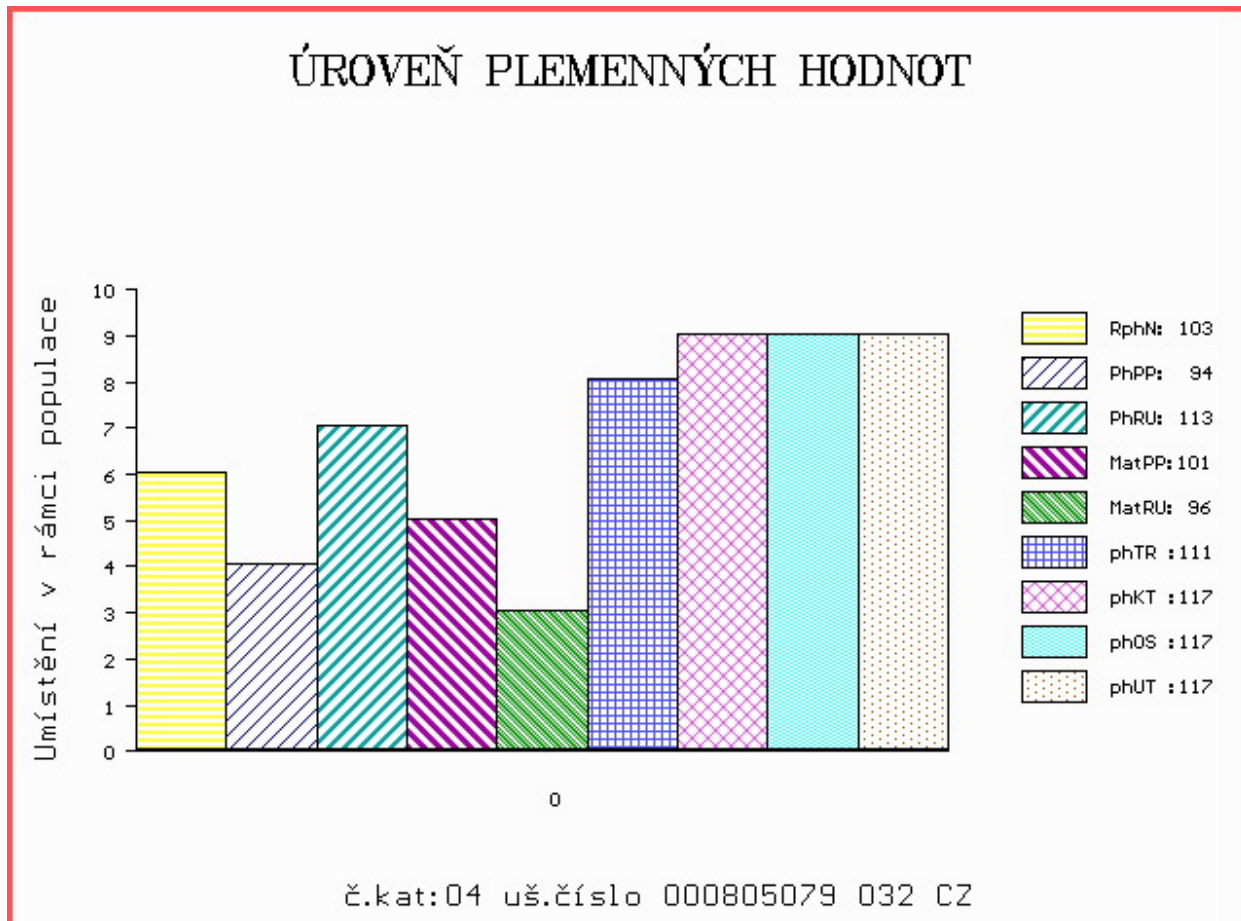

LIVE
STOCK
VÝS+AVA
ZVÍŘAT

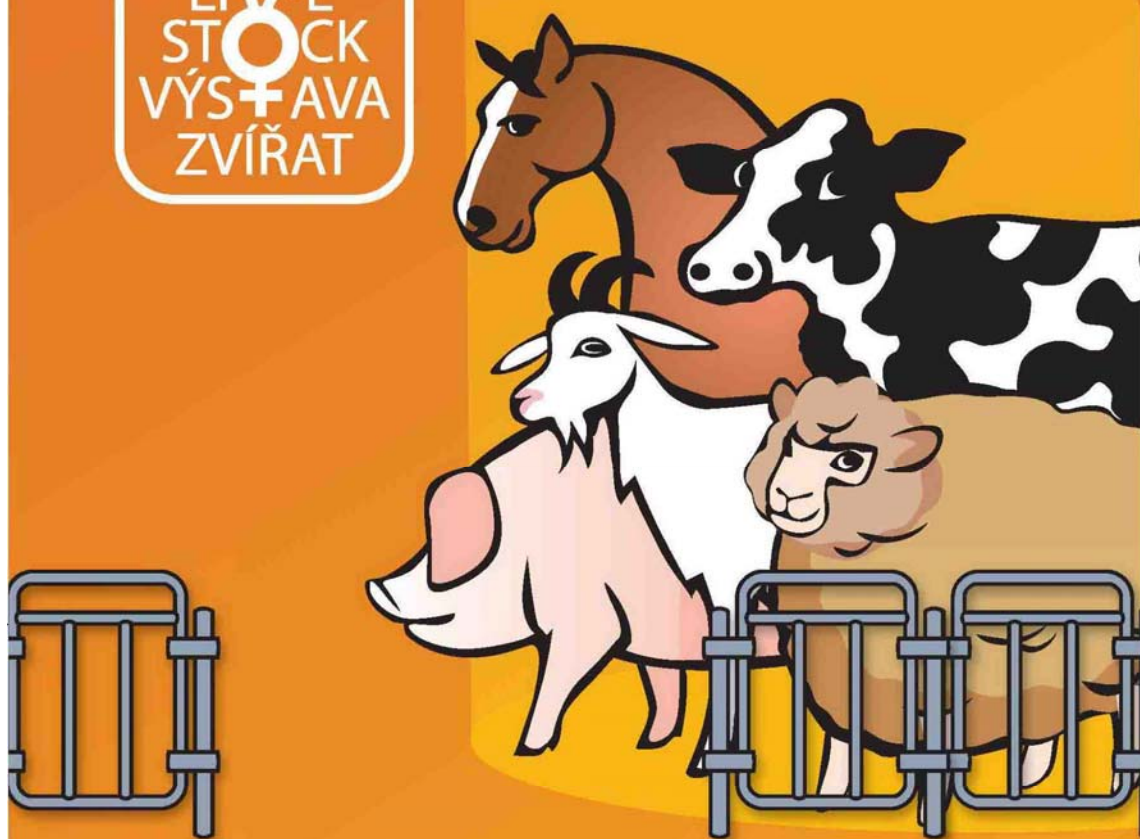

**NÁRODNÍ VÝSTAVA HOSPODÁŘSKÝCH
ZVÍŘAT A ZEMĚDĚLSKÉ TECHNIKY**
25.-28.6.2015 BRNO – VÝSTAVIŠTĚ

Souběžně konané akce:



PROPET

www.vystavazvirat.cz



Central
European
Exhibition
Centre

BVV



Veletřhy
Brno