

KATALOG ZÁKLADNÍHO VÝBĚRU
dne 26.4.2015
MORAVIA ZL Cheb spol. s r.o. , Kopanina
začátek cca 17,00 hod.

Č. k.	Číslo býčka	OTEC st.reg.	DATUM NAROZENÍ	PLEM	HM. KŘ. kg cm	Přír.od nar. RPH	CHOVATEL
1	562773 041 CZ	ZAA 747	25.01.14	G100	620 133	1383 g 105	MORAVIA ZL Cheb sro.,Kopanina
2	566666 041 CZ	ZAA 747	05.02.14	G100	502 130	1150 g 104	MORAVIA ZL Cheb sro.,Kopanina
3	572504 041 CZ	ZAA 747	03.03.14	G100	592 136	1425 g 108	MORAVIA ZL Cheb sro.,Kopanina
4	572513 041 CZ	ZAA 747	07.03.14	G100	522 130	1262 g 95	MORAVIA ZL Cheb sro.,Kopanina
5	572524 041 CZ	ZAA 747	30.03.14	G100	540 133	1401 g 105	MORAVIA ZL Cheb sro.,Kopanina

Plemenné hodnoty uvedené v katalogu jsou spočítány k 31.3.2015



<p>Sekretariát: ČSCHMS Praha Těšnov 17 11705 Praha 1 Mobil : +420 724 007 860 Telefon : +420 221 812 865 E-mail : info@cschms.cz</p>	<p>Ředitel PK <i>Kopecký Jan</i> Osík 201 569 67 Osík u Litomyšle Mobil : +420 724 007 862 Telefon : +420 461 612 809 E-mail : kopecky@cschms.cz</p>	<p>Adresa PK <i>Stará Anna</i> Osvoboditelů 35/9 410 02 Lovosice Mobil : +420 724 073 641 E-mail : stara@cschms.cz</p>
--	---	--

Den	Datum	Začátek *	OPB , chovatel	Ks**	Plemena	Dražba
Pondělí	20.4.2015	9,00	OPB Janovice	34	AA,HE,CH,LI,MS	hodinu po skončení ZV
		15,00	Reinold Manfred,Stará Červená Voda	4	MS	x
		16,00	ZD Agroholding Bernartice	1	PI	x
Úterý	21.4.2015	8,00	OPB Cunkov	60	LI	hodinu po skončení ZV
		16,00	Farma Kozák s.r.o.	1	LI	x
		16,30	Dvořák Karel,Starcova Lhota	3	LI	
		17,00	Kačírek Pavel,Nový Kostelec	1	LI	x
Středa	22.4.2015	9,00	OPB Cunkov	39	AA,CH	hodinu po skončení ZV
		16,00	Bartůněk Karel, Přílepov	2	HE	x
		17,00	Žížala Josef ml.,Úročnice	4	MS	x
Čtvrtek	23.4.2015	9,00	OPB Cunkov	41	BA,BM,HE,MS,PI,SA	hodinu po skončení ZV
		16,00	Bouda Petr ing.,Voděrádky	6	CH	x
		17,30	Zobal Vlastimil,Bor u Březnice	5	CH	x
Pátek	24.4.2015	9,00	OPB Měcholupy	48	AA,BA,HE,MS,	hodinu po skončení ZV
		13,00	Měcholupská zemědělská a.s.	5	CH,MS	x
		17,00	Nejdl Martin,Kvaslice	2	AA	x
		17,00	Nejdl Zdeněk,Kvaslice	3	AA	x
Sobota	25.4.2015	9,00	Kubík Dušan,Třebčice	1	HE	x
		10,00	Šumavský angus spol.s r.o.Soběsuky	26	AA	x
		15,00	Žaloudek Roman,Ptenín	2	SS	x
		16,00	Vacík Václav,Roupov	15	GA,SS	x
Neděle	26.4.2015	8,00	Šuranský Jaroslav,Otín,Planá u M.L.	4	CH	x
		9,30	Tůmová Anna ing.,M.Lázně	3	AA	x
		12,00	Chlupáčková Hana,Ing.,Ležnice	3	MS	x
			UFARMA spol s.r.o.,Čistá u R.-Ležnice	1	CH	x
		13,00	Danko Jan, Lobzy	6	CH	x
		15,00	Vaňousek Vladimír,farma Javorná	6	SA	x
		17,00	MORAVIA ZL Cheb spol sro.,Kopanina	5	AA	x
Pondělí	27.4.2015	9,00	OPB Kundratice	56	AA,CH,LI,MS,	hodinu po skončení ZV
		12,00	Zatloukal Jan,Velké Dvorce	7	CH	x
		16,00	Černý Josef Ing.,Raková	1	CH	x
		17,00	Nováková Hana,Sirá	4	CH	x
Úterý	28.4.2015	9,00	OPB H.Jadruž	23	CH,MS	hodinu po skončení ZV
		13,00	Skalický J.,Libnov	19	AA	x
Středa	29.4.2015	9,00	OPB Benešov	52	CH	hodinu po skončení ZV
Čtvrtek	30.4.2015	9,00	OPB Benešov	34	BA,LI,PI	hodinu po skončení ZV
		16,00	Farma Kaliště s.r.o.Č.Libchavy	7	LI	x
Pátek	1.5.2015	8,00	Antoš Jiří,Kopidno	2	CH	x
		10,00	Lainka B.,farma Zdoňov	4	MS	x
		12,00	Zuzánek J.,ing,Bernartice	3	CH	x
		14,00	Zemědělská a.s.Výšina	2	LI	x
Sobota	2.5.2015	8,00	MU Brno - ŠZP Žabčice	3	GS,MS,SA	x
		9,00	Agrochyt s.r.o.Mohelno	1	MS	x
		10,00	Poláková Zdenka,Dolní Libochová	2	MS	x
		10,30	Hatlák Vlastimil,Meziboří	10	CH	x
		12,30	Statek Mitrov,a.s.	14	AA	x
		14,30	Hrtús Miroslav,Mírovka	2	BA	x
		15,30	ZD Pozovice	12	CH	x
Neděle	3.5.2015	8,00	Šeda J.,Helvíkovice	5	LI	x
		9,00	Paďour Leopold,Lukavice	2	BA	x
		11,00	Fišar Filip.,Lhotka	3	LI	x
		15,00	Montážně obchodní firma s.r.o.,B.Mlýn	32	BB,GS,LI,PP,UU,VV	x

Den	Datum	Začátek *	OPB , chovatel	Ks*	Plemena	Dražba
Pondělí	4.5.2015	9,00	OPB Benešov	38	MS	hodinu po skončení ZV
		14,30	Družstvo Velký Újezd	7	CH	x
		16,00	Sumega Petr, Heřmanice u Oder	1	MS	x
		16,30	VFU Brno ŠZP Nový Jičín	2	LI	x
Úterý	5.5.2015	9,00	OPB Benešov	19	AA,HE	hodinu po skončení ZV
		15,00	Minaříková Hana,Hluk	2	BA	x
		16,00	Dolňácko a.s.Hluk	1	BA	x
Středa	6.5.2015	9,00	OPB Osík	54	CH	hodinu po skončení ZV
Čtvrtek	7.5.2015	9,00	OPB Osík	24	LI,BM,HE,PI,PP	hodinu po skončení ZV
		15,00	Novotný Milan,Mezihoří	1	PP	x
Pátek	8.5.2015	9,00	Liponova a.s.,Lipoltice	34	CH	x
		15,00	Nečtinská zemědělská a.s.	38	LI	x
Sobota	9.5.2015	9,00	Zemědělská společnost Blšany	5	MS	x
		11,00	Družstvo vlastníků Libeň - Vtelno	4	CH	x
		13,30	Šilhanová Marie,Nová Ves	5	MS	x
		15,00	Šťastný Antonín,SZ,Vědlice	2	BA	x
		16,30	Hromas Jan,Stvolínky	2	AA	x
		17,30	Hodbod' Gustav,Libštát	1	GS	x
Neděle	10.5.2015	9,00	Farma Kaliště s.r.o.Č.Libchavy	6	LI	x
		12,00	VETLABFARM s.r.o.D.Dobrouč	11	AA	x
		15,00	Jaroš Zdeněk,Rosička	1	PI	x
Pondělí	11.5.2015	9,00	OPB Osík	32	AA,BA,MS	hodinu po skončení ZV
		16,00	Dvořák Josef,Ing.,Telecí	10	AA	x
Úterý	12.5.2015	9,00	Marek Petr,Častonín	6	GS,BA	x
			Marková M.,Častonín	1	BA	x
		10,00	Kratochvíl David,Ing.,Horní Cerekev	1	MS	x
		11,00	Tegro s.r.o. Těšenov	13	AA	x
		14,00	Šašek Vl.,Rantířov	13	AA	x
		17,00	KLAS a.s. Číhošť	2	UU	x
Středa	13.5.2015	9,00	Habr František ml.,SZ,Báňovice	5	MS	x
		11,00	Egert Jiří,ing.,Lomnice n.Lužnicí	10	AA	x
		12,30	Tájek Jaroslav,Zvíkov	2	SA	x
		15,00	Farka Martin,Todně	8	LI	x
		17,00	Lepša Vladimír,Pěčín	1	MS	x
Čtvrtek	14.5.2015	9,00	ZD Brloh	21	AA,MS	x
		12,30	Placanda Jakub,Křenovice	1	MS	x
		13,00	Vondrušková Věra,Protivec	1	SA	x
		14,30	Kofroň Jan,Ing.,Radhostice	11	AA	x
		17,00	Kraml Eduard,Stachy	3	SA	x
Pátek	15.5.2015	9,00	Statek Kašperské Hory s.r.o.	4	MS	x
		10,30	Kubal Radek, Albrechtice	1	LI	x
		11,00	Kubal Petr,Podmokly	4	MS	x
		13,00	Valenta Petr,Budyně	2	MS	x
		14,00	Černěveský Háj s.r.o.	3	LI	x
		15,00	Maletická farma s.r.o.	5	CH,LI	x
	16,30	Diviš Miroslav,Láz	5	LI,MS	x	

* začátky ZV u chovatelů jsou orientační

** počty býků na začátku odchovu

Vysvětlivky ke zkratkám ve jménech v katalogu :

ET	- býček narozen po embryotrasferu
RED	- zbarvení red angus
P,V	- bezrohý / volný roh - heterozygot (MS,CH,LI,BA)
PP	- bezrohý – homozygot stanoven testem DNA (MS,CH,LI,BA)
R	- rohatý (MS)
+/+	- homozygot s alelami způsobujícími běžné osvalení (GS)
+/MH	- heterozygot s jednou alelou podmiňující dvojí osvalení (GS)
MH/MH	- homozygot - obě alely podmiňující dvojí osvalení (GS – oddíl „B“ PK)

U matek plemene BA

Třída	Výška kříž (cm)	Hmotnost (kg)	RPH přímý efekt	RPH mat. efekt	RPH osvalení
SE	147 a více	800 a více	105 a vic	103 a vic	103 a vic
EC	147 a více	800 a více	105 a vic	pod 103	103 a vic
EM	147 a více	800 a více	pod 105	103 a vic	pod 103
CM	pod 147	pod 800	105 a vic	103 a vic	103 a vic
C1	pod 147	pod 800	105 a vic	pod 103	103 a vic
M1	pod 147	pod 800	pod 105	103 a vic	pod 103

Popisky grafu úrovně plemenných hodnot

Jednotlivé plemenné hodnoty jsou rozděleny do pásem na základě výpočtu kvantilu normálního rozložení, které udávají, jak si konkrétní jedinec stojí v porovnání s průměrem populace plemenných býčků odchovaných v období 2010 - 2015.

pásma	Pozice býka v rámci populace	zkratka	Popis údaje v grafu
10	býk patří hodnotou RPH do 10 % nejlepších býků v daném ukazateli	<i>RphT</i>	RPH pro přírůstek v testu
9	býk patří hodnotou RPH do 20 % nejlepších býků v daném ukazateli	<i>RphN</i>	RPH pro životní přírůstek
8	býk patří hodnotou RPH do 30 % nejlepších býků v daném ukazateli	<i>RpPP</i>	RPH pro přímý efekt porody
7	býk patří hodnotou RPH do 40 % nejlepších býků v daném ukazateli	<i>RpRU</i>	RPH pro přímý efekt růst
6	býk patří hodnotou RPH do 50 % nejlepších býků v daném ukazateli	<i>MatPP</i>	RPH pro maternální efekt porody
5	býk patří hodnotou RPH do průměru býků v daném ukazateli	<i>MatRU</i>	RPH pro maternální efekt růst
4	býk patří hodnotou RPH do 60 % nejlepších býků v daném ukazateli	<i>phTR</i>	RPH pro lineární hodnocení těl. rámce
3	býk patří hodnotou RPH do 70 % nejlepších býků v daném ukazateli	<i>phKT</i>	RPH pro lineární hodnocení kap. těla
2	býk patří hodnotou RPH do 80 % nejlepších býků v daném ukazateli	<i>phOS</i>	RPH pro lineární hodnocení osvalení
1	býk patří hodnotou RPH do 90 % nejlepších býků v daném ukazateli	<i>phUT</i>	RPH pro lineární hodnocení užit. typ

Hlavní selekční kritéria pro výběr do plemnitby na OPB a odchovu u chovatele

Hlavním selekčním kritériem bude pouze lineární hodnocení při základním výběru.

Důvody vyřazení před základním výběrem

- hodnocení tělesného rámce (1,2,3 body dle parametrů daného plemene)
- hodnocení bodů za hmotnost v 365 dnech (1,2,3 body dle parametrů daného plemene)
- nepředvedení býka k základnímu výběru na ohlávce nebo na vodící tyči
- na základě rozhodnutí majitele býka o jeho vyřazení
- zdravotní důvody (displazie varlat, apod.)

Důvody vyřazení při základním výběrem

- hodnocení délky těla (1,2,3 body dle parametrů daného plemene)
- hodnocení ukazatelů kapacity těla (1,2,3 body dle parametrů daného plemene)
- hodnocení ukazatelů osvalení (1,2,3 body dle parametrů daného plemene)
- hodnocení užitkové typu (1,2,3 body dle parametrů daného plemene)
- závažné vady exteriéru při základním výběru
- neodpovídající funkčnost končetin při základním výběru
- zdravotní důvody (displazie varlat, apod.)

Reklamační řád pro základní výběry býků

Majitel odchovávaného býčka má právo podat reklamaci proti rozhodnutí výběrové komise (ČSCHMS). Tato reklamační může mít písemnou nebo ústní formu. Po skončení základního výběru býků vyzve předseda výběrové komise k podání případných protestů (reklamací). Reklamační se podává nejpozději do 60-ti minut od výzvy předsedy výběrové komise. Reklamační se podává předsedovi výběrové komise. Jménem majitele býka může jednat také zástupce OPB. Po vznesení reklamační následuje nové předvedení býka. Reklamační je podmíněna složením nevratné kauce 1000 Kč, přičemž polovina z této částky je určena pro provozovatele OPB a polovina pro ČSCHMS. Tato kauce musí být složena okamžitě v hotovosti v době podání reklamační předsedovi výběrové komise.

V případě shodného verdiktu výběrové komise a majitele býka je platný tento shodný verdikt.

V případě neshody mezi verdiktem výběrové komise a majitelem býka bude proveden nový základní výběr. Provedení nového základního výběru je podmíněno složením kauce 5000 Kč za každého reklamovaného býka. Kauce se skládá na účet ČSCHMS nejpozději do 10-ti kalendářních dnů ode dne provedení základního výběru. V případě, že nebudou peníze připsány na účet v daném termínu, platí původní verdikt výběrové komise a reklamační se dále neřeší. Nový základní výběr se uskuteční do 30-ti dnů od sporného výběru na místě, kde byla podána reklamační, pokud se obě strany nedohodnou jinak. Většinové složení komise nesmí být totožné se složením komise, která vynesla sporný verdikt. O složení komise rozhoduje ČSCHMS po dohodě s příslušným chovatelským klubem a Radou PK daného plemene. O závěru nového základního výběru je sepsán nový výběrový protokol. Proti tomuto rozhodnutí se již nelze dále odvolat. V případě, že je potvrzeno původní rozhodnutí výběrové komise, propadá kauce ve prospěch ČSCHMS, v opačném případě se vrací majiteli býka do 10-ti kalendářních dní od provedení nového základního výběru. Náklady spojené s novým základním výběrem nese strana, která při svém rozhodnutí či jednání nebyla v právu.

V každém případě se o reklamaci vede písemný zápis. Rozhodnutí výběrové komise se váže ke konkrétnímu zvířeti v konkrétním čase a není možno se na něj odvolávat v případných následných sporech. Schváleno výborem ČSCHMS dne 21.3.2006 v Hradištku pod Medníkem, změny schváleny VČS dne 6.9.2007.



Sekretariát: ČSCHMS Praha Těšnov 17 11705 Praha 1 Mobil : +420 724 007 860 Telefon : +420 221 812 865 E-mail : info@cschms.cz	Ředitel PK <i>Kopecký Jan</i> Osík 201 569 67 Osík u Litomyšle Mobil : +420 724 007 862 Telefon : +420 461 612 809 E-mail : kopeccky@cschms.cz	Adresa PK <i>Stará Anna</i> Osvoboditelů 35/9 410 02 Lovosice Mobil : +420 724 073 641 E-mail : stara@cschms.cz
---	--	---

Číslo : **562773 041 CZ ALANACH RED ZL** Číslo katalogu 1
 Dat.nar. : 25.01.2014 Plemeno : G100 Aberdeen Angus
 Chovatel : MORAVIA ZL Cheb spol sro.,Kopanina
 Majitel : MORAVIA ZL Cheb spol sro.,Kopanina

OOO 265 400 RED BHC STRYKER 778117
 OO ZAA 572 RED RIIS STRYKER 394 ET 85569-00394
 MOO 833006 CA RED FINE LINE CONTENDER 54E 833006

OTEC ZAA 747 SATAN RED Z PĚČINA 268000640955031
 OMO ZAA 411 RED SSS HIGH MARK 272D 805674
 MO 251471 931 CZ PAOLA RED Z PĚČINA 268000251471931
 MMO 15712 931 CZ LINDA Z PĚČINA 268000015712931

OOM 270 416 BAKKENS UNIKUM 78030-00068
 OM ZAA 633 BAKKENS BENJAMIN RED 78030-00103
 MOM 8556900332 DK RIIS RED TIGO 2 85569-00332

MATKA 137960 941 CZ RED 350000137960941
 OMM ZAA 283 HAWKINS BRONZE 495436
 MM 108569 510 CZ 119510108569
 MMM 5708 117 CZ 119117005708

Vlastní užitkovost:ve 120d: **178 kg** ve 210d: **276 kg** v 365d: **469 kg** / kříž: **0 cm**
 Přírustek od narození: **1383 g / 105** šourek **36 cm**
 Věk při ZV **456** dní aktuálně k 24.03.15 hmotnost: **620 kg** výška v kříži: **133 cm**

PLEMENNÉ HODNOTY										LINEARNÍ HODNOCENÍ							
	pp	ru	pp	ru	TR	KT	OS	UT	Hmot	kříž	TR	KT	OS	UT	CE		
BÝK	PE	90	108	ME	108	99	110	111	112	113							
MATKA	PE	95	105	ME	109	110	114	112	111	112	734	145	27	20	19	7	73
OTEC	PE	104	111	ME	101	86	110	102	102	105							

HODNOCEN: TR 5 / / 5 KT / / OS / / UT Výsledek:

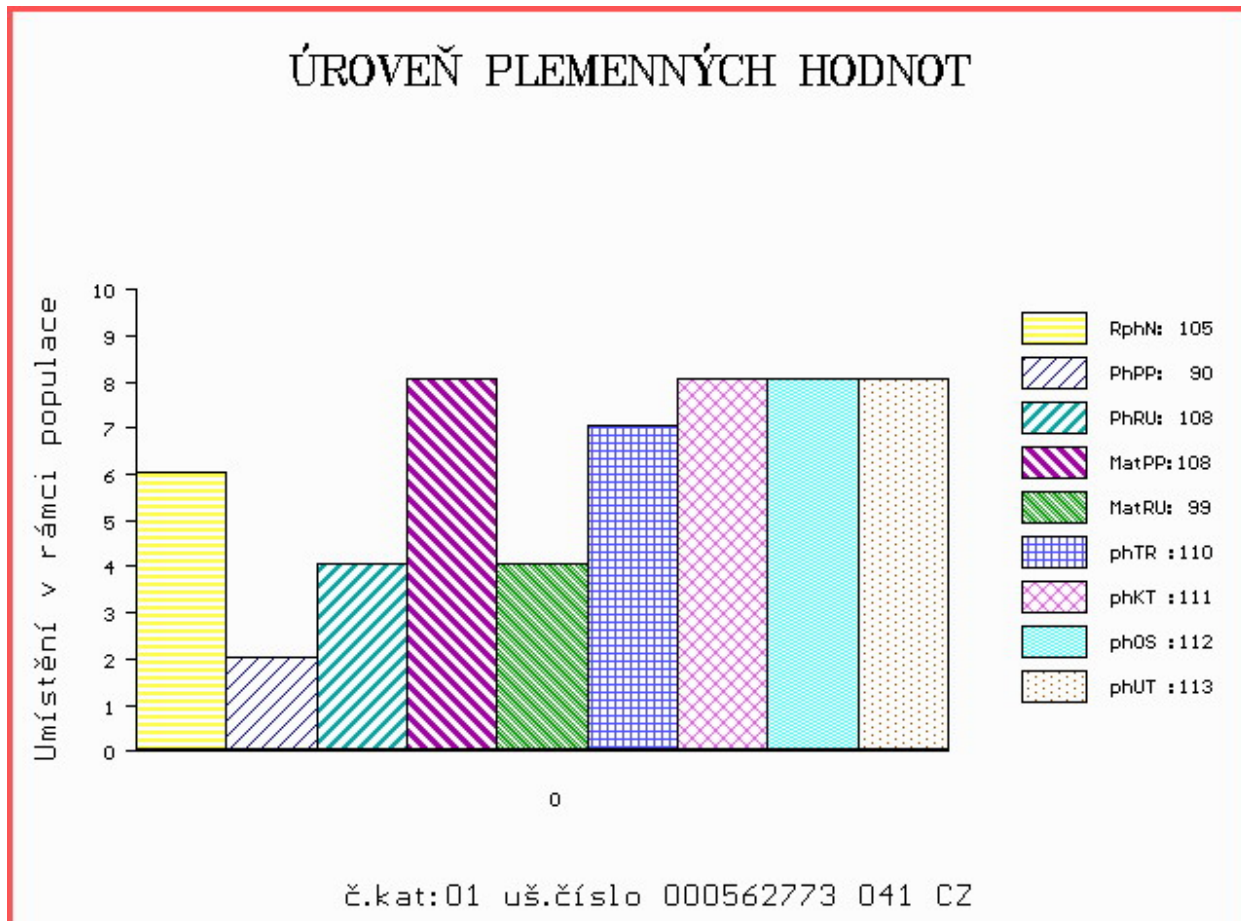

Číslo : **566666 041 CZ ANTHONY RED ZL** Číslo katalogu 2
 Dat.nar. : 05.02.2014 Plemeno : G100 Aberdeen Angus
 Chovatel : MORAVIA ZL Cheb spol sro.,Kopanina
 Majitel : MORAVIA ZL Cheb spol sro.,Kopanina

OOO 265 400 RED BHC STRYKER 778117
 OO ZAA 572 RED RIIS STRYKER 394 ET 85569-00394
 MOO 833006 CA RED FINE LINE CONTENDER 54E 833006

Otec ZAA 747 SATAN RED Z PĚČINA 268000640955031
 OMO ZAA 411 RED SSS HIGH MARK 272D 805674
 MO 251471 931 CZ PAOLA RED Z PĚČINA 268000251471931
 MMO 15712 931 CZ LINDA Z PĚČINA 268000015712931

OOM 267 850 RED GRAHAM BALOO 26C 802442
 OM AAP 539 RED BALOO VORNAGEL 0891779858
 MOM 89229 214 CZ WATAUINEWA VORNAGEL 0890865080

Matka 116819 941 CZ RED 350000116819941
 OMM 265 400 RED BHC STRYKER 778117
 MM 32611 931 CZ 253931032611
 MMM 760237 CA RED BUCK VALLEY FANNY 48C 760237

Vlastní užitkovost: ve 120d: **180 kg** ve 210d: **278 kg** v 365d: **462 kg** / kříž: **0 cm**
 Přírustek od narození: **1150 g / 104** šourek **36 cm**
 Věk při ZV **445** dní aktuálně k 24.03.15 hmotnost: **502 kg** výška v kříži: **130 cm**

PLEMENNÉ HODNOTY

LINEARNÍ HODNOCENÍ

	pp	ru	ME	pp	ru	TR	KT	OS	UT	Hmot	kříž	TR	KT	OS	UT	CE	
BÝK	PE	111	102	ME	83	91	104	105	106	107							
MATKA	PE	113	89	ME	73	97	71	78	82	79	704	140	22	19	18	7	66
Otec	PE	104	111	ME	101	86	110	102	102	105							

HODNOCEN: TR 4 / / 5 KT / / OS / / UT Výsledek:

ÚROVEŇ PLEMENNÝCH HODNOT

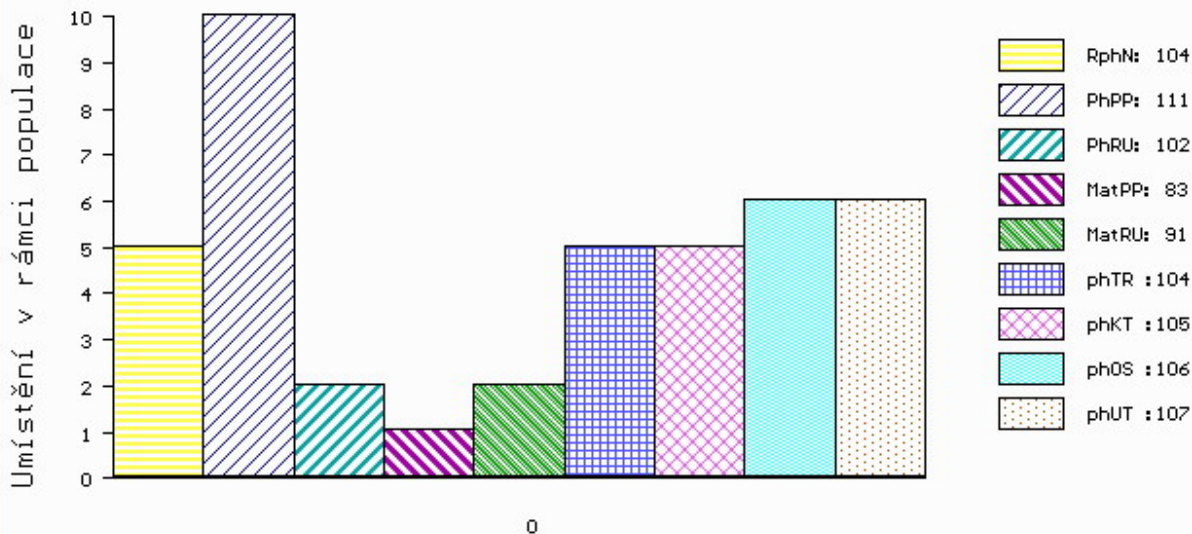

č.kat:02 uš.číslo 000566666 041 CZ

Číslo : **572504 041 CZ ABSYRTUS RED ZL** Číslo katalogu 3
 Dat.nar. : 03.03.2014 Plemeno : G100 Aberdeen Angus
 Chovatel : MORAVIA ZL Cheb spol sro.,Kopanina
 Majitel : MORAVIA ZL Cheb spol sro.,Kopanina

OOO 265 400 RED BHC STRYKER 778117
 OO ZAA 572 RED RIIS STRYKER 394 ET 85569-00394
 MOO 833006 CA RED FINE LINE CONTENDER 54E 833006

OTEC ZAA 747 SATAN RED Z PĚČINA 268000640955031
 OMO ZAA 411 RED SSS HIGH MARK 272D 805674
 MO 251471 931 CZ PAOLA RED Z PĚČINA 268000251471931
 MMO 15712 931 CZ LINDA Z PĚČINA 268000015712931

OOM 270 416 BAKKENS UNIKUM 78030-00068
 OM ZAA 633 BAKKENS BENJAMIN RED 78030-00103
 MOM 8556900332 DK RIIS RED TIGO 2 85569-00332

MATKA 145316 941 CZ RED 350000145316941
 OMM AAP 539 RED BALOO VORNAGEL 0891779858
 MM 116803 941 CZ 350000116803941
 MMM 102087 941 CZ 350000102087941

Vlastní užitkovost: ve 120d: **215 kg** ve 210d: **315 kg** v 365d: **557 kg** / kříž: **136 cm**
 Přírustek od narození: **1425 g / 108** šourek **40 cm**
 Věk při ZV **419** dní aktuálně k 24.03.15 hmotnost: **592 kg** výška v kříži: **136 cm**

PLEMENNÉ HODNOTY

LINEARNÍ HODNOCENÍ

	pp	ru	pp	ru	TR	KT	OS	UT	Hmot	kříž	TR	KT	OS	UT	CE		
BÝK	PE	96	117	ME	103	102	125	120	119	123							
MATKA	PE	100	108	ME	101	118	104	109	110	109	620	136	19	19	18	6	62
OTEC	PE	104	111	ME	101	86	110	102	102	105							

HODNOCEN: TR 8 / /10 KT / / OS / / UT Výsledek:

ÚROVEŇ PLEMENNÝCH HODNOT

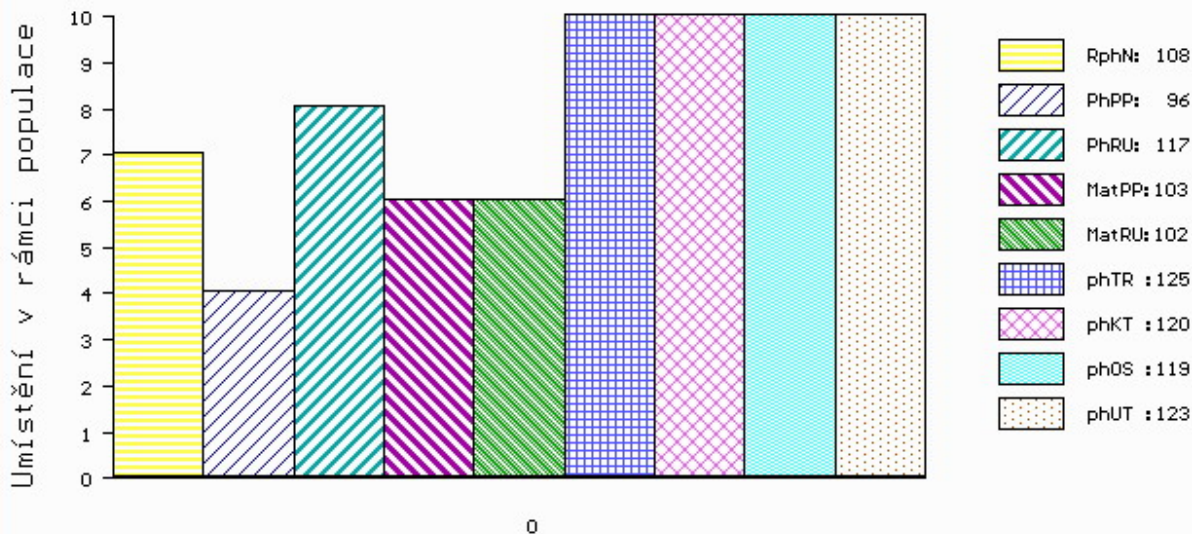

č.kat:03 uš.číslo 000572504 041 CZ

Číslo : **572513 041 CZ ABYDOS RED ZL** Číslo katalogu 4
 Dat.nar. : 07.03.2014 Plemeno : G100 Aberdeen Angus
 Chovatel : MORAVIA ZL Cheb spol sro.,Kopanina
 Majitel : MORAVIA ZL Cheb spol sro.,Kopanina

OOO 265 400 RED BHC STRYKER 778117
 OO ZAA 572 RED RIIS STRYKER 394 ET 85569-00394
 MOO 833006 CA RED FINE LINE CONTENDER 54E 833006

OTEC ZAA 747 SATAN RED Z PĚČINA 268000640955031
 OMO ZAA 411 RED SSS HIGH MARK 272D 805674
 MO 251471 931 CZ PAOLA RED Z PĚČINA 268000251471931
 MMO 15712 931 CZ LINDA Z PĚČINA 268000015712931

OOM ZAA 251 RED NORTHLINE SABRE 240E 839952
 OM AAP 346 JAN RED 268281117336
 MOM 2685 117 CZ RED SILVERVIEW TP REBA 517E 840653

MATKA 99365 952 CZ RED 119000099365952
 OMM 265 398 RED LCC HEAVEN OR BUST 1000B 385386
 MM 2417 117 CZ 119117002417
 MMM 476676 CA

Vlastní užitkovost: ve 120d: **193** kg ve 210d: **300** kg v 365d: **500** kg / kříž: **130** cm
 Přírustek od narození: **1262** g / **95** šourek **37** cm
 Věk při ZV **415** dní aktuálně k 24.03.15 hmotnost: **522** kg výška v kříži: **130** cm

PLEMENNÉ HODNOTY

LINEARNÍ HODNOCENÍ

	pp	ru	pp	ru	TR	KT	OS	UT	Hmot	kříž	TR	KT	OS	UT	CE		
BÝK	PE	101	99	ME	99	109	116	115	115	117							
MATKA	PE	102	88	ME	100	127	97	100	101	100	750	141	22	20	20	7	69
OTEC	PE	104	111	ME	101	86	110	102	102	105							

HODNOCEN: TR 5 / / 7 KT / / OS / / UT Výsledek:

ÚROVEŇ PLEMENNÝCH HODNOT

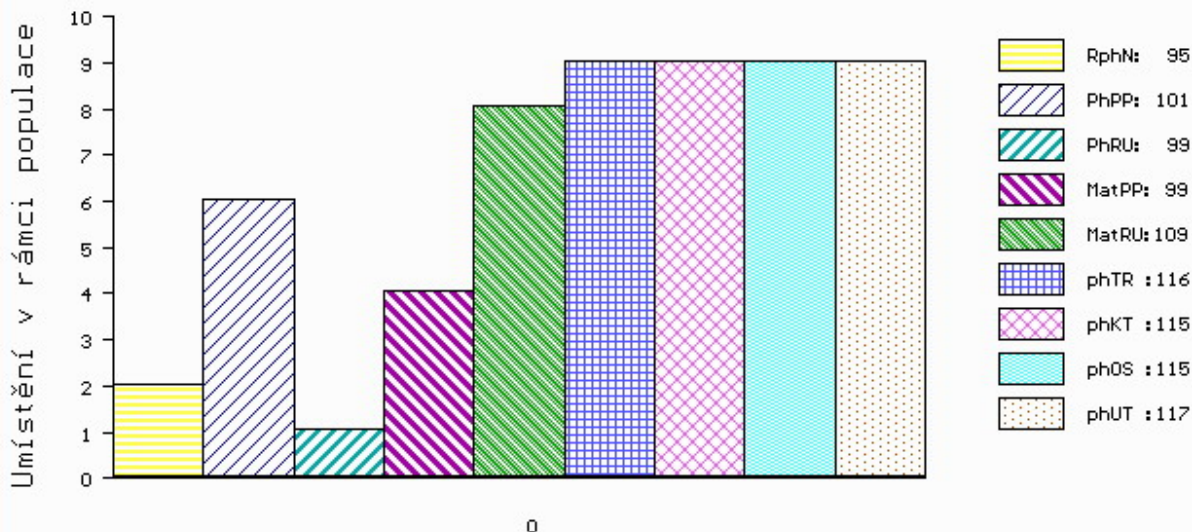

č.kat:04 uš.číslo 000572513 041 CZ

Číslo : **572524 041 CZ ADERITO RED ZL** Číslo katalogu 5
 Dat.nar. : 30.03.2014 Plemeno : G100 Aberdeen Angus
 Chovatel : MORAVIA ZL Cheb spol sro.,Kopanina
 Majitel : MORAVIA ZL Cheb spol sro.,Kopanina

OOO 265 400 RED BHC STRYKER 778117
 OO ZAA 572 RED RIIS STRYKER 394 ET 85569-00394
 MOO 833006 CA RED FINE LINE CONTENDER 54E 833006

OTEC ZAA 747 SATAN RED Z PĚČINA 268000640955031
 OMO ZAA 411 RED SSS HIGH MARK 272D 805674
 MO 251471 931 CZ PAOLA RED Z PĚČINA 268000251471931
 MMO 15712 931 CZ LINDA Z PĚČINA 268000015712931

OOM 270 416 BAKKENS UNIKUM 78030-00068
 OM ZAA 633 BAKKENS BENJAMIN RED 78030-00103
 MOM 8556900332 DK RIIS RED TIGO 2 85569-00332

MATKA 145344 941 CZ RED 350000145344941
 OMM AAP 150 HARDY 119117005701
 MM 107552 510 CZ 119000107552510
 MMM 2417 117 CZ 119117002417

Vlastní užitkovost:ve 120d: **217 kg** ve 210d: **318 kg** v 365d: **549 kg** / kříž: **133 cm**
 Přírustek od narození: **1401 g / 105** šourek **39 cm**
 Věk při ZV **392** dní aktuálně k 24.03.15 hmotnost: **540 kg** výška v kříži: **133 cm**

PLEMENNÉ HODNOTY										LINEARNÍ HODNOCENÍ								
	pp	ru	pp	ru	TR	KT	OS	UT		Hmot	kříž	TR	KT	OS	UT	CE		
BÝK	PE	92	115	ME	102	98	123	117	116	119								
MATKA	PE	92	105	ME	101	112	104	103	104	103	667	/	141	22	19	17	6	64
OTEC	PE	104	111	ME	101	86	110	102	102	105								

HODNOCEN: TR 7 / /10 KT / / OS / / UT Výsledek:

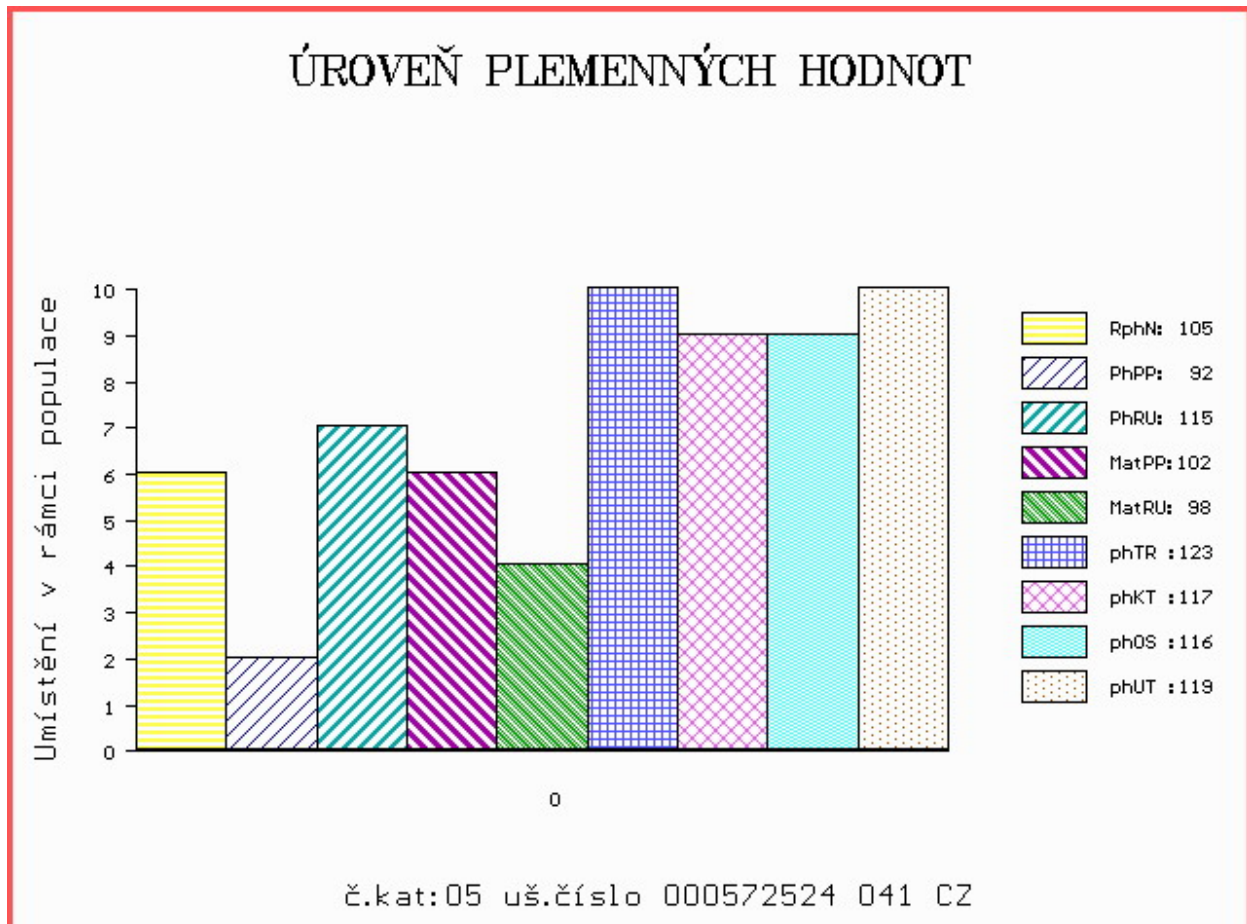

LIVE
STOCK
VÝS+AVA
ZVÍŘAT

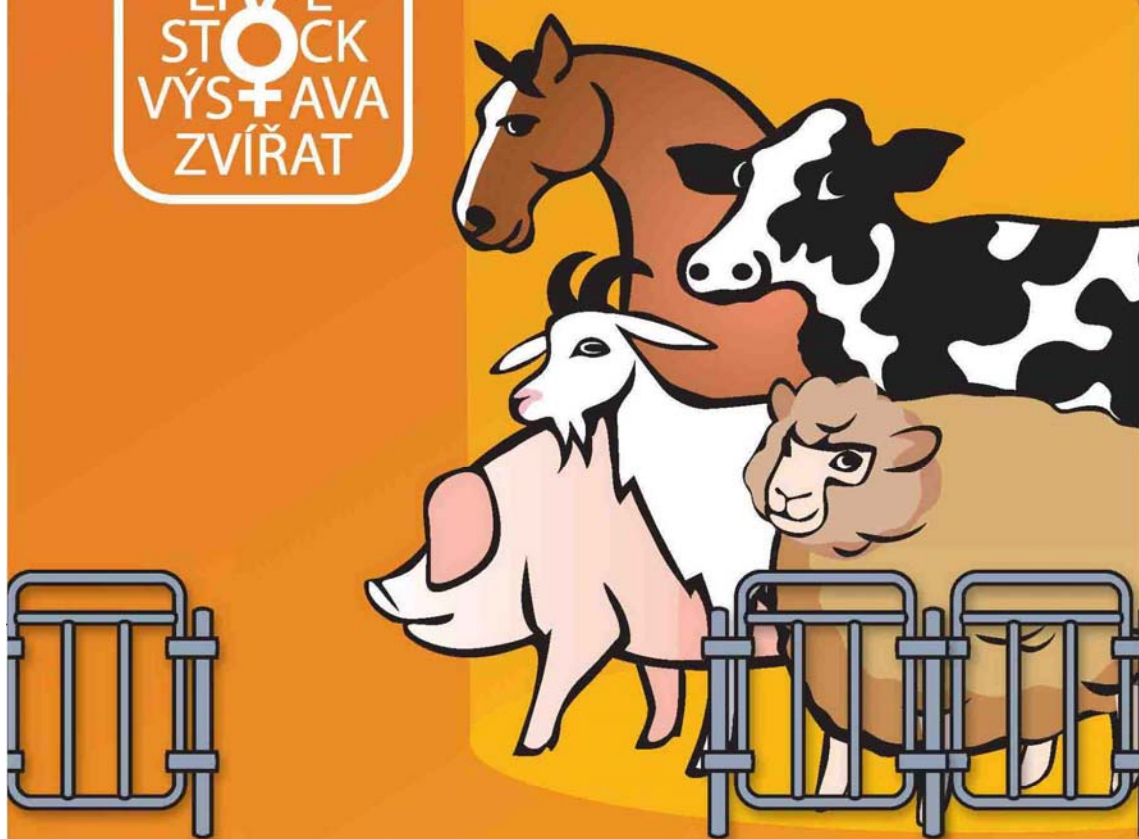

**NÁRODNÍ VÝSTAVA HOSPODÁŘSKÝCH
ZVÍŘAT A ZEMĚDĚLSKÉ TECHNIKY**
25.-28.6.2015 BRNO – VÝSTAVIŠTĚ

Souběžně konané akce:



PROPET

www.vystavazvirat.cz



Central
European
Exhibition
Centre

BVV



**Veletřhy
Brno**