

KATALOG ZÁKLADNÍHO VÝBĚRU

dne 28.4.2015

Skalický J., Libnov

začátek cca 13,00 hod.

Č. k.	Číslo býčka	OTEC st.reg.	DATUM NAROZENÍ	PLEM	HM. kg	KŘ. cm	Přir.od g	nar. RPH	CHOVATEL
1	564777	041 CZ ZAA 797	10.01.14	G100	598	135	1301 g	102	Skalický J., Libnov
2	564779	041 CZ ZAA 942	14.01.14	G100	700	138	1530 g	98	Skalický J., Libnov
3	564782	041 CZ ZAA 694	23.01.14	G100	636	132	1416 g	97	Skalický J., Libnov
4	569471	041 CZ ZAA 853	24.02.14	G100	568	132	1356 g	103	Skalický J., Libnov
5	569475	041 CZ PAA 356	03.03.14	G100	594	134	1448 g	104	Skalický J., Libnov
6	569476	041 CZ ZAA 853	03.03.14	G100	524	134	1267 g	114	Skalický J., Libnov
7	569478	041 CZ PAA 251	04.03.14	G100	610	136	1491 g	113	Skalický J., Libnov
8	569490	041 CZ PAA 251	10.03.14	G100	584	133	1438 g	101	Skalický J., Libnov
9	569491	041 CZ ZAA 853	11.03.14	G100	572	134	1421 g	103	Skalický J., Libnov
10	569492	041 CZ PAA 251	12.03.14	G100	622	137	1557 g	107	Skalický J., Libnov
11	569495	041 CZ PAA 356	14.03.14	G100	502	130	1248 g	103	Skalický J., Libnov
12	569498	041 CZ ZAA 853	16.03.14	G100	564	131	1418 g	106	Skalický J., Libnov
13	569500	041 CZ PAA 251	16.03.14	G100	544	130	1365 g	103	Skalický J., Libnov
14	569505	041 CZ PAA 356	17.03.14	G100	544	136	1368 g	102	Skalický J., Libnov
15	569509	041 CZ ZAA 853	19.03.14	G100	550	133	1395 g	111	Skalický J., Libnov
16	569512	041 CZ ZAA 832	20.03.14	G100	600	133	1534 g	93	Skalický J., Libnov
17	569513	041 CZ PAA 356	20.03.14	G100	532	135	1347 g	105	Skalický J., Libnov
18	569515	041 CZ ZAA 853	23.03.14	G100	536	135	1363 g	103	Skalický J., Libnov
19	569527	041 CZ PAA 251	31.03.14	G100	522	136	1355 g	105	Skalický J., Libnov

Plemenné hodnoty uvedené v katalogu jsou spočítány k 31.3.2015



<p>Sekretariát: ČSCHMS Praha Těšnov 17 11705 Praha 1 Mobil : +420 724 007 860 Telefon : +420 221 812 865 E-mail : info@cschms.cz</p>	<p>Ředitel PK <i>Kopecký Jan</i> Osík 201 569 67 Osík u Litomyšle Mobil : +420 724 007 862 Telefon : +420 461 612 809 E-mail : kopeccky@cschms.cz</p>	<p>Adresa PK <i>Stará Anna</i> Osvoboditelů 35/9 410 02 Lovosice Mobil : +420 724 073 641 E-mail : stara@cschms.cz</p>
---	--	--

Den	Datum	Začátek *	OPB , chovatel	Ks**	Plemena	Dražba
Pondělí	20.4.2015	9,00	OPB Janovice	34	AA,HE,CH,LI,MS	hodinu po skončení ZV
		15,00	Reinold Manfred,Stará Červená Voda	4	MS	x
		16,00	ZD Agroholding Bernartice	1	PI	x
Úterý	21.4.2015	8,00	OPB Cunkov	60	LI	hodinu po skončení ZV
		16,00	Farma Kozák s.r.o.	1	LI	x
		16,30	Dvořák Karel,Starcova Lhota	3	LI	
		17,00	Kačírek Pavel,Nový Kostelec	1	LI	x
Středa	22.4.2015	9,00	OPB Cunkov	39	AA,CH	hodinu po skončení ZV
		16,00	Bartůněk Karel, Přílepov	2	HE	x
		17,00	Žížala Josef ml.,Úročnice	4	MS	x
Čtvrtek	23.4.2015	9,00	OPB Cunkov	41	BA,BM,HE,MS,PI,SA	hodinu po skončení ZV
		16,00	Bouda Petr ing.,Voděrádky	6	CH	x
		17,30	Zobal Vlastimil,Bor u Březnice	5	CH	x
Pátek	24.4.2015	9,00	OPB Měcholupy	48	AA,BA,HE,MS,	hodinu po skončení ZV
		13,00	Měcholupská zemědělská a.s.	5	CH,MS	x
		17,00	Nejdl Martin,Kvaslice	2	AA	x
		17,00	Nejdl Zdeněk,Kvaslice	3	AA	x
Sobota	25.4.2015	9,00	Kubík Dušan,Třebčice	1	HE	x
		10,00	Šumavský angus spol.s r.o.Soběsuky	26	AA	x
		15,00	Žaloudek Roman,Ptenín	2	SS	x
		16,00	Vacík Václav,Roupov	15	GA,SS	x
Neděle	26.4.2015	8,00	Šuranský Jaroslav,Otín,Planá u M.L.	4	CH	x
		9,30	Tůmová Anna ing.,M.Lázně	3	AA	x
		12,00	Chlupáčková Hana,Ing.,Ležnice	3	MS	x
			UFARMA spol s.r.o.,Čistá u R.-Ležnice	1	CH	x
		13,00	Danko Jan, Lobzy	6	CH	x
		15,00	Vaňousek Vladimír,farma Javorná	6	SA	x
		17,00	MORAVIA ZL Cheb spol sro.,Kopanina	5	AA	x
Pondělí	27.4.2015	9,00	OPB Kundratice	56	AA,CH,LI,MS,	hodinu po skončení ZV
		12,00	Zatloukal Jan,Velké Dvorce	7	CH	x
		16,00	Černý Josef Ing.,Raková	1	CH	x
		17,00	Nováková Hana,Sirá	4	CH	x
Úterý	28.4.2015	9,00	OPB H.Jadruž	23	CH,MS	hodinu po skončení ZV
		13,00	Skalický J.,Libnov	19	AA	x
Středa	29.4.2015	9,00	OPB Benešov	52	CH	hodinu po skončení ZV
Čtvrtek	30.4.2015	9,00	OPB Benešov	34	BA,LI,PI	hodinu po skončení ZV
		16,00	Farma Kaliště s.r.o.Č.Libchavy	7	LI	x
Pátek	1.5.2015	8,00	Antoš Jiří,Kopidno	2	CH	x
		10,00	Lainka B.,farma Zdoňov	4	MS	x
		12,00	Zuzánek J.,ing,Bernartice	3	CH	x
		14,00	Zemědělská a.s.Výšina	2	LI	x
Sobota	2.5.2015	8,00	MU Brno - ŠZP Žabčice	3	GS,MS,SA	x
		9,00	Agrochyt s.r.o.Mohelno	1	MS	x
		10,00	Poláková Zdenka,Dolní Libochová	2	MS	x
		10,30	Hatlák Vlastimil,Meziboří	10	CH	x
		12,30	Statek Mitrov,a.s.	14	AA	x
		14,30	Hrtús Miroslav,Mírovka	2	BA	x
		15,30	ZD Pozovice	12	CH	x
Neděle	3.5.2015	8,00	Šeda J.,Helvíkovice	5	LI	x
		9,00	Paďour Leopold,Lukavice	2	BA	x
		11,00	Fišar Filip.,Lhotka	3	LI	x
		15,00	Montážně obchodní firma s.r.o.,B.Mlýn	32	BB,GS,LI,PP,UU,VV	x

Den	Datum	Začátek *	OPB , chovatel	Ks*	Plemena	Dražba
Pondělí	4.5.2015	9,00	OPB Benešov	38	MS	hodinu po skončení ZV
		14,30	Družstvo Velký Újezd	7	CH	x
		16,00	Sumega Petr, Heřmanice u Oder	1	MS	x
		16,30	VFU Brno ŠZP Nový Jičín	2	LI	x
Úterý	5.5.2015	9,00	OPB Benešov	19	AA,HE	hodinu po skončení ZV
		15,00	Minaříková Hana,Hluk	2	BA	x
		16,00	Dolňácko a.s.Hluk	1	BA	x
Středa	6.5.2015	9,00	OPB Osík	54	CH	hodinu po skončení ZV
Čtvrtek	7.5.2015	9,00	OPB Osík	24	LI,BM,HE,PI,PP	hodinu po skončení ZV
		15,00	Novotný Milan,Mezihoří	1	PP	x
Pátek	8.5.2015	9,00	Liponova a.s.,Lipoltice	34	CH	x
		15,00	Nečtinská zemědělská a.s.	38	LI	x
Sobota	9.5.2015	9,00	Zemědělská společnost Blšany	5	MS	x
		11,00	Družstvo vlastníků Libeň - Vtelno	4	CH	x
		13,30	Šilhanová Marie,Nová Ves	5	MS	x
		15,00	Šťastný Antonín,SZ,Vědllice	2	BA	x
		16,30	Hromas Jan,Stvolínky	2	AA	x
		17,30	Hodbod' Gustav,Libštát	1	GS	x
Neděle	10.5.2015	9,00	Farma Kaliště s.r.o.Č.Libchavy	6	LI	x
		12,00	VETLABFARM s.r.o.D.Dobrouč	11	AA	x
		15,00	Jaroš Zdeněk,Rosička	1	PI	x
Pondělí	11.5.2015	9,00	OPB Osík	32	AA,BA,MS	hodinu po skončení ZV
		16,00	Dvořák Josef,ing.,Telecí	10	AA	x
Úterý	12.5.2015	9,00	Marek Petr,Častonín	6	GS,BA	x
			Marková M.,Častonín	1	BA	x
		10,00	Kratochvíl David,Ing.,Horní Cerekev	1	MS	x
		11,00	Tegro s.r.o. Těšenov	13	AA	x
		14,00	Šašek Vl.,Rantířov	13	AA	x
		17,00	KLAS a.s. Číhošť	2	UU	x
Středa	13.5.2015	9,00	Habr František ml.,SZ,Báňovice	5	MS	x
		11,00	Egert Jiří,ing.,Lomnice n.Lužnicí	10	AA	x
		12,30	Tájek Jaroslav,Zvíkov	2	SA	x
		15,00	Farka Martin,Todně	8	LI	x
		17,00	Lepša Vladimír,Pěčín	1	MS	x
Čtvrtek	14.5.2015	9,00	ZD Brloh	21	AA,MS	x
		12,30	Placanda Jakub,Křenovice	1	MS	x
		13,00	Vondrušková Věra,Protivec	1	SA	x
		14,30	Kofroň Jan,Ing.,Radhostice	11	AA	x
		17,00	Kraml Eduard,Stachy	3	SA	x
Pátek	15.5.2015	9,00	Statek Kašperské Hory s.r.o.	4	MS	x
		10,30	Kubal Radek, Albrechtice	1	LI	x
		11,00	Kubal Petr,Podmokly	4	MS	x
		13,00	Valenta Petr,Budyně	2	MS	x
		14,00	Černěveský Háj s.r.o.	3	LI	x
		15,00	Maletická farma s.r.o.	5	CH,LI	x
		16,30	Diviš Miroslav,Láz	5	LI,MS	x

* začátky ZV u chovatelů jsou orientační

** počty býků na začátku odchovu

Vysvětlivky ke zkratkám ve jménech v katalogu :

ET	- býček narozen po embryotrasferu
RED	- zbarvení red angus
P,V	- bezrohý / volný roh - heterozygot (MS,CH,LI,BA)
PP	- bezrohý – homozygot stanoven testem DNA (MS,CH,LI,BA)
R	- rohatý (MS)
+/+	- homozygot s alelami způsobujícími běžné osvalení (GS)
+/MH	- heterozygot s jednou alelou podmiňující dvojí osvalení (GS)
MH/MH	- homozygot - obě alely podmiňující dvojí osvalení (GS – oddíl „B“ PK)

U matek plemene BA

Třída	Výška kříž (cm)	Hmotnost (kg)	RPH přímý efekt	RPH mat. efekt	RPH osvalení
SE	147 a více	800 a více	105 a vic	103 a vic	103 a vic
EC	147 a více	800 a více	105 a vic	pod 103	103 a vic
EM	147 a více	800 a více	pod 105	103 a vic	pod 103
CM	pod 147	pod 800	105 a vic	103 a vic	103 a vic
C1	pod 147	pod 800	105 a vic	pod 103	103 a vic
M1	pod 147	pod 800	pod 105	103 a vic	pod 103

Popisky grafu úrovně plemenných hodnot

Jednotlivé plemenné hodnoty jsou rozděleny do pásem na základě výpočtu kvantilu normálního rozložení, které udávají, jak si konkrétní jedinec stojí v porovnání s průměrem populace plemenných býčků odchovaných v období 2010 - 2015.

pásma	Pozice býka v rámci populace	zkratka	Popis údaje v grafu
10	býk patří hodnotou RPH do 10 % nejlepších býků v daném ukazateli	<i>RphT</i>	RPH pro přírůstek v testu
9	býk patří hodnotou RPH do 20 % nejlepších býků v daném ukazateli	<i>RphN</i>	RPH pro životní přírůstek
8	býk patří hodnotou RPH do 30 % nejlepších býků v daném ukazateli	<i>RpPP</i>	RPH pro přímý efekt porody
7	býk patří hodnotou RPH do 40 % nejlepších býků v daném ukazateli	<i>RpRU</i>	RPH pro přímý efekt růst
6	býk patří hodnotou RPH do 50 % nejlepších býků v daném ukazateli	<i>MatPP</i>	RPH pro maternální efekt porody
5	býk patří hodnotou RPH do průměru býků v daném ukazateli	<i>MatRU</i>	RPH pro maternální efekt růst
4	býk patří hodnotou RPH do 60 % nejlepších býků v daném ukazateli	<i>phTR</i>	RPH pro lineární hodnocení těl. rámce
3	býk patří hodnotou RPH do 70 % nejlepších býků v daném ukazateli	<i>phKT</i>	RPH pro lineární hodnocení kap. těla
2	býk patří hodnotou RPH do 80 % nejlepších býků v daném ukazateli	<i>phOS</i>	RPH pro lineární hodnocení osvalení
1	býk patří hodnotou RPH do 90 % nejlepších býků v daném ukazateli	<i>phUT</i>	RPH pro lineární hodnocení užit. typ

Hlavní selekční kritéria pro výběr do plemnitby na OPB a odchovu u chovatele

Hlavním selekčním kritériem bude pouze lineární hodnocení při základním výběru.

Důvody vyřazení před základním výběrem

- hodnocení tělesného rámce (1,2,3 body dle parametrů daného plemene)
- hodnocení bodů za hmotnost v 365 dnech (1,2,3 body dle parametrů daného plemene)
- nepředvedení býka k základnímu výběru na ohlávce nebo na vodící tyči
- na základě rozhodnutí majitele býka o jeho vyřazení
- zdravotní důvody (displazie varlat, apod.)

Důvody vyřazení při základním výběrem

- hodnocení délky těla (1,2,3 body dle parametrů daného plemene)
- hodnocení ukazatelů kapacity těla (1,2,3 body dle parametrů daného plemene)
- hodnocení ukazatelů osvalení (1,2,3 body dle parametrů daného plemene)
- hodnocení užitkové typu (1,2,3 body dle parametrů daného plemene)
- závažné vady exteriéru při základním výběru
- neodpovídající funkčnost končetin při základním výběru
- zdravotní důvody (displazie varlat, apod.)

Reklamační řád pro základní výběry býků

Majitel odchovávaného býčka má právo podat reklamaci proti rozhodnutí výběrové komise (ČSCHMS). Tato reklamační může mít písemnou nebo ústní formu. Po skončení základního výběru býků vyzve předseda výběrové komise k podání případných protestů (reklamací). Reklamační se podává nejpozději do 60-ti minut od výzvy předsedy výběrové komise. Reklamační se podává předsedovi výběrové komise. Jménem majitele býka může jednat také zástupce OPB. Po vznesení reklamační následuje nové předvedení býka. Reklamační je podmíněna složením nevratné kauce 1000 Kč, přičemž polovina z této částky je určena pro provozovatele OPB a polovina pro ČSCHMS. Tato kauce musí být složena okamžitě v hotovosti v době podání reklamační předsedovi výběrové komise.

V případě shodného verdiktu výběrové komise a majitele býka je platný tento shodný verdikt.

V případě neshody mezi verdiktem výběrové komise a majitelem býka bude proveden nový základní výběr. Provedení nového základního výběru je podmíněno složením kauce 5000 Kč za každého reklamovaného býka. Kauce se skládá na účet ČSCHMS nejpozději do 10-ti kalendářních dnů ode dne provedení základního výběru. V případě, že nebudou peníze připsány na účet v daném termínu, platí původní verdikt výběrové komise a reklamační se dále neřeší. Nový základní výběr se uskuteční do 30-ti dnů od sporného výběru na místě, kde byla podána reklamační, pokud se obě strany nedohodnou jinak. Většinové složení komise nesmí být totožné se složením komise, která vynesla sporný verdikt. O složení komise rozhoduje ČSCHMS po dohodě s příslušným chovatelským klubem a Radou PK daného plemene. O závěru nového základního výběru je sepsán nový výběrový protokol. Proti tomuto rozhodnutí se již nelze dále odvolat. V případě, že je potvrzeno původní rozhodnutí výběrové komise, propadá kauce ve prospěch ČSCHMS, v opačném případě se vrací majiteli býka do 10-ti kalendářních dní od provedení nového základního výběru. Náklady spojené s novým základním výběrem nese strana, která při svém rozhodnutí či jednání nebyla v právu.

V každém případě se o reklamaci vede písemný zápis. Rozhodnutí výběrové komise se váže ke konkrétnímu zvířeti v konkrétním čase a není možno se na něj odvolávat v případných následných sporech. Schváleno výborem ČSCHMS dne 21.3.2006 v Hradištku pod Medníkem, změny schváleny VČS dne 6.9.2007.



Sekretariát: ČSCHMS Praha Těšnov 17 11705 Praha 1 Mobil : +420 724 007 860 Telefon : +420 221 812 865 E-mail : info@cschms.cz	Ředitel PK <i>Kopecký Jan</i> Osík 201 569 67 Osík u Litomyšle Mobil : +420 724 007 862 Telefon : +420 461 612 809 E-mail : kopeccky@cschms.cz	Adresa PK <i>Stará Anna</i> Osvoboditelů 35/9 410 02 Lovosice Mobil : +420 724 073 641 E-mail : stara@cschms.cz
---	--	---

Číslo : **564777 041 CZ ALCATRAZ Z LIBNOVA** Číslo katalogu 1
 Dat.nar. : 10.01.2014 Plemeno : G100 Aberdeen Angus
 Chovatel : Skalický J., Libnov
 Majitel : Skalický J., Libnov

OOO 265 405 N BAR EMULATION EXT 10776479
 OO 271 968 LEACHMAN RIGHT TIME 11750711
 MOO 11382472 US LEACHMAN ERICA 0025 11382472

OTEC ZAA 797 BLACKHAUGH TIME F610 562121200610

OMO 269 367 TC STOCKMAN 365 11994601
 MO 1075803 CA MVF TIBBIE 919L 1075803
 MMO 943152 CA GREENBUSH TIBBIE 15G 943152

OOM ZAA 286 HARRY ABS 014117002340
 OM ZAA 487 LIPNO ZDB 126N 035031010484
 MOM 1248 117 CZ WILMA 18F 035117001248

MATKA 112416 941 CZ 231000112416941

OMM AAP 223 MEWIL JURA 11J 045281105106
 MM 100818 309 CZ 045000100818309
 MMM 120712 201 CZ MEWIL LOLA 26 J 045201120712

Vlastní užitkovost: ve 120d: **183 kg** ve 210d: **294 kg** v 365d: **496 kg** / kříž: **0 cm**
 Přírustek od narození: **1301 g / 102** šourek **39 cm**
 Věk při ZV **473** dní aktuálně k 24.03.15 hmotnost: **598 kg** výška v kříži: **135 cm**

PLEMENNÉ HODNOTY										LINEARNÍ HODNOCENÍ								
	pp	ru	pp	ru	TR	KT	OS	UT		Hmot	kříž	TR	KT	OS	UT	CE		
BÝK	PE	105	107	ME	97	104	112	115	114	113								
MATKA	PE	108	101	ME	96	109	106	104	104	104	714	/	144	28	22	20	8	78
OTEC	PE	99	109	ME	101	97	104	105	104	102								

HODNOCEN: TR 6 / / 7 KT / / OS / / UT Výsledek:

ÚROVEŇ PLEMENNÝCH HODNOT

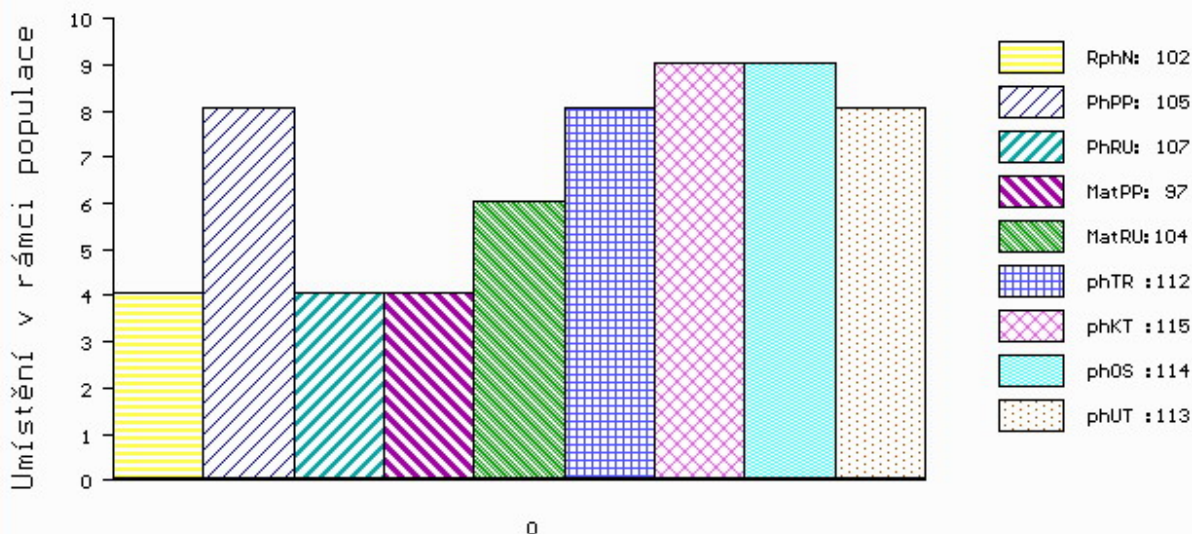

č.kat:01 uš.číslo 000564777 041 CZ

Číslo : **564779 041 CZ ALOMAR Z LIBNOVA** Číslo katalogu 2
 Dat.nar. : 14.01.2014 Plemeno : G100 Aberdeen Angus
 Chovatel : Skalický J.,Libnov
 Majitel : Skalický J.,Libnov

OOO 272 123 RED LAZY MC STOUT 308 1343852
 OO ZAA 847 RED LAZY MC COWBOY CUT 26U 1441140
 MOO 1136455 CA RED LAZY MC STAR 185M 1136455

OTEC ZAA 942 RED LAZY MC CC CUT ABOVE 102Y 1643251
 OMO 270 773 RED LAZY MC SMASH 41N 1183959
 MO 1343849 CA RED LAZY MC BESS 12S 1343849
 MMO 1176016 CA RED LAZY MC BESS 73N 1176016

OOM ZAA 176 YD MAGIC OF PAT 24A 725136
 OM AAP 470 MEWIL LUXUS 5N 045281120883
 MOM 505 117 CZ MEWIL ERELITE 5E 045117000505

MATKA 126844 941 CZ 231000126844941
 OMM AAP 223 MEWIL JURA 11J 045281105106
 MM 103702 309 CZ KAROLÍNA Z LIBNOVA 231000103702309
 MMM 100804 309 CZ 045100804309

Vlastní užitkovost: ve 120d: **209 kg** ve 210d: **323 kg** v 365d: **569 kg** / kříž: **0 cm**
 Přírustek od narození: **1530 g / 98** šourek **38 cm**
 Věk při ZV **469** dní aktuálně k 24.03.15 hmotnost: **700 kg** výška v kříži: **138 cm**

PLEMENNÉ HODNOTY										LINEARNÍ HODNOCENÍ								
	pp	ru	pp	ru	TR	KT	OS	UT		Hmot	kříž	TR	KT	OS	UT	CE		
BÝK	PE	97	113	ME	100	92	119	119	116	119								
MATKA	PE	93	115	ME	107	94	103	105	103	104	638	/	140	22	19	18	7	66
OTEC	PE	103	104	ME	92	93	107	119	121	121								

HODNOCEN: TR 7 / /10 KT / / OS / / UT Výsledek:

ÚROVEŇ PLEMENNÝCH HODNOT

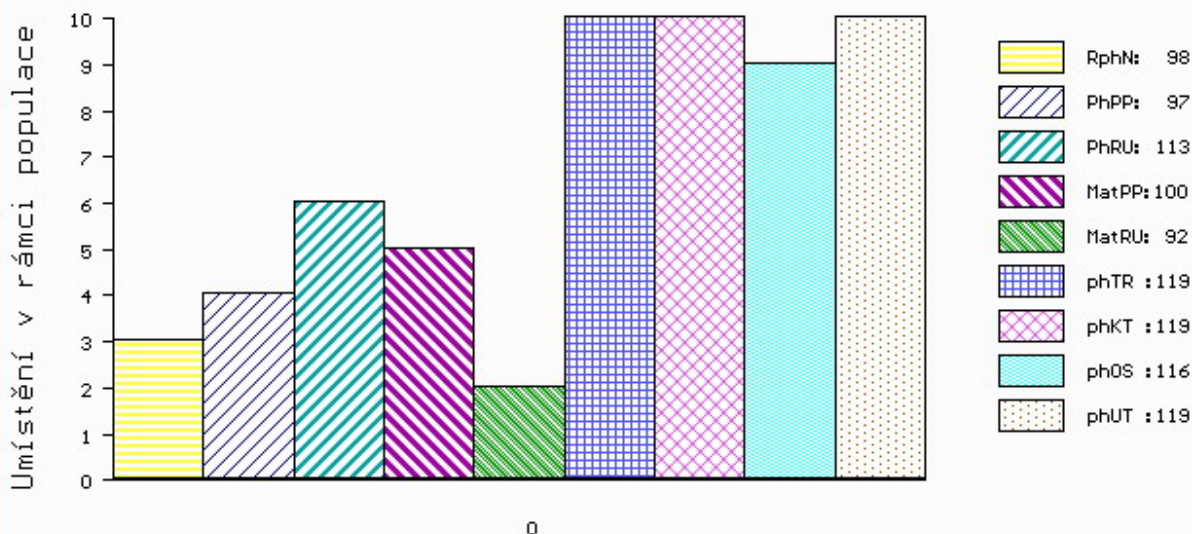

č.kat:02 uš.číslo 000564779 041 CZ

Číslo : **564782 041 CZ AMULET Z LIBNOVA** Číslo katalogu 3
 Dat.nar. : 23.01.2014 Plemeno : G100 Aberdeen Angus
 Chovatel : Skalický J., Libnov
 Majitel : Skalický J., Libnov

OOO 270 347 RED COMPASS MULBERRY 449M 1128419
 OO 270 346 RED FINE LINE MULBERRY 26P 1237972
 MOO 949458 CA RED DUS FAYETTE 8G 949458

OTEC ZAA 694 RED BRYLOR TALISKER 202T 1410189
 OMO 262 657 RED RD DIVIDEND 7F 905057
 MO 1026704 CA RED BRYLOR BONITA 66K 1026704
 MMO 660087 CA RED BRYLOR CHEROK 40X 660087

OOM ZAA 286 HARRY ABS 014117002340
 OM ZAA 487 LIPNO ZDB 126N 035031010484
 MOM 1248 117 CZ WILMA 18F 035117001248

MATKA 126845 941 CZ ROLBA Z LIBNOVA 231000126845941
 OMM AAP 003 WILBAR RITO 722B 733330
 MM 533 117 CZ MEWIL ERELITE 33E 045117000533
 MMM 4418 201 CZ WILBAR ERELITE 876B 737772

Vlastní užitkovost: ve 120d: **199 kg** ve 210d: **327 kg** v 365d: **550 kg** / kříž: **0 cm**
 Přírustek od narození: **1416 g / 97** šourek **40 cm**
 Věk při ZV **460** dní aktuálně k 24.03.15 hmotnost: **636 kg** výška v kříži: **132 cm**

PLEMENNÉ HODNOTY										LINEARNÍ HODNOCENÍ							
	pp	ru	pp	ru	TR	KT	OS	UT	Hmot	kříž	TR	KT	OS	UT	CE		
BÝK	PE	102	105	ME	97	96	118	120	119	120							
MATKA	PE	88	110	ME	103	120	121	119	117	119	640	142	24	21	19	7	71
OTEC	PE	115	103	ME	93	69	99	104	107	104							

HODNOCEN: TR 4 / /10 KT / / OS / / UT Výsledek:

ÚROVEŇ PLEMENNÝCH HODNOT

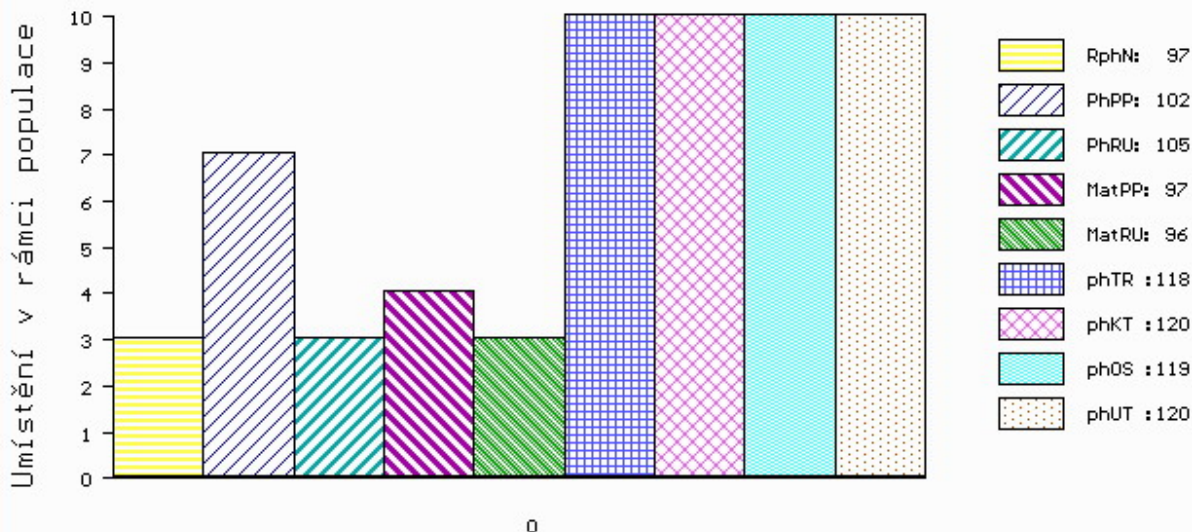

č.kat:03 uš.číslo 000564782 041 CZ

Číslo : **569471 041 CZ AVIGNON Z LIBNOVA** Číslo katalogu 4
 Dat.nar. : 24.02.2014 Plemeno : G100 Aberdeen Angus
 Chovatel : Skalický J., Libnov
 Majitel : Skalický J., Libnov

OOO 269 246 RED LCC GRAND SLAM 1726J 655091
 OO ZAA 679 PÁJA RED ET 398000542301031
 MOO 941097 CA RED HOWE MS.RUBA DDH 7H 941097

OTEC ZAA 853 TIGER RED TEGRO 133000711704061
 OMO ZAA 511 LEVHARD RED Z CUNKOVA ET 253031070326
 MO 272515 961 CZ ORNELA RED TEGRO 133000272515961
 MMO 50620 961 CZ 133000050620961

OOM ZAA 286 HARRY ABS 014117002340
 OM ZAA 487 LIPNO ZDB 126N 035031010484
 MOM 1248 117 CZ WILMA 18F 035117001248

MATKA 116012 941 CZ 231000116012941
 OMM AAP 086 MEWIL FAUN 20F 045117002580
 MM 100823 309 CZ 045000100823309
 MMM 495 117 CZ EASTONDALE ENCHANTRESS 12D 788872

Vlastní užitkovost: ve 120d: **197 kg** ve 210d: **313 kg** v 365d: **529 kg** / kříž: **132 cm**
 Přírustek od narození: **1356 g / 103** šourek **39 cm**
 Věk při ZV **428** dní aktuálně k 24.03.15 hmotnost: **568 kg** výška v kříži: **132 cm**

PLEMENNÉ HODNOTY

LINEARNÍ HODNOCENÍ

	pp	ru	ME	pp	ru	TR	KT	OS	UT	Hmot	kříž	TR	KT	OS	UT	CE	
BÝK	PE	100	104	ME	88	121	106	108	109	108							
MATKA	PE	99	99	ME	99	118	98	109	113	108	560	137	20	18	18	6	62
OTEC	PE	103	109	ME	80	120	107	96	95	96							

HODNOCEN: TR 5 / / 9 KT / / OS / / UT Výsledek:

ÚROVEŇ PLEMENNÝCH HODNOT

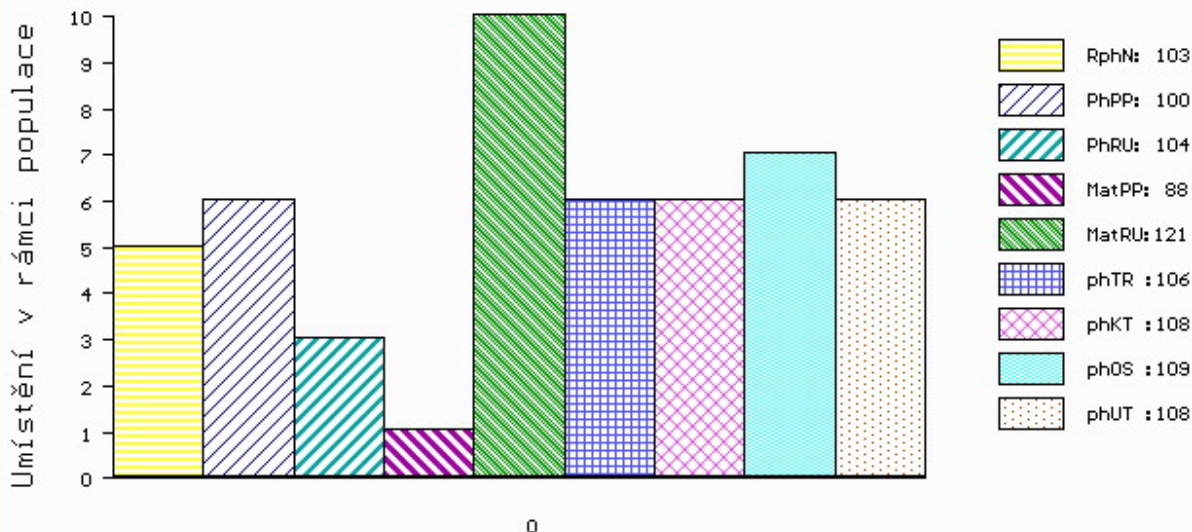

č.kat:04 uš.číslo 000569471 041 CZ

Číslo : **569475 041 CZ ATHLETIC RED Z LIBNOVA** Číslo katalogu 5
 Dat.nar. : 03.03.2014 Plemeno : G100 Aberdeen Angus
 Chovatel : Skalický J.,Libnov
 Majitel : Skalický J.,Libnov

OOO ZAA 679 PÁJA RED ET 398000542301031
 OO ZAA 853 TIGER RED TEGRO 133000711704061
 MOO 272515 961 CZ ORNELA RED TEGRO 133000272515961

OTEC PAA 356 VŠEBOJ RED Z LIBNOVA 231000553225041

OMO ZAA 561 NEPELA RED AFM 027000515845031
 MO 123452 941 CZ 231000123452941
 MMO 100801 309 CZ CHANNEL Z LIBNOVA 231309100801

OOM ZAA 411 RED SSS HIGH MARK 272D 805674
 OM AAP 790 PREDÁTOR RED TEGRO 133000558350061
 MOM 174394 961 CZ NORA BLACK RF TEGRO ET 133000174394961

MATKA 159046 941 CZ VIRGILA Z LIBNOVA 231000159046941

OMM ZAA 487 LIPNO ZDB 126N 035031010484
 MM 116010 941 CZ PETRA Z LIBNOVA 231000116010941
 MMM 100821 309 CZ JITKA Z LIBNOVA 231000100821309

Vlastní užitkovost:ve 120d: **179** kg ve 210d: **302** kg v 365d: **559** kg / kříž: **134** cm
 Přírustek od narození: **1448** g / 104 šourek **41** cm
 Věk při ZV **421** dní aktuálně k 24.03.15 hmotnost: **594** kg výška v kříži: **134** cm

PLEMENNÉ HODNOTY										LINEARNÍ HODNOCENÍ							
	pp	ru	pp	ru	TR	KT	OS	UT		Hmot	kříž	TR	KT	OS	UT	CE	
BÝK	PE	104	112	ME	97	115	112	105	102	104							
MATKA	PE	109	99	ME	97	114	107	104	101	102	558	139	21	18	17	6	62
OTEC	PE	102	119	ME	97	114	114	98	93	98							

HODNOCEN: TR 7 / /10 KT / / OS / / UT Výsledek:

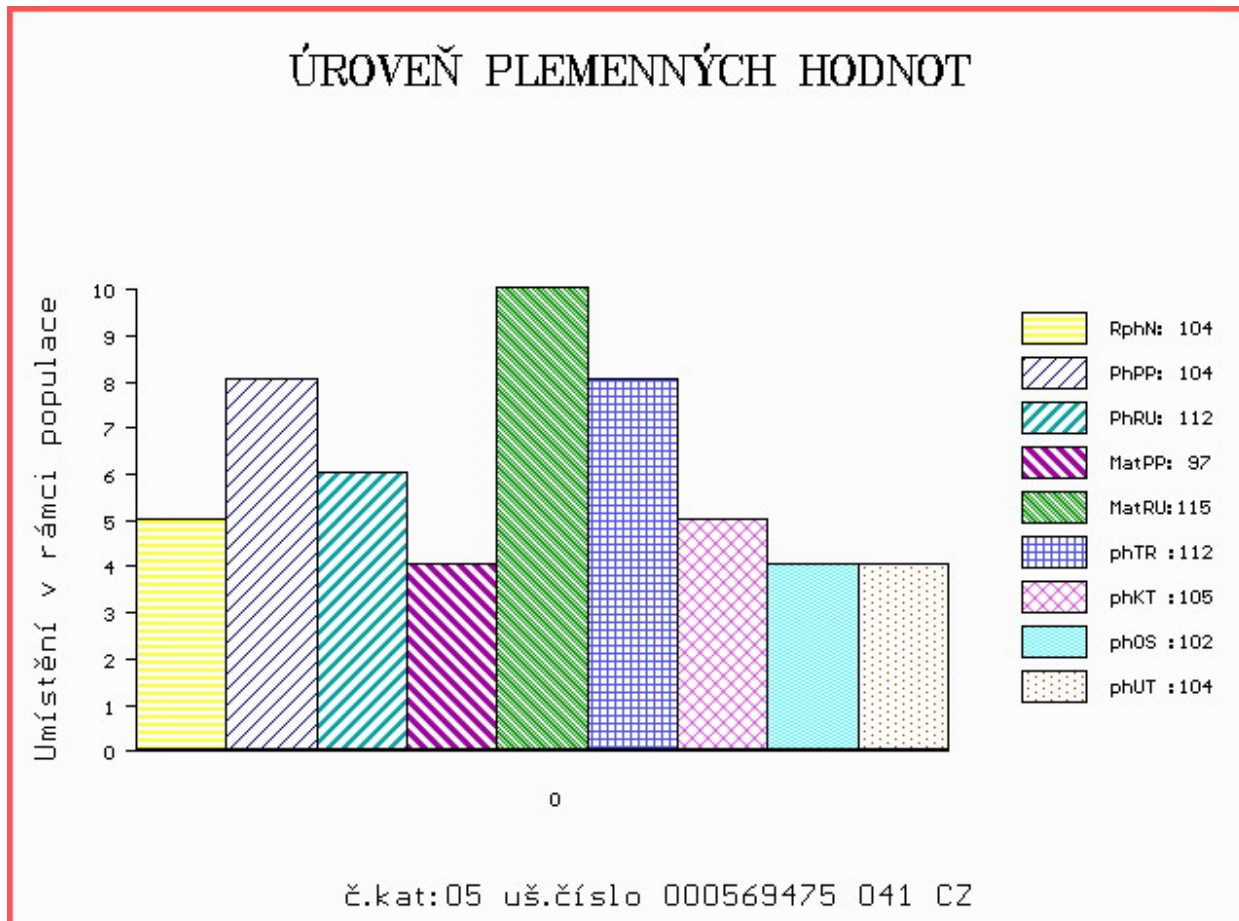

Číslo : **569476 041 CZ ASPARTMAN RED Z LIBNOVA** Číslo katalogu 6
 Dat.nar. : 03.03.2014 Plemeno : G100 Aberdeen Angus
 Chovatel : Skalický J.,Libnov
 Majitel : Skalický J.,Libnov

OOO 269 246 RED LCC GRAND SLAM 1726J 655091
 OO ZAA 679 PÁJA RED ET 398000542301031
 MOO 941097 CA RED HOWE MS.RUBA DDH 7H 941097

OTEC ZAA 853 TIGER RED TEGRO 133000711704061
 OMO ZAA 511 LEVHARD RED Z CUNKOVA ET 253031070326
 MO 272515 961 CZ ORNELA RED TEGRO 133000272515961
 MMO 50620 961 CZ 133000050620961

OOM ZAA 602 OSET RED ZDB 035000532333031
 OM ZAA 782 SYLVÁN RED ZDB 035000665855031
 MOM 167235 931 CZ RED 035000167235931

MATKA 153789 941 CZ UZZKA RED Z LIBNOVA 231000153789941
 OMM ZAA 561 NEPELA RED AFM 027000515845031
 MM 123434 941 CZ 231000123434941
 MMM 101422 941 CZ 231000101422941

Vlastní užitkovost:ve 120d: **204 kg** ve 210d: **329 kg** v 365d: **501 kg** / kříž: **134 cm**
 Přírustek od narození: **1267 g / 114** šourek **36 cm**
 Věk při ZV **421** dní aktuálně k 24.03.15 hmotnost: **524 kg** výška v kříži: **134 cm**

PLEMENNÉ HODNOTY

LINEARNÍ HODNOCENÍ

	pp	ru	pp	ru	TR	KT	OS	UT	Hmot	kříž	TR	KT	OS	UT	CE		
BÝK	PE	101	113	ME	88	119	112	109	108	109							
MATKA	PE	101	116	ME	97	116	109	108	106	107	650	137	22	18	18	6	64
OTEC	PE	103	109	ME	80	120	107	96	95	96							

HODNOCEN: TR 7 / / 7 KT / / OS / / UT Výsledek:

ÚROVEŇ PLEMENNÝCH HODNOT

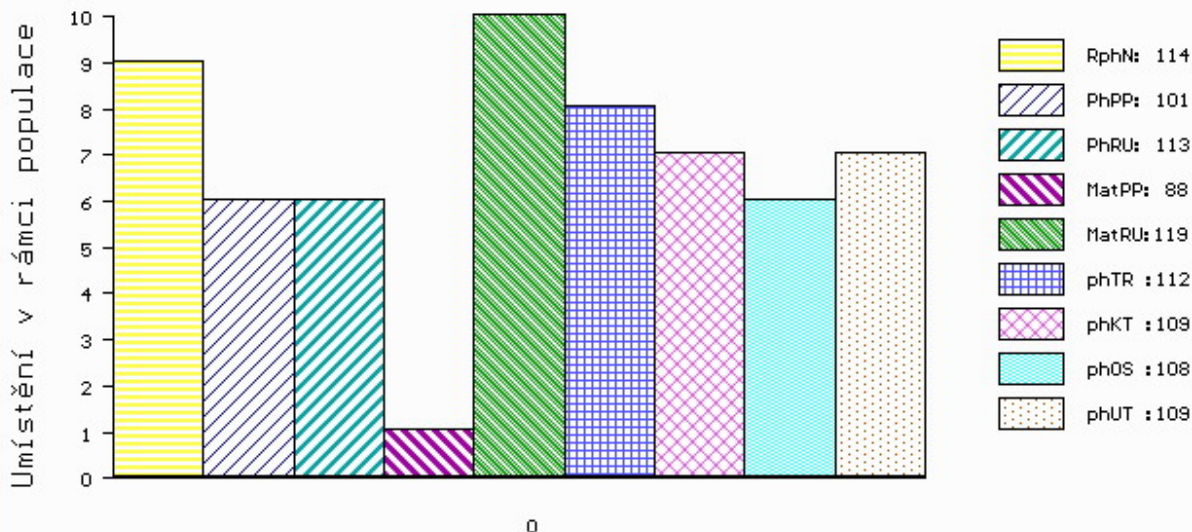

č.kat:06 uš.číslo 000569476 041 CZ

Číslo : **569478 041 CZ ANILIN RED Z LIBNOVA** Číslo katalogu 7
 Dat.nar. : 04.03.2014 Plemeno : G100 Aberdeen Angus
 Chovatel : Skalický J., Libnov
 Majitel : Skalický J., Libnov

OOO ZAA 602 OSET RED ZDB 035000532333031
 OO ZAA 780 SUHARTO RED ZDB 035000665852031
 MOO 50072 242 CZ 14K 035242050072

O TEC PAA 251 UNPROFOR RED ZDB 035000742114031
 OMO ZAA 453 KARMÍN RED 16M ET 035282053009
 MO 282206 931 CZ RED 035000282206931
 MMO 57952 242 CZ 20M 035000057952242

OOM ZAA 679 PÁJA RED ET 398000542301031
 OM ZAA 853 TIGER RED TEGRO 133000711704061
 MOM 272515 961 CZ ORNELA RED TEGRO 133000272515961

MATKA 159031 941 CZ VĚNKA RED Z LIBNOVA 231000159031941
 OMM AAP 774 PETICE RED ZDB 035000584928031
 MM 134255 941 CZ RED 231000134255941
 MMM 116018 941 CZ 231000116018941

Vlastní užitkovost: ve 120d: **201 kg** ve 210d: **327 kg** v 365d: **577 kg** / kříž: **136 cm**
 Přírustek od narození: **1491 g** / **113** šourek **42 cm**
 Věk při ZV **420** dní aktuálně k 24.03.15 hmotnost: **610 kg** výška v kříži: **136 cm**

PLEMENNÉ HODNOTY										LINEARNÍ HODNOCENÍ						
	pp	ru	pp	ru	TR	KT	OS	UT		Hmot	kříž	TR	KT	OS	UT	CE
BÝK	PE	101	121	ME	95	106	121	110	108	112						
MATKA	PE	110	110	ME	92	114	108	98	97	99	576	137	22	19	18	6 65
O TEC	PE	97	120	ME	99	97	114	106	105	108						

HODNOCEN: TR 8 / /10 KT / / OS / / UT Výsledek:

ÚROVEŇ PLEMENNÝCH HODNOT

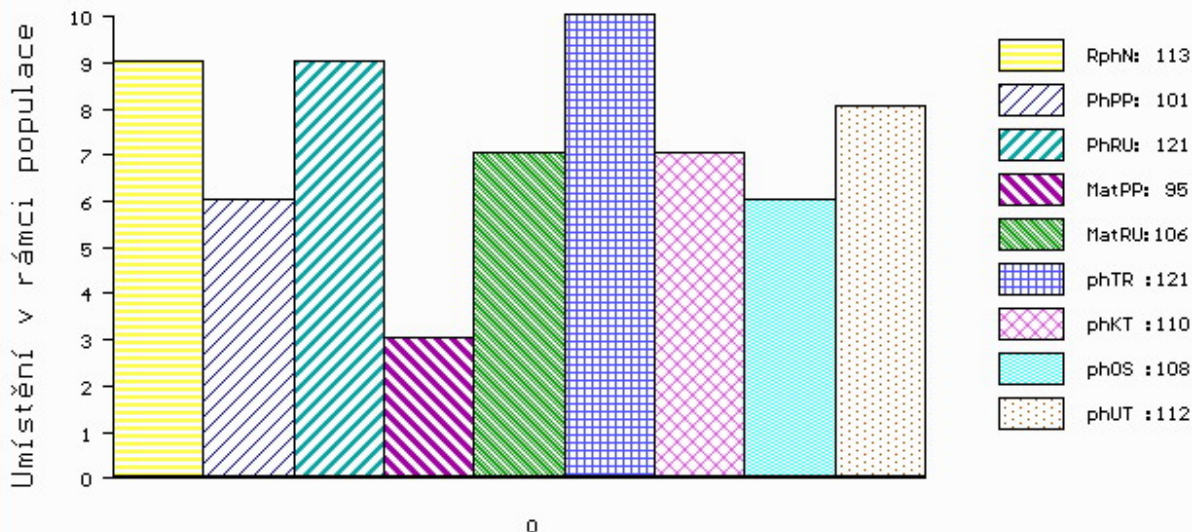

č.kat:07 uš.číslo 000569478 041 CZ

Číslo : **569490 041 CZ AZBO Z LIBNOVA** Číslo katalogu 8
 Dat.nar. : 10.03.2014 Plemeno : G100 Aberdeen Angus
 Chovatel : Skalický J., Libnov
 Majitel : Skalický J., Libnov

OOO ZAA 602 OSET RED ZDB 035000532333031
 OO ZAA 780 SUHARTO RED ZDB 035000665852031
 MOO 50072 242 CZ 14K 035242050072

Otec PAA 251 UNPROFOR RED ZDB 035000742114031
 OMO ZAA 453 KARMÍN RED 16M ET 035282053009
 MO 282206 931 CZ RED 035000282206931
 MMO 57952 242 CZ 20M 035000057952242

OOM ZAA 286 HARRY ABS 014117002340
 OM ZAA 487 LIPNO ZDB 126N 035031010484
 MOM 1248 117 CZ WILMA 18F 035117001248

Matka 112424 941 CZ 231000112424941
 OMM AAP 086 MEWIL FAUN 20F 045117002580
 MM 100823 309 CZ 045000100823309
 MMM 495 117 CZ EASTONDALE ENCHANTRESS 12D 788872

Vlastní užitkovost: ve 120d: **212 kg** ve 210d: **349 kg** v 365d: **565 kg** / kříž: **133 cm**
 Přírustek od narození: **1438 g / 101** šourek **38 cm**
 Věk při ZV **414** dní aktuálně k 24.03.15 hmotnost: **584 kg** výška v kříži: **133 cm**

PLEMENNÉ HODNOTY										LINEARNÍ HODNOCENÍ							
	pp	ru	pp	ru	TR	KT	OS	UT		Hmot	kříž	TR	KT	OS	UT	CE	
BÝK	PE	96	114	ME	99	109	119	115	115	116							
MATKA	PE	105	104	ME	99	118	107	113	116	112	604	139	18	19	18	6	61
Otec	PE	97	120	ME	99	97	114	106	105	108							

HODNOCEN: TR 6 / /10 KT / / OS / / UT Výsledek:

ÚROVEŇ PLEMENNÝCH HODNOT

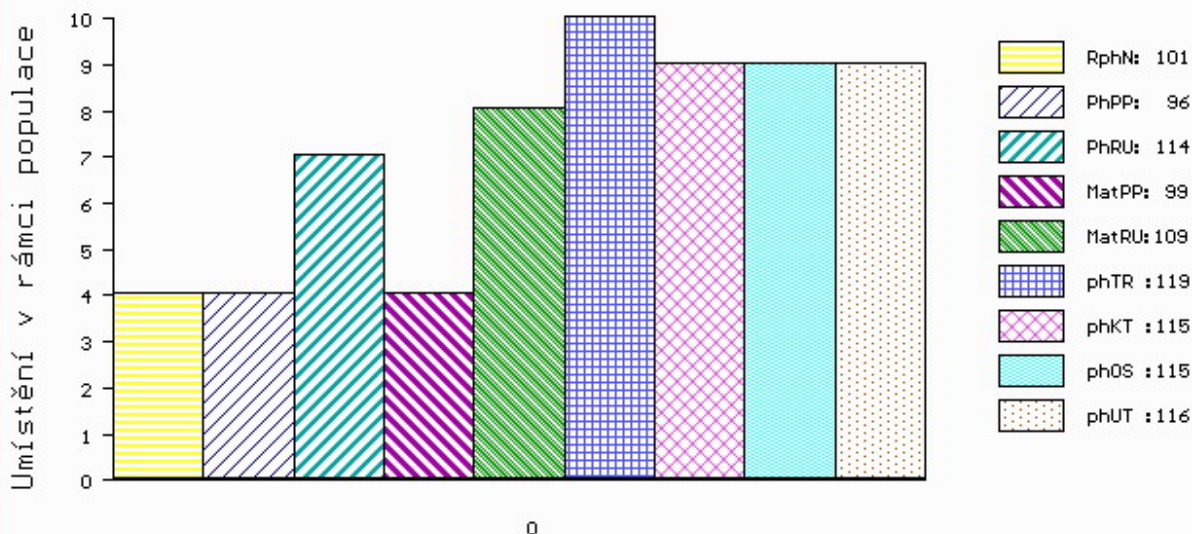

č.kat:08 uš.číslo 000569490 041 CZ

Číslo : **569491 041 CZ ADAT Z LIBNOVA** Číslo katalogu 9
 Dat.nar. : 11.03.2014 Plemeno : G100 Aberdeen Angus
 Chovatel : Skalický J.,Libnov
 Majitel : Skalický J.,Libnov

OOO 269 246 RED LCC GRAND SLAM 1726J 655091
 OO ZAA 679 PÁJA RED ET 398000542301031
 MOO 941097 CA RED HOWE MS.RUBA DDH 7H 941097

OTEC ZAA 853 TIGER RED TEGRO 133000711704061
 OMO ZAA 511 LEVHARD RED Z CUNKOVA ET 253031070326
 MO 272515 961 CZ ORNELA RED TEGRO 133000272515961
 MMO 50620 961 CZ 133000050620961

OOM ZAA 286 HARRY ABS 014117002340
 OM ZAA 487 LIPNO ZDB 126N 035031010484
 MOM 1248 117 CZ WILMA 18F 035117001248

MATKA 123433 941 CZ 231000123433941
 OMM AAP 086 MEWIL FAUN 20F 045117002580
 MM 100826 309 CZ 231000100826309
 MMM 7424 517 CZ 035517007424

Vlastní užitkovost:ve 120d: **204** kg ve 210d: **334** kg v 365d: **554** kg / kříž: **134** cm
 Přírustek od narození: **1421** g / **103** šourek **37** cm
 Věk při ZV **413** dní aktuálně k 24.03.15 hmotnost: **572** kg výška v kříži: **134** cm

PLEMENNÉ HODNOTY

LINEARNÍ HODNOCENÍ

	pp	ru	pp	ru	TR	KT	OS	UT	Hmot	kříž	TR	KT	OS	UT	CE		
BÝK	PE	99	108	ME	90	115	116	107	105	107							
MATKA	PE	95	104	ME	101	109	109	108	108	108	596	136	17	19	18	6	60
OTEC	PE	103	109	ME	80	120	107	96	95	96							

HODNOCEN: TR 7 / /10 KT / / OS / / UT Výsledek:

ÚROVEŇ PLEMENNÝCH HODNOT

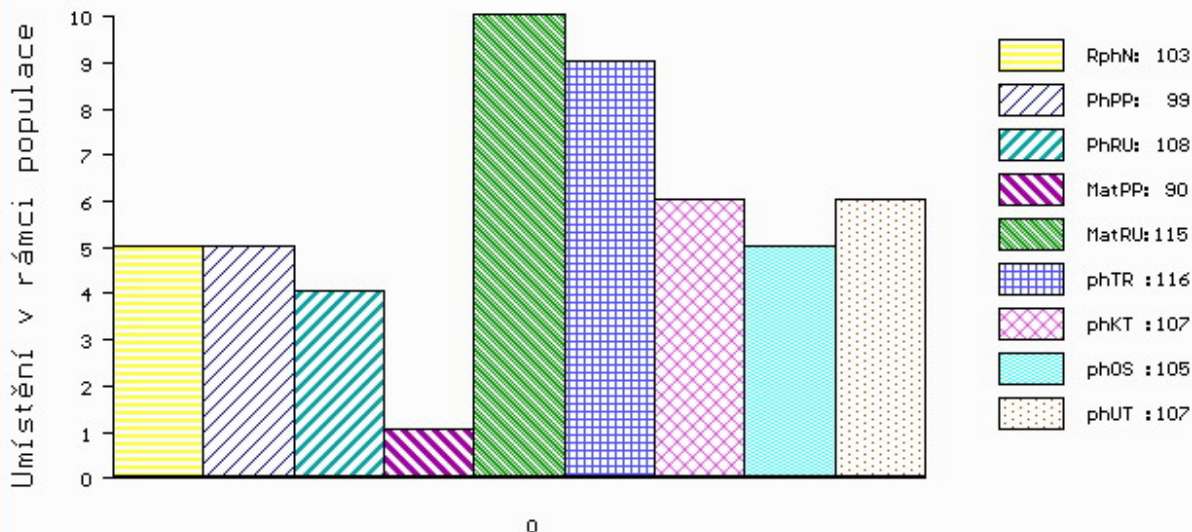

č.kat:09 uš.číslo 000569491 041 CZ

Číslo : **569492 041 CZ ADRIAN RED Z LIBNOVA** Číslo katalogu 10
 Dat.nar. : 12.03.2014 Plemeno : G100 Aberdeen Angus
 Chovatel : Skalický J.,Libnov
 Majitel : Skalický J.,Libnov

OOO ZAA 602 OSET RED ZDB 035000532333031
 OO ZAA 780 SUHARTO RED ZDB 035000665852031
 MOO 50072 242 CZ 14K 035242050072

OTEC PAA 251 UNPROFOR RED ZDB 035000742114031
 OMO ZAA 453 KARMÍN RED 16M ET 035282053009
 MO 282206 931 CZ RED 035000282206931
 MMO 57952 242 CZ 20M 035000057952242

OOM ZAA 451 KOLT 3M 035282053002
 OM ZAA 561 NEPELA RED AFM 027000515845031
 MOM 58118 242 CZ AFM RED REDFORD OF TOOL 41M 027000058118242

MATKA 139730 941 CZ 231000139730941
 OMM ZAA 487 LIPNO ZDB 126N 035031010484
 MM 101422 941 CZ 231000101422941
 MMM 100843 309 CZ KALA Z LIBNOVA 231000100843309

Vlastní užitkovost:ve 120d: **213** kg ve 210d: **340** kg v 365d: **602** kg / kříž: **137** cm
 Přírustek od narození: **1557** g / 107 šourek **43** cm
 Věk při ZV **412** dní aktuálně k 24.03.15 hmotnost: **622** kg výška v kříži: **137** cm

PLEMENNÉ HODNOTY										LINEARNÍ HODNOCENÍ						
	pp	ru	pp	ru	TR	KT	OS	UT		Hmot	kříž	TR	KT	OS	UT	CE
BÝK	PE	102	120	ME	97	105	121	112	109	113						
MATKA	PE	107	109	ME	96	112	106	105	105	105	670	136	21	18	20	7 66
OTEC	PE	97	120	ME	99	97	114	106	105	108						

HODNOCEN: TR 8 / /10 KT / / OS / / UT Výsledek:

ÚROVEŇ PLEMENNÝCH HODNOT

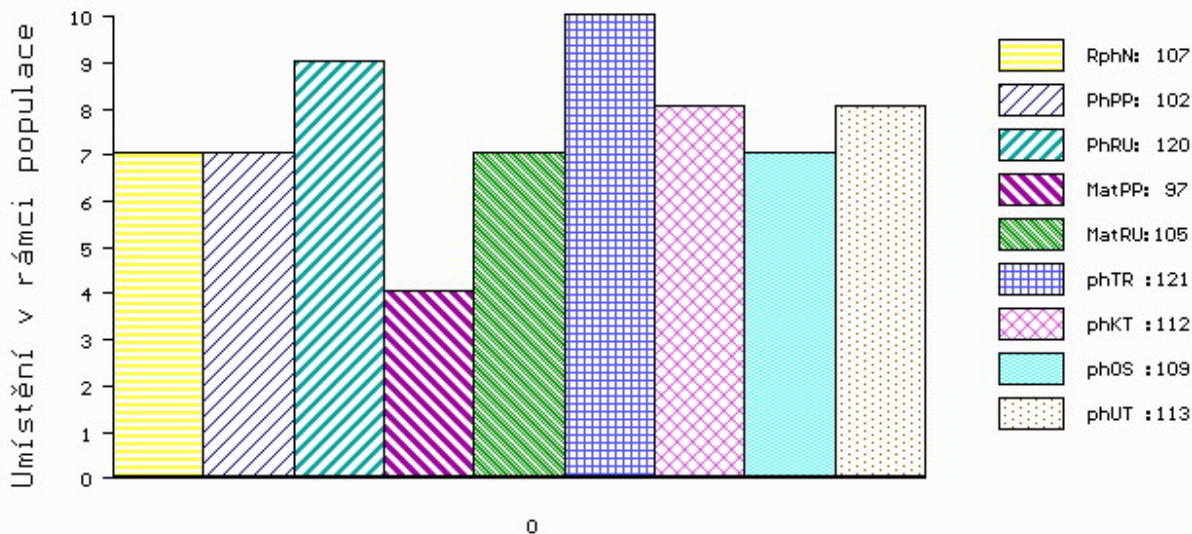

č.kat:10 uš.číslo 000569492 041 CZ

Číslo : **569495 041 CZ AU LAIT RED Z LIBNOVA** Číslo katalogu 11
 Dat.nar. : 14.03.2014 Plemeno : G100 Aberdeen Angus
 Chovatel : Skalický J.,Libnov
 Majitel : Skalický J.,Libnov

OOO ZAA 679 PÁJA RED ET 398000542301031
 OO ZAA 853 TIGER RED TEGRO 133000711704061
 MOO 272515 961 CZ ORNELA RED TEGRO 133000272515961

OTEC PAA 356 VŠEBOJ RED Z LIBNOVA 231000553225041

OMO ZAA 561 NEPELA RED AFM 027000515845031
 MO 123452 941 CZ 231000123452941
 MMO 100801 309 CZ CHANNEL Z LIBNOVA 231309100801

OOM ZAA 411 RED SSS HIGH MARK 272D 805674
 OM AAP 790 PREDÁTOR RED TEGRO 133000558350061
 MOM 174394 961 CZ NORA BLACK RF TEGRO ET 133000174394961

MATKA 153813 941 CZ VĚDUNA RED Z LIBNOVA 231000153813941

OMM ZAA 606 OPÁL RED Z RANČIC 17S 326000541248031
 MM 139742 941 CZ 231000139742941
 MMM 116024 941 CZ POCTA Z LIBNOVA 231000116024941

Vlastní užitkovost: ve 120d: **179 kg** ve 210d: **287 kg** v 365d: **489 kg** / kříž: **130 cm**
 Přírustek od narození: **1248 g / 103** šourek **37 cm**
 Věk při ZV **410** dní aktuálně k 24.03.15 hmotnost: **502 kg** výška v kříži: **130 cm**

PLEMENNÉ HODNOTY										LINEARNÍ HODNOCENÍ							
	pp	ru	pp	ru	TR	KT	OS	UT		Hmot	kříž	TR	KT	OS	UT	CE	
BÝK	PE	109	107	ME	96	115	107	101	99	101							
MATKA	PE	116	100	ME	97	111	100	99	97	98	572	136	22	17	18	6	63
OTEC	PE	102	119	ME	97	114	114	98	93	98							

HODNOCEN: TR 5 / / 7 KT / / OS / / UT Výsledek:

ÚROVEŇ PLEMENNÝCH HODNOT

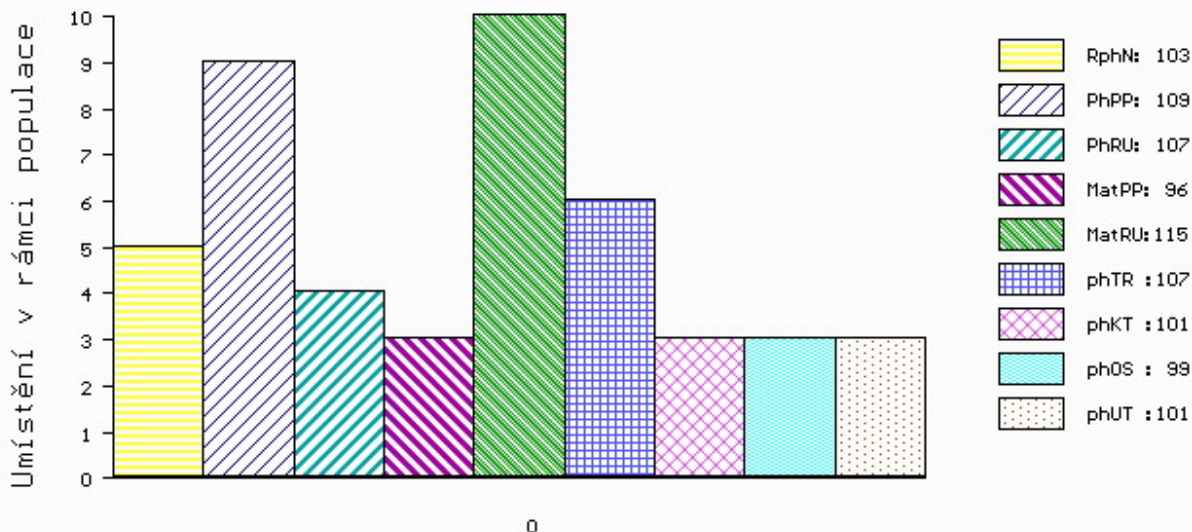

č.kat:11 uš.číslo 000569495 041 CZ

Číslo : **569498 041 CZ ALMOND RED Z LIBNOVA** Číslo katalogu 12
 Dat.nar. : 16.03.2014 Plemeno : G100 Aberdeen Angus
 Chovatel : Skalický J.,Libnov
 Majitel : Skalický J.,Libnov

OOO 269 246 RED LCC GRAND SLAM 1726J 655091
 OO ZAA 679 PÁJA RED ET 398000542301031
 MOO 941097 CA RED HOWE MS.RUBA DDH 7H 941097

OTEC ZAA 853 TIGER RED TEGRO 133000711704061

OMO ZAA 511 LEVHARD RED Z CUNKOVA ET 253031070326
 MO 272515 961 CZ ORNELA RED TEGRO 133000272515961
 MMO 50620 961 CZ 133000050620961

OOM ZAA 519 MILDA RED Z PĚČÍNA 268000049652031
 OM ZAA 606 OPÁL RED Z RANČIC 17S 326000541248031
 MOM 147973 201 CZ LEONA Z RANČIC 326000147973201

MATKA 126869 941 CZ 231000126869941

OMM AAP 086 MEWIL FAUN 20F 045117002580
 MM 105679 941 CZ 231000105679941
 MMM 526 117 CZ MEWIL LENY 26E 045117000526

Vlastní užitkovost:ve 120d: **202 kg** ve 210d: **314 kg** v 365d: **552 kg** / kříž: **131 cm**
 Přírustek od narození: **1418 g / 106** šourek **38 cm**
 Věk při ZV **408** dní aktuálně k 24.03.15 hmotnost: **564 kg** výška v kříži: **131 cm**

PLEMENNÉ HODNOTY

LINEARNÍ HODNOCENÍ

	pp	ru	pp	ru	TR	KT	OS	UT	Hmot	kříž	TR	KT	OS	UT	CE		
BÝK	PE	99	110	ME	92	111	109	106	105	106							
MATKA	PE	100	109	ME	103	101	105	106	105	104	679	143	23	19	18	7	67
OTEC	PE	103	109	ME	80	120	107	96	95	96							

HODNOCEN: TR 5 / /10 KT / / OS / / UT Výsledek:

ÚROVEŇ PLEMENNÝCH HODNOT

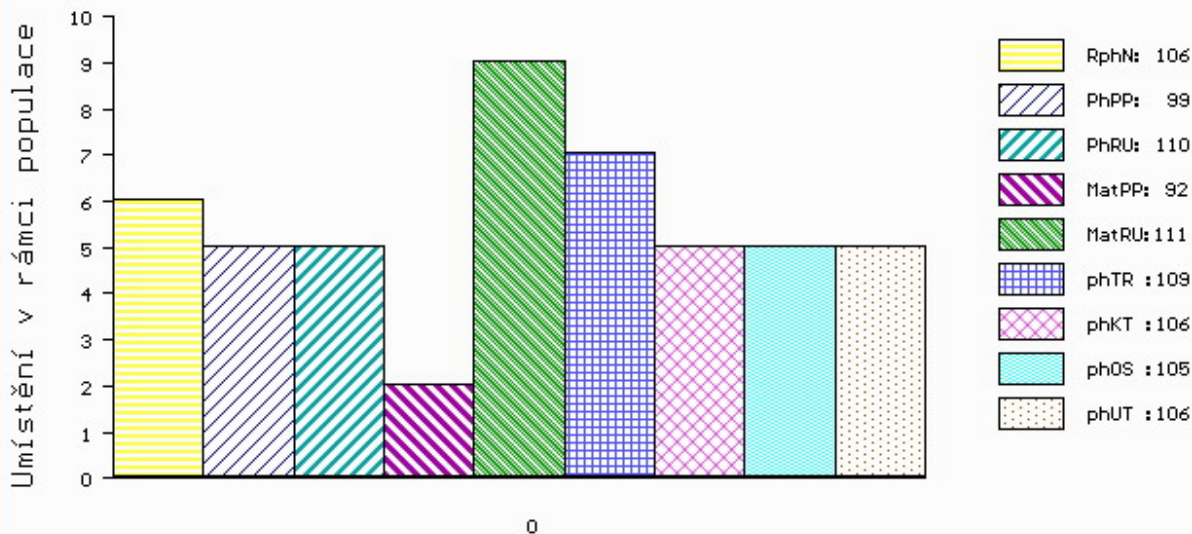

č.kat:12 uš.číslo 000569498 041 CZ

Číslo : **569500 041 CZ ALTIVO RED Z LIBNOVA** Číslo katalogu 13
 Dat.nar. : 16.03.2014 Plemeno : G100 Aberdeen Angus
 Chovatel : Skalický J., Libnov
 Majitel : Skalický J., Libnov

OOO ZAA 602 OSET RED ZDB 035000532333031
 OO ZAA 780 SUHARTO RED ZDB 035000665852031
 MOO 50072 242 CZ 14K 035242050072

OTEC PAA 251 UNPROFOR RED ZDB 035000742114031
 OMO ZAA 453 KARMÍN RED 16M ET 035282053009
 MO 282206 931 CZ RED 035000282206931
 MMO 57952 242 CZ 20M 035000057952242

OOM 265 491 RED SSS HIGH LINE 402M 523257
 OM ZAA 411 RED SSS HIGH MARK 272D 805674
 MOM 611069 CA RED SSS MISS REDCAP 87T 611069

MATKA 105690 941 CZ RED 231000105690941
 OMM AAP 223 MEWIL JURA 11J 045281105106
 MM 100824 309 CZ 045000100824309
 MMM 43643 242 CZ MEWIL PRINCESS 103 J 045242043643

Vlastní užitkovost: ve 120d: **189 kg** ve 210d: **309 kg** v 365d: **533 kg** / kříž: **130 cm**
 Přírustek od narození: **1365 g / 103** šourek **39 cm**
 Věk při ZV **408** dní aktuálně k 24.03.15 hmotnost: **544 kg** výška v kříži: **130 cm**

PLEMENNÉ HODNOTY										LINEARNÍ HODNOCENÍ						
	pp	ru	pp	ru	TR	KT	OS	UT		Hmot	kříž	TR	KT	OS	UT	CE
BÝK	PE	101	111	ME	107	94	110	108	108	109						
MATKA	PE	110	101	ME	111	91	92	99	102	99	714	140	24	22	21	8 75
OTEC	PE	97	120	ME	99	97	114	106	105	108						

HODNOCEN: TR 5 / / 9 KT / / OS / / UT Výsledek:

ÚROVEŇ PLEMENNÝCH HODNOT

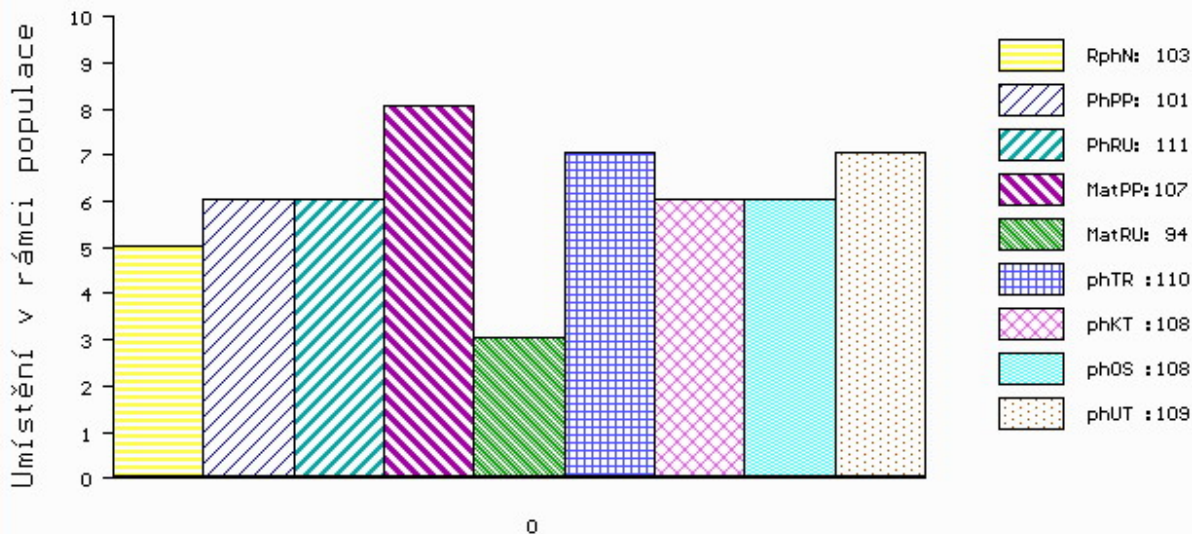

č.kat:13 uš.číslo 000569500 041 CZ

Číslo : **569505 041 CZ AMARETTO RED Z LIBNOVA** Číslo katalogu 14
 Dat.nar. : 17.03.2014 Plemeno : G100 Aberdeen Angus
 Chovatel : Skalický J.,Libnov
 Majitel : Skalický J.,Libnov

OOO ZAA 679 PÁJA RED ET 398000542301031
 OO ZAA 853 TIGER RED TEGRO 133000711704061
 MOO 272515 961 CZ ORNELA RED TEGRO 133000272515961

OTEC PAA 356 VŠEBOJ RED Z LIBNOVA 231000553225041

OMO ZAA 561 NEPELA RED AFM 027000515845031
 MO 123452 941 CZ 231000123452941
 MMO 100801 309 CZ CHANNEL Z LIBNOVA 231309100801

OOM ZAA 572 RED RIIS STRYKER 394 ET 85569-00394
 OM ZAA 758 STRAKA RED Z PĚČÍNA 268000640967031
 MOM 197959 931 CZ RED 268000197959931

MATKA 159064 941 CZ VIOLETKA RED Z LIBNOVA 231000159064941

OMM ZAA 561 NEPELA RED AFM 027000515845031
 MM 126849 941 CZ 231000126849941
 MMM 102211 941 CZ MEWIL BLACKBIRD NANCY R 045000102211941

Vlastní užitkovost: ve 120d: **175 kg** ve 210d: **286 kg** v 365d: **533 kg** / kříž: **136 cm**
 Přírustek od narození: **1368 g / 102** šourek **37 cm**
 Věk při ZV **407** dní aktuálně k 24.03.15 hmotnost: **544 kg** výška v kříži: **136 cm**

PLEMENNÉ HODNOTY

LINEARNÍ HODNOCENÍ

	pp	ru	pp	ru	TR	KT	OS	UT	Hmot	kříž	TR	KT	OS	UT	CE		
BÝK	PE	103	112	ME	98	109	116	99	93	98							
MATKA	PE	107	109	ME	100	102	104	100	98	98	640	137	25	19	18	7	69
OTEC	PE	102	119	ME	97	114	114	98	93	98							

HODNOCEN: TR 8 / / 9 KT / / OS / / UT Výsledek:

ÚROVEŇ PLEMENNÝCH HODNOT

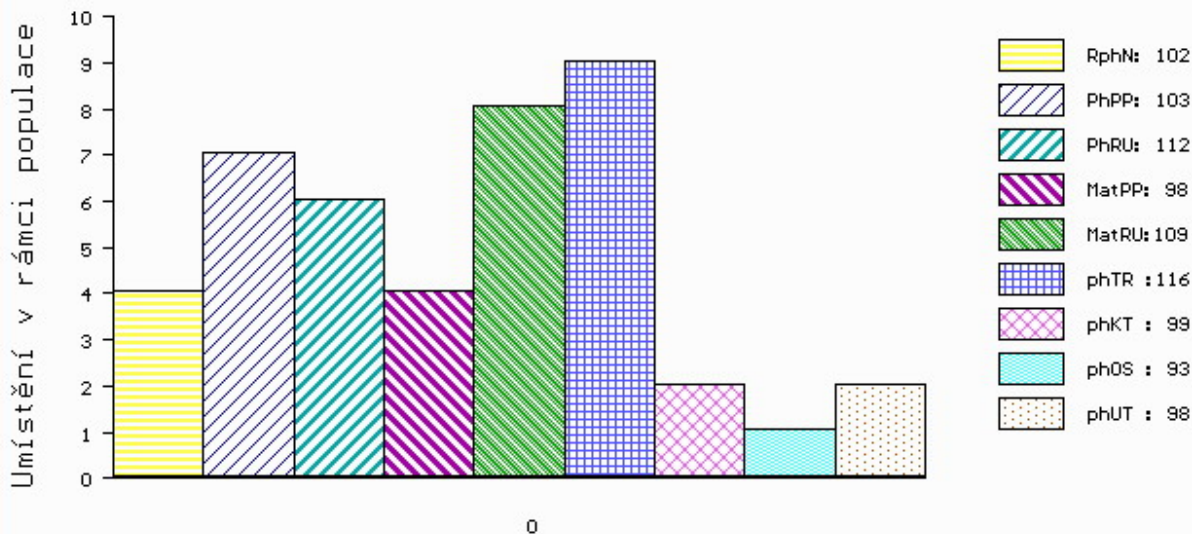

č.kat:14 uš.číslo 000569505 041 CZ

Číslo : **569509 041 CZ AMBADOR Z LIBNOVA** Číslo katalogu 15
 Dat.nar. : 19.03.2014 Plemeno : G100 Aberdeen Angus
 Chovatel : Skalický J., Libnov
 Majitel : Skalický J., Libnov

OOO 269 246 RED LCC GRAND SLAM 1726J 655091
 OO ZAA 679 PÁJA RED ET 398000542301031
 MOO 941097 CA RED HOWE MS.RUBA DDH 7H 941097

OTEC ZAA 853 TIGER RED TEGRO 133000711704061
 OMO ZAA 511 LEVHARD RED Z CUNKOVA ET 253031070326
 MO 272515 961 CZ ORNELA RED TEGRO 133000272515961
 MMO 50620 961 CZ 133000050620961

OOM ZAA 286 HARRY ABS 014117002340
 OM ZAA 487 LIPNO ZDB 126N 035031010484
 MOM 1248 117 CZ WILMA 18F 035117001248

MATKA 123455 941 CZ 231000123455941
 OMM AAP 086 MEWIL FAUN 20F 045117002580
 MM 100843 309 CZ KALA Z LIBNOVA 231000100843309
 MMM 7474 517 CZ 035517007474

Vlastní užitkovost: ve 120d: **225 kg** ve 210d: **361 kg** v 365d: **544 kg** / kříž: **133 cm**
 Přírustek od narození: **1395 g / 111** šourek **43 cm**
 Věk při ZV **405** dní aktuálně k 24.03.15 hmotnost: **550 kg** výška v kříži: **133 cm**

PLEMENNÉ HODNOTY

LINEARNÍ HODNOCENÍ

	pp	ru	pp	ru	TR	KT	OS	UT	Hmot	kříž	TR	KT	OS	UT	CE		
BÝK	PE	102	113	ME	79	122	120	109	106	108							
MATKA	PE	95	115	ME	84	121	109	106	105	104	646	138	21	19	19	6	65
OTEC	PE	103	109	ME	80	120	107	96	95	96							

HODNOCEN: TR 7 / /10 KT / / OS / / UT Výsledek:

ÚROVEŇ PLEMENNÝCH HODNOT

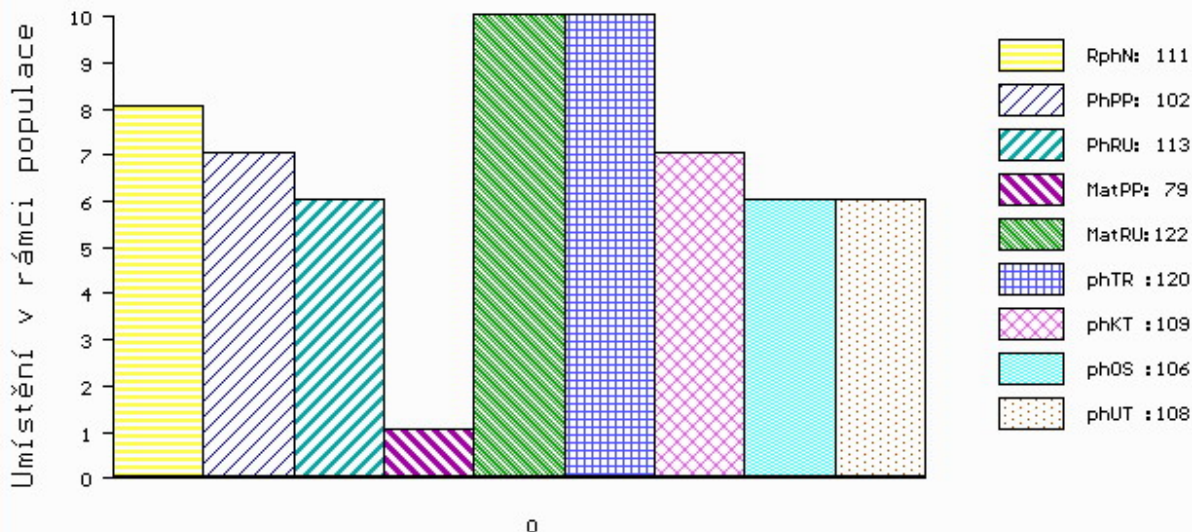

č.kat:15 uš.číslo 000569509 041 CZ

Číslo : **569512 041 CZ AMFORTAS Z LIBNOVA** Číslo katalogu 16
 Dat.nar. : 20.03.2014 Plemeno : G100 Aberdeen Angus
 Chovatel : Skalický J.,Libnov
 Majitel : Skalický J.,Libnov

OOO ZAA 286 HARRY ABS 014117002340
 OO ZAA 487 LIPNO ZDB 126N 035031010484
 MOO 1248 117 CZ WILMA 18F 035117001248

OTEC ZAA 832 TUDOR Z LIBNOVA 231000533934041
 OMO ZAA 217 CARL-OTTO 72 33090
 MO 103742 309 CZ 231000103742309
 MMO 100824 309 CZ 045000100824309

OOM ZAA 451 KOLT 3M 035282053002
 OM ZAA 561 NEPELA RED AFM 027000515845031
 MOM 58118 242 CZ AFM RED REDFORD OF TOOL 41M 027000058118242

MATKA 134233 941 CZ 231000134233941
 OMM ZAA 252 BON VIEW PARAGON 2108 US 11104386
 MM 102209 941 CZ 045000102209941
 MMM 103728 309 CZ MEWIL MYFLOWER 221 N 045000103728309

Vlastní užitkovost: ve 120d: **226 kg** ve 210d: **359 kg** v 365d: **594 kg** / kříž: **133 cm**
 Přírustek od narození: **1534 g / 93** šourek **43 cm**
 Věk při ZV **404** dní aktuálně k 24.03.15 hmotnost: **600 kg** výška v kříži: **133 cm**

PLEMENNÉ HODNOTY

LINEARNÍ HODNOCENÍ

	pp	ru	pp	ru	TR	KT	OS	UT	Hmot	kříž	TR	KT	OS	UT	CE		
BÝK	PE	105	108	ME	98	117	117	113	112	114							
MATKA	PE	111	108	ME	98	120	114	111	110	113	677	143	22	18	17	6	63
OTEC	PE	101	94	ME	98	114	103	102	101	100							

HODNOCEN: TR 7 / /10 KT / / OS / / UT Výsledek:

ÚROVEŇ PLEMENNÝCH HODNOT

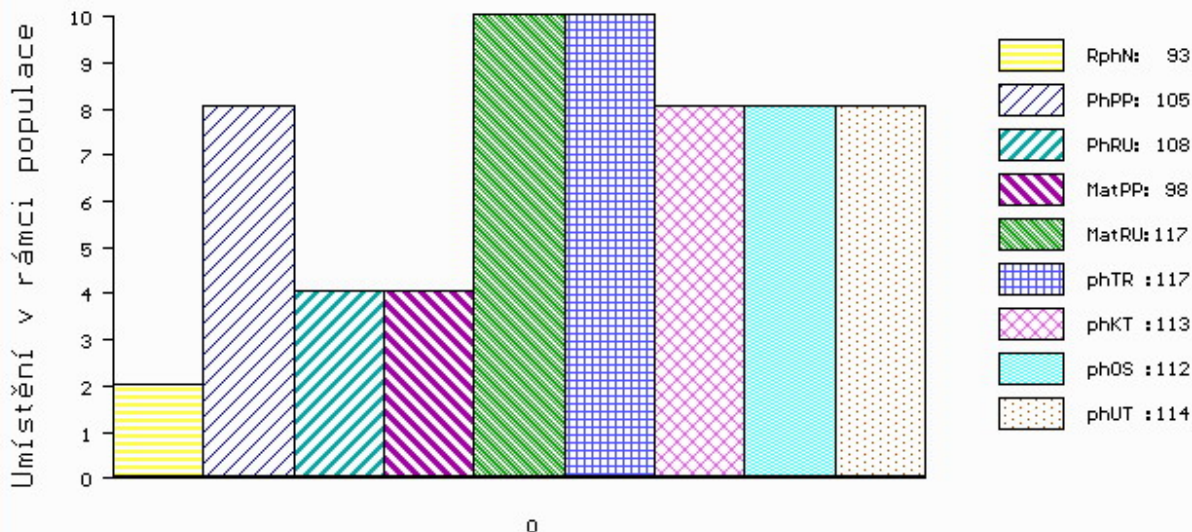

č.kat:16 uš.číslo 000569512 041 CZ

Číslo : **569513 041 CZ APACHE RED Z LIBNOVA** Číslo katalogu 17
 Dat.nar. : 20.03.2014 Plemeno : G100 Aberdeen Angus
 Chovatel : Skalický J.,Libnov
 Majitel : Skalický J.,Libnov

OOO ZAA 679 PÁJA RED ET 398000542301031
 OO ZAA 853 TIGER RED TEGRO 133000711704061
 MOO 272515 961 CZ ORNELA RED TEGRO 133000272515961

OTEC PAA 356 VŠEBOJ RED Z LIBNOVA 231000553225041

OMO ZAA 561 NEPELA RED AFM 027000515845031
 MO 123452 941 CZ 231000123452941
 MMO 100801 309 CZ CHANNEL Z LIBNOVA 231309100801

OOM ZAA 572 RED RIIS STRYKER 394 ET 85569-00394
 OM ZAA 758 STRAKA RED Z PĚČÍNA 268000640967031
 MOM 197959 931 CZ RED 268000197959931

MATKA 159055 941 CZ VINCENCIE RED Z LIBNOVA 231000159055941

OMM ZAA 606 OPÁL RED Z RANČIC 17S 326000541248031
 MM 123449 941 CZ 231000123449941
 MMM 105686 941 CZ 231000105686941

Vlastní užitkovost: ve 120d: **186 kg** ve 210d: **314 kg** v 365d: **527 kg** / kříž: **135 cm**
 Přírustek od narození: **1347 g / 105** šourek **38 cm**
 Věk při ZV **404** dní aktuálně k 24.03.15 hmotnost: **532 kg** výška v kříži: **135 cm**

PLEMENNÉ HODNOTY

LINEARNÍ HODNOCENÍ

	pp	ru	ME	pp	ru	TR	KT	OS	UT	Hmot	kříž	TR	KT	OS	UT	CE
BÝK	PE	104	115	ME	94	113	116	104	100	102						
MATKA	PE	106	112	ME	94	109	107	106	105	104	644	143	27	20	20	7 74
OTEC	PE	102	119	ME	97	114	114	98	93	98						

HODNOCEN: TR 8 / / 9 KT / / OS / / UT Výsledek:

ÚROVEŇ PLEMENNÝCH HODNOT

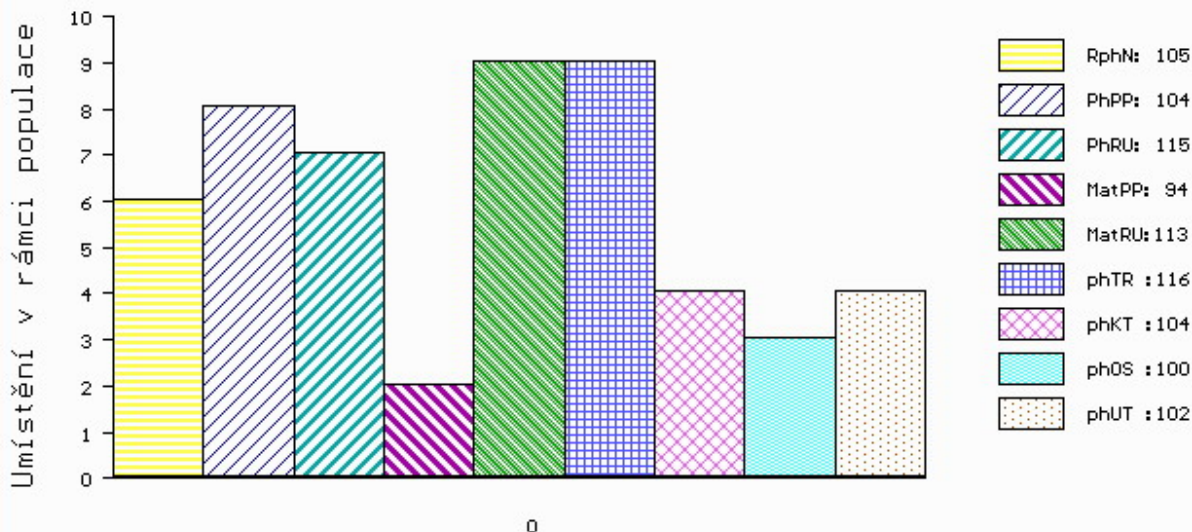

č.kat:17 uš.číslo 000569513 041 CZ

Číslo : **569515 041 CZ APPLAUSE RED LIBNOVA** Číslo katalogu 18
 Dat.nar. : 23.03.2014 Plemeno : G100 Aberdeen Angus
 Chovatel : Skalický J.,Libnov
 Majitel : Skalický J.,Libnov

OOO 269 246 RED LCC GRAND SLAM 1726J 655091
 OO ZAA 679 PÁJA RED ET 398000542301031
 MOO 941097 CA RED HOWE MS.RUBA DDH 7H 941097

OTEC ZAA 853 TIGER RED TEGRO 133000711704061
 OMO ZAA 511 LEVHARD RED Z CUNKOVA ET 253031070326
 MO 272515 961 CZ ORNELA RED TEGRO 133000272515961
 MMO 50620 961 CZ 133000050620961

OOM 270 346 RED FINE LINE MULBERRY 26P 1237972
 OM ZAA 694 RED BRYLOR TALISKER 202T 1410189
 MOM 1026704 CA RED BRYLOR BONITA 66K 1026704

MATKA 146981 941 CZ ULINA RED Z LIBNOVA 231000146981941
 OMM AAP 223 MEWIL JURA 11J 045281105106
 MM 106478 941 CZ 045000106478941
 MMM 120702 201 CZ MEWIL MYFLOWER 5J 045201120702

Vlastní užitkovost:ve 120d: **191 kg** ve 210d: **309 kg** v 365d: **535 kg** / kříž: **135 cm**
 Přírustek od narození: **1363 g / 103** šourek **38 cm**
 Věk při ZV **401** dní aktuálně k 24.03.15 hmotnost: **536 kg** výška v kříži: **135 cm**

PLEMENNÉ HODNOTY

LINEARNÍ HODNOCENÍ

	pp	ru	pp	ru	TR	KT	OS	UT	Hmot	kříž	TR	KT	OS	UT	CE		
BÝK	PE	101	109	ME	88	104	107	99	98	99							
MATKA	PE	107	105	ME	97	89	101	96	96	96	666	141	24	19	20	7	70
OTEC	PE	103	109	ME	80	120	107	96	95	96							

HODNOCEN: TR 8 / / 9 KT / / OS / / UT Výsledek:

ÚROVEŇ PLEMENNÝCH HODNOT

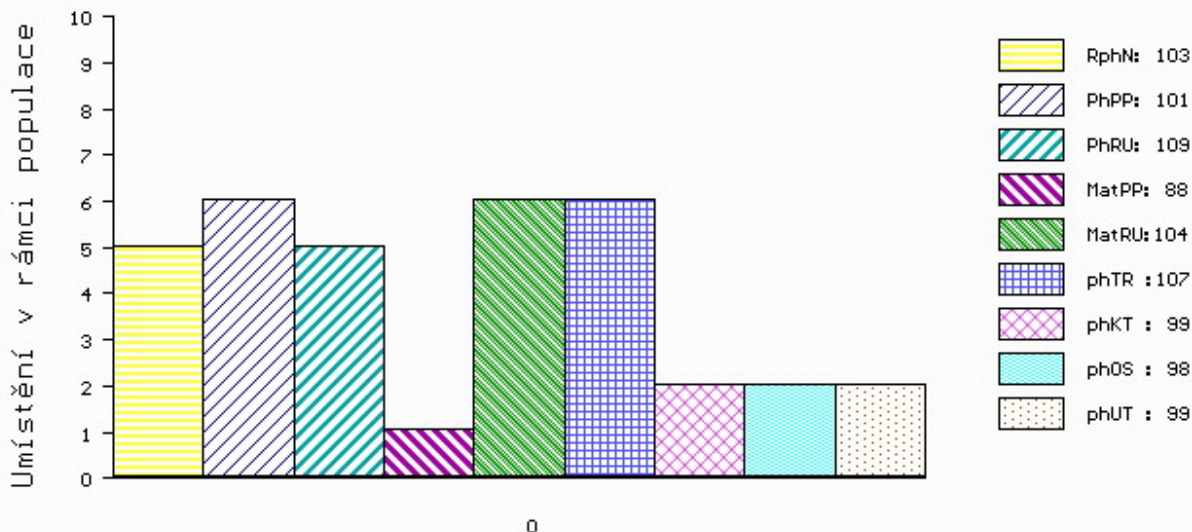

č.kat:18 uš.číslo 000569515 041 CZ

Číslo : **569527 041 CZ APRIL RED Z LIBNOVA** Číslo katalogu 19
 Dat.nar. : 31.03.2014 Plemeno : G100 Aberdeen Angus
 Chovatel : Skalický J., Libnov
 Majitel : Skalický J., Libnov

OOO ZAA 602 OSET RED ZDB 035000532333031
 OO ZAA 780 SUHARTO RED ZDB 035000665852031
 MOO 50072 242 CZ 14K 035242050072

OTEC PAA 251 UNPROFOR RED ZDB 035000742114031
 OMO ZAA 453 KARMÍN RED 16M ET 035282053009
 MO 282206 931 CZ RED 035000282206931
 MMO 57952 242 CZ 20M 035000057952242

OOM ZAA 451 KOLT 3M 035282053002
 OM ZAA 561 NEPELA RED AFM 027000515845031
 MOM 58118 242 CZ AFM RED REDFORD OF TOOL 41M 027000058118242

MATKA 134236 941 CZ 231000134236941
 OMM ZAA 487 LIPNO ZDB 126N 035031010484
 MM 101416 941 CZ 231000101416941
 MMM 100813 309 CZ 231000100813309

Vlastní užitkovost: ve 120d: **252 kg** ve 210d: **394 kg** v 365d: **529 kg** / kříž: **136 cm**
 Přírustek od narození: **1355 g / 105** šourek **37 cm**
 Věk při ZV **393** dní aktuálně k 24.03.15 hmotnost: **522 kg** výška v kříži: **136 cm**

PLEMENNÉ HODNOTY										LINEARNÍ HODNOCENÍ							
	pp	ru	pp	ru	TR	KT	OS	UT		Hmot	kříž	TR	KT	OS	UT	CE	
BÝK	PE	99	113	ME	100	112	119	113	112	115							
MATKA	PE	109	91	ME	98	126	82	83	86	84	700	143	22	19	19	7	67
OTEC	PE	97	120	ME	99	97	114	106	105	108							

HODNOCEN: TR 8 / / 9 KT / / OS / / UT Výsledek:

ÚROVEŇ PLEMENNÝCH HODNOT

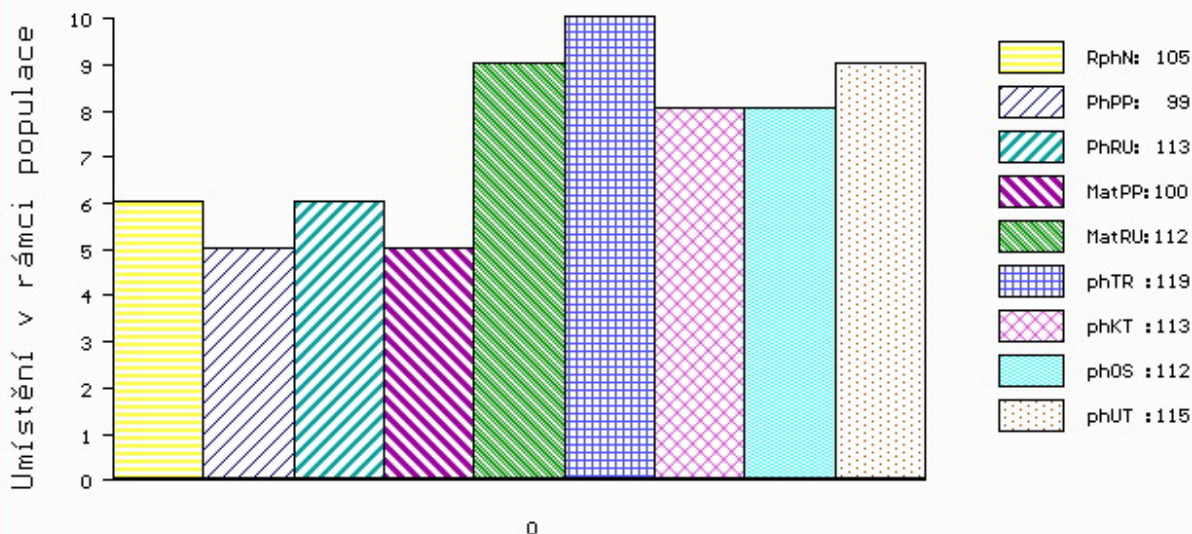

č.kat:19 uš.číslo 000569527 041 CZ

LIVE
STOCK
VÝS+AVA
ZVÍŘAT

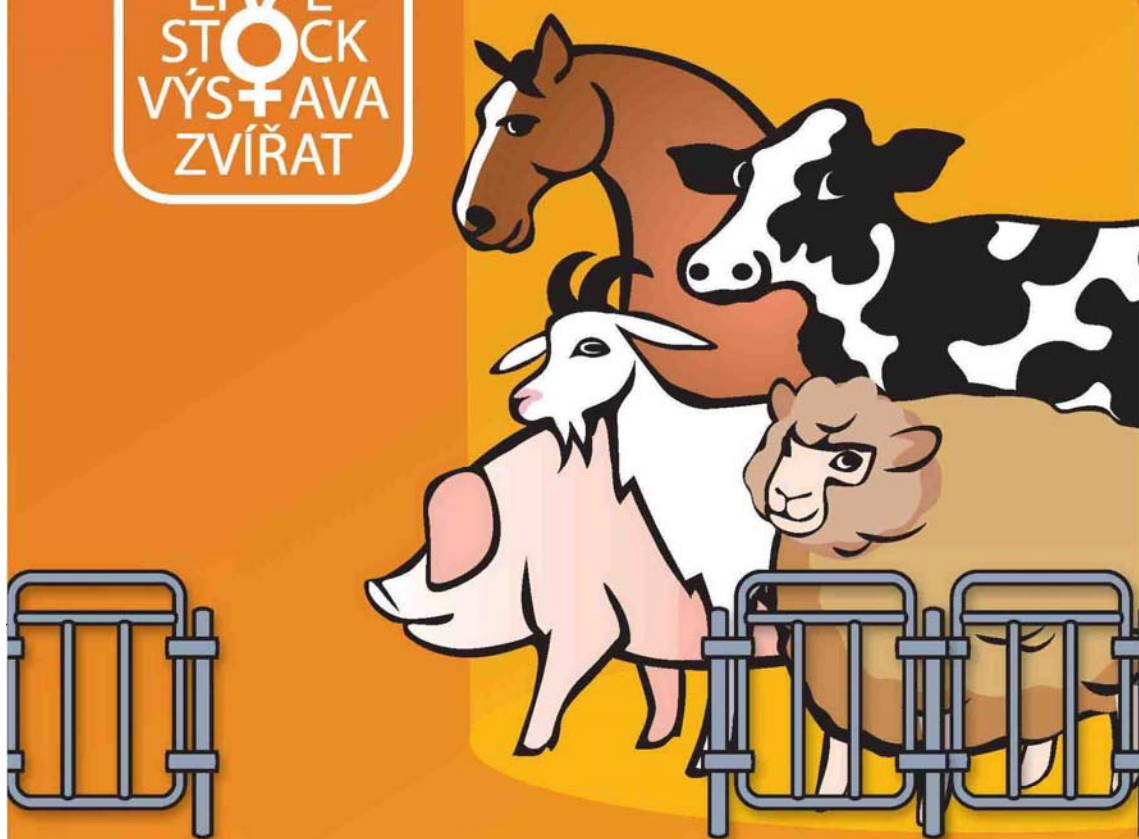

**NÁRODNÍ VÝSTAVA HOSPODÁŘSKÝCH
ZVÍŘAT A ZEMĚDĚLSKÉ TECHNIKY**
25.-28.6.2015 BRNO – VÝSTAVIŠTĚ

Souběžně konané akce:



PROPET

www.vystavazvirat.cz



Central
European
Exhibition
Centre

BVV 
Veletřhy
Brno