

# KATALOG ZÁKLADNÍHO VÝBĚRU

dne 30.4.2015

**OPB Benešov**

začátek cca 09,00 hod.

Č.k.	Číslo býčka	OTEC st.reg.	DATUM NAROZENÍ	PLEM.	PŘÍRUSTEK (g)				CH O V A T E L	
					test	RPH	živ.	RPH		
1	643679	081 CZ	ZLM 047	13.01.14	Y100	1458	104	1351	104	VFU Brno ŠZP Nový Jičín
2	844041	031 CZ	ZLI 926	17.01.14	Y100	1616	97	1303	95	PLEMCHOV Strašice, a.s.
3	643682	081 CZ	ZLM 092	29.01.14	Y100	1908	115	1488	115	VFU Brno ŠZP Nový Jičín
4	648381	081 CZ	ZLI 739	01.02.14	Y100	1216	83	1216	88	Bystrianská Jana, Melč
5	643683	081 CZ	ZLM 047	02.02.14	Y100	1441	102	1339	108	VFU Brno ŠZP Nový Jičín
6	648382	081 CZ	ZLI 739	03.02.14	Y100	1233	84	1270	90	Bystrianská Jana, Melč
7	697863	053 CZ	LIP 501	03.02.14	Y100	1425	95	1386	96	Avena s.r.o. Dlouhá Třebová
8	697864	053 CZ	LIP 501	05.02.14	Y100	1583	102	1429	103	Avena s.r.o. Dlouhá Třebová
9	697865	053 CZ	LIP 501	05.02.14	Y100	1691	106	1433	113	Avena s.r.o. Dlouhá Třebová
10	697866	053 CZ	LIP 501	09.02.14	Y100	1600	104	1460	110	Avena s.r.o. Dlouhá Třebová
11	648380	081 CZ	ZLI 665	11.02.14	Y100	1808	103	1484	103	Bystrianská Jana, Melč
12	648384	081 CZ	ZLI 665	11.02.14	Y100	1625	97	1467	100	Bystrianská Jana, Melč
13	697868	053 CZ	LIP 501	21.02.14	Y100	1625	104	1562	111	Avena s.r.o. Dlouhá Třebová
14	870564	031 CZ	LIP 658	28.02.14	Y100	1558	101	1400	110	PLEMCHOV Strašice, a.s.
15	648386	081 CZ	ZLM 137	01.03.14	Y100	1341	94	1267	102	Bystrianská Jana, Melč
16	875201	031 CZ	LIP 808	03.03.14	Y100	1775	107	1429	106	Václavík Jiří, Skláře
17	722526	053 CZ	ZLI 824	05.03.14	Y100	1608	107	1452	114	Farma Kaliště s.r.o. Č.Libchavy
18	648388	081 CZ	ZLM 137	12.03.14	Y100	1541	99	1410	111	Bystrianská Jana, Melč
19	870572	031 CZ	ZLM 009	12.03.14	Y100	1733	113	1376	112	PLEMCHOV Strašice, a.s.
20	667934	081 CZ	ZLI 763	13.03.14	Y100	2025	131	1655	131	VFU Brno ŠZP Nový Jičín
21	722531	053 CZ	ZLM 150	16.03.14	Y100	1516	99	1299	96	Farma Kaliště s.r.o. Č.Libchavy
22	697869	053 CZ	LIP 501	18.03.14	Y100	1725	107	1411	109	Avena s.r.o. Dlouhá Třebová
23	648389	081 CZ	ZLM 137	22.03.14	Y100	1150	89	1269	103	Bystrianská Jana, Melč
24	648390	081 CZ	ZLM 137	25.03.14	Y100	1841	112	1570	123	Bystrianská Jana, Melč
25	648391	081 CZ	ZLI 830	30.03.14	Y100	1308	92	1244	93	Bystrianská Jana, Melč
26	594922	072 CZ	ZPI 609	17.02.14	P100	1466	102	1411	104	Švidrnochová Jana ing., Lutonina
27	769974	032 CZ	ZPI 582	17.02.14	P100	1300	87	1107	93	Tesárková Marie, Vlastějov
28	745793	021 CZ	ZPI 583	03.03.14	P100	1475	100	1199	98	LOUDY s.r.o. Seletice
29	594923	072 CZ	ZPI 497	04.03.14	P100	1800	105	1461	106	Švidrnochová Jana ing., Lutonina
30	769977	032 CZ	ZPI 582	04.03.14	P100	1616	100	1326	103	Tesárková Marie, Vlastějov
31	603366	072 CZ	ZPI 528	14.03.14	P100	1691	104	1255	107	ZD Liptál
32	769979	032 CZ	ZPI 582	30.03.14	P100	1441	89	1272	95	Tesárková Marie, Vlastějov
33	729007	021 CZ	ZBA 723	17.01.14	Q100	1675	110	1222	109	ZD Krásná Hora n.Vlt., a.s.

## Býci vyřazení před základním výběrem

Č.k.	Číslo býčka	OTEC st.reg.	Datum narození	Plem.	Body		CHOVATEL	Důvod vyřazení	
					VT	HM			
34	870554	031 CZ	ZLI 559	30.01.14	Y100	6	10	PLEMCHOV Strašice, a.s.	před ZV-varle

Plemenné hodnoty uvedené v katalogu jsou spočítány k 31.3.2015



<i>Den</i>	<i>Datum</i>	<i>Začátek</i> *	<i>OPB , chovatel</i>	<i>Ks**</i>	<i>Plemena</i>	<i>Dražba</i>
Pondělí	20.4.2015	9,00	<i>OPB Janovice</i>	34	AA,HE,CH,LI,MS	<i>hodinu po skončení ZV</i>
		15,00	<i>Reinold Manfred,Stará Červená Voda</i>	4	MS	x
		16,00	<i>ZD Agroholding Bernartice</i>	1	PI	x
Úterý	21.4.2015	8,00	<i>OPB Cunkov</i>	60	LI	<i>hodinu po skončení ZV</i>
		16,00	<i>Farma Kozák s.r.o.</i>	1	LI	x
		16,30	<i>Dvořák Karel,Starcova Lhota</i>	3	LI	
		17,00	<i>Kačírek Pavel,Nový Kostelec</i>	1	LI	x
Středa	22.4.2015	9,00	<i>OPB Cunkov</i>	39	AA,CH	<i>hodinu po skončení ZV</i>
		16,00	<i>Bartůněk Karel, Přílepov</i>	2	HE	x
		17,00	<i>Žížala Josef ml.,Úročnice</i>	4	MS	x
Čtvrtek	23.4.2015	9,00	<i>OPB Cunkov</i>	41	BA,BM,HE,MS,PI,SA	<i>hodinu po skončení ZV</i>
		16,00	<i>Bouda Petr ing.,Voděrádky</i>	6	CH	x
		17,30	<i>Zobal Vlastimil,Bor u Březnice</i>	5	CH	x
Pátek	24.4.2015	9,00	<i>OPB Měcholupy</i>	48	AA,BA,HE,MS,	<i>hodinu po skončení ZV</i>
		13,00	<i>Měcholupská zemědělská a.s.</i>	5	CH,MS	x
		17,00	<i>Nejdl Martin,Kvaslice</i>	2	AA	x
		17,00	<i>Nejdl Zdeněk,Kvaslice</i>	3	AA	x
Sobota	25.4.2015	9,00	<i>Kubík Dušan,Třebčice</i>	1	HE	x
		10,00	<i>Šumavský angus spol.s r.o.Soběsuky</i>	26	AA	x
		15,00	<i>Žaloudek Roman,Ptenín</i>	2	SS	x
		16,00	<i>Vacík Václav,Roupov</i>	15	GA,SS	x
Neděle	26.4.2015	8,00	<i>Šuranský Jaroslav,Otín,Planá u M.L.</i>	4	CH	x
		9,30	<i>Tůmová Anna ing.,M.Lázně</i>	3	AA	x
		12,00	<i>Chlupáčková Hana,Ing.,Ležnice</i>	3	MS	x
			<i>UFARMA spol s.r.o.,Čistá u R.-Ležnice</i>	1	CH	x
		13,00	<i>Danko Jan, Lobzy</i>	6	CH	x
		15,00	<i>Vaňousek Vladimír,farma Javorná</i>	6	SA	x
		17,00	<i>MORAVIA ZL Cheb spol sro.,Kopanina</i>	5	AA	x
Pondělí	27.4.2015	9,00	<i>OPB Kundratice</i>	56	AA,CH,LI,MS,	<i>hodinu po skončení ZV</i>
		12,00	<i>Zatloukal Jan,Velké Dvorce</i>	7	CH	x
		16,00	<i>Černý Josef Ing.,Raková</i>	1	CH	x
		17,00	<i>Nováková Hana,Sirá</i>	4	CH	x
Úterý	28.4.2015	9,00	<i>OPB H.Jadruž</i>	23	CH,MS	<i>hodinu po skončení ZV</i>
		13,00	<i>Skalický J.,Libnov</i>	19	AA	x
Středa	29.4.2015	9,00	<i>OPB Benešov</i>	52	CH	<i>hodinu po skončení ZV</i>
Čtvrtek	30.4.2015	9,00	<i>OPB Benešov</i>	34	BA,LI,PI	<i>hodinu po skončení ZV</i>
		16,00	<i>Farma Kaliště s.r.o.Č.Libchavy</i>	7	LI	x
Pátek	1.5.2015	8,00	<i>Antoš Jiří,Kopidno</i>	2	CH	x
		10,00	<i>Lainka B.,farma Zdoňov</i>	4	MS	x
		12,00	<i>Zuzánek J.,ing,Bernartice</i>	3	CH	x
		14,00	<i>Zemědělská a.s.Výšina</i>	2	LI	x
Sobota	2.5.2015	8,00	<i>MU Brno - ŠZP Žabčice</i>	3	GS,MS,SA	x
		9,00	<i>Agrochyt s.r.o.Mohelno</i>	1	MS	x
		10,00	<i>Poláková Zdenka,Dolní Libochová</i>	2	MS	x
		10,30	<i>Hatlák Vlastimil,Meziboří</i>	10	CH	x
		12,30	<i>Statek Mitrov,a.s.</i>	14	AA	x
		14,30	<i>Hrtús Miroslav,Mírovka</i>	2	BA	x
		15,30	<i>ZD Pozovice</i>	12	CH	x
Neděle	3.5.2015	8,00	<i>Šeda J.,Helvíkovice</i>	5	LI	x
		9,00	<i>Paďour Leopold,Lukavice</i>	2	BA	x
		11,00	<i>Fišar Filip.,Lhotka</i>	3	LI	x
		15,00	<i>Montážně obchodní firma s.r.o.,B.Mlýn</i>	32	BB,GS,LI,PP,UU,VV	x

Den	Datum	Začátek *	OPB , chovatel	Ks*	Plemena	Dražba
Pondělí	4.5.2015	9,00	OPB Benešov	38	MS	hodinu po skončení ZV
		14,30	Družstvo Velký Újezd	7	CH	x
		16,00	Sumega Petr, Heřmanice u Oder	1	MS	x
		16,30	VFU Brno ŠZP Nový Jičín	2	LI	x
Úterý	5.5.2015	9,00	OPB Benešov	19	AA,HE	hodinu po skončení ZV
		15,00	Minaříková Hana,Hluk	2	BA	x
		16,00	Dolňácko a.s.Hluk	1	BA	x
Středa	6.5.2015	9,00	OPB Osík	54	CH	hodinu po skončení ZV
Čtvrtek	7.5.2015	9,00	OPB Osík	24	LI,BM,HE,PI,PP	hodinu po skončení ZV
		15,00	Novotný Milan,Mezihoří	1	PP	x
Pátek	8.5.2015	9,00	Liponova a.s.,Lipoltice	34	CH	x
		15,00	Nečtinská zemědělská a.s.	38	LI	x
Sobota	9.5.2015	9,00	Zemědělská společnost Blšany	5	MS	x
		11,00	Družstvo vlastníků Libeň - Vtelno	4	CH	x
		13,30	Šilhanová Marie,Nová Ves	5	MS	x
		15,00	Šťastný Antonín,SZ,Vědlice	2	BA	x
		16,30	Hromas Jan,Stvolínky	2	AA	x
		17,30	Hodbod' Gustav,Libštát	1	GS	x
Neděle	10.5.2015	9,00	Farma Kaliště s.r.o.Č.Libchavy	6	LI	x
		12,00	VETLABFARM s.r.o.D.Dobrouč	11	AA	x
		15,00	Jaroš Zdeněk,Rosička	1	PI	x
Pondělí	11.5.2015	9,00	OPB Osík	32	AA,BA,MS	hodinu po skončení ZV
		16,00	Dvořák Josef,ing.,Telecí	10	AA	x
Úterý	12.5.2015	9,00	Marek Petr,Častonín	6	GS,BA	x
			Marková M.,Častonín	1	BA	x
		10,00	Kratochvíl David,Ing.,Horní Cerekev	1	MS	x
		11,00	Tegro s.r.o. Těšenov	13	AA	x
		14,00	Šašek Vl.,Rantířov	13	AA	x
		17,00	KLAS a.s. Číhošť	2	UU	x
Středa	13.5.2015	9,00	Habr František ml.,SZ,Báňovice	5	MS	x
		11,00	Egert Jiří,ing.,Lomnice n.Lužnicí	10	AA	x
		12,30	Tájek Jaroslav,Zvíkov	2	SA	x
		15,00	Farka Martin,Todně	8	LI	x
		17,00	Lepša Vladimír,Pěčín	1	MS	x
Čtvrtek	14.5.2015	9,00	ZD Brloh	21	AA,MS	x
		12,30	Placanda Jakub,Křenovice	1	MS	x
		13,00	Vondrušková Věra,Protivec	1	SA	x
		14,30	Kofroň Jan,Ing.,Radhostice	11	AA	x
		17,00	Kraml Eduard,Stachy	3	SA	x
Pátek	15.5.2015	9,00	Statek Kašperské Hory s.r.o.	4	MS	x
		10,30	Kubal Radek, Albrechtice	1	LI	x
		11,00	Kubal Petr,Podmokly	4	MS	x
		13,00	Valenta Petr,Budyně	2	MS	x
		14,00	Černěveský Háj s.r.o.	3	LI	x
		15,00	Maletická farma s.r.o.	5	CH,LI	x
		16,30	Diviš Miroslav,Láz	5	LI,MS	x

\* začátky ZV u chovatelů jsou orientační

\*\* počty býků na začátku odchovu

## Vysvětlivky ke zkratkám ve jménech v katalogu :

ET	- býček narozen po embryotrasferu
RED	- zbarvení red angus
P,V	- bezrohý / volný roh - heterozygot (MS,CH,LI,BA)
PP	- bezrohý – homozygot stanoven testem DNA (MS,CH,LI,BA)
R	- rohatý (MS)
+/+	- homozygot s alelami způsobujícími běžné osvalení (GS)
+/MH	- heterozygot s jednou alelou podmiňující dvojí osvalení (GS)
MH/MH	- homozygot - obě alely podmiňující dvojí osvalení (GS – oddíl „B“ PK )

### U matek plemene BA

Třída	Výška kříž (cm)	Hmotnost (kg)	RPH přímý efekt	RPH mat. efekt	RPH osvalení
SE	147 a více	800 a více	105 a vic	103 a vic	103 a vic
EC	147 a více	800 a více	105 a vic	pod 103	103 a vic
EM	147 a více	800 a více	pod 105	103 a vic	pod 103
CM	pod 147	pod 800	105 a vic	103 a vic	103 a vic
C1	pod 147	pod 800	105 a vic	pod 103	103 a vic
M1	pod 147	pod 800	pod 105	103 a vic	pod 103

### Popisky grafu úrovně plemenných hodnot

Jednotlivé plemenné hodnoty jsou rozděleny do pásem na základě výpočtu kvantilu normálního rozložení, které udávají, jak si konkrétní jedinec stojí v porovnání s průměrem populace plemenných býčků odchovaných v období 2010 - 2015.

pásma	Pozice býka v rámci populace	zkratka	Popis údaje v grafu
10	býk patří hodnotou RPH do 10 % nejlepších býků v daném ukazateli	<i>RphT</i>	RPH pro přírůstek v testu
9	býk patří hodnotou RPH do 20 % nejlepších býků v daném ukazateli	<i>RphN</i>	RPH pro životní přírůstek
8	býk patří hodnotou RPH do 30 % nejlepších býků v daném ukazateli	<i>RpPP</i>	RPH pro přímý efekt porody
7	býk patří hodnotou RPH do 40 % nejlepších býků v daném ukazateli	<i>RpRU</i>	RPH pro přímý efekt růst
6	býk patří hodnotou RPH do 50 % nejlepších býků v daném ukazateli	<i>MatPP</i>	RPH pro maternální efekt porody
5	býk patří hodnotou RPH do průměru býků v daném ukazateli	<i>MatRU</i>	RPH pro maternální efekt růst
4	býk patří hodnotou RPH do 60 % nejlepších býků v daném ukazateli	<i>phTR</i>	RPH pro lineární hodnocení těl. rámce
3	býk patří hodnotou RPH do 70 % nejlepších býků v daném ukazateli	<i>phKT</i>	RPH pro lineární hodnocení kap. těla
2	býk patří hodnotou RPH do 80 % nejlepších býků v daném ukazateli	<i>phOS</i>	RPH pro lineární hodnocení osvalení
1	býk patří hodnotou RPH do 90 % nejlepších býků v daném ukazateli	<i>phUT</i>	RPH pro lineární hodnocení užit. typ

### Hlavní selekční kritéria pro výběr do plemnitby na OPB a odchovu u chovatele

Hlavním selekčním kritériem bude pouze lineární hodnocení při základním výběru.

#### Důvody vyřazení před základním výběrem

- hodnocení tělesného rámce (1,2,3 body dle parametrů daného plemene)
- hodnocení bodů za hmotnost v 365 dnech (1,2,3 body dle parametrů daného plemene)
- nepředvedení býka k základnímu výběru na ohlávce nebo na vodící tyči
- na základě rozhodnutí majitele býka o jeho vyřazení
- zdravotní důvody (displazie varlat, apod.)

#### Důvody vyřazení při základním výběrem

- hodnocení délky těla (1,2,3 body dle parametrů daného plemene)
- hodnocení ukazatelů kapacity těla (1,2,3 body dle parametrů daného plemene)
- hodnocení ukazatelů osvalení (1,2,3 body dle parametrů daného plemene)
- hodnocení užitkové typu (1,2,3 body dle parametrů daného plemene)
- závažné vady exteriéru při základním výběru
- neodpovídající funkčnost končetin při základním výběru
- zdravotní důvody (displazie varlat, apod.)

## Reklamační řád pro základní výběry býků

Majitel odchovávaného býčka má právo podat reklamaci proti rozhodnutí výběrové komise (ČSCHMS). Tato reklamacie může mít písemnou nebo ústní formu. Po skončení základního výběru býků vyzve předseda výběrové komise k podání případných protestů (reklamací). Reklamacie se podává nejpozději do 60-ti minut od výzvy předsedy výběrové komise. Reklamacie se podává předsedovi výběrové komise. Jménem majitele býka může jednat také zástupce OPB. Po vznesení reklamacie následuje nové předvedení býka. Reklamacie je podmíněna složením nevratné kauce 1000 Kč, přičemž polovina z této částky je určena pro provozovatele OPB a polovina pro ČSCHMS. Tato kauce musí být složena okamžitě v hotovosti v době podání reklamacie předsedovi výběrové komise.

V případě shodného verdiktu výběrové komise a majitele býka je platný tento shodný verdikt.

V případě neshody mezi verdiktem výběrové komise a majitelem býka bude proveden nový základní výběr. Provedení nového základního výběru je podmíněno složením kauce 5000 Kč za každého reklamovaného býka. Kauce se skládá na účet ČSCHMS nejpozději do 10-ti kalendářních dnů ode dne provedení základního výběru. V případě, že nebudou peníze připsány na účet v daném termínu, platí původní verdikt výběrové komise a reklamacie se dále neřeší. Nový základní výběr se uskuteční do 30-ti dnů od sporného výběru na místě, kde byla podána reklamacie, pokud se obě strany nedohodnou jinak. Většinové složení komise nesmí být totožné se složením komise, která vynesla sporný verdikt. O složení komise rozhoduje ČSCHMS po dohodě s příslušným chovatelským klubem a Radou PK daného plemene. O závěru nového základního výběru je sepsán nový výběrový protokol. Proti tomuto rozhodnutí se již nelze dále odvolat. V případě, že je potvrzeno původní rozhodnutí výběrové komise, propadá kauce ve prospěch ČSCHMS, v opačném případě se vrací majiteli býka do 10-ti kalendářních dní od provedení nového základního výběru. Náklady spojené s novým základním výběrem nese strana, která při svém rozhodnutí či jednání nebyla v právu.

V každém případě se o reklamaci vede písemný zápis. Rozhodnutí výběrové komise se váže ke konkrétnímu zvířeti v konkrétním čase a není možno se na něj odvolávat v případných následných sporech. Schváleno výborem ČSCHMS dne 21.3.2006 v Hradištku pod Medníkem, změny schváleny VČS dne 6.9.2007.



<b>Sekretariát:</b> ČSCHMS Praha Těšnov 17 11705 Praha 1 Mobil : +420 724 007 860 Telefon : +420 221 812 865 E-mail : <a href="mailto:info@cschms.cz">info@cschms.cz</a>	<b>Ředitel PK</b> <i>Kopecký Jan</i> Osík 201 569 67 Osík u Litomyšle Mobil : +420 724 007 862 Telefon : +420 461 612 809 E-mail : <a href="mailto:kopeccky@cschms.cz">kopeccky@cschms.cz</a>	<b>Adresa PK</b> <i>Stará Anna</i> Osvoboditelů 35/9 410 02 Lovosice Mobil : +420 724 073 641 E-mail : <a href="mailto:stara@cschms.cz">stara@cschms.cz</a>
---	--	---

Číslo : **643679 081 CZ AFRO VFU V** Číslo katalogu 1  
 Dat.nar. : 13.01.2014 Plemeno : Y100 Limousine  
 Chovatel : VFU Brno ŠZP Nový Jičín  
 Majitel : VFU Brno ŠZP Nový Jičín

OOO 262 316 HAMMEL OASSIS 64467-00709  
 OO ZLI 576 TRONSO POLLED ROLF P 46791-00185  
 MOO 4679100133 DK TRONSO POLLED MAIKEN P 46791-00133

**OTEC ZLM 047 SNAP POLLED GOLD V 64893-00085**  
 OMO 262 720 KLEGVANGGÁRD URANUS P 43142-00546  
 MO 6489300056 DK SNAP POLLED DONNA P 64893-00056  
 MMO 7779300173 DK SLÁGÁRD SORINE 77793-00173

OOM ZLI 229 ELEAZAR 1989009820  
 OM ZLI 325 KOLJA VFU 007764119005  
 MOM 6960 517 CZ ELECTRICITE 8789013608

**MATKA 215443 981 CZ TENA VFU 007000215443981**  
 OMM ZLI 294 LOUXOR 1995010819  
 MM 10935 981 CZ MIRKA VFU 007000010935981  
 MMM 113274 704 CZ IDA 007704113274

Vlastní užitkovost: ve 120d: **198 kg** ve 210d: **330 kg** v 365d: **533 kg** / kříž: **139 cm**  
 Přírustek v testu : **1458 g / 104** přírustek od narození: **1351 g / 104** šourek **34 cm**  
 Věk při ZV **472** dní aktuálně k 25.03.15 hmotnost: **635 kg** výška v kříži: **142 cm**

PLEMENNÉ HODNOTY										LINEARNÍ HODNOCENÍ						
	pp	ru	pp	ru	TR	KT	OS	UT		Hmot	kříž	TR	KT	OS	UT	CE
BÝK	PE	92	114	ME	99	102	109	111	111	111						
MATKA	PE	81	119	ME	103	106	107	111	111	111	810	151	28	21	21	8 78
OTEC	PE	102	105	ME	95	94	99	106	108	106						

HODNOCEN: TR 9 / / 9 KT / / OS / / UT Výsledek:

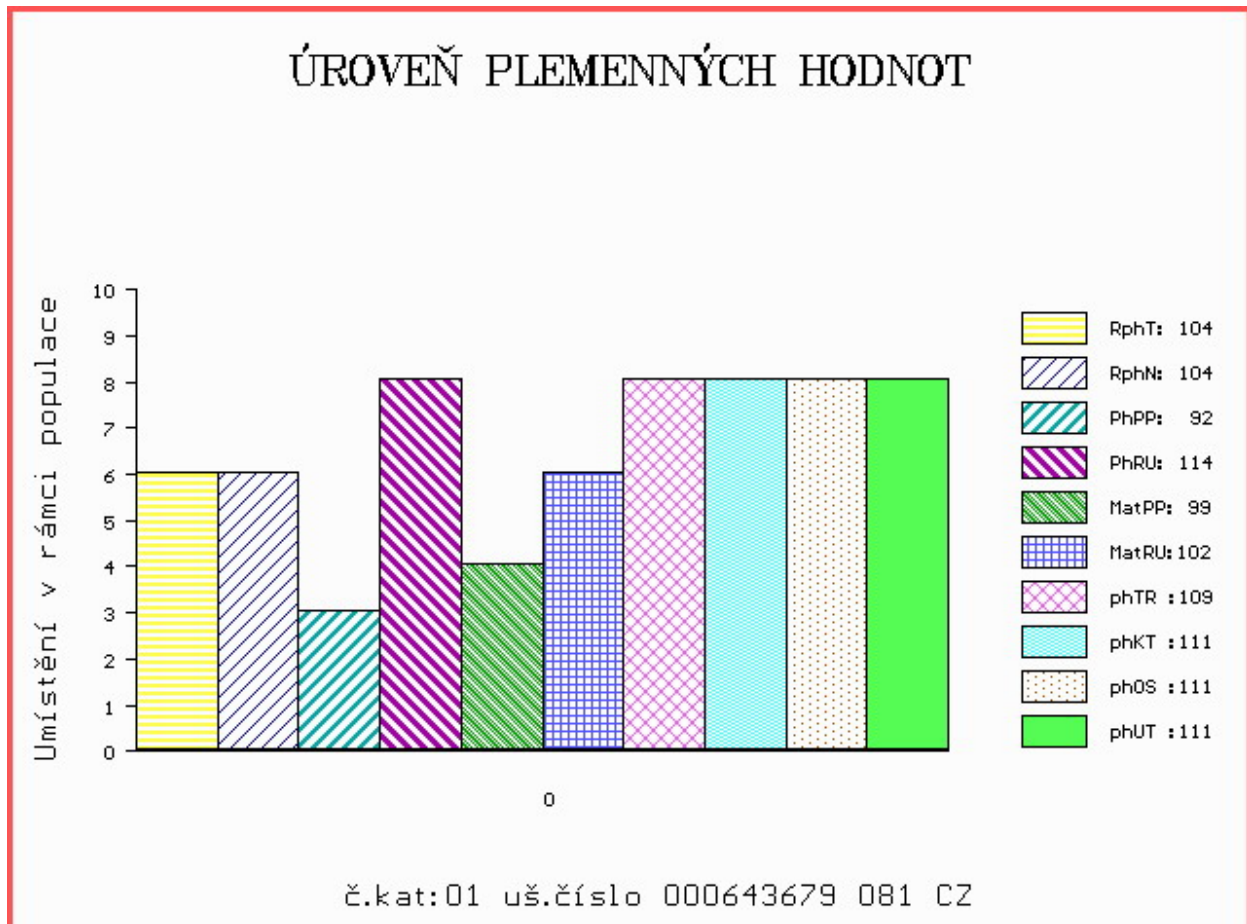

Číslo : **844041 031 CZ AGROFERT AGF** Číslo katalogu 2  
 Dat.nar. : 17.01.2014 Plemeno : Y100 Limousine  
 Chovatel : PLEMCHOV Strašice, a.s.  
 Majitel : PLEMCHOV Strašice, a.s.

OOO 264 759 CESARHENON 2287033854  
 OO 272 512 PICARO 8728720290  
 MOO 8790001139 FR FANFARE 8790001139

**Otec ZLI 926 ULTIME RI 0800523425**  
 OMO 272 513 GUERRIER 0891007627  
 MO 896010514 FR MEUSE 0896010514  
 MMO 890009074 FR FLORENTINE 0890009074

OOM 262 314 SERGENT 6503061584  
 OM 272 421 ALOES 8703200812  
 MOM 8797002726 FR NEFLE 8797002726

**Matka 1209092440 FR ELITE 1209092440**  
 OMM 272 422 NEVADA 1297163199  
 MM 1200083753 FR PENSEE 1200083753  
 MMM 1294115508 FR JOVIALE 1294115508

Vlastní užitkovost: ve 120d: **179 kg** ve 210d: **285 kg** v 365d: **506 kg** / kříž: **139 cm**  
 Přírustek v testu : **1616 g / 97** přírustek od narození: **1303 g / 95** šourek **37 cm**  
 Věk při ZV **468** dní aktuálně k 25.03.15 hmotnost: **605 kg** výška v kříži: **141 cm**

PLEMENNÉ HODNOTY										LINEARNÍ HODNOCENÍ						
	pp	ru	pp	ru	TR	KT	OS	UT		Hmot	kříž	TR	KT	OS	UT	CE
BÝK	PE	96	107	ME	102	101	103	100	99	101						
MATKA	PE	98	104	ME	109	99	102	99	99	100	724	142	25	20	20	7 72
Otec	PE	86	121	ME	99	99	114	117	115	118						

HODNOCEN: TR 8 / / 8 KT / / OS / / UT Výsledek:

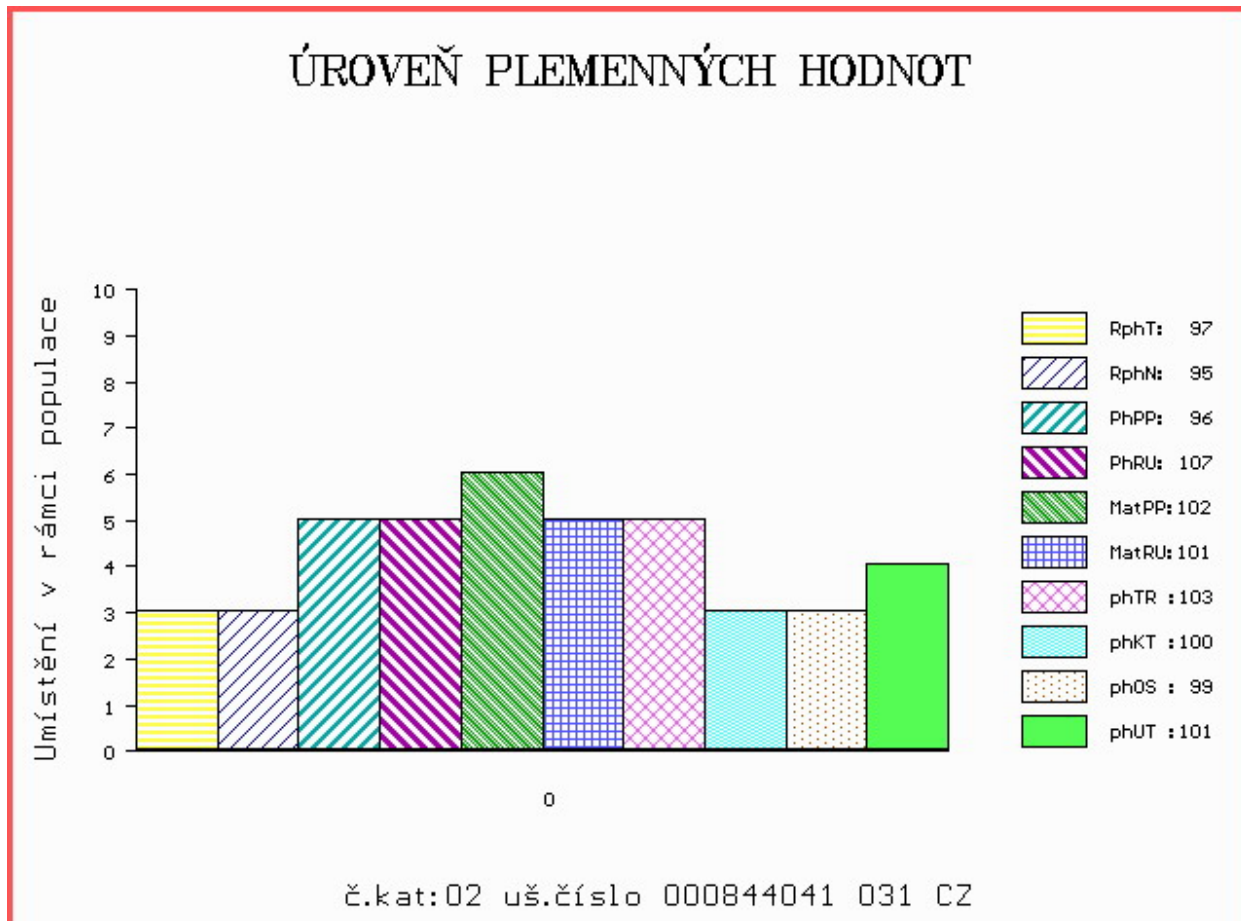

Číslo : **643682 081 CZ ALONZO VFU** Číslo katalogu 3  
 Dat.nar. : 29.01.2014 Plemeno : Y100 Limousine  
 Chovatel : VFU Brno ŠZP Nový Jičín  
 Majitel : VFU Brno ŠZP Nový Jičín

OOO ZLI 230 DAUPHIN 1988004715  
 OO 277 961 OBJAT 1930299413  
 MOO 1996004346 FR MELODIE 1996004346

**OTEC ZLM 092 MILLINGTON FRANKFURT MRJ10-605**

OMO 279 325 NORMANDE ECOSSE CAXE-002  
 MO 52200014 UK NEWSHAM LEMON BAU95-011  
 MMO 0 NEWSHAM EMERALD BAUE-016

OOM ZLI 437 MOZART Z CUNKOVA ET 253000156381031  
 OM ZLI 521 ORION Z KALIŠTĚ 031000524789053  
 MOM 8137 517 CZ DORIS Z KALIŠTĚ 031517008137

**MATKA 163759 981 CZ TWIGI VFU 007000163759981**

OMM ZLI 325 KOLJA VFU 007764119005  
 MM 122201 981 CZ OGARKA VFU 007000122201981  
 MMM 113282 704 CZ IDEA VFU 007704113282

Vlastní užitkovost: ve 120d: **206 kg** ve 210d: **327 kg** v 365d: **559 kg** / kříž: **138 cm**  
 Přírustek v testu : **1908 g / 115** přírustek od narození: **1488 g / 115** šourek **35 cm**  
 Věk při ZV **456** dní aktuálně k 25.03.15 hmotnost: **673 kg** výška v kříži: **142 cm**

**PLEMENNÉ HODNOTY**

**LINEARNÍ HODNOCENÍ**

	pp	ru	pp	ru	TR	KT	OS	UT	Hmot	kříž	TR	KT	OS	UT	CE
BÝK PE	86	112	ME	102	107	109	109	108	110						
MATKA PE	95	113	ME	104	106	97	101	102	102	666	143	22	19	18	6
OTEC PE	92	98	ME	99	103	103	104	103	104						

HODNOCEN: TR 9 / /10 KT / / OS / / UT Výsledek:

**ÚROVEŇ PLEMENNÝCH HODNOT**

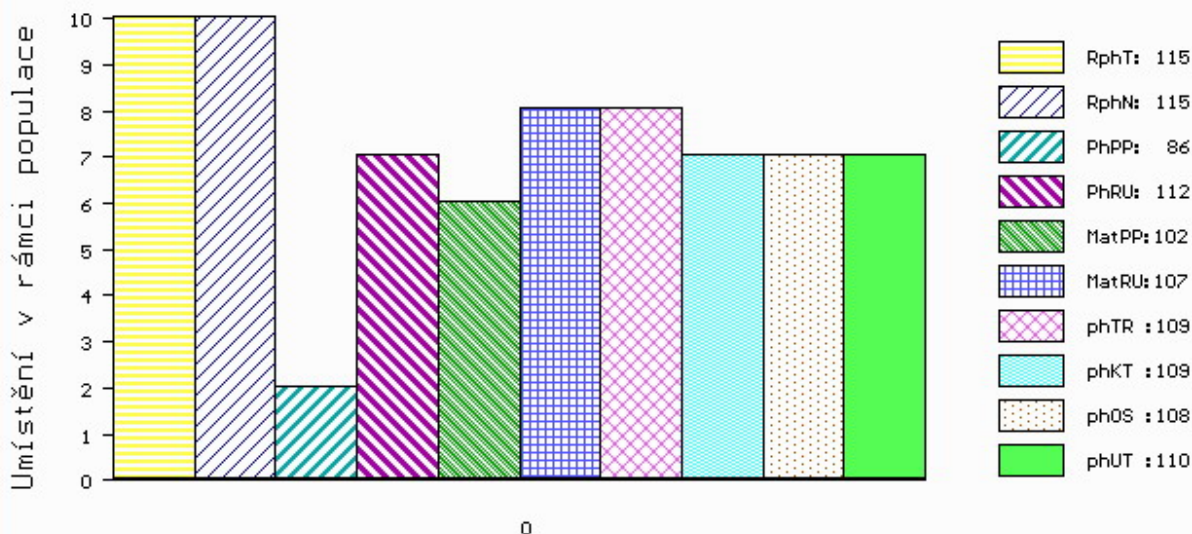

č.kat:03 uš.číslo 000643682 081 CZ



Číslo : **648381 081 CZ ALKRON Z MELČE** Číslo katalogu 4  
 Dat.nar. : 01.02.2014 Plemeno : Y100 Limousine  
 Chovatel : Bystrianská Jana, Melč  
 Majitel : Bystrianská Jana, Melč

OOO 262 468 INSECTE 1993002022  
 OO 262 467 OTAN 1998000189  
 MOO 1994002527 FR JADE 1994002527

**OTEC ZLI 739 RECIF 1627496661**  
 OMO 267 872 ECHO 2989002598  
 MO 2992043865 FR HUNE 2992043865  
 MMO 2983054212 FR ULLA 2983054212

OOM 270 531 CEDAR PATCH GRENADIER P 103405  
 OM 270 373 VRAI P 8700840731  
 MOM 140915 CA LIBELLULE 140915

**MATKA 1933480113 FR ETE P 1933480113**  
 OMM 270 335 FAIGNANT 8790002131  
 MM 1997011591 FR NOUGATINE 1997011591  
 MMM 1992003885 FR HOTESSE 1992003885

Vlastní užitkovost: ve 120d: **182 kg** ve 210d: **291 kg** v 365d: **497 kg** / kříž: **134 cm**  
 Přírustek v testu : **1216 g / 83** přírustek od narození: **1216 g / 88** šourek **37 cm**  
 Věk při ZV **453** dní aktuálně k 25.03.15 hmotnost: **550 kg** výška v kříži: **137 cm**

PLEMENNÉ HODNOTY										LINEARNÍ HODNOCENÍ							
	pp	ru	pp	ru	TR	KT	OS	UT		Hmot	kříž	TR	KT	OS	UT	CE	
BÝK	PE	103	105	ME	90	109	91	93	95	93							
MATKA	PE	99	105	ME	101	94	94	98	100	98	770	144	26	19	18	7	70
OTEC	PE	105	112	ME	83	121	113	104	101	105							

HODNOCEN: TR 7 / / 8 KT / / OS / / UT Výsledek:

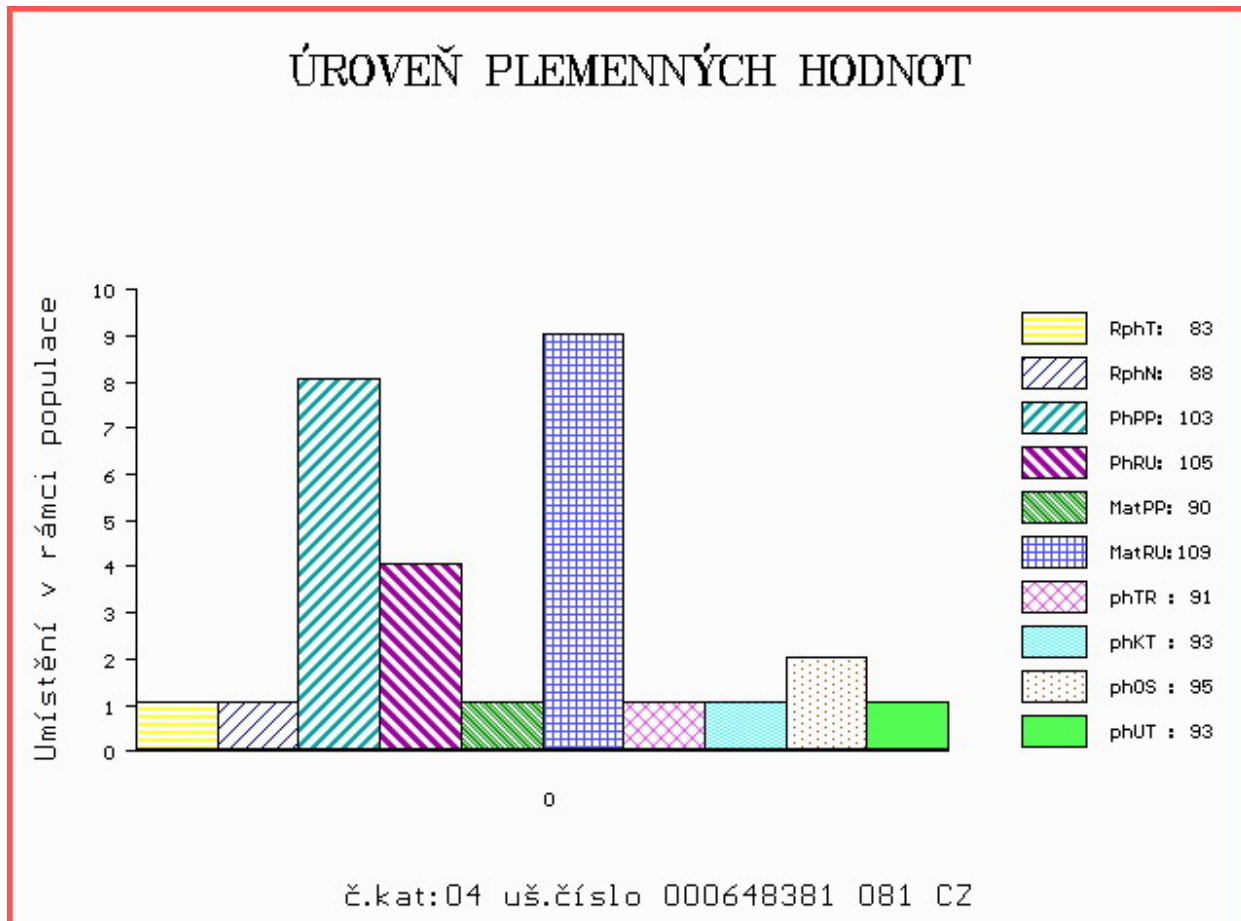

Číslo : **643683 081 CZ ALBION VFU** Číslo katalogu 5  
 Dat.nar. : 02.02.2014 Plemeno : Y100 Limousine  
 Chovatel : VFU Brno ŠZP Nový Jičín  
 Majitel : VFU Brno ŠZP Nový Jičín

OOO 262 316 HAMMEL OASSIS 64467-00709  
 OO ZLI 576 TRONSO POLLED ROLF P 46791-00185  
 MOO 4679100133 DK TRONSO POLLED MAIKEN P 46791-00133

**OTEC ZLM 047 SNAP POLLED GOLD V 64893-00085**  
 OMO 262 720 KLEGVANGGÁRD URANUS P 43142-00546  
 MO 6489300056 DK SNAP POLLED DONNA P 64893-00056  
 MMO 7779300173 DK SLÁGÁRD SORINE 77793-00173

OOM ZLI 229 ELEAZAR 1989009820  
 OM ZLI 325 KOLJA VFU 007764119005  
 MOM 6960 517 CZ ELECTRICITE 8789013608

**MATKA 163756 981 CZ TUNA VFU 007000163756981**  
 OMM ZLI 294 LOUXOR 1995010819  
 MM 105092 981 CZ NORMA VFU 007000105092981  
 MMM 113284 704 CZ IRIS VFU 007704113284

Vlastní užitkovost: ve 120d: **206 kg** ve 210d: **326 kg** v 365d: **525 kg** / kříž: **139 cm**  
 Přírustek v testu : **1441 g / 102** přírustek od narození: **1339 g / 108** šourek **37 cm**  
 Věk při ZV **452** dní aktuálně k 25.03.15 hmotnost: **598 kg** výška v kříži: **142 cm**

**PLEMENNÉ HODNOTY**

**LINEARNÍ HODNOCENÍ**

	pp	ru	pp	ru	TR	KT	OS	UT	Hmot	kříž	TR	KT	OS	UT	CE		
BÝK	PE	96	113	ME	102	104	110	111	111	111							
MATKA	PE	89	116	ME	107	108	105	112	114	113	812	144	25	21	19	7	72
OTEC	PE	102	105	ME	95	94	99	106	108	106							

HODNOCEN: TR 9 / / 9 KT / / OS / / UT Výsledek:

**ÚROVEŇ PLEMENNÝCH HODNOT**

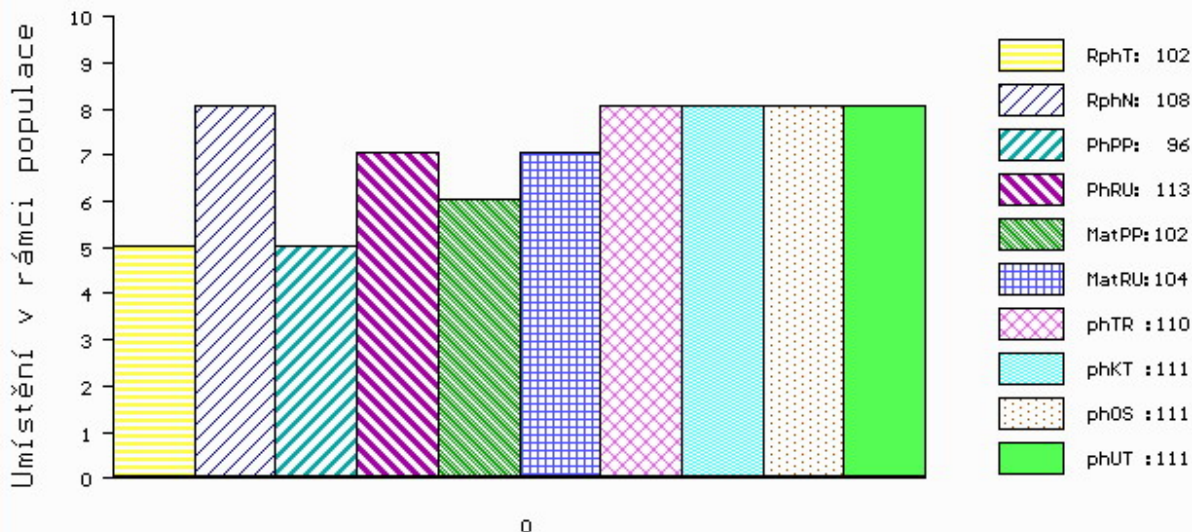

č.kat:05 uš.číslo 000643683 081 CZ

Číslo : **648382 081 CZ ABDUL Z MELČE** Číslo katalogu 6  
 Dat.nar. : 03.02.2014 Plemeno : Y100 Limousine  
 Chovatel : Bystrianská Jana, Melč  
 Majitel : Bystrianská Jana, Melč

OOO 262 468 INSECTE 1993002022  
 OO 262 467 OTAN 1998000189  
 MOO 1994002527 FR JADE 1994002527

**OTEC ZLI 739 RECIF 1627496661**  
 OMO 267 872 ECHO 2989002598  
 MO 2992043865 FR HUNE 2992043865  
 MMO 2983054212 FR ULLA 2983054212

OOM 270 531 CEDAR PATCH GRENADIER P 103405  
 OM 270 373 VRAI P 8700840731  
 MOM 140915 CA LIBELLULE 140915

**MATKA 8700841429 FR DELICIEUSE P 8700841429**  
 OMM 271 650 RECORD 1521478193  
 MM 8700840927 FR ARDENTE 8700840927  
 MMM 8700840466 FR SPORTIVE 8700840466

Vlastní užitkovost: ve 120d: **176 kg** ve 210d: **305 kg** v 365d: **520 kg** / kříž: **134 cm**  
 Přírustek v testu : **1233 g / 84** přírustek od narození: **1270 g / 90** šourek **36 cm**  
 Věk při ZV **451** dní aktuálně k 25.03.15 hmotnost: **570 kg** výška v kříži: **137 cm**

PLEMENNÉ HODNOTY										LINEARNÍ HODNOCENÍ						
	pp	ru	pp	ru	TR	KT	OS	UT		Hmot	kříž	TR	KT	OS	UT	CE
BÝK	PE	103	106	ME	89	112	102	102	102	103						
MATKA	PE	98	107	ME	99	99	99	100	100	100	520	135	21	21	21	7 70
OTEC	PE	105	112	ME	83	121	113	104	101	105						

HODNOCEN: TR 7 / / 9 KT / / OS / / UT Výsledek:

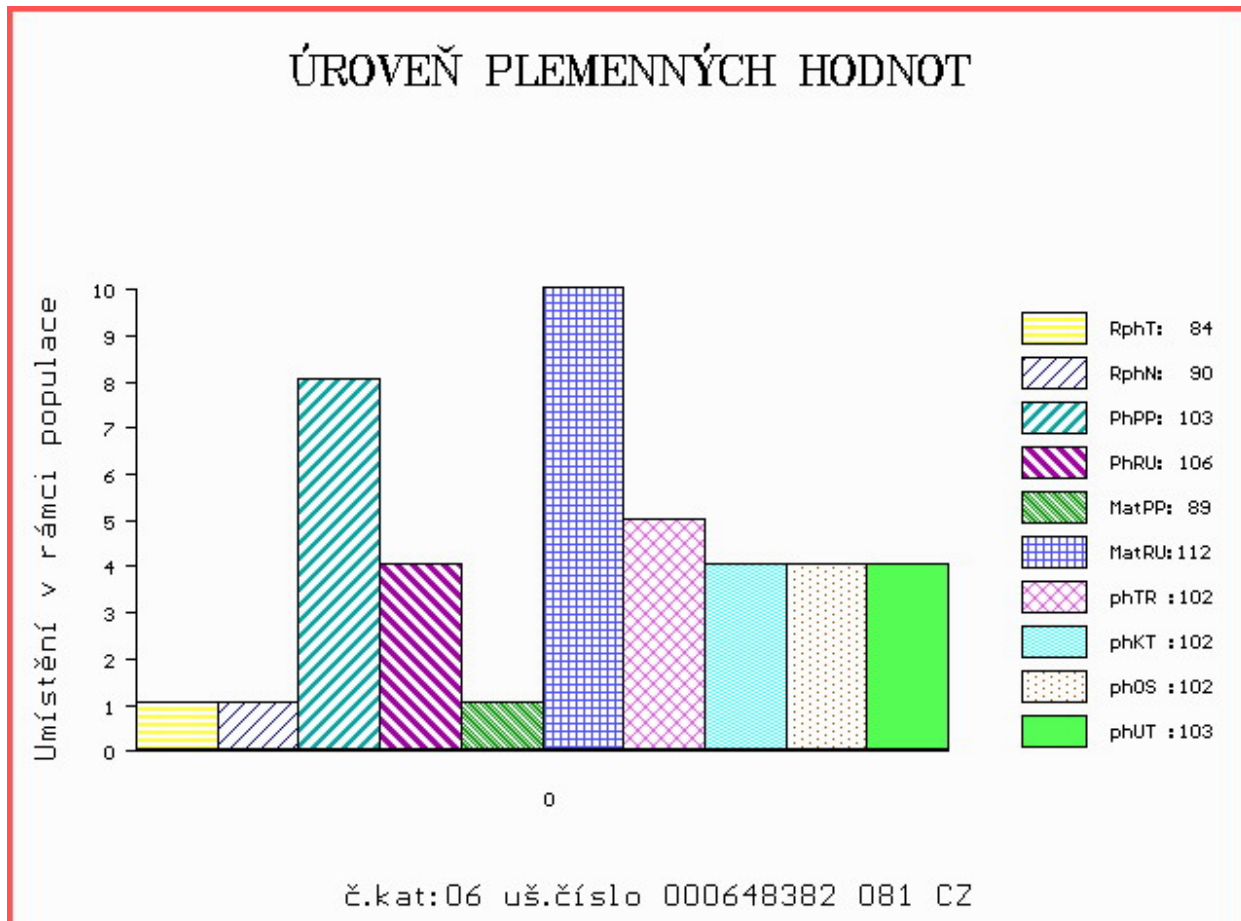

Číslo : **697863 053 CZ ADAM AVENA** Číslo katalogu 7  
 Dat.nar. : 03.02.2014 Plemeno : Y100 Limousine  
 Chovatel : Avena s.r.o.Dlouhá Třebová  
 Majitel : Jihočeský chovatel a.s.Č.Budějovice

OOO 267 505 FERRY 1990003045  
 OO ZLI 437 MOZART Z CUNKOVA ET 253000156381031  
 MOO 8793051142 FR IDENTIQUE 8793051142

**OTEC LIP 501 REXÍK Z KALIŠTĚ 031000562343053**

OMO ZLI 229 ELEAZAR 1989009820  
 MO 8167 517 CZ DOLINA Z KALIŠTĚ 031517008167  
 MMO 98002 511 CZ DRAZSĚ 589/0.08.006

**OOM ZLI 208 JOKEY 8794003163**

OM ZLI 319 JOKER VFU 007764119018  
 MOM 61 705 CZ FREGATE 8790050891

**MATKA 177794 953 CZ PACKA AVENA 028000177794953**

OMM ZLI 230 DAUPHIN 1988004715  
 MM 109602 511 CZ CHRIS AVENA 028511109602  
 MMM 411 517 CZ EVITA AVENA 028517000411

Vlastní užitkovost:ve 120d: **211 kg** ve 210d: **329 kg** v 365d: **557 kg** / kříž: **141 cm**  
 Přírustek v testu : **1425 g / 95** přírustek od narození: **1386 g / 96** šourek **37 cm**  
 Věk při ZV **451** dní aktuálně k 25.03.15 hmotnost: **620 kg** výška v kříži: **142 cm**

PLEMENNÉ HODNOTY										LINEARNÍ HODNOCENÍ						
	pp	ru	pp	ru	TR	KT	OS	UT		Hmot	kříž	TR	KT	OS	UT	CE
BÝK	PE	83	117	ME	106	109	118	111	109	113						
MATKA	PE	88	113	ME	108	106	111	109	110	111	880	152	27	20	19	7 73
OTEC	PE	88	123	ME	99	105	119	109	106	112						

HODNOCEN: TR 9 / /10 KT / / OS / / UT Výsledek:

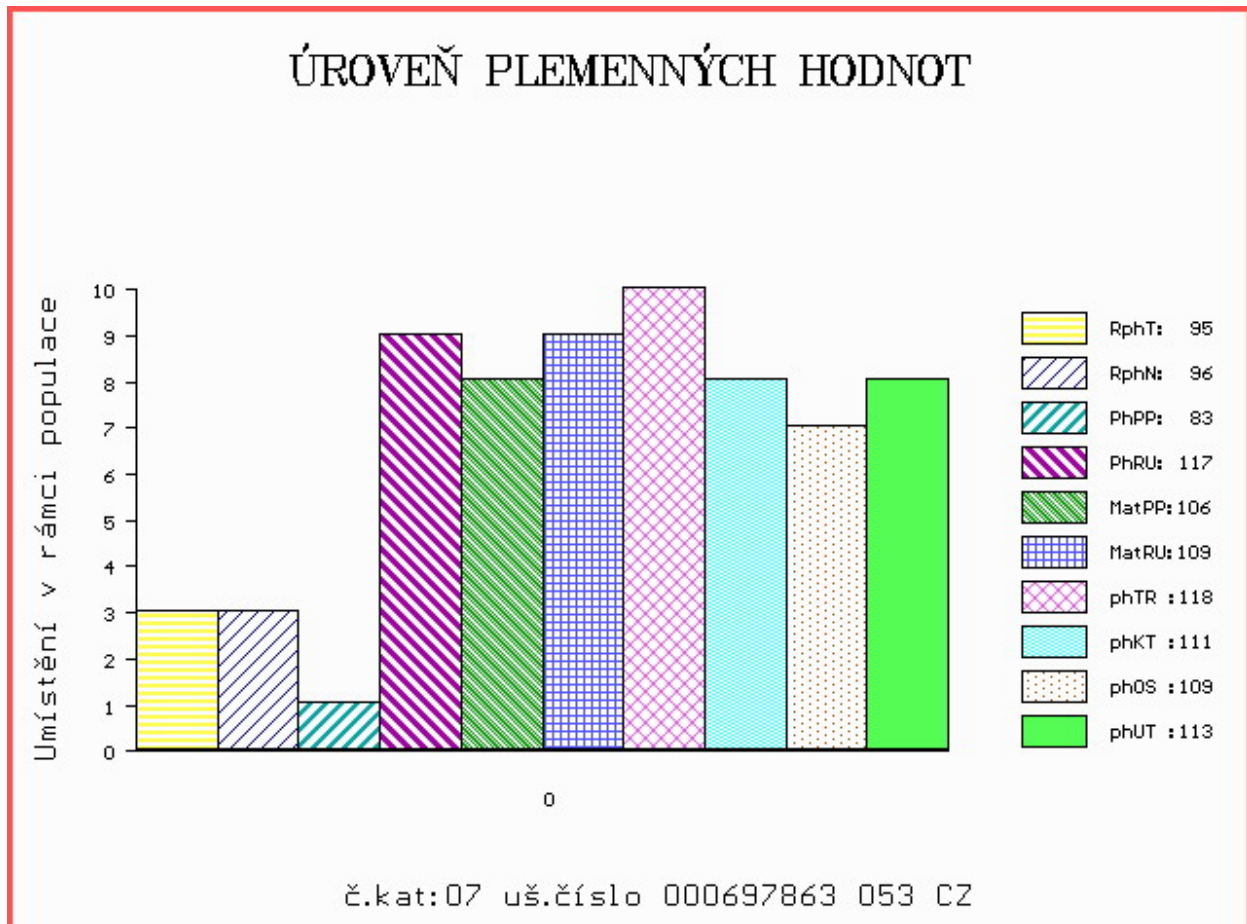

Číslo : **697864 053 CZ ANGEL AVENA** Číslo katalogu 8  
 Dat.nar. : 05.02.2014 Plemeno : Y100 Limousine  
 Chovatel : Avena s.r.o.Dlouhá Třebová  
 Majitel : Avena s.r.o.Dlouhá Třebová

OOO 267 505 FERRY 1990003045  
 OO ZLI 437 MOZART Z CUNKOVA ET 253000156381031  
 MOO 8793051142 FR IDENTIQUE 8793051142

**OTEC LIP 501 REXÍK Z KALIŠTĚ 031000562343053**

OMO ZLI 229 ELEAZAR 1989009820  
 MO 8167 517 CZ DOLINA Z KALIŠTĚ 031517008167  
 MMO 98002 511 CZ DRAZSĚ 589/0.08.006

OOM ZLI 208 JOKEY 8794003163  
 OM ZLI 319 JOKER VFU 007764119018  
 MOM 61 705 CZ FREGATE 8790050891

**MATKA 177791 953 CZ 028000177791953**

OMM ZLI 167 VOLCAN 1984004136  
 MM 411 517 CZ EVITA AVENA 028517000411  
 MMM 20868 571 CZ GENIALE 8791003986

Vlastní užitkovost: ve 120d: **216 kg** ve 210d: **321 kg** v 365d: **570 kg** / kříž: **135 cm**  
 Přírustek v testu : **1583 g / 102** přírustek od narození: **1429 g / 103** šourek **35 cm**  
 Věk při ZV **449** dní aktuálně k 25.03.15 hmotnost: **625 kg** výška v kříži: **137 cm**

**PLEMENNÉ HODNOTY**

**LINEARNÍ HODNOCENÍ**

	pp	ru	ME	pp	ru	TR	KT	OS	UT	Hmot	kříž	TR	KT	OS	UT	CE	
BÝK	PE	101	113	ME	95	112	117	117	120								
MATKA	PE	97	107	ME	97	107	114	116	116	890	/	151	27	22	21	8	78
OTEC	PE	88	123	ME	99	109	109	106	112								

HODNOCEN: TR 7 / /10 KT / / OS / / UT Výsledek:

**ÚROVEŇ PLEMENNÝCH HODNOT**

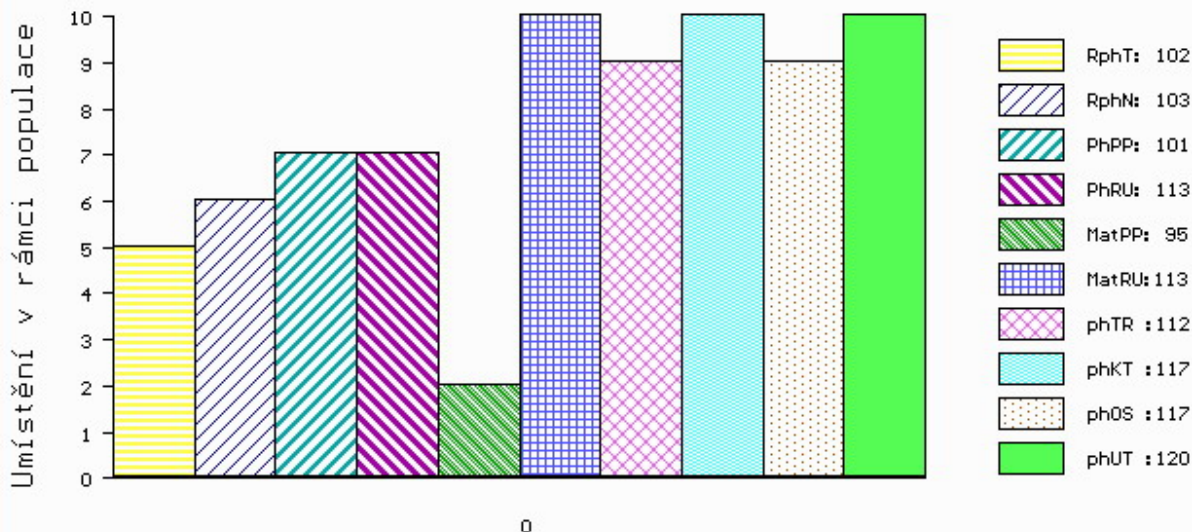

č.kat:08 uš.číslo 000697864 053 CZ

Číslo : **697865 053 CZ ARMANDO AVENA** Číslo katalogu 9  
 Dat.nar. : 05.02.2014 Plemeno : Y100 Limousine  
 Chovatel : Avena s.r.o.Dlouhá Třebová  
 Majitel : Jihočeský chovatel a.s.Č.Budějovice

OOO 267 505 FERRY 1990003045  
 OO ZLI 437 MOZART Z CUNKOVA ET 253000156381031  
 MOO 8793051142 FR IDENTIQUE 8793051142

**Otec LIP 501 REXÍK Z KALIŠTĚ 031000562343053**  
 OMO ZLI 229 ELEAZAR 1989009820  
 MO 8167 517 CZ DOLINA Z KALIŠTĚ 031517008167  
 MMO 98002 511 CZ DRAZSĚ 589/0.08.006

OOM ZLI 208 JOKEY 8794003163  
 OM ZLI 319 JOKER VFU 007764119018  
 MOM 61 705 CZ FREGATE 8790050891

**MATKA 240115 953 CZ 028000240115953**  
 OMM LIP 114 CHULIO 007517003850  
 MM 143286 511 CZ 028000143286511  
 MMM 1831 517 CZ 028517001831

Vlastní užitkovost: ve 120d: **190 kg** ve 210d: **320 kg** v 365d: **545 kg** / kříž: **137 cm**  
 Přírustek v testu : **1691 g / 106** přírustek od narození: **1433 g / 113** šourek **35 cm**  
 Věk při ZV **449** dní aktuálně k 25.03.15 hmotnost: **622 kg** výška v kříži: **137 cm**

PLEMENNÉ HODNOTY										LINEARNÍ HODNOCENÍ						
	pp	ru	pp	ru	TR	KT	OS	UT		Hmot	kříž	TR	KT	OS	UT	CE
BÝK	PE	101	116	ME	105	105	107	112	113	114						
MATKA	PE	92	114	ME	114	101	106	114	116	115	720	142	25	19	18	6 68
Otec	PE	88	123	ME	99	105	119	109	106	112						

HODNOCEN: TR 7 / /10 KT / / OS / / UT Výsledek:

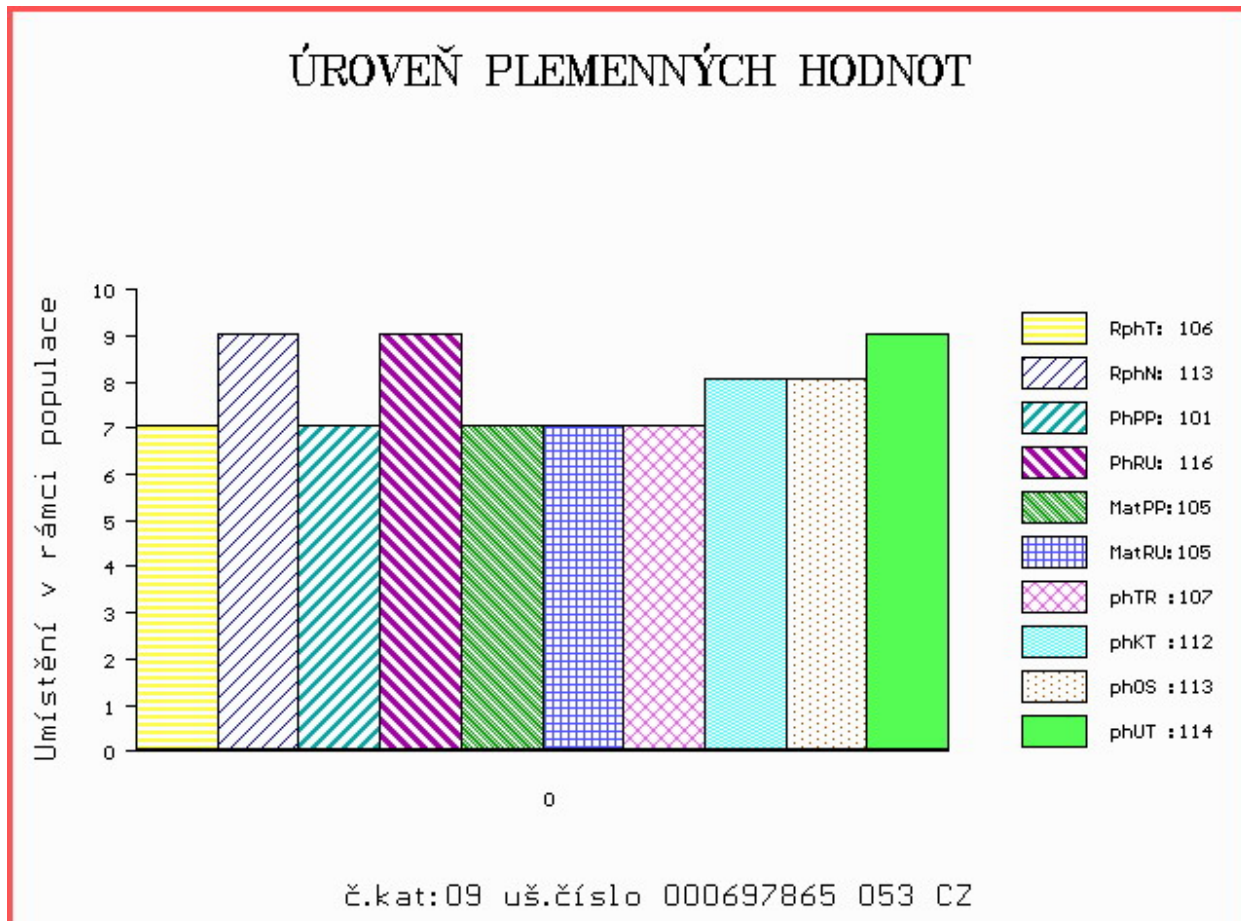

Číslo : **697866 053 CZ AXA AVENA** Číslo katalogu 10  
 Dat.nar. : 09.02.2014 Plemeno : Y100 Limousine  
 Chovatel : Avena s.r.o.Dlouhá Třebová  
 Majitel : Avena s.r.o.Dlouhá Třebová

OOO 267 505 FERRY 1990003045  
 OO ZLI 437 MOZART Z CUNKOVA ET 253000156381031  
 MOO 8793051142 FR IDENTIQUE 8793051142

**Otec LIP 501 REXÍK Z KALIŠTĚ 031000562343053**  
 OMO ZLI 229 ELEAZAR 1989009820  
 MO 8167 517 CZ DOLINA Z KALIŠTĚ 031517008167  
 MMO 98002 511 CZ DRAZSĚ 589/0.08.006

OOM ZLI 208 JOKEY 8794003163  
 OM ZLI 319 JOKER VFU 007764119018  
 MOM 61 705 CZ FREGATE 8790050891

**Matka 219110 953 CZ 028000219110953**  
 OMM ZLI 269 HIGHLANDER 1692111209  
 MM 109825 511 CZ 028000109825511  
 MMM 7562 517 CZ 028517007562

Vlastní užitkovost: ve 120d: **223 kg** ve 210d: **349 kg** v 365d: **556 kg** / kříž: **140 cm**  
 Přírustek v testu : **1600 g / 104** přírustek od narození: **1460 g / 110** šourek **36 cm**  
 Věk při ZV **445** dní aktuálně k 25.03.15 hmotnost: **641 kg** výška v kříži: **141 cm**

PLEMENNÉ HODNOTY										LINEARNÍ HODNOCENÍ								
	pp	ru	pp	ru	TR	KT	OS	UT		Hmot	kříž	TR	KT	OS	UT	CE		
BÝK	PE	<b>89</b>	<b>122</b>	ME	<b>91</b>	<b>108</b>	<b>120</b>	<b>117</b>	<b>115</b>	<b>119</b>								
MATKA	PE	<b>93</b>	<b>115</b>	ME	<b>92</b>	<b>106</b>	<b>114</b>	<b>118</b>	<b>118</b>	<b>119</b>	<b>885</b>	<b>/</b>	<b>149</b>	<b>27</b>	<b>22</b>	<b>22</b>	<b>8</b>	<b>79</b>
Otec	PE	<b>88</b>	<b>123</b>	ME	<b>99</b>	<b>105</b>	<b>119</b>	<b>109</b>	<b>106</b>	<b>112</b>								

HODNOCEN: TR 9 / /10 KT / / OS / / UT Výsledek:

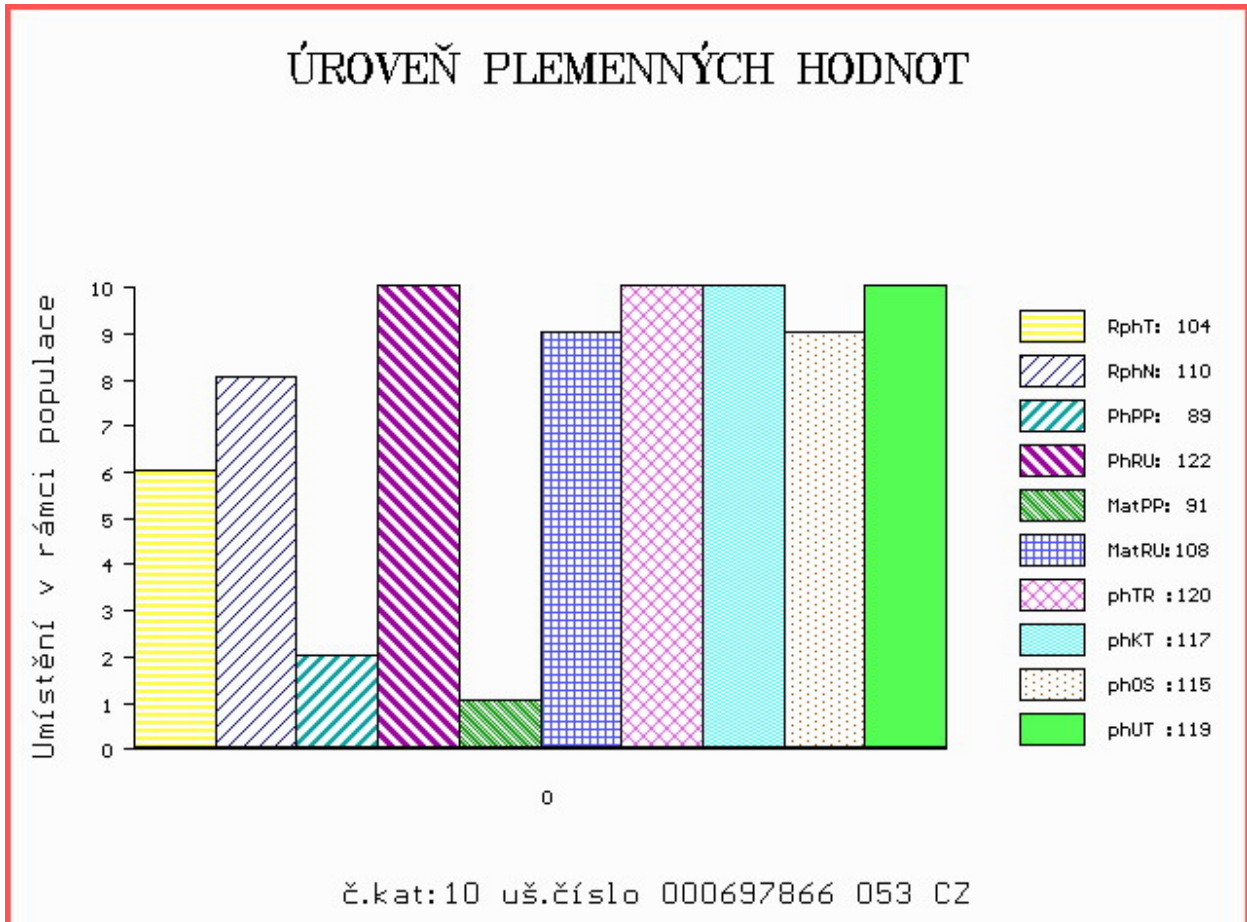

Číslo : **648380 081 CZ ATYR Z MELČE P** Číslo katalogu 11  
 Dat.nar. : 11.02.2014 Plemeno : Y100 Limousine  
 Chovatel : Bystrianská Jana, Melč  
 Majitel : Bystrianská Jana, Melč

OOO 262 271 NOTAIRE 1298171399  
 OO 262 269 POPEYE 2399064280  
 MOO 2396034579 FR MANON 2396034579

**OTEC ZLI 665 USSE 2303293868**  
 OMO 262 280 FIGUIER 2390017738  
 MO 2395069771 FR LOTTE 2395069771  
 MMO 2387055312 FR COCOTTE 2387055312

OOM 262 546 KAUP'S POLLED HAVANA 121924  
 OM ZLI 663 VIKING PP 2304904377  
 MOM 1311379 US C&S FINDERS KEEPERS 645F P 1311379

**MATKA 800523818 FR ENGLAND P 0800523818**  
 OMM ZLI 648 PANACHE 2300542883  
 MM 800523555 FR AVELINE 0800523555  
 MMM 894000587 FR JAVELINE 0894000587

Vlastní užitkovost: ve 120d: **209 kg** ve 210d: **318 kg** v 365d: **572 kg** / kříž: **141 cm**  
 Přírustek v testu : **1808 g / 103** přírustek od narození: **1484 g / 103** šourek **37 cm**  
 Věk při ZV **443** dní aktuálně k 25.03.15 hmotnost: **647 kg** výška v kříži: **143 cm**

PLEMENNÉ HODNOTY										LINEARNÍ HODNOCENÍ								
	pp	ru	pp	ru	TR	KT	OS	UT		Hmot	kříž	TR	KT	OS	UT	CE		
BÝK	PE	96	112	ME	104	100	109	106	104	106								
MATKA	PE	100	108	ME	105	101	103	97	95	97	850	/	143	24	21	20	7	72
OTEC	PE	91	111	ME	103	97	103	109	109	109								

HODNOCEN: TR 10 / /10 KT / / OS / / UT Výsledek:

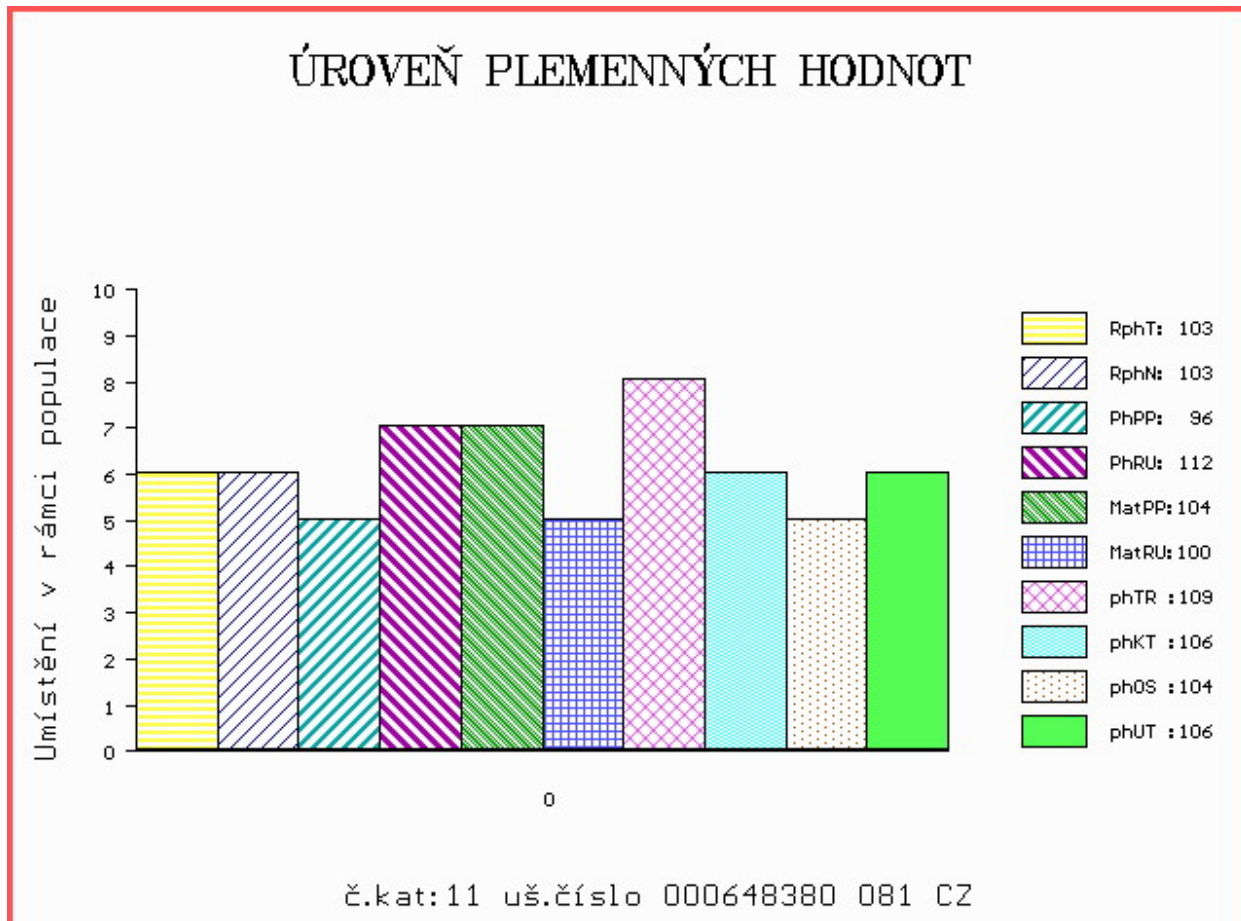



Číslo : **648384 081 CZ ASSE Z MELČE** Číslo katalogu 12  
 Dat.nar. : 11.02.2014 Plemeno : Y100 Limousine  
 Chovatel : Bystrianská Jana, Melč  
 Majitel : Bystrianská Jana, Melč

OOO 262 271 NOTAIRE 1298171399  
 OO 262 269 POPEYE 2399064280  
 MOO 2396034579 FR MANON 2396034579

**OTEC ZLI 665 USSE 2303293868**  
 OMO 262 280 FIGUIER 2390017738  
 MO 2395069771 FR LOTTE 2395069771  
 MMO 2387055312 FR COCOTTE 2387055312

OOM ZLI 554 SILVERBIRD P 07.677 02475  
 OM 271 628 ULM P 2424423312  
 MOM 2424439193 FR PLATINE 2424439193

**MATKA 800523805 FR EVA P 0800523805**  
 OMM ZLI 648 PANACHE 2300542883  
 MM 8005233613 FR BOLIVIE 0800523613  
 MMM 800523228 FR SAXE 0800523228

Vlastní užitkovost: ve 120d: **199 kg** ve 210d: **320 kg** v 365d: **555 kg** / kříž: **137 cm**  
 Přírustek v testu : **1625 g / 97** přírustek od narození: **1467 g / 100** šourek **37 cm**  
 Věk při ZV **443** dní aktuálně k 25.03.15 hmotnost: **640 kg** výška v kříži: **138 cm**

PLEMENNÉ HODNOTY										LINEARNÍ HODNOCENÍ								
	pp	ru	pp	ru	TR	KT	OS	UT		Hmot	kříž	TR	KT	OS	UT	CE		
BÝK	PE	94	112	ME	101	91	97	109	111	110								
MATKA	PE	95	105	ME	103	90	93	98	99	99	760	/	141	24	20	19	7	70
OTEC	PE	91	111	ME	103	97	103	109	109	109								

HODNOCEN: TR 8 / /10 KT / / OS / / UT Výsledek:

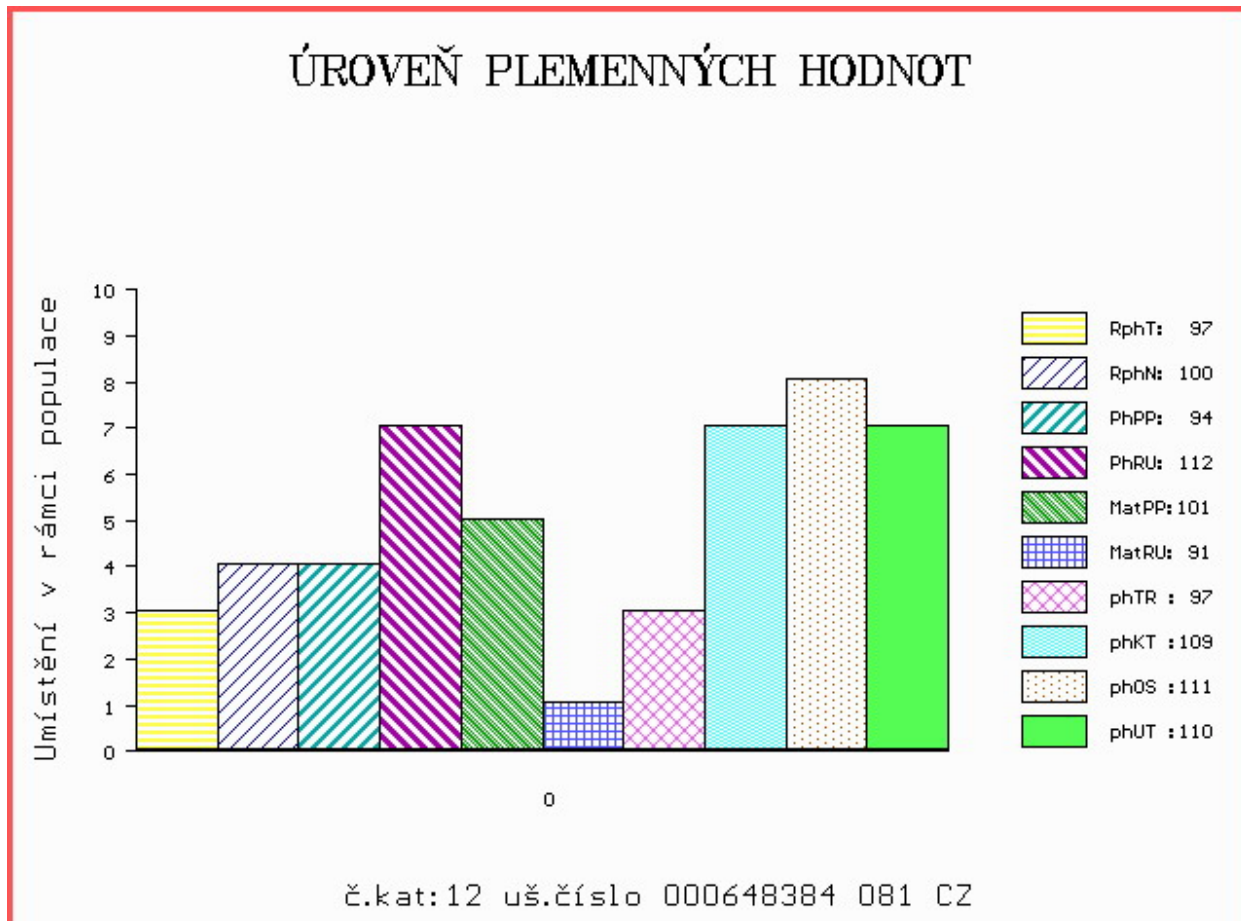

Číslo : **697868 053 CZ ALAN AVENA** Číslo katalogu 13  
 Dat.nar. : 21.02.2014 Plemeno : Y100 Limousine  
 Chovatel : Avena s.r.o.Dlouhá Třebová  
 Majitel : Avena s.r.o.Dlouhá Třebová

OOO 267 505 FERRY 1990003045  
 OO ZLI 437 MOZART Z CUNKOVA ET 253000156381031  
 MOO 8793051142 FR IDENTIQUE 8793051142

**OTEC LIP 501 REXÍK Z KALIŠTĚ 031000562343053**  
 OMO ZLI 229 ELEAZAR 1989009820  
 MO 8167 517 CZ DOLINA Z KALIŠTĚ 031517008167  
 MMO 98002 511 CZ DRAZSĚ 589/0.08.006

OOM ZLI 208 JOKEY 8794003163  
 OM ZLI 319 JOKER VFU 007764119018  
 MOM 61 705 CZ FREGATE 8790050891

**MATKA 219100 953 CZ 028000219100953**  
 OMM ZLI 194 ANXIEUX 2385055689  
 MM 1819 517 CZ 028517001819  
 MMM 86639 511 CZ TANTINE 8782001300

Vlastní užitkovost: ve 120d: **215 kg** ve 210d: **360 kg** v 365d: **608 kg** / kříž: **142 cm**  
 Přírustek v testu : **1625 g / 104** přírustek od narození: **1562 g / 111** šourek **38 cm**  
 Věk při ZV **433** dní aktuálně k 25.03.15 hmotnost: **662 kg** výška v kříži: **143 cm**

PLEMENNÉ HODNOTY										LINEARNÍ HODNOCENÍ							
	pp	ru	pp	ru	TR	KT	OS	UT		Hmot	kříž	TR	KT	OS	UT	CE	
BÝK	PE	88	125	ME	103	102	121	116	112	117							
MATKA	PE	91	116	ME	108	99	114	113	111	113	850	153	27	23	22	8	80
OTEC	PE	88	123	ME	99	105	119	109	106	112							

HODNOCEN: TR 10 / /10 KT / / OS / / UT Výsledek:

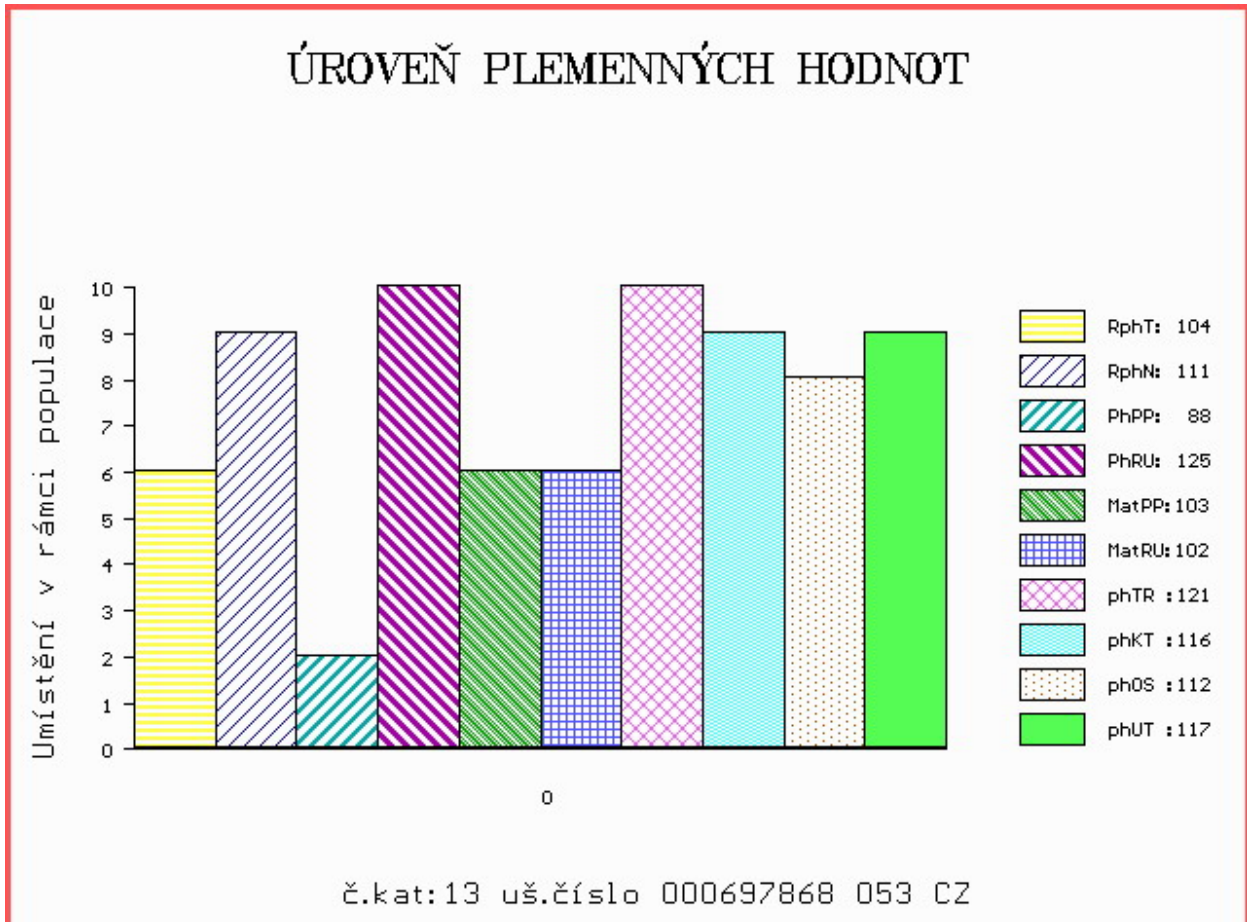

Číslo : **870564 031 CZ ARRI AGF** Číslo katalogu 14  
 Dat.nar. : 28.02.2014 Plemeno : Y100 Limousine  
 Chovatel : PLEMCHOV Strašice, a.s.  
 Majitel : PLEMCHOV Strašice, a.s.

OOO ZLI 294 LOUXOR 1995010819  
 OO ZLI 374 LILIE Z KALIŠTĚ 031053020507  
 MOO 355 517 CZ DOUBRAVKA Z KALIŠTĚ 031517000355

**Otec LIP 658 TALENT Z TODNĚ 397000673770031**

OMO 268 813 RICARD 5627457963  
 MO 4240970929 FR VOUTE 4240970929  
 MMO 4240302324 FR PATIENCE 4240302324

OOM 000 VAURIEN 1204073817  
 OM 272 454 DAKAR 2308912647  
 MOM 2397053961 FR NAVALE 2397053961

**Matka 4810018194 FR FRIMOUSSE 4810018194**

OMM 272 455 LANAUD 8795005845  
 MM 1940178326 FR PANHARD 165 1930178326  
 MMM 1995019276 FR LABORANTIN 1995019276

Vlastní užitkovost: ve 120d: **202 kg** ve 210d: **319 kg** v 365d: **547 kg** / kříž: **134 cm**  
 Přírustek v testu : **1558 g / 101** přírustek od narození: **1400 g / 110** šourek **35 cm**  
 Věk při ZV **426** dní aktuálně k 25.03.15 hmotnost: **591 kg** výška v kříži: **135 cm**

**PLEMENNÉ HODNOTY**

**LINEARNÍ HODNOCENÍ**

	pp	ru	ME	pp	ru	TR	KT	OS	UT	Hmot	kříž	TR	KT	OS	UT	CE
BÝK	PE	92	121	ME	97	108	106	109	108	109						
MATKA	PE	93	116	ME	103	105	102	102	101	101	830	149	27	24	24	9 84
Otec	PE	86	121	ME	94	106	104	109	108	109						

HODNOCEN: TR 7 / /10 KT / / OS / / UT Výsledek:

**ÚROVEŇ PLEMENNÝCH HODNOT**

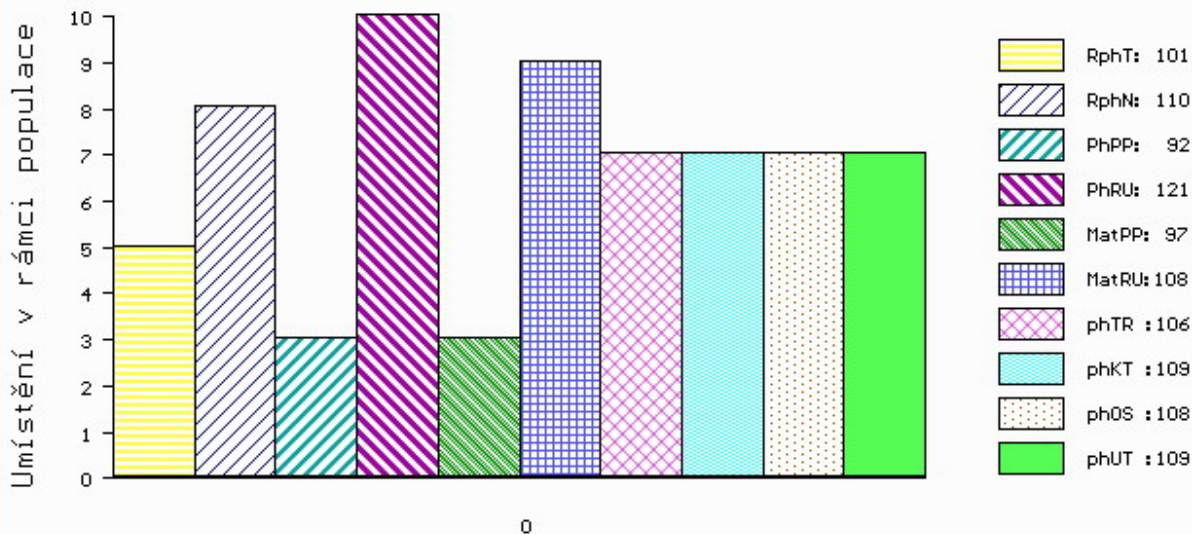

č.kat:14 uš.číslo 000870564 031 CZ

Číslo : **648386 081 CZ AMIGO Z MELČO** Číslo katalogu 15  
 Dat.nar. : 01.03.2014 Plemeno : Y100 Limousine  
 Chovatel : Bystrianská Jana, Melč  
 Majitel : Bystrianská Jana, Melč

OOO 271 361 ADROIT 1932017859  
 OO ZLI 888 EUPLUS 2309430066  
 MOO 2395525421 FR VANINA 2305525421

**OTEC ZLM 137 VIGO Z KALIŠTĚ 031000670477053**

OMO ZLI 403 NECTAR 1997013151  
 MO 167513 953 CZ FEMINA Z KALIŠTĚ 031000167513953  
 MMO 8115 517 CZ FLORA Z KALIŠTĚ 031517008115

OOM 269 505 1 WAY POLLED KANA PP 140164  
 OM 269 781 KOLVIGGAARD P 39321-01376  
 MOM 3932101276 DK KOLVIGGAARD TRINE 39321-01276

**MATKA 3932101468 DK P 39321-01468**

OMM 262 715 FUGLHOJGARD LARS 39272-01173  
 MM 3932101084 DK KOLVIGGAARD PEGGY 39321-01084  
 MMM 3932100977 DK KOLVIGGAARD MARIA 39321-00977

Vlastní užitkovost: ve 120d: **227 kg** ve 210d: **327 kg** v 365d: **514 kg** / kříž: **137 cm**  
 Přírustek v testu : **1341 g / 94** přírustek od narození: **1267 g / 102** šourek **34 cm**  
 Věk při ZV **425** dní aktuálně k 25.03.15 hmotnost: **536 kg** výška v kříži: **138 cm**

PLEMENNÉ HODNOTY										LINEARNÍ HODNOCENÍ						
	pp	ru	pp	ru	TR	KT	OS	UT		Hmot	kříž	TR	KT	OS	UT	CE
BÝK	PE	95	114	ME	98	101	111	107	104	107						
MATKA	PE	99	103	ME	100	101	100	100	100	100	553 /	133	18	20	19	6 63
OTEC	PE	89	121	ME	98	99	117	113	110	113						

HODNOCEN: TR 8 / / 9 KT / / OS / / UT Výsledek:

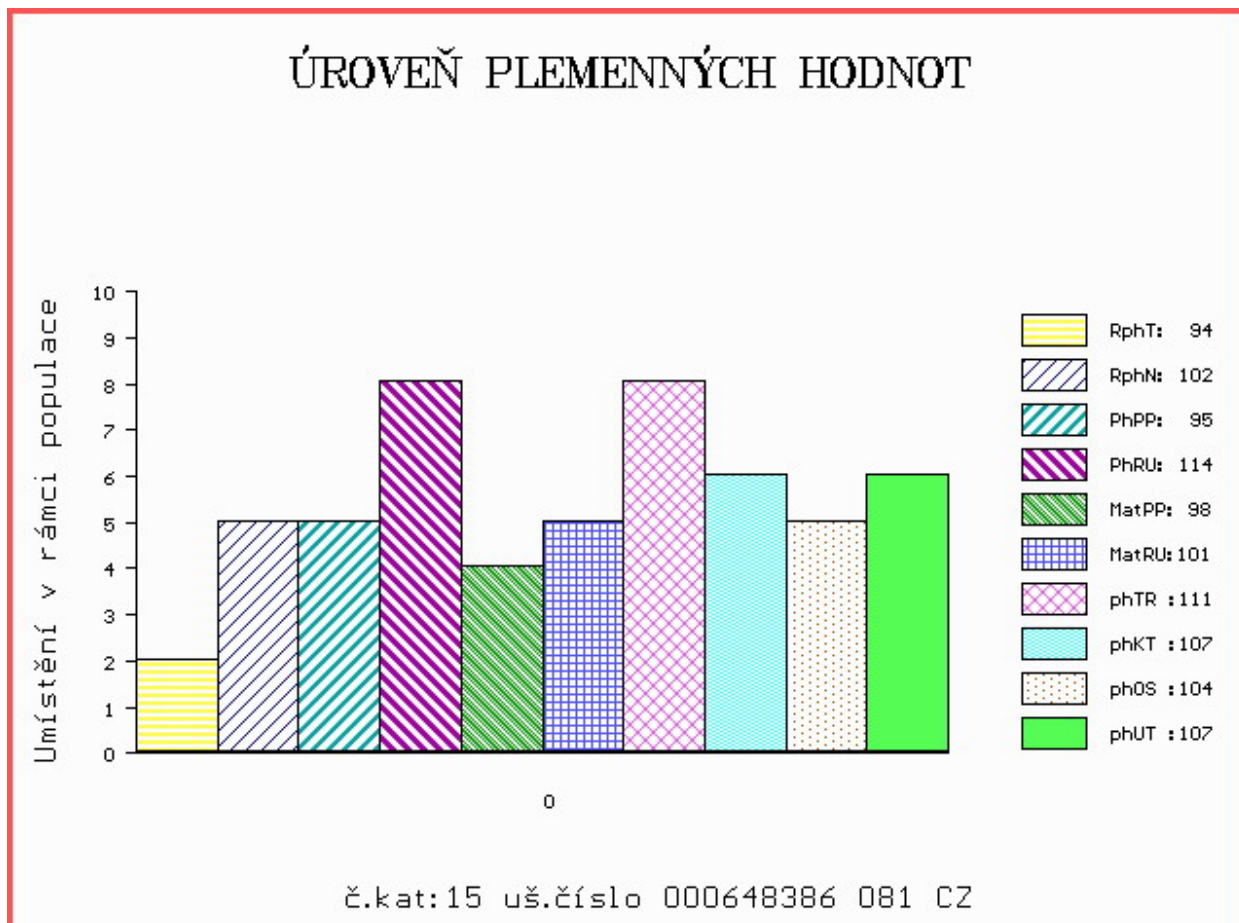

Číslo : **875201 031 CZ ALKATRAZ V** Číslo katalogu 16  
 Dat.nar. : 03.03.2014 Plemeno : Y100 Limousine  
 Chovatel : Václavík Jiří, Skláře  
 Majitel : Václavík Jiří, Skláře

OOO 269 018 CARLOS THURNSTOCK P 09.341 38904  
 OO 273 663 CARL P 016.834.114  
 MOO 922002547 AT FRIONA 922.002.547

**OTEC LIP 808 CARLOS P 853.370.918**  
 OMO 273 664 SAMUEL 098.277.071  
 MO 535048107 AT AMELIE 535.048.107  
 MMO 453606534 AT ADELE 453.606.534

OOM ZLI 295 MALIBU 3696026196  
 OM 271 366 MERLIN THURNSTOCK P 09.393 48361  
 MOM 912419672 DE ESTER THURNSTOCK P 09.124 19672

**MATKA 986336432 DE P 09.863 36432**  
 OMM 271 887 DOMINIC 09.817 44470  
 MM 981744702 DE L89 09.817 44702  
 MMM 981046094 DE L79 09.810 46094

Vlastní užitkovost: ve 120d: **193 kg** ve 210d: **313 kg** v 365d: **551 kg** / kříž: **134 cm**  
 Přírustek v testu : **1775 g / 107** přírustek od narození: **1429 g / 106** šourek **34 cm**  
 Věk při ZV **423** dní aktuálně k 25.03.15 hmotnost: **583 kg** výška v kříži: **134 cm**

PLEMENNÉ HODNOTY										LINEARNÍ HODNOCENÍ							
	pp	ru	pp	ru	TR	KT	OS	UT		Hmot	kříž	TR	KT	OS	UT	CE	
BÝK	PE	116	98	ME	96	105	100	103	103	103							
MATKA	PE	102	105	ME	108	104	99	102	103	102	732	144	24	22	20	7	73
OTEC	PE	122	87	ME	88	105	99	99	99	99							

HODNOCEN: TR 6 / /10 KT / / OS / / UT Výsledek:

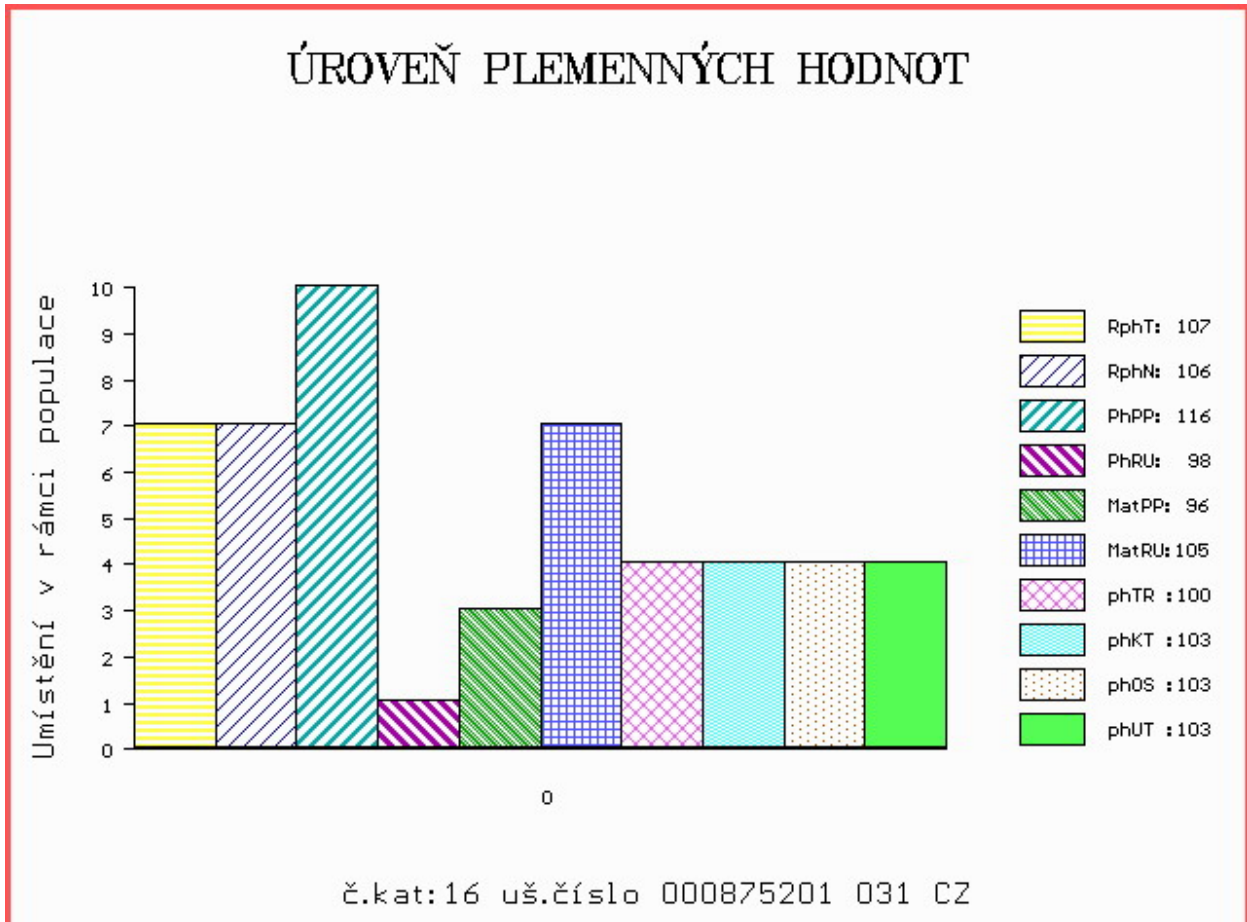

Číslo : **722526 053 CZ ALVAREZ Z KALIŠTĚ P** Číslo katalogu 17  
 Dat.nar. : 05.03.2014 Plemeno : Y100 Limousine  
 Chovatel : Farma Kaliště s.r.o.Č.Libchavy  
 Majitel : Farma Kaliště s.r.o.Č.Libchavy

OOO 271 812 UZES 1931488665  
 OO 271 692 BAGOU BF 1932299494  
 MOO 1931738891 FR VOLGA BF 1931738891

**OTEC ZLI 824 ENZO P 1933472074**  
 OMO 271 693 TAROT 6057 1931159260  
 MO 1932639586 FR CIDONIE 1932639586  
 MMO 1995006290 FR LOLITA 1995006290

OOM 267 505 FERRY 1990003045  
 OM ZLI 437 MOZART Z CUNKOVA ET 253000156381031  
 MOM 8793051142 FR IDENTIQUE 8793051142

**MATKA 247900 953 CZ DRAHOMÍRA Z KALIŠTĚ 031000247900953**  
 OMM ZLI 229 ELEAZAR 1989009820  
 MM 8167 517 CZ DOLINA Z KALIŠTĚ 031517008167  
 MMM 98002 511 CZ DRAZŠĚ 589/0.08.006

Vlastní užitkovost: ve 120d: **211 kg** ve 210d: **357 kg** v 365d: **570 kg** / kříž: **137 cm**  
 Přírustek v testu : **1608 g / 107** přírustek od narození: **1452 g / 114** šourek **36 cm**  
 Věk při ZV **421** dní aktuálně k 25.03.15 hmotnost: **603 kg** výška v kříži: **137 cm**

**PLEMENNÉ HODNOTY**

**LINEARNÍ HODNOCENÍ**

	pp	ru	ME	pp	ru	TR	KT	OS	UT	Hmot	kříž	TR	KT	OS	UT	CE	
BÝK	PE	91	121	ME	99	99	114	104	101	105							
MATKA	PE	90	115	ME	97	104	115	103	99	104	690	145	25	20	18	7	70
OTEC	PE	92	118	ME	103	93	110	103	100	103							

HODNOCEN: TR 8 / /10 KT / / OS / / UT Výsledek:

**ÚROVEŇ PLEMENNÝCH HODNOT**

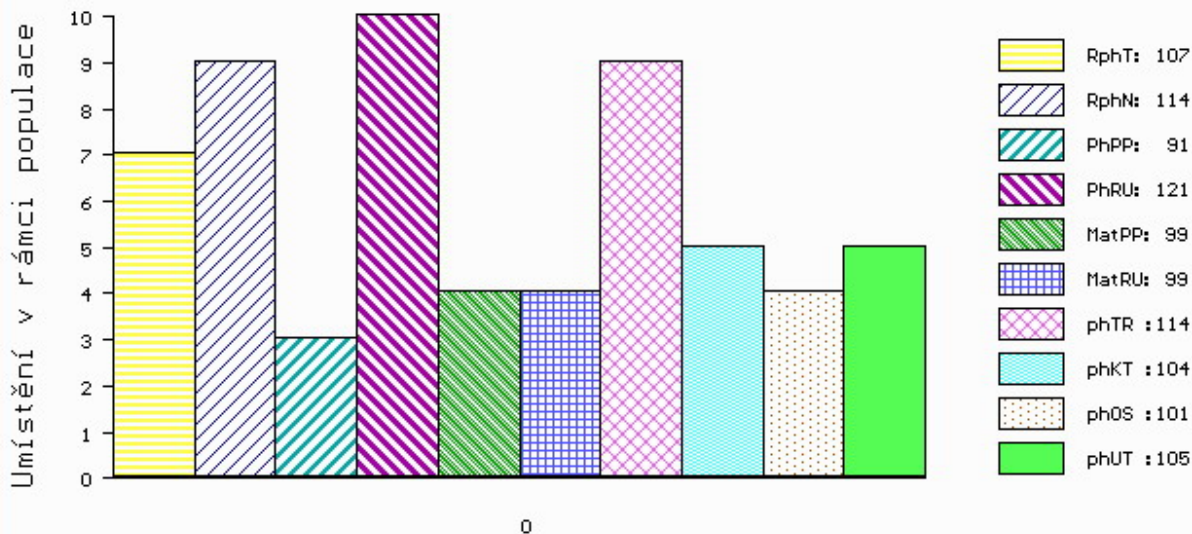

č.kat:17 uš.číslo 000722526 053 CZ

Číslo : **648388 081 CZ AUKRO Z MELČE** Číslo katalogu 18  
 Dat.nar. : 12.03.2014 Plemeno : Y100 Limousine  
 Chovatel : Bystrianská Jana, Melč  
 Majitel : Bystrianská Jana, Melč

OOO 271 361 ADROIT 1932017859  
 OO ZLI 888 EUPLUS 2309430066  
 MOO 2395525421 FR VANINA 2305525421

**OTEC ZLM 137 VIGO Z KALIŠTĚ 031000670477053**  
 OMO ZLI 403 NECTAR 1997013151  
 MO 167513 953 CZ FEMINA Z KALIŠTĚ 031000167513953  
 MMO 8115 517 CZ FLORA Z KALIŠTĚ 031517008115

OOM 270 531 CEDAR PATCH GRENADIER P 103405  
 OM 270 373 VRAI P 8700840731  
 MOM 140915 CA LIBELLULE 140915

**MATKA 2309141390 FR ELUE P 2309141390**  
 OMM 271 649 LIDO 8795011239  
 MM 2304619093 FR UNIE 2304619093  
 MMM 2300545378 FR ROSA 2300545378

Vlastní užitkovost: ve 120d: **205 kg** ve 210d: **328 kg** v 365d: **553 kg** / kříž: **138 cm**  
 Přírustek v testu : **1541 g / 99** přírustek od narození: **1410 g / 111** šourek **37 cm**  
 Věk při ZV **414** dní aktuálně k 25.03.15 hmotnost: **576 kg** výška v kříži: **139 cm**

PLEMENNÉ HODNOTY										LINEARNÍ HODNOCENÍ							
	pp	ru	ME	pp	ru	TR	KT	OS	UT	Hmot	kříž	TR	KT	OS	UT	CE	
BÝK	PE	<b>95</b>	<b>116</b>	ME	<b>98</b>	<b>98</b>	<b>110</b>	<b>111</b>	<b>110</b>	<b>112</b>							
MATKA	PE	<b>98</b>	<b>107</b>	ME	<b>101</b>	<b>97</b>	<b>93</b>	<b>101</b>	<b>101</b>	<b>101</b>	<b>578</b>	<b>142</b>	<b>21</b>	<b>18</b>	<b>18</b>	<b>6</b>	<b>63</b>
OTEC	PE	<b>89</b>	<b>121</b>	ME	<b>98</b>	<b>99</b>	<b>117</b>	<b>113</b>	<b>110</b>	<b>113</b>							

HODNOCEN: TR 9 / /10 KT / / OS / / UT Výsledek:

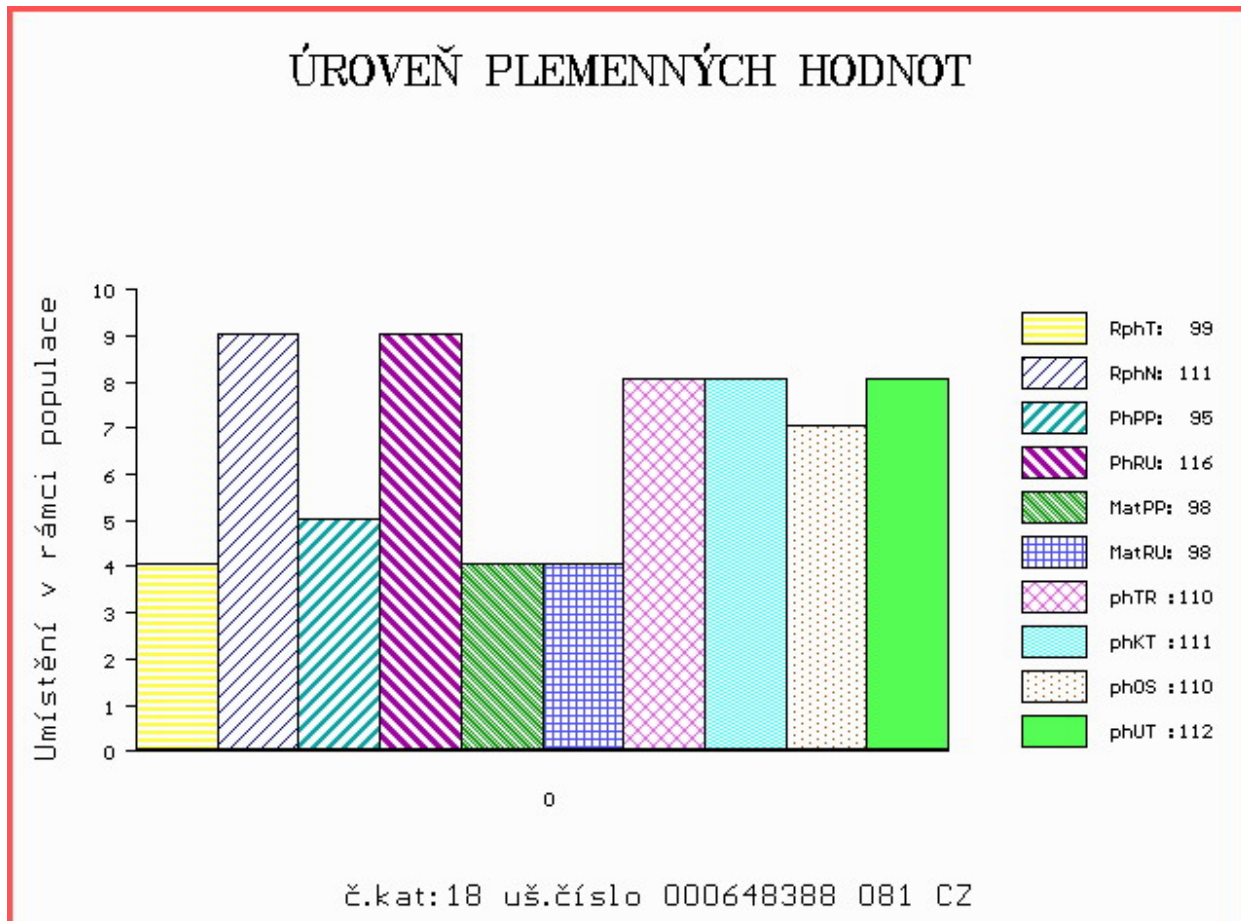

Číslo : **870572 031 CZ AGRI AGF** Číslo katalogu 19  
 Dat.nar. : 12.03.2014 Plemeno : Y100 Limousine  
 Chovatel : PLEMCHOV Strašice, a.s.  
 Majitel : PLEMCHOV Strašice, a.s.

OOO 270 794 PRODIGE 8708420369  
 OO ZLI 558 TALENT MN 8703200461  
 MOO 8703200163 FR PECHE 8703200163

**OTEC ZLM 009 URIEL Z CUNKOVA ET 420000743921031**  
 OMO ZLI 490 REMIX 1717626948  
 MO 4306007525 FR BOHEME 4306007525  
 MMO 4340215570 FR PRINCESSE 4340215570

OOM ZLI 230 DAUPHIN 1988004715  
 OM ZLI 478 NEOPHIN 1298181846  
 MOM 1292112300 FR HIRONDELLE 1292112300

**MATKA 262295 921 CZ TRIZNA MOF 391000262295921**  
 OMM 270 301 STARLY 1522021269  
 MM 1527306 746 FR BERMUDE 1527306746  
 MMM 1523196158 FR TAQUINA 1523196158

Vlastní užitkovost: ve 120d: **174 kg** ve 210d: **302 kg** v 365d: **540 kg** / kříž: **132 cm**  
 Přírustek v testu : **1733 g / 113** přírustek od narození: **1376 g / 112** šourek **34 cm**  
 Věk při ZV **414** dní aktuálně k 25.03.15 hmotnost: **565 kg** výška v kříži: **132 cm**

PLEMENNÉ HODNOTY										LINEARNÍ HODNOCENÍ								
	pp	ru	pp	ru	TR	KT	OS	UT		Hmot	kříž	TR	KT	OS	UT	CE		
BÝK	PE	90	105	ME	112	107	96	102	102	103								
MATKA	PE	88	102	ME	109	101	79	85	89	86	646	/	144	22	17	17	6	62
OTEC	PE	89	110	ME	116	110	109	113	111	114								

HODNOCEN: TR 6 / /10 KT / / OS / / UT Výsledek:

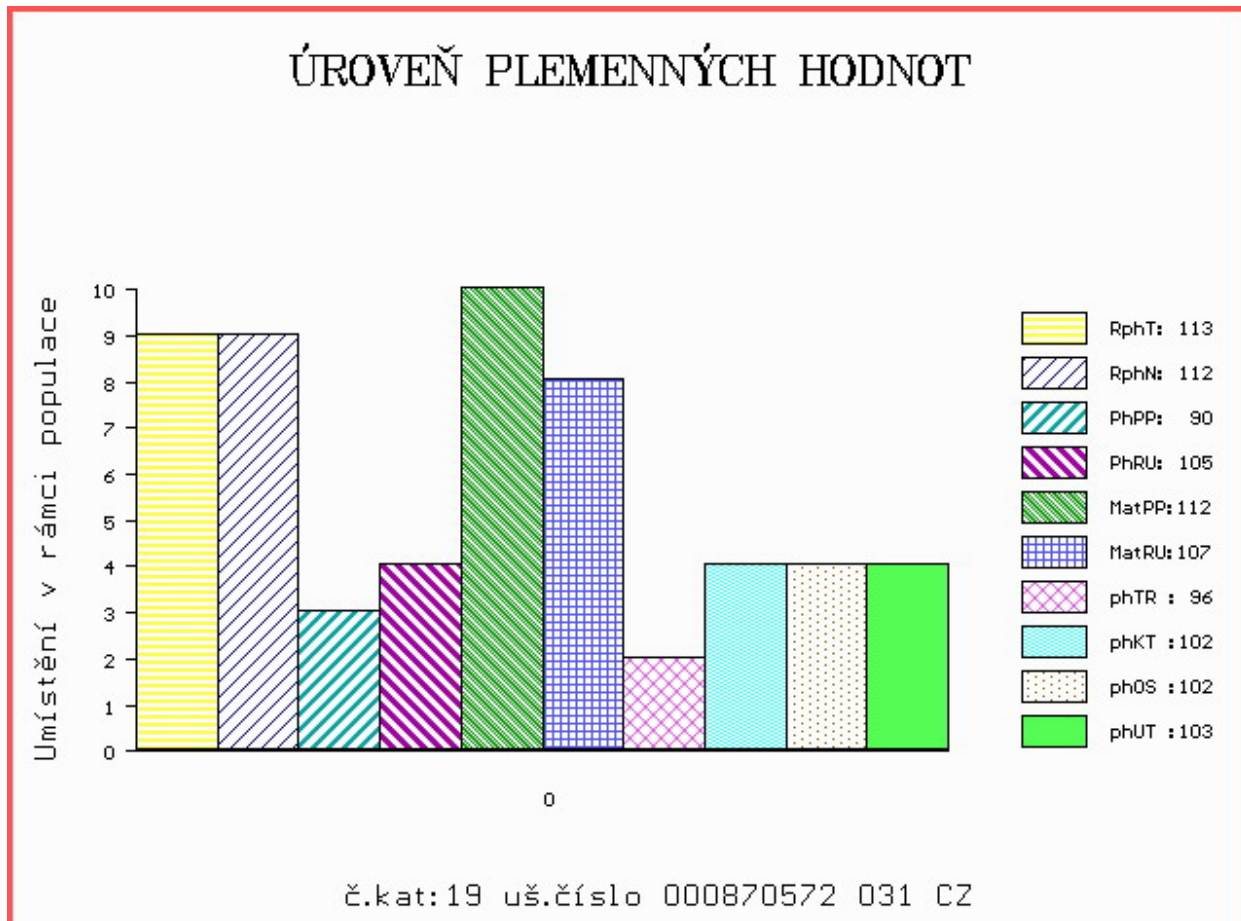



Číslo : **667934 081 CZ ARGAMON VFU** Číslo katalogu 20  
 Dat.nar. : 13.03.2014 Plemeno : Y100 Limousine  
 Chovatel : VFU Brno ŠZP Nový Jičín  
 Majitel : VFU Brno ŠZP Nový Jičín

OOO 270 353 NELSON 0897010132  
 OO 271 383 VAISSEAU 1931746584  
 MOO 1997005801 FR NASA 1997005801

**OTEC ZLI 763 DIABOLO 1627497240**  
 OMO 271 384 NAVARIN 2297004012  
 MO 1627496970 FR AUBANNE 1627496970  
 MMO 1627496664 FR RABANE 1627496664

OOM ZLI 229 ELEAZAR 1989009820  
 OM ZLI 325 KOLJA VFU 007764119005  
 MOM 6960 517 CZ ELECTRICITE 8789013608

**MATKA 112535 981 CZ NOBLESA VFU 007000112535981**  
 OMM ZLI 208 JOKEY 8794003163  
 MM 113281 704 CZ IDILA VFU 007704113281  
 MMM 151 735 CZ CIFRA VFU 007735000151

Vlastní užitkovost: ve 120d: **232 kg** ve 210d: **358 kg** v 365d: **651 kg** / kříž: **141 cm**  
 Přírustek v testu : **2025 g / 131** přírustek od narození: **1655 g / 131** šourek **39 cm**  
 Věk při ZV **413** dní aktuálně k 25.03.15 hmotnost: **674 kg** výška v kříži: **141 cm**

PLEMENNÉ HODNOTY										LINEARNÍ HODNOCENÍ							
	pp	ru	pp	ru	TR	KT	OS	UT	Hmot	kříž	TR	KT	OS	UT	CE		
BÝK	PE	<b>78</b>	<b>130</b>	ME	<b>93</b>	<b>108</b>	<b>118</b>	<b>114</b>	<b>111</b>	<b>113</b>							
MATKA	PE	<b>88</b>	<b>124</b>	ME	<b>93</b>	<b>110</b>	<b>119</b>	<b>118</b>	<b>116</b>	<b>118</b>	<b>870</b>	<b>148</b>	<b>25</b>	<b>21</b>	<b>19</b>	<b>7</b>	<b>72</b>
OTEC	PE	<b>71</b>	<b>118</b>	ME	<b>93</b>	<b>104</b>	<b>108</b>	<b>102</b>	<b>99</b>	<b>101</b>							

HODNOCEN: TR 10 / /10 KT / / OS / / UT Výsledek:

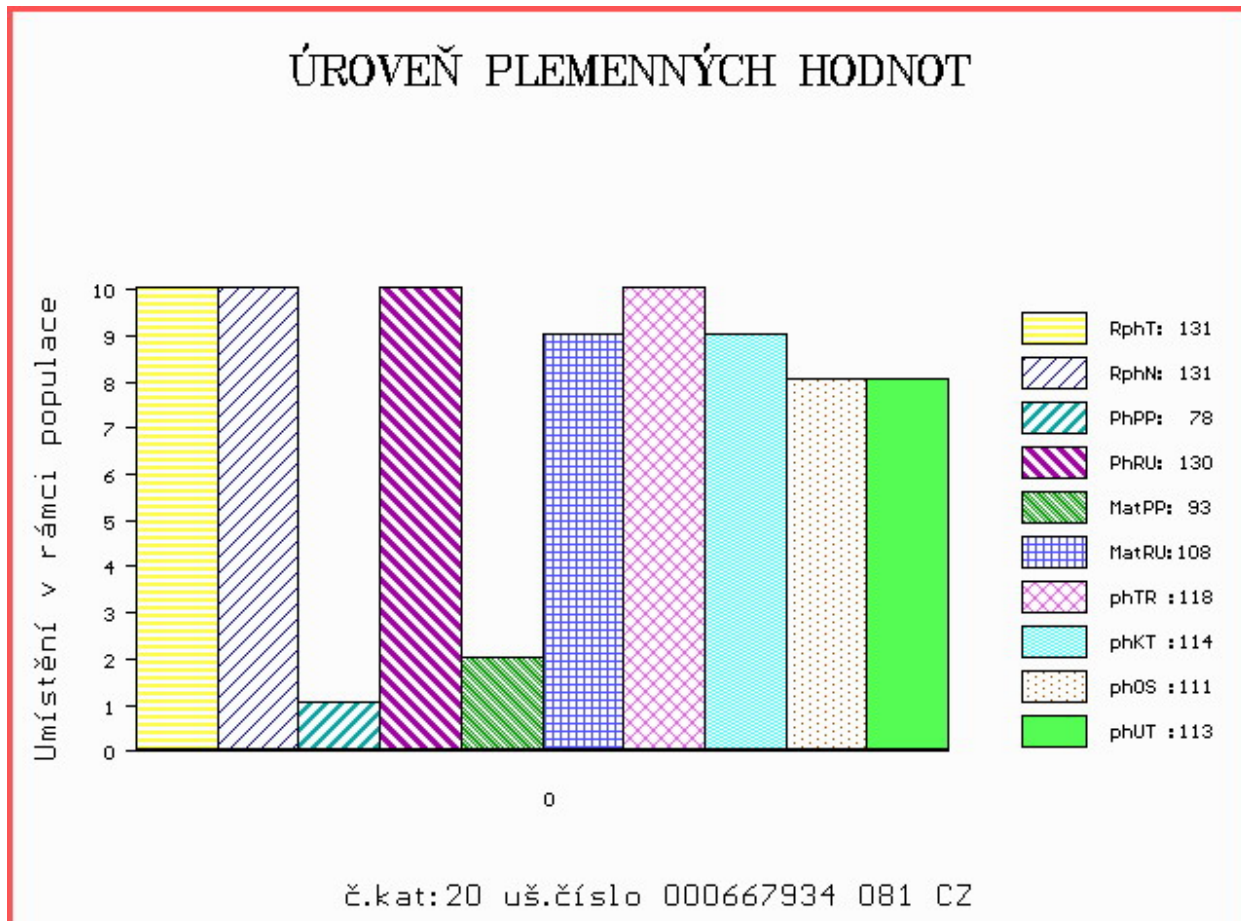

Číslo : **722531 053 CZ AMANT Z KALIŠTĚ** Číslo katalogu 21  
 Dat.nar. : 16.03.2014 Plemeno : Y100 Limousine  
 Chovatel : Farma Kaliště s.r.o.Č.Libchavy  
 Majitel : Farma Kaliště s.r.o.Č.Libchavy

OOO ZLI 553 RYDE URANOS P 57065-00457  
 OO ZLI 923 DIAMANT P 1932978570  
 MOO 1931752635 FR UZERCHE 1931752635

**OTEC ZLM 150 VÁVRA BOVET ET 069000662027053**  
 OMO 271 651 SOLEIL 1629597327  
 MO 1629597593 FR UVALE 1629597593  
 MMO 1629597183 FR RURALE 1629597183

OOM 267 505 FERRY 1990003045  
 OM ZLI 437 MOZART Z CUNKOVA ET 253000156381031  
 MOM 8793051142 FR IDENTIQUE 8793051142

**MATKA 153302 953 CZ DANKA Z KALIŠTĚ 031000153302953**  
 OMM ZLI 207 JOUEUR 8794050235  
 MM 139245 511 CZ DUŠE Z KALIŠTĚ 031000139245511  
 MMM 355 517 CZ DOUBRAVKA Z KALIŠTĚ 031517000355

Vlastní užitkovost: ve 120d: **216 kg** ve 210d: **297 kg** v 365d: **516 kg** / kříž: **138 cm**  
 Přírustek v testu : **1516 g / 99** přírustek od narození: **1299 g / 96** šourek **33 cm**  
 Věk při ZV **410** dní aktuálně k 25.03.15 hmotnost: **529 kg** výška v kříži: **138 cm**

PLEMENNÉ HODNOTY										LINEARNÍ HODNOCENÍ						
	pp	ru	pp	ru	TR	KT	OS	UT		Hmot	kříž	TR	KT	OS	UT	CE
BÝK	PE	96	106	ME	102	104	106	97	96	98						
MATKA	PE	96	107	ME	108	101	105	99	99	100	740	145	25	18	17	6 66
OTEC	PE	97	109	ME	94	101	114	109	106	109						

HODNOCEN: TR 9 / / 9 KT / / OS / / UT Výsledek:

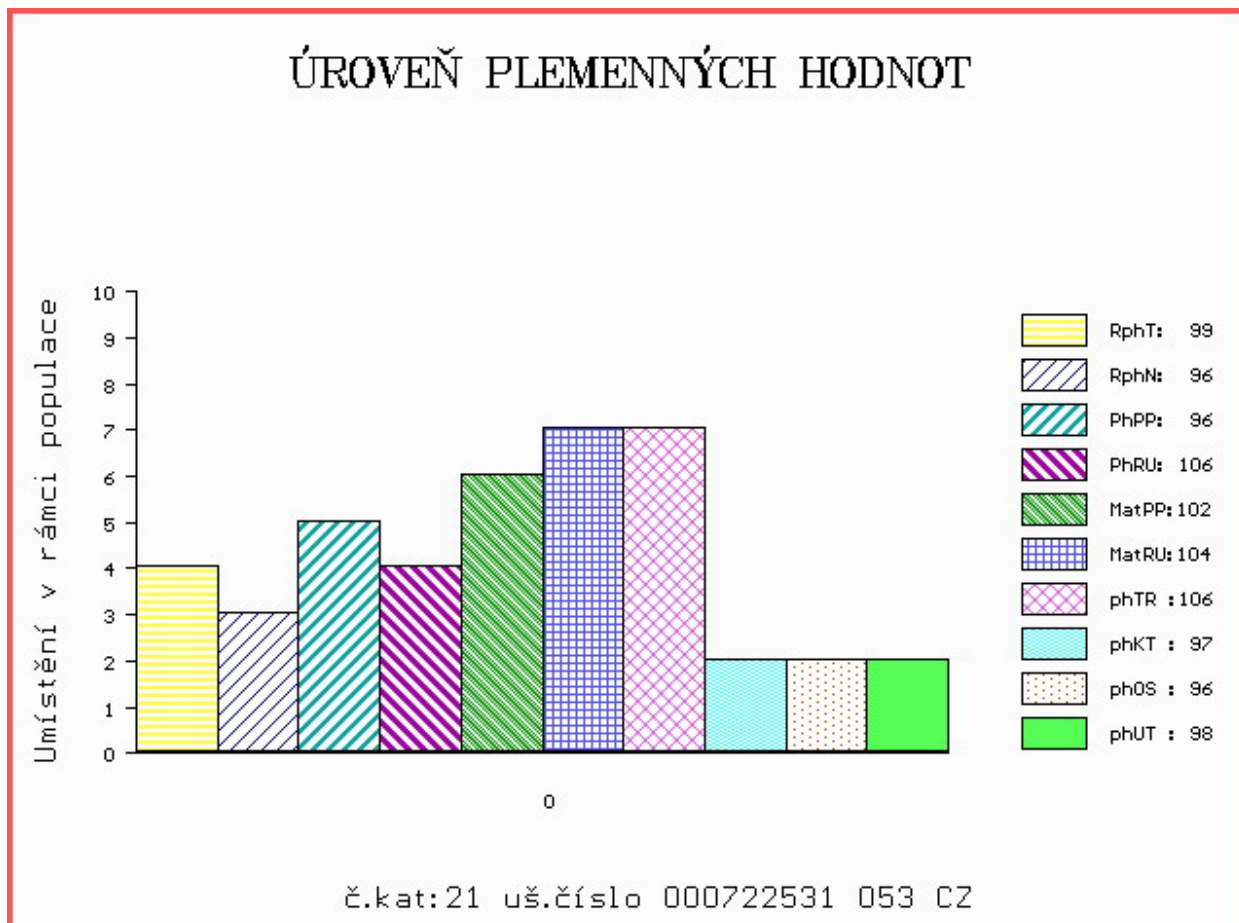

Číslo : **697869 053 CZ ARNO AVENA** Číslo katalogu 22  
 Dat.nar. : 18.03.2014 Plemeno : Y100 Limousine  
 Chovatel : Avena s.r.o.Dlouhá Třebová  
 Majitel : Jihočeský chovatel a.s.Č.Budějovice

OOO 267 505 FERRY 1990003045  
 OO ZLI 437 MOZART Z CUNKOVA ET 253000156381031  
 MOO 8793051142 FR IDENTIQUE 8793051142

**Otec LIP 501 REXÍK Z KALIŠTĚ 031000562343053**  
 OMO ZLI 229 ELEAZAR 1989009820  
 MO 8167 517 CZ DOLINA Z KALIŠTĚ 031517008167  
 MMO 98002 511 CZ DRAZSĚ 589/0.08.006

OOM 265 069 FURIOSO 1990000891  
 OM ZLI 294 LOUXOR 1995010819  
 MOM 1987003331 FR CALYPSO 1987003331

**MATKA 18034 953 CZ 028000018034953**  
 OMM ZLI 216 ESPOIR RR 8789003720  
 MM 1831 517 CZ 028517001831  
 MMM 20862 571 CZ FLORENCE 8790051844

Vlastní užitkovost: ve 120d: **211 kg** ve 210d: **329 kg** v 365d: **555 kg** / kříž: **135 cm**  
 Přírustek v testu : **1725 g / 107** přírustek od narození: **1411 g / 109** šourek **38 cm**  
 Věk při ZV **408** dní aktuálně k 25.03.15 hmotnost: **565 kg** výška v kříži: **135 cm**

PLEMENNÉ HODNOTY										LINEARNÍ HODNOCENÍ							
	pp	ru	pp	ru	TR	KT	OS	UT	Hmot	kříž	TR	KT	OS	UT	CE		
BÝK	PE	89	118	ME	106	110	108	110	110	111							
MATKA	PE	87	116	ME	109	107	105	117	119	117	760	146	26	19	19	7	71
Otec	PE	88	123	ME	99	105	119	109	106	112							

HODNOCEN: TR 7 / /10 KT / / OS / / UT Výsledek:

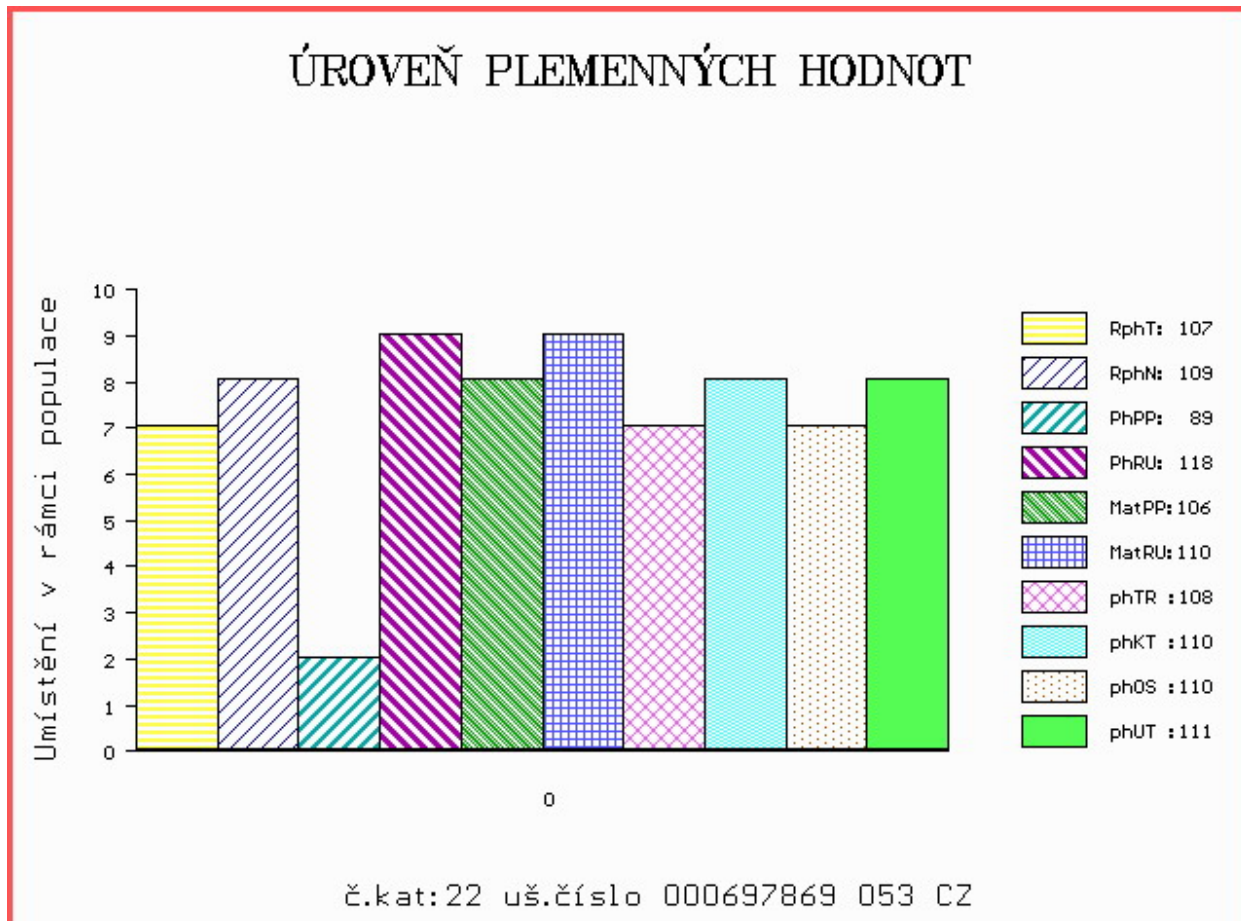

Číslo : **648389 081 CZ ARCHI Z MELČE P** Číslo katalogu 23  
 Dat.nar. : 22.03.2014 Plemeno : Y100 Limousine  
 Chovatel : Bystrianská Jana, Melč  
 Majitel : Bystrianská Jana, Melč

OOO 271 361 ADROIT 1932017859  
 OO ZLI 888 EUPLUS 2309430066  
 MOO 2395525421 FR VANINA 2305525421

**OTEC ZLM 137 VIGO Z KALIŠTĚ 031000670477053**  
 OMO ZLI 403 NECTAR 1997013151  
 MO 167513 953 CZ FEMINA Z KALIŠTĚ 031000167513953  
 MMO 8115 517 CZ FLORA Z KALIŠTĚ 031517008115

OOM 270 669 ABERG PAN P 58305-00341  
 OM ZLI 553 RYDE URANOS P 57065-00457  
 MOM 5706500398 DK RYDE ROYAL 57065-00398

**MATKA 8635900227 DK AKKEDAL POLLED DUCHESSE P 86359-00227**  
 OMM 269 927 TIMIDE 2216177343  
 MM 8723170774 FR BLANDINE 8723170774  
 MMM 8723170555 FR UPSALA 8723170555

Vlastní užitkovost: ve 120d: **218 kg** ve 210d: **339 kg** v 365d: **506 kg** / kříž: **139 cm**  
 Přírůstek v testu : **1150 g / 89** přírůstek od narození: **1269 g / 103** šourek **35 cm**  
 Věk při ZV **404** dní aktuálně k 25.03.15 hmotnost: **509 kg** výška v kříži: **139 cm**

PLEMENNÉ HODNOTY										LINEARNÍ HODNOCENÍ						
	pp	ru	ME	pp	ru	TR	KT	OS	UT	Hmot	kříž	TR	KT	OS	UT	CE
BÝK	PE	96	113	ME	96	106	115	112	109	113						
MATKA	PE	99	106	ME	99	106	108	103	101	104	536	134	21	21	21	7 70
OTEC	PE	89	121	ME	98	99	117	113	110	113						

HODNOCEN: TR 9 / / 8 KT / / OS / / UT Výsledek:

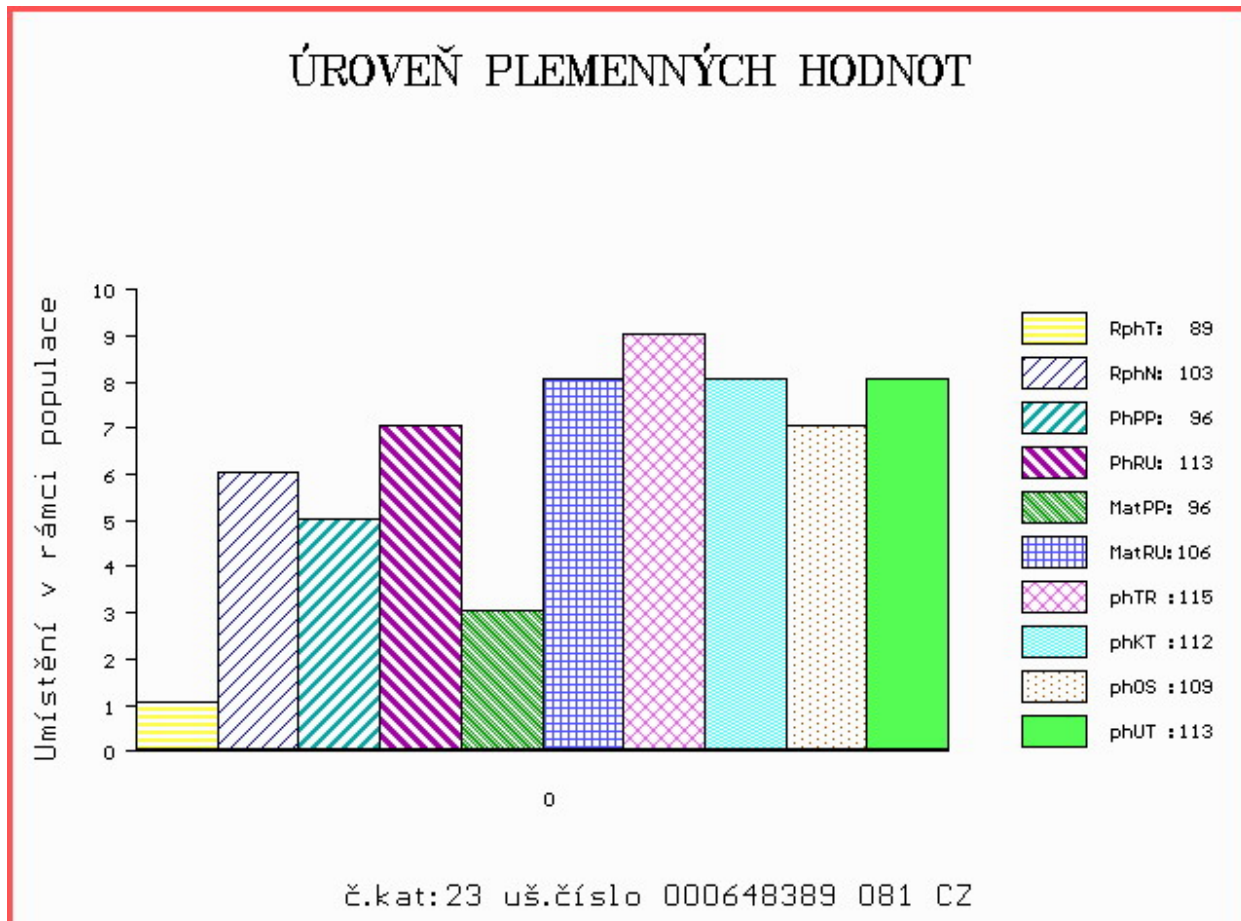

Číslo : **648390 081 CZ AXA Z MELČE** Číslo katalogu 24  
 Dat.nar. : 25.03.2014 Plemeno : Y100 Limousine  
 Chovatel : Bystrianská Jana, Melč  
 Majitel : Bystrianská Jana, Melč

OOO 271 361 ADROIT 1932017859  
 OO ZLI 888 EUPLUS 2309430066  
 MOO 2395525421 FR VANINA 2305525421

**OTEC ZLM 137 VIGO Z KALIŠTĚ 031000670477053**

OMO ZLI 403 NECTAR 1997013151  
 MO 167513 953 CZ FEMINA Z KALIŠTĚ 031000167513953  
 MMO 8115 517 CZ FLORA Z KALIŠTĚ 031517008115

OOM 272 157 CALVIN V 22.808 48573  
 OM 269 584 V 16.008 30554  
 MOM 1600523613 DE DRAGEE 16.005 23613

**MATKA 1602186934 DE 16.021 86934**

OMM 269 655 OB 3615059712  
 MM 1600881044 DE 16.008 81044  
 MMM 1601010331 DE P 16.010 10331

Vlastní užitkovost: ve 120d: **214 kg** ve 210d: **337 kg** v 365d: **615 kg** / kříž: **136 cm**  
 Přírustek v testu : **1841 g / 112** přírustek od narození: **1570 g / 123** šourek **36 cm**  
 Věk při ZV **401** dní aktuálně k 25.03.15 hmotnost: **615 kg** výška v kříži: **136 cm**

PLEMENNÉ HODNOTY										LINEARNÍ HODNOCENÍ							
	pp	ru	pp	ru	TR	KT	OS	UT	Hmot	kříž	TR	KT	OS	UT	CE		
BÝK	PE	93	120	ME	100	94	111	109	108	109							
MATKA	PE	97	106	ME	103	95	100	99	100	100	730	136	21	19	17	6	63
OTEC	PE	89	121	ME	98	99	117	113	110	113							

HODNOCEN: TR 8 / /10 KT / / OS / / UT Výsledek:

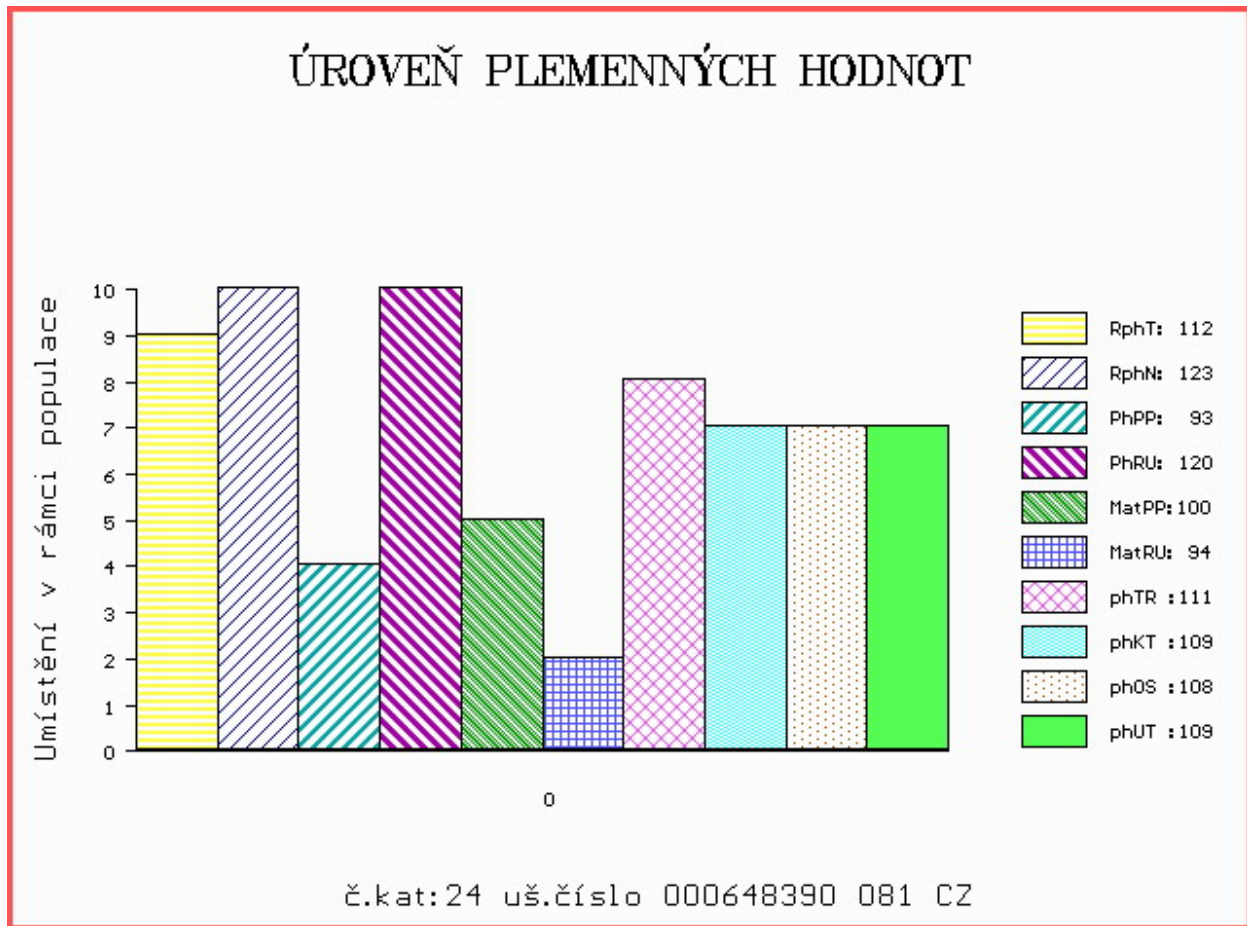

Číslo : **648391 081 CZ AVATAR Z MELČE P** Číslo katalogu 25  
 Dat.nar. : 30.03.2014 Plemeno : Y100 Limousine  
 Chovatel : Bystrianská Jana, Melč  
 Majitel : Bystrianská Jana, Melč

OOO 265 621 POMPIER 1979000443  
 OO 271 912 CHARMEUR 1987011658  
 MOO 1976002023 FR MUGUETTE 1976002023

**OTEC ZLI 830 SUC AU MAY 1931361363**  
 OMO ZLI 664 GENIAL 8791002491  
 MO 1996001155 FR MYOSOTIS 1996001155  
 MMO 1901279008 FR VIVETTE 1901279008

OOM 270 531 CEDAR PATCH GRENADIER P 103405  
 OM 270 373 VRAI P 8700840731  
 MOM 140915 CA LIBELLULE 140915

**MATKA 2308624415 FR CALINE P 2308624415**  
 OMM 271 648 PRINCE 2399060453  
 MM 2302825545 FR SIBELLE 2302825545  
 MMM 1987002521 FR CELESBIE 1987002521

Vlastní užitkovost: ve 120d: **192 kg** ve 210d: **308 kg** v 365d: **496 kg** / kříž: **134 cm**  
 Přírustek v testu : **1308 g / 92** přírustek od narození: **1244 g / 93** šourek **33 cm**  
 Věk při ZV **396** dní aktuálně k 25.03.15 hmotnost: **490 kg** výška v kříži: **134 cm**

PLEMENNÉ HODNOTY										LINEARNÍ HODNOCENÍ							
	pp	ru	ME	pp	ru	TR	KT	OS	UT	Hmot	kříž	TR	KT	OS	UT	CE	
BÝK	PE	102	99	ME	95	110	104	101	98	100							
MATKA	PE	100	110	ME	100	102	115	109	105	109	780	145	26	20	17	6	69
OTEC	PE	107	91	ME	92	111	88	95	97	93							

HODNOCEN: TR 7 / / 8 KT / / OS / / UT Výsledek:

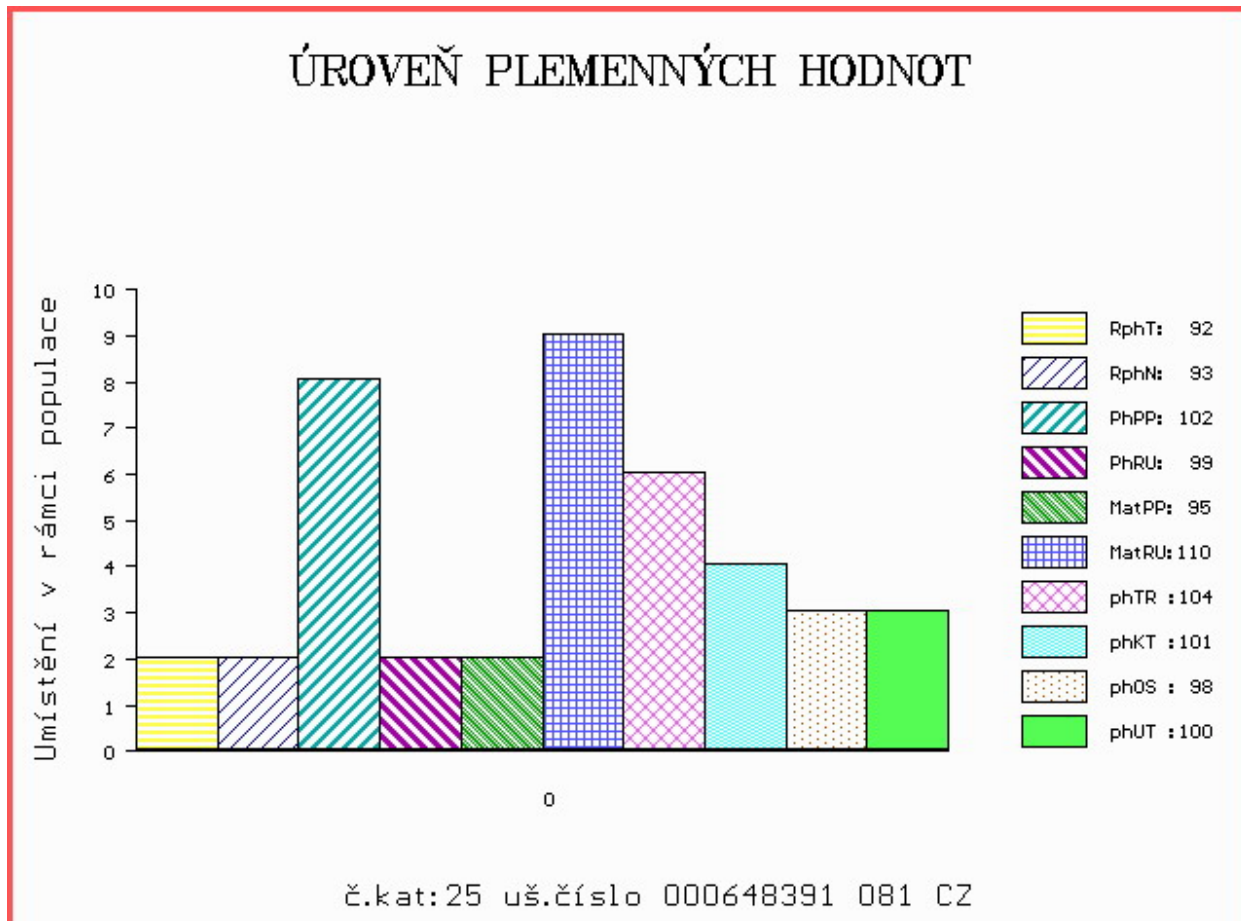

Číslo : **594922 072 CZ ANTHONY Z LUTONINY** Číslo katalogu 26  
 Dat.nar. : 17.02.2014 Plemeno : P100 Piemontese  
 Chovatel : Švidrnichová Jana ing.,Lutonina  
 Majitel : Švidrnichová Jana ing.,Lutonina

OOO 271 900 U MAYOR FA CN 18128D  
 OO 271 899 LOTUS 004900235466  
 MOO 0 BARONA 028CN010B009

**OTEC ZPI 609 OSLO 004990455915**  
 OMO 270 764 BAGGIO 203CN656B059  
 MO 4902096586 IT FIGA 004902096586  
 MMO 0 VITA CN 35166D

OOM ZPI 206 URIAL CN 18516D  
 OM ZPI 354 BRIO 061CN362B025  
 MOM 88143 214 CZ SECCA CN 36055C

**MATKA 116811 972 CZ 076000116811972**  
 OMM ZPI 186 LUIGI 77/57115  
 MM 105477 304 CZ 354000105477304  
 MMM 481 717 CZ TIELTA - 576 CN 48166C

Vlastní užitkovost: ve 120d: **209 kg** ve 210d: **322 kg** v 365d: **550 kg** / kříž: **137 cm**  
 Přírustek v testu : **1466 g / 102** přírustek od narození: **1411 g / 104** šourek **35 cm**  
 Věk při ZV **437** dní aktuálně k 25.03.15 hmotnost: **601 kg** výška v kříži: **138 cm**

PLEMENNÉ HODNOTY										LINEARNÍ HODNOCENÍ								
	pp	ru	pp	ru	TR	KT	OS	UT		Hmot	kříž	TR	KT	OS	UT	CE		
BÝK	PE	103	117	ME	99	105	116	114	111	116								
MATKA	PE	93	111	ME	104	111	99	104	104	105	605	/	144	25	18	18	6	67
OTEC	PE	106	113	ME	93	98	113	117	116	119								

HODNOCEN: TR 10 / /10 KT / / OS / / UT Výsledek:

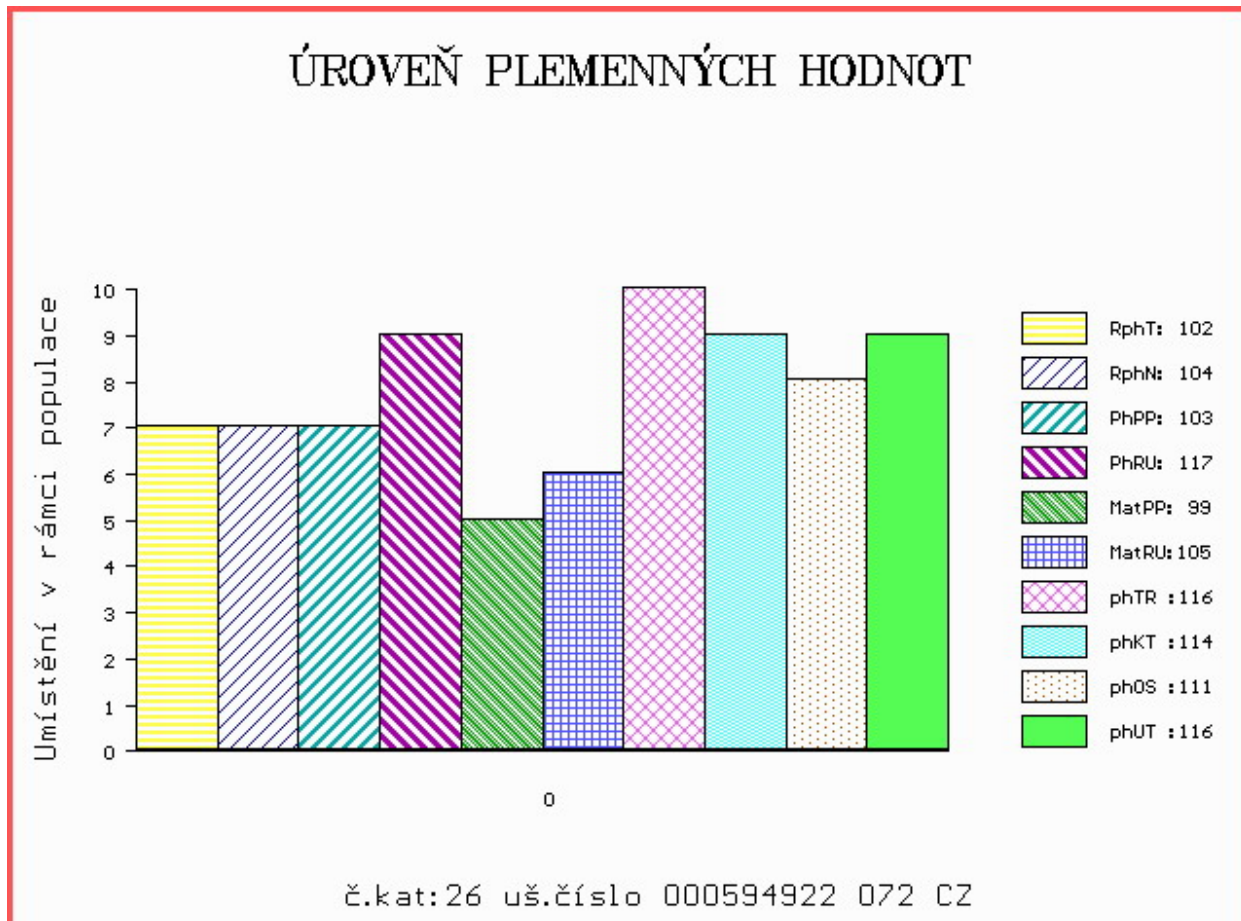

Číslo : **769974 032 CZ ARO Z VLASTĚJOVA** Číslo katalogu 27  
 Dat.nar. : 17.02.2014 Plemeno : P100 Piemontese  
 Chovatel : Tesárková Marie, Vlastějov  
 Majitel : Jihočeský chovatel a.s.Č.Budějovice

OOO ZPI 306 ZAINO CN 201561  
 OO ZPI 448 INNO 004902515959  
 MOO 4096000686 IT DELFINA 4096000686

**OTEC ZPI 582 PAVEL IT 004990536775**  
 OMO ZPI 369 ELISIR 004903034553  
 MO 4990246525 IT MNOTA 004990246525  
 MMO 0 ROMA CN 4615C

OOM ZPI 225 BRASIL TO 007B009  
 OM ZPI 334 KAZAN ET 076685096950  
 MOM 205 717 CZ TENDA CN 3403D

**MATKA 262685 932 CZ 285000262685932**  
 OMM ZPI 172 QUEBEK CN 48961B  
 MM 607 717 CZ 069717000607  
 MMM 484 717 CZ TOSCA CN 42039C

Vlastní užitkovost: ve 120d: **186 kg** ve 210d: **285 kg** v 365d: **450 kg** / kříž: **129 cm**  
 Přírustek v testu : **1300 g / 87** přírustek od narození: **1107 g / 93** šourek **28 cm**  
 Věk při ZV **437** dní aktuálně k 25.03.15 hmotnost: **484 kg** výška v kříži: **130 cm**

PLEMENNÉ HODNOTY										LINEARNÍ HODNOCENÍ						
	pp	ru	pp	ru	TR	KT	OS	UT		Hmot	kříž	TR	KT	OS	UT	CE
BÝK	PE	102	108	ME	102	98	92	103	106	103						
MATKA	PE	92	104	ME	98	105	98	103	105	103	650	145	26	21	23	8 78
OTEC	PE	108	103	ME	107	90	93	93	93	92						

HODNOCEN: TR 7 / / 4 KT / / OS / / UT Výsledek:

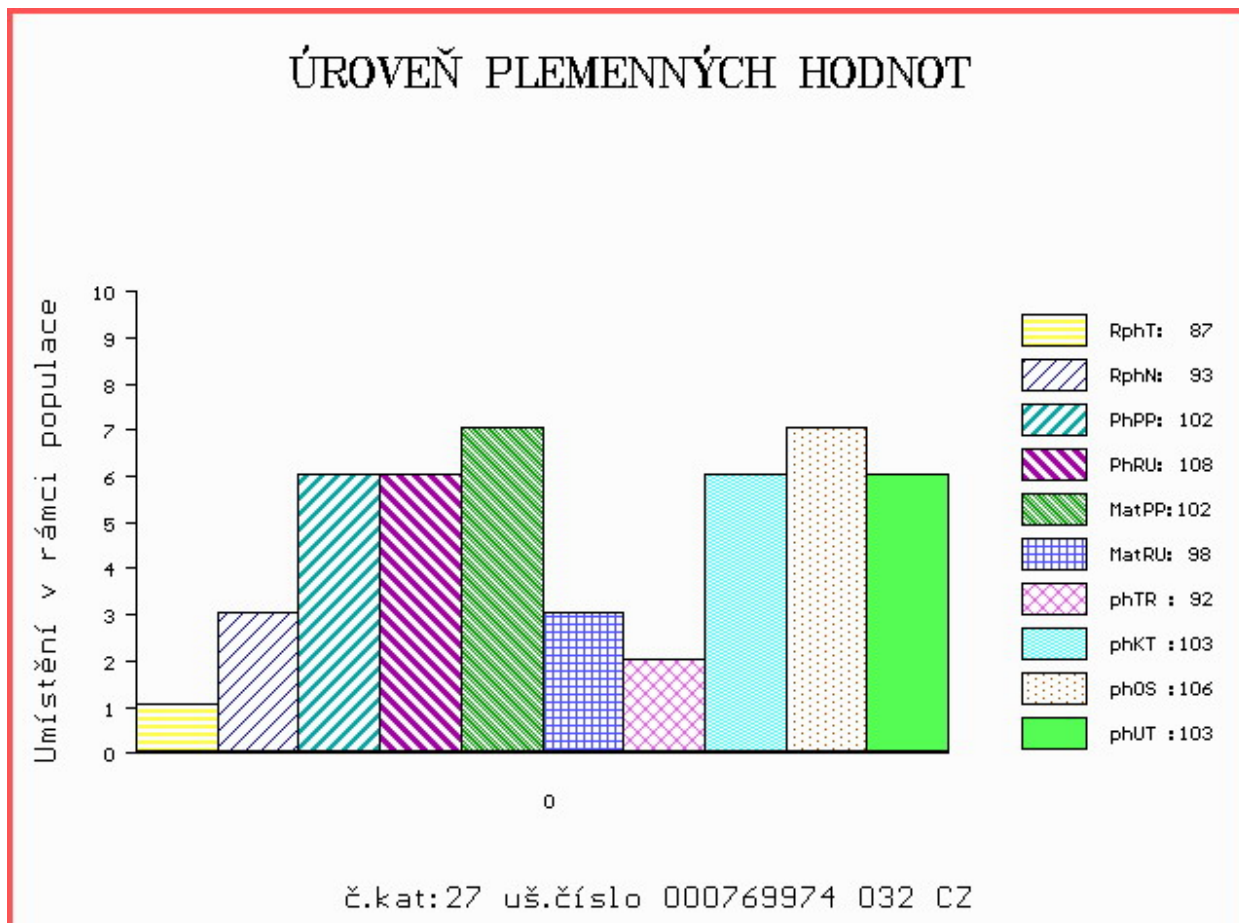



Číslo : **745793 021 CZ AVION LOUDY** Číslo katalogu 28  
 Dat.nar. : 03.03.2014 Plemeno : P100 Piemontese  
 Chovatel : LOUDY s.r.o.Seletice  
 Majitel : LOUDY s.r.o.Seletice

OOO 268 809 ROSTOK SV 22708  
 OO ZPI 480 LEONE 4902180325  
 MOO 9046 IT ZITA 52 CN 9046E

**OTEC ZPI 583 RALF R.A.S. 121000571428052**

OMO ZPI 208 VOLO CN 31704D  
 MO 118111 501 CZ 121000118111501  
 MMO 103291 501 CZ 121501103291

OOM ZPI 306 ZAINO CN 201561  
 OM ZPI 443 GIOTTO 004902122146  
 MOM 92639 214 CZ USIGNOLO CN 31857D

**MATKA 163374 952 CZ 121000163374952**

OMM ZPI 208 VOLO CN 31704D  
 MM 118111 501 CZ 121000118111501  
 MMM 103291 501 CZ 121501103291

Vlastní užitkovost: ve 120d: **179** kg ve 210d: **266** kg v 365d: **475** kg / kříž: **132** cm  
 Přírustek v testu : **1475 g / 100** přírustek od narození: **1199 g / 98** šourek **32** cm  
 Věk při ZV **423** dní aktuálně k 25.03.15 hmotnost: **509** kg výška v kříži: **134** cm

PLEMENNÉ HODNOTY										LINEARNÍ HODNOCENÍ							
	pp	ru	pp	ru	TR	KT	OS	UT		Hmot	kříž	TR	KT	OS	UT	CE	
BÝK	PE	99	99	ME	103	109	96	109	111	109							
MATKA	PE	95	94	ME	102	110	98	105	105	105	615	139	24	16	15	5	60
OTEC	PE	102	101	ME	103	102	104	125	129	125							

HODNOCEN: TR 9 / / 6 KT / / OS / / UT Výsledek:

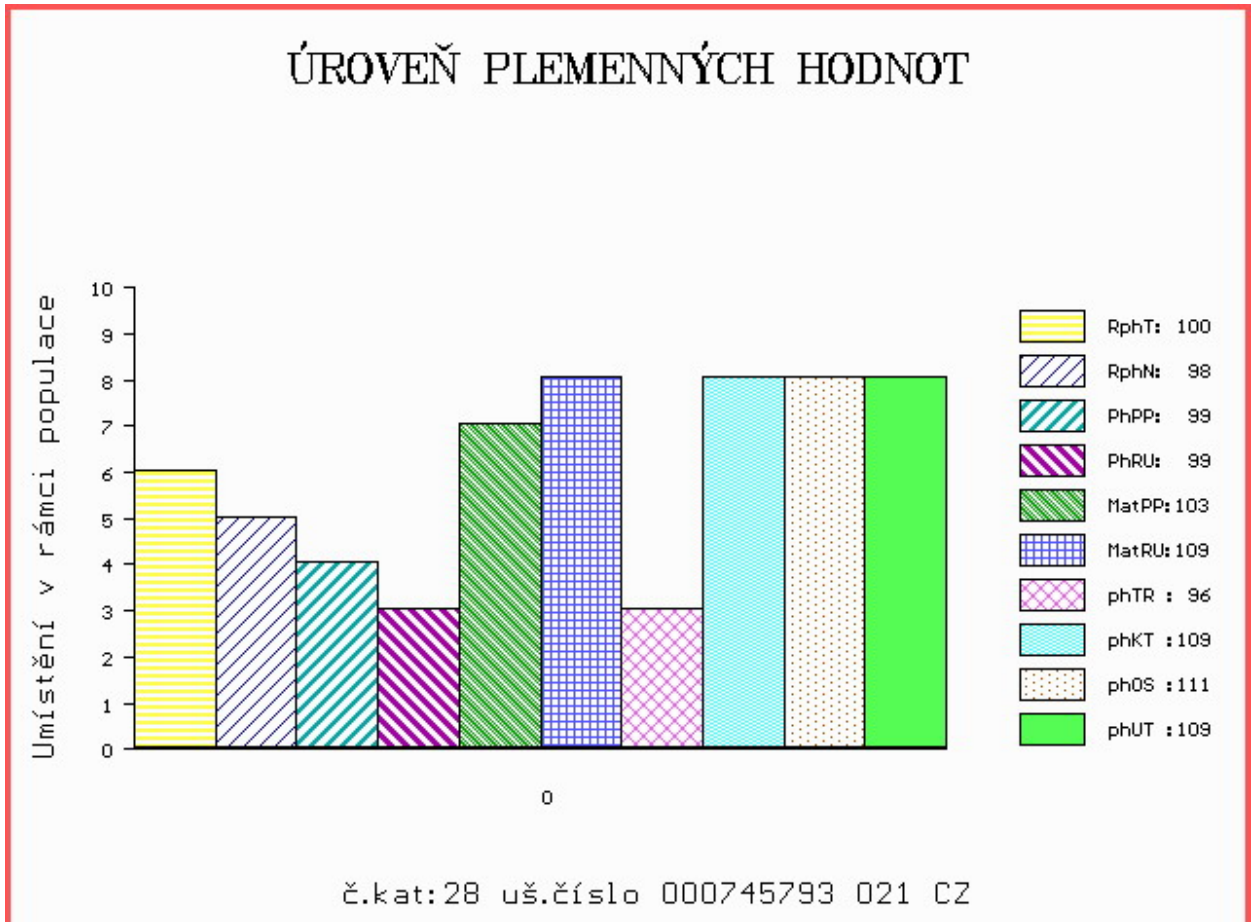

Číslo : **594923 072 CZ ARLANDO Z LUTONINY** Číslo katalogu 29  
 Dat.nar. : 04.03.2014 Plemeno : P100 Piemontese  
 Chovatel : Švidrnochová Jana ing.,Lutonina  
 Majitel : Švidrnochová Jana ing.,Lutonina

OOO 000 PILOTA CN 32930  
 OO ZPI 162 LUX ET 70197-8-9  
 MOO 0 PALERMO CN 32539

**OTEC ZPI 497 ORLAND Z CUNKOVA ET 253000552838031**

OMO ZPI 171 QUINCY CN 46684B  
 MO 249 717 CZ CN 346D  
 MMO 0 QUADRO CN 1201C

OOM 268 212 TURBO CN 10275D  
 OM ZPI 445 ICARO 001900260564  
 MOM 92641 214 CZ DELTA 001217001030

**MATKA 124919 972 CZ 076000124919972**

OMM ZPI 306 ZAINO CN 201561  
 MM 106662 972 CZ 076000106662972  
 MMM 33635 645 CZ IRENA 076000033635645

Vlastní užitkovost: ve 120d: **202 kg** ve 210d: **301 kg** v 365d: **548 kg** / kříž: **135 cm**  
 Přírustek v testu : **1800 g / 105** přírustek od narození: **1461 g / 106** šourek **34 cm**  
 Věk při ZV **422** dní aktuálně k 25.03.15 hmotnost: **599 kg** výška v kříži: **135 cm**

PLEMENNÉ HODNOTY										LINEARNÍ HODNOCENÍ							
	pp	ru	pp	ru	TR	KT	OS	UT		Hmot	kříž	TR	KT	OS	UT	CE	
BÝK	PE	98	108	ME	102	99	111	105	103	105							
MATKA	PE	98	94	ME	100	102	99	97	97	98	670	143	21	19	18	6	64
OTEC	PE	98	107	ME	101	99	108	104	101	104							

HODNOCEN: TR 10 / /10 KT / / OS / / UT Výsledek:

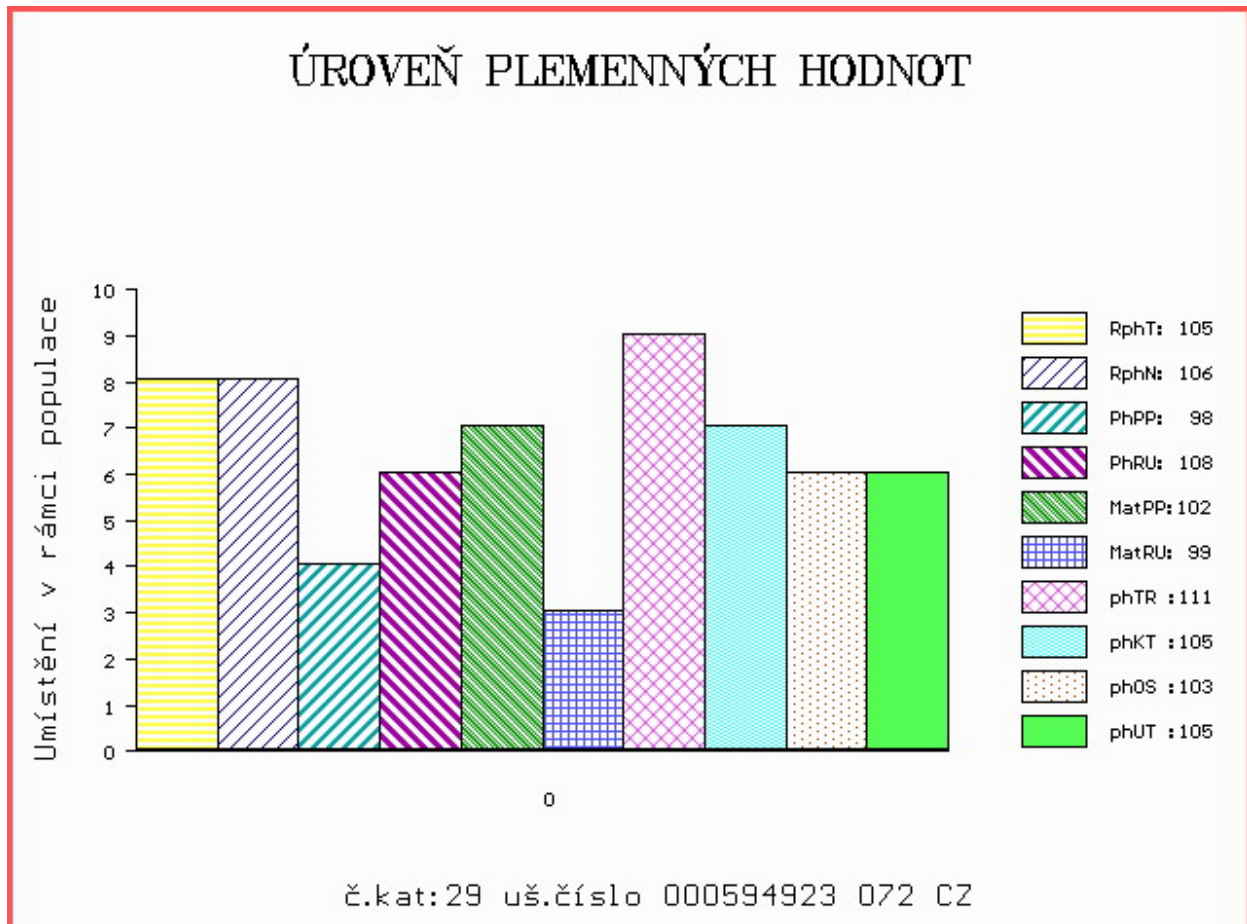

Číslo : **769977 032 CZ ARPÁD Z VLASTĚJOVA** Číslo katalogu 30  
 Dat.nar. : 04.03.2014 Plemeno : P100 Piemontese  
 Chovatel : Tesárková Marie, Vlastějov  
 Majitel : Jihočeský chovatel a.s.Č.Budějovice

OOO ZPI 306 ZAINO CN 201561  
 OO ZPI 448 INNO 004902515959  
 MOO 4096000686 IT DELFINA 4096000686

**OTEC ZPI 582 PAVEL IT 004990536775**  
 OMO ZPI 369 ELISIR 004903034553  
 MO 4990246525 IT MNOTA 004990246525  
 MMO 0 ROMA CN 4615C

OOM ZPI 225 BRASIL TO 007B009  
 OM ZPI 334 KAZAN ET 076685096950  
 MOM 205 717 CZ TENDA CN 3403D

**MATKA 206678 932 CZ 285000206678932**  
 OMM ZPI 173 RAF CN 10411C  
 MM 108662 304 CZ 285000108662304  
 MMM 445 717 CZ TIZZOLA CN 4954D

Vlastní užitkovost: ve 120d: **195 kg** ve 210d: **318 kg** v 365d: **511 kg** / kříž: **136 cm**  
 Přírustek v testu : **1616 g / 100** přírustek od narození: **1326 g / 103** šourek **31 cm**  
 Věk při ZV **422** dní aktuálně k 25.03.15 hmotnost: **554 kg** výška v kříži: **136 cm**

PLEMENNÉ HODNOTY										LINEARNÍ HODNOCENÍ							
	pp	ru	pp	ru	TR	KT	OS	UT		Hmot	kříž	TR	KT	OS	UT	CE	
BÝK	PE	97	112	ME	108	99	107	101	99	101							
MATKA	PE	88	105	ME	107	109	103	96	96	96	650	141	26	21	20	7	74
OTEC	PE	108	103	ME	107	90	93	93	93	92							

HODNOCEN: TR 10 / / 8 KT / / OS / / UT Výsledek:

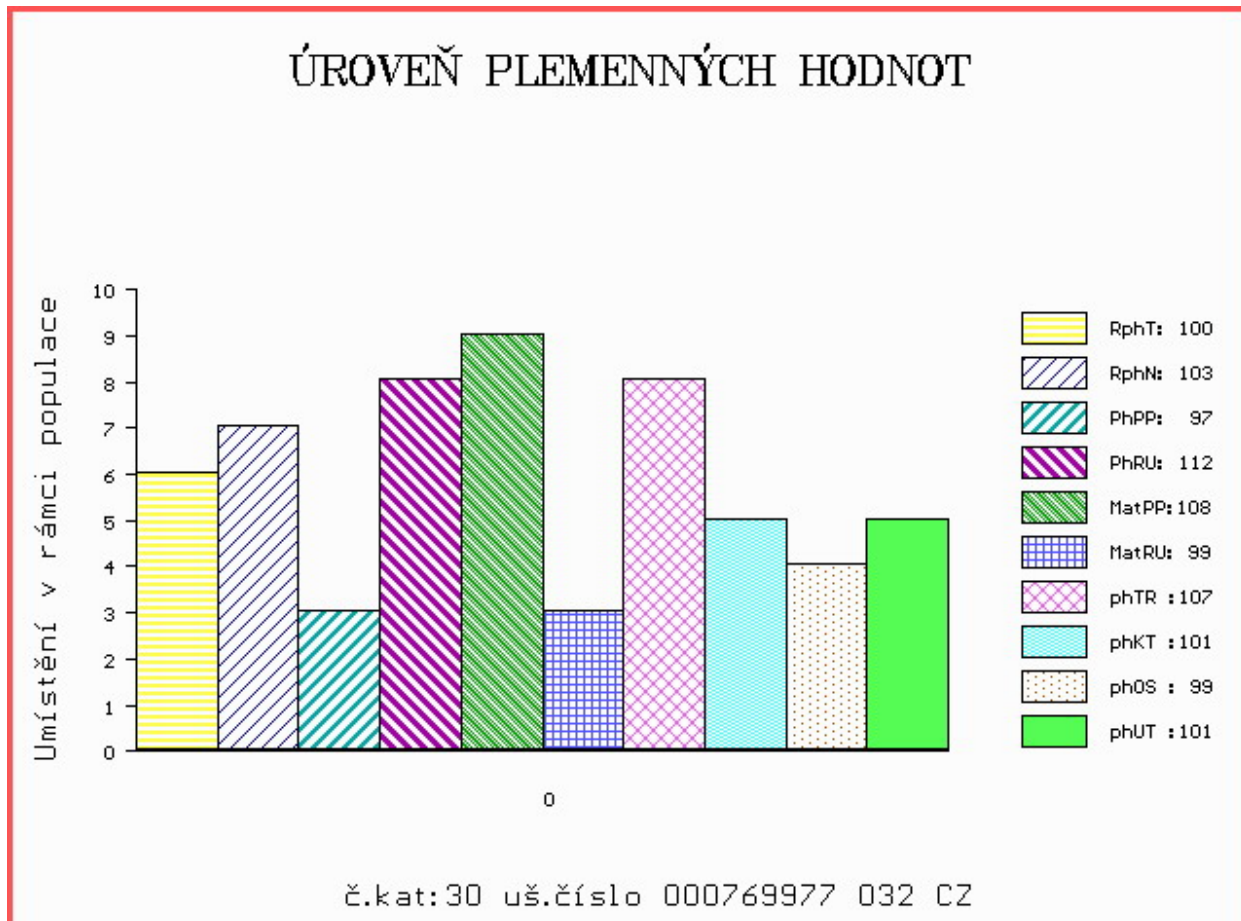

Číslo : **603366 072 CZ AVATAR Z LIPTÁLU** Číslo katalogu 31  
 Dat.nar. : 14.03.2014 Plemeno : P100 Piemontese  
 Chovatel : ZD Liptál  
 Majitel : ZD Liptál

OOO ZPI 225 BRASIL TO 007B009  
 OO ZPI 334 KAZAN ET 076685096950  
 MOO 205 717 CZ TENDA CN 3403D

**OTEC ZPI 528 PERGAMEN 285000111687032**  
 OMO 267 472 QUIK CN 2167C  
 MO 428 717 CZ TOFFA CN 4257D  
 MMO 0 GOFFA CN 30294A

OOM ZPI 299 BILLY 40CN010B014  
 OM ZPI 477 INTERNET 4902176085  
 MOM 4902053262 IT ELDA 4902053262

**MATKA 154655 972 CZ RAJKA Z LIPTÁLU 174000154655972**  
 OMM ZPI 287 VIALLI CN 35161D  
 MM 5455 972 CZ MARIE Z LIPTÁLU ET 174000005455972  
 MMM 116985 511 CZ JANICA BOVET ET 069000116985511

Vlastní užitkovost: ve 120d: **155 kg** ve 210d: **262 kg** v 365d: **495 kg** / kříž: **136 cm**  
 Přírustek v testu : **1691 g / 104** přírustek od narození: **1255 g / 107** šourek **29 cm**  
 Věk při ZV **412** dní aktuálně k 25.03.15 hmotnost: **512 kg** výška v kříži: **136 cm**

PLEMENNÉ HODNOTY										LINEARNÍ HODNOCENÍ							
	pp	ru	pp	ru	TR	KT	OS	UT		Hmot	kříž	TR	KT	OS	UT	CE	
BÝK	PE	<b>95</b>	<b>108</b>	ME	<b>99</b>	<b>104</b>	<b>96</b>	<b>89</b>	<b>90</b>	<b>91</b>							
MATKA	PE	<b>101</b>	<b>93</b>	ME	<b>91</b>	<b>102</b>	<b>85</b>	<b>89</b>	<b>95</b>	<b>93</b>	<b>560</b>	<b>143</b>	<b>23</b>	<b>17</b>	<b>18</b>	<b>6</b>	<b>64</b>
OTEC	PE	<b>87</b>	<b>114</b>	ME	<b>108</b>	<b>106</b>	<b>112</b>	<b>98</b>	<b>96</b>	<b>99</b>							

HODNOCEN: TR 10 / / 7 KT / / OS / / UT Výsledek:

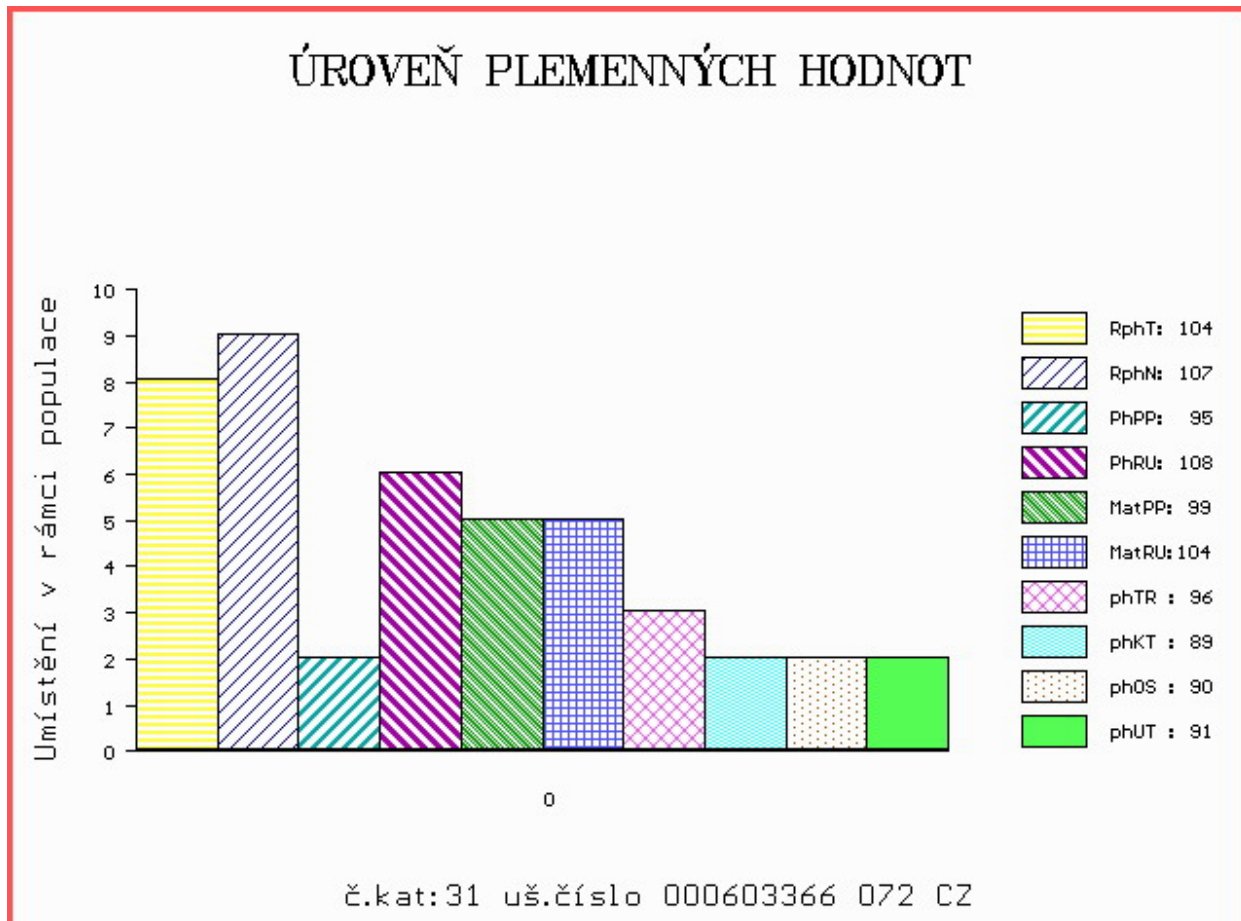

Číslo : **769979 032 CZ ALBION Z VLASTĚJOVA** Číslo katalogu 32  
 Dat.nar. : 30.03.2014 Plemeno : P100 Piemontese  
 Chovatel : Tesárková Marie, Vlastějov  
 Majitel : Jihočeský chovatel a.s.Č.Budějovice

OOO ZPI 306 ZAINO CN 201561  
 OO ZPI 448 INNO 004902515959  
 MOO 4096000686 IT DELFINA 4096000686

**OTEC ZPI 582 PAVEL IT 004990536775**  
 OMO ZPI 369 ELISIR 004903034553  
 MO 4990246525 IT MNOTA 004990246525  
 MMO 0 ROMA CN 4615C

OOM ZPI 225 BRASIL TO 007B009  
 OM ZPI 334 KAZAN ET 076685096950  
 MOM 205 717 CZ TENDA CN 3403D

**MATKA 180874 932 CZ 285000180874932**  
 OMM ZPI 172 QUEBEK CN 48961B  
 MM 607 717 CZ 069717000607  
 MMM 484 717 CZ TOSCA CN 42039C

Vlastní užitkovost: ve 120d: **180 kg** ve 210d: **288 kg** v 365d: **505 kg** / kříž: **131 cm**  
 Přírustek v testu : **1441 g / 89** přírustek od narození: **1272 g / 95** šourek **32 cm**  
 Věk při ZV **396** dní aktuálně k 25.03.15 hmotnost: **498 kg** výška v kříži: **131 cm**

PLEMENNÉ HODNOTY										LINEARNÍ HODNOCENÍ						
	pp	ru	pp	ru	TR	KT	OS	UT		Hmot	kříž	TR	KT	OS	UT	CE
BÝK	PE	103	108	ME	105	95	98	96	96	95						
MATKA	PE	94	103	ME	102	100	103	104	104	103	624 /	142	21	19	19	6 65
OTEC	PE	108	103	ME	107	90	93	93	93	92						

HODNOCEN: TR 9 / / 8 KT / / OS / / UT Výsledek:

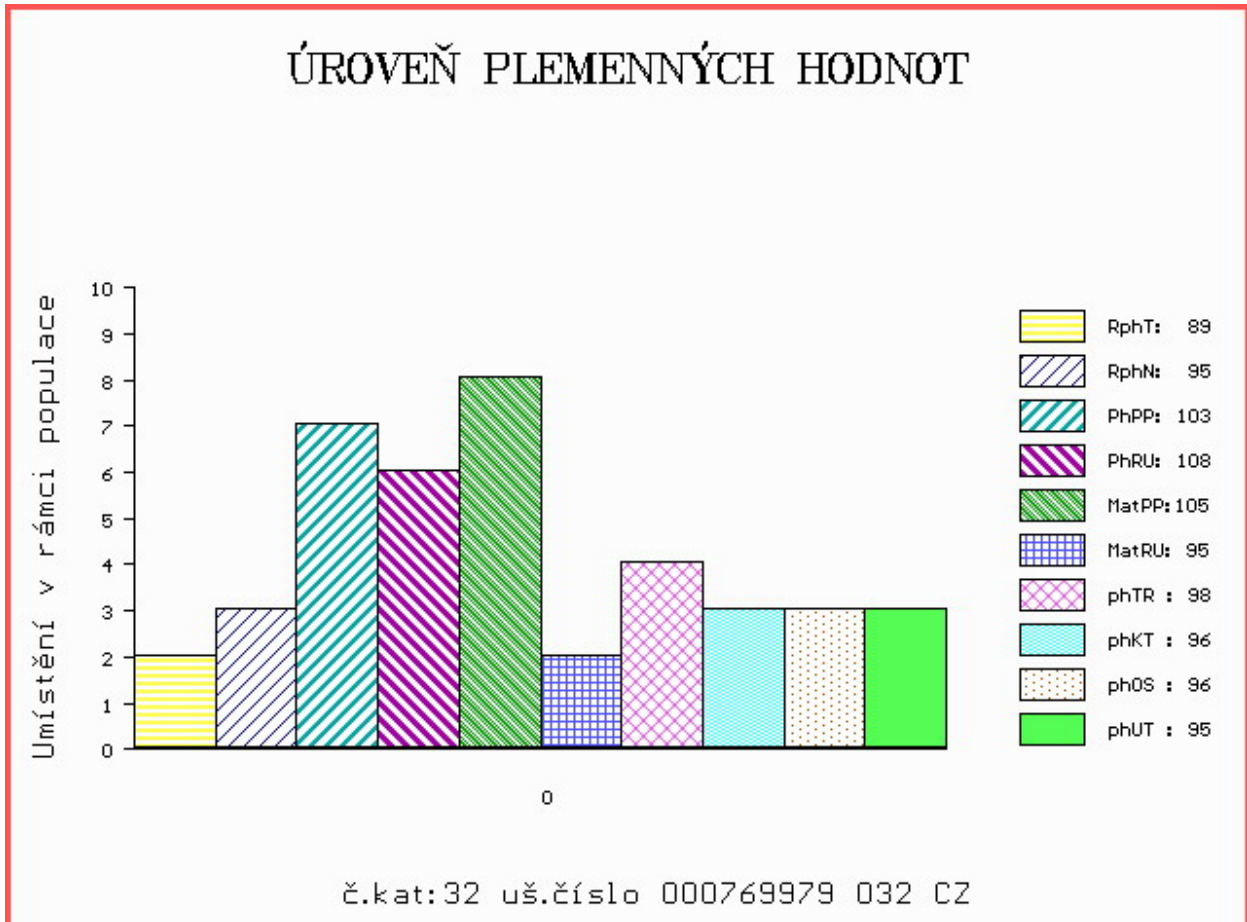

Číslo : **729007 021 CZ ADLER KH** Číslo katalogu 33  
 Dat.nar. : 17.01.2014 Plemeno : Q100 Blonde d Aquitaine  
 Chovatel : ZD Krásná Hora n.Vlt., a.s.  
 Majitel : ZD Kr.Hora+ JCH Č.Budějovice a.s.

OOO 270 803 OKAPI 5398130358  
 OO ZBA 515 TOKAPI 3202769144  
 MOO 3298018367 FR ODYSSEE 3298018367

**OTEC ZBA 723 TWIST Z ROCHOVA 004000537968042**

OMO ZBA 428 OULOU 4642162440  
 MO 6464223450 FR BERGERE 6464223450  
 MMO 6464116507 FR SUSY 6464116507

OOM 000 VOUDOU 011026A845  
 OM ZBA 197 DISK 110390018593  
 MOM 478 400 CZ VALENTINE 4784009581

**MATKA 112455 310 CZ M1 JANICA BB 110310112455**

OMM ZBA 171 TOKIO 3182002910  
 MM 8570 310 CZ JERSEY 110310008570  
 MMM 21 003 CZ VERONIQUE 021003A84

Vlastní užitkovost: ve 120d: **181 kg** ve 210d: **309 kg** v 365d: **449 kg** / kříž: **132 cm**  
 Přírustek v testu : **1675 g / 110** přírustek od narození: **1222 g / 109** šourek **34 cm**  
 Věk při ZV **468** dní aktuálně k 25.03.15 hmotnost: **556 kg** výška v kříži: **135 cm**

**PLEMENNÉ HODNOTY**

**LINEARNÍ HODNOCENÍ**

	pp	ru	pp	ru	TR	KT	OS	UT	Hmot	kříž	TR	KT	OS	UT	CE		
BÝK	PE	101	106	ME	110	108	98	100	100	101							
MATKA	PE	103	95	ME	118	107	89	93	95	93	732	144	18	18	18	6	60
OTEC	PE	83	126	ME	105	100	123	118	113	119							

HODNOCEN: TR 5 / / 4 KT / / OS / / UT Výsledek:

**ÚROVEŇ PLEMENNÝCH HODNOT**

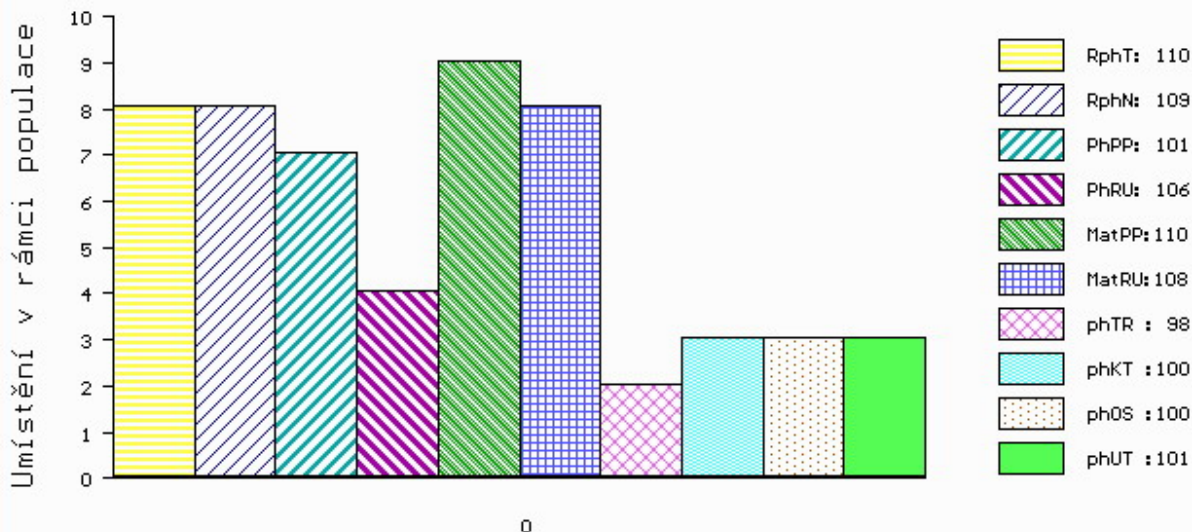

č.kat:33 uš.číslo 000729007 021 CZ

**Býci vyřazení před základním výběrem**

Číslo : **870554 031 CZ ANTONÍN AGF** Číslo katalogu 34  
 Dat.nar. : 30.01.2014 Plemeno : Y100 Limousine  
 Chovatel : PLEMCHOV Strašice, a.s.  
 Majitel : PLEMCHOV Strašice, a.s.

OOO 269 300 VILLY 1984008766  
 OO ZLI 269 HIGHLANDER 1692111209  
 MOO 1686111362 FR BARONNE 1686111362

**OTEC ZLI 559 ROESTI 2424460309**  
 OMO ZLI 216 ESPOIR RR 8789003720  
 MO 2495019091 FR LUMIERE 2495019091  
 MMO 8790006201 FR FADETTE 8790006201

OOM 272 059 IMPERIAL 8793000421  
 OM 272 402 THIMUS 1931457426  
 MOM 1998002202 FR OMBRELLE 1998002202

**MATKA 1933541068 FR FALOTE 1933541068**  
 OMM 272 403 MALICIEUX 8796010933  
 MM 1940318829 FR PEPITE 1930318829  
 MMM 1988001731 FR DORURE 1988001731

Vlastní užitkovost: ve 120d: **200 kg** ve 210d: **317 kg** v 365d: **551 kg** / kříž: **133 cm**  
 Přírustek v testu : **1766 g / 107** přírustek od narození: **1415 g / 113** šourek **0 cm**  
 Věk při ZV **455** dní aktuálně k 25.03.15 hmotnost: **643 kg** výška v kříži: **135 cm**

PLEMENNÉ HODNOTY										LINEARNÍ HODNOCENÍ							
	pp	ru	ME	pp	ru	TR	KT	OS	UT	Hmot	kříž	TR	KT	OS	UT	CE	
BÝK	PE	89	115	ME	109	101	101	109	110	108							
MATKA	PE	96	109	ME	98	108	93	96	96	95	600	142	22	19	18	6	65
OTEC	PE	92	113	ME	122	87	104	114	116	114							

HODNOCEN: TR 6 / /10 KT / / / OS / / / UT Výsledek: **před ZV-varle**

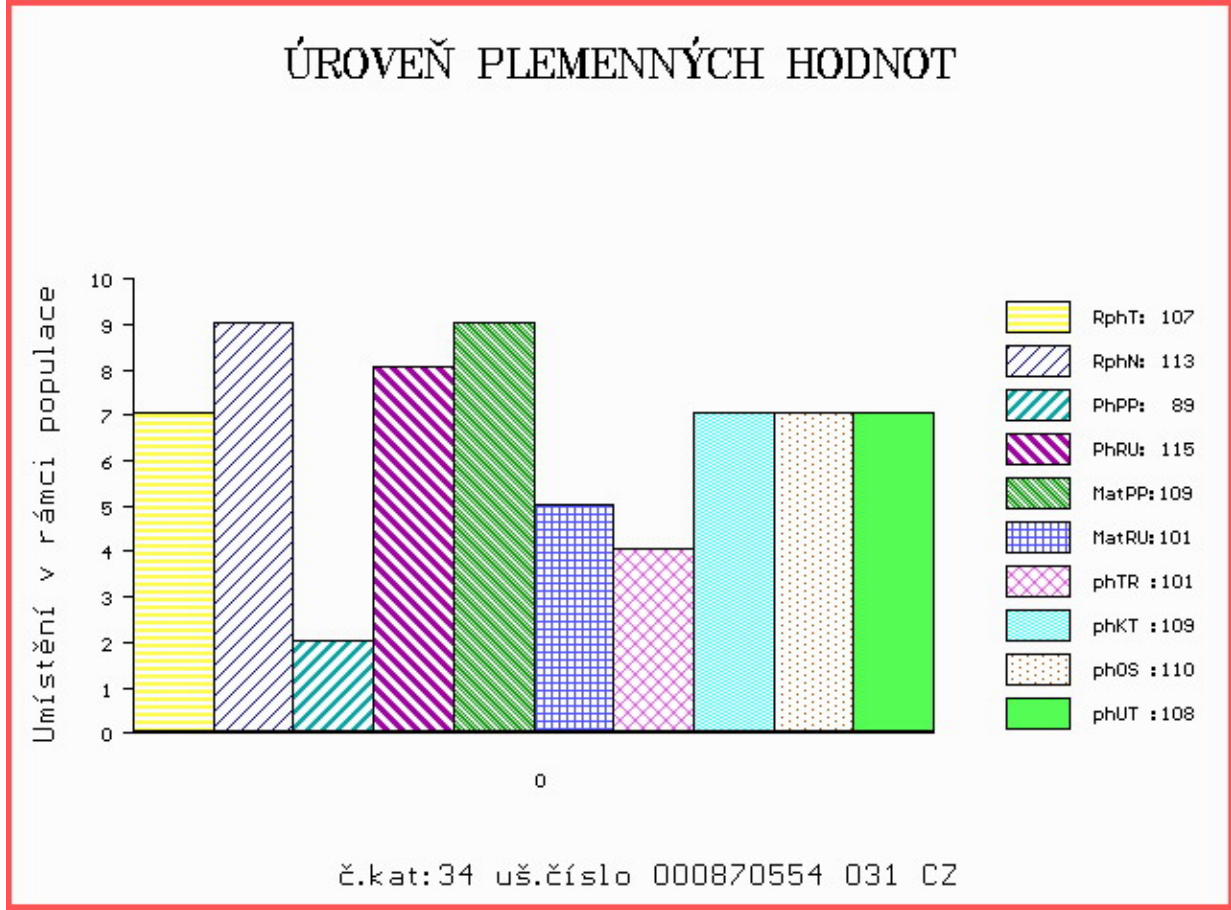

LIVE  
STOCK  
VÝSTAVA  
ZVÍŘAT

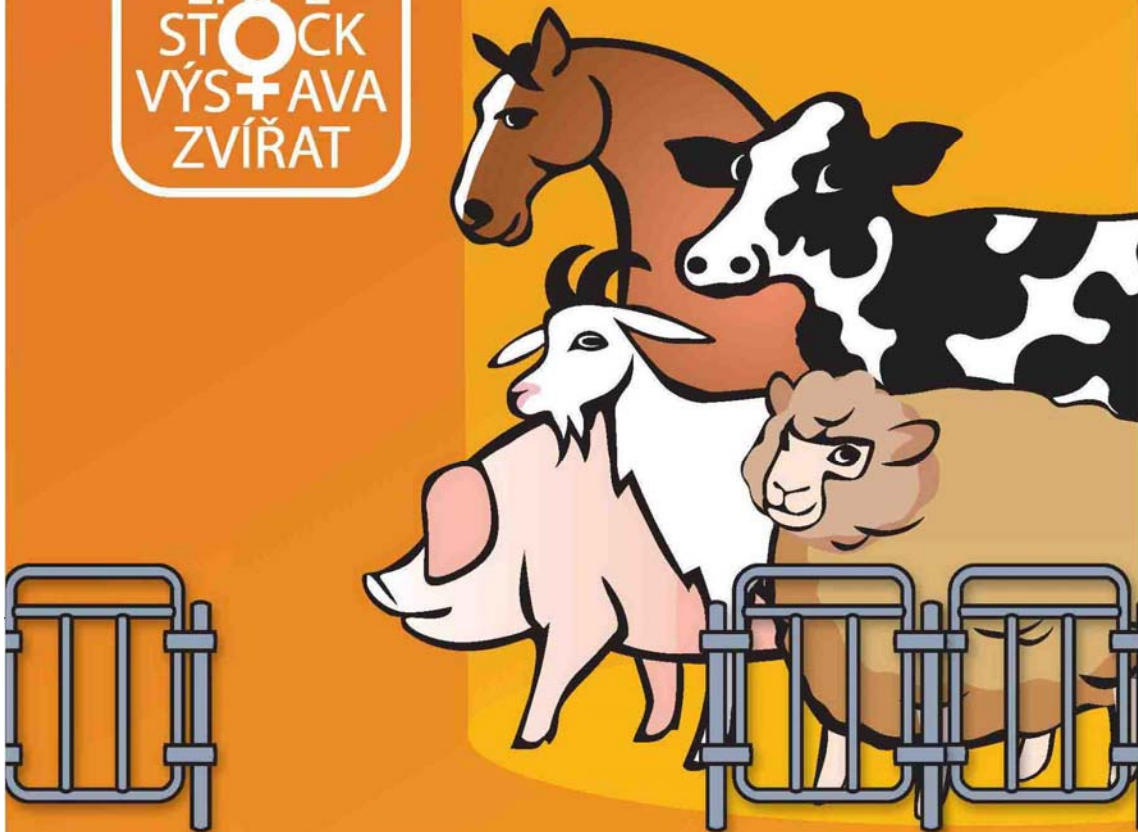

**NÁRODNÍ VÝSTAVA HOSPODÁŘSKÝCH  
ZVÍŘAT A ZEMĚDĚLSKÉ TECHNIKY  
25.-28.6.2015 BRNO – VÝSTAVIŠTĚ**

Souběžně konané akce:



**PROPET**

[www.vystavazvirat.cz](http://www.vystavazvirat.cz)



**C**entral  
**E**uropean  
**E**xhibition  
**C**entre

BVV



Veletřhy  
Brno