

# KATALOG ZÁKLADNÍHO VÝBĚRU

dne 2.5.2015

Statek Mitrov, a.s.

začátek cca 12,30 hod.

Č.   k.	Číslo býčka	OTEC st.reg.	DATUM NAROZENÍ	PLEM	HM. KŘ. kg cm	Přir.od nar. RPH	CHOVATEL
1	848509 061 CZ	PAA 048	12.01.14	G100	556 134	1215 g 99	Statek Mitrov, a.s.
2	848510 061 CZ	PAA 048	15.01.14	G100	568 132	1242 g 107	Statek Mitrov, a.s.
3	848511 061 CZ	PAA 048	16.01.14	G100	584 134	1280 g 100	Statek Mitrov, a.s.
4	848516 061 CZ	AAP 954	18.01.14	G100	558 131	1232 g 104	Statek Mitrov, a.s.
5	848514 061 CZ	ZAA 763	22.01.14	G100	605 135	1345 g 108	Statek Mitrov, a.s.
6	848515 061 CZ	AAP 954	23.01.14	G100	500 132	1104 g 96	Statek Mitrov, a.s.
7	848517 061 CZ	PAA 048	26.01.14	G100	600 133	1348 g 102	Statek Mitrov, a.s.
8	885689 061 CZ	ZAA 763	05.02.14	G100	632 137	1447 g 119	Statek Mitrov, a.s.
9	885688 061 CZ	ZAA 763	08.02.14	G100	618 138	1436 g 113	Statek Mitrov, a.s.
10	885693 061 CZ	ZAA 763	22.02.14	G100	665 136	1589 g 116	Statek Mitrov, a.s.
11	885695 061 CZ	PAA 048	23.03.14	G100	505 129	1295 g 106	Statek Mitrov, a.s.
12	885697 061 CZ	AAP 954	27.03.14	G100	510 135	1320 g 103	Statek Mitrov, a.s.
13	885701 061 CZ	AAP 954	31.03.14	G100	550 138	1448 g 105	Statek Mitrov, a.s.

## Býci vyřazení před základním výběrem

Č.   k.	Číslo býčka	OTEC st.reg.	Datum narození	Body Plem.   VT   HM	CHOVATEL	Důvod vyřazení
14	885694 061 CZ	ZAA 763	20.02.14	G100   3   9	Statek Mitrov, a.s.	před ZV-VT

Plemenné hodnoty uvedené v katalogu jsou spočítány k 31.3.2015



<i>Den</i>	<i>Datum</i>	<i>Začátek</i> *	<i>OPB , chovatel</i>	<i>Ks**</i>	<i>Plemena</i>	<i>Dražba</i>
Pondělí	20.4.2015	9,00	<i>OPB Janovice</i>	34	AA,HE,CH,LI,MS	<i>hodinu po skončení ZV</i>
		15,00	<i>Reinold Manfred,Stará Červená Voda</i>	4	MS	x
		16,00	<i>ZD Agroholding Bernartice</i>	1	PI	x
Úterý	21.4.2015	8,00	<i>OPB Cunkov</i>	60	LI	<i>hodinu po skončení ZV</i>
		16,00	<i>Farma Kozák s.r.o.</i>	1	LI	x
		16,30	<i>Dvořák Karel,Starcova Lhota</i>	3	LI	
		17,00	<i>Kačírek Pavel,Nový Kostelec</i>	1	LI	x
Středa	22.4.2015	9,00	<i>OPB Cunkov</i>	39	AA,CH	<i>hodinu po skončení ZV</i>
		16,00	<i>Bartůněk Karel, Přílepov</i>	2	HE	x
		17,00	<i>Žížala Josef ml.,Úročnice</i>	4	MS	x
Čtvrtek	23.4.2015	9,00	<i>OPB Cunkov</i>	41	BA,BM,HE,MS,PI,SA	<i>hodinu po skončení ZV</i>
		16,00	<i>Bouda Petr ing.,Voděrádky</i>	6	CH	x
		17,30	<i>Zobal Vlastimil,Bor u Březnice</i>	5	CH	x
Pátek	24.4.2015	9,00	<i>OPB Měcholupy</i>	48	AA,BA,HE,MS,	<i>hodinu po skončení ZV</i>
		13,00	<i>Měcholupská zemědělská a.s.</i>	5	CH,MS	x
		17,00	<i>Nejdl Martin,Kvaslice</i>	2	AA	x
		17,00	<i>Nejdl Zdeněk,Kvaslice</i>	3	AA	x
Sobota	25.4.2015	9,00	<i>Kubík Dušan,Třebčice</i>	1	HE	x
		10,00	<i>Šumavský angus spol.s r.o.Soběsuky</i>	26	AA	x
		15,00	<i>Žaloudek Roman,Ptenín</i>	2	SS	x
		16,00	<i>Vacík Václav,Roupov</i>	15	GA,SS	x
Neděle	26.4.2015	8,00	<i>Šuranský Jaroslav,Otín,Planá u M.L.</i>	4	CH	x
		9,30	<i>Tůmová Anna ing.,M.Lázně</i>	3	AA	x
		12,00	<i>Chlupáčková Hana,Ing.,Ležnice</i>	3	MS	x
			<i>UFARMA spol s.r.o.,Čistá u R.-Ležnice</i>	1	CH	x
		13,00	<i>Danko Jan, Lobzy</i>	6	CH	x
		15,00	<i>Vaňousek Vladimír,farma Javorná</i>	6	SA	x
		17,00	<i>MORAVIA ZL Cheb spol sro.,Kopanina</i>	5	AA	x
Pondělí	27.4.2015	9,00	<i>OPB Kundratice</i>	56	AA,CH,LI,MS,	<i>hodinu po skončení ZV</i>
		12,00	<i>Zatloukal Jan,Velké Dvorce</i>	7	CH	x
		16,00	<i>Černý Josef Ing.,Raková</i>	1	CH	x
		17,00	<i>Nováková Hana,Sirá</i>	4	CH	x
Úterý	28.4.2015	9,00	<i>OPB H.Jadruž</i>	23	CH,MS	<i>hodinu po skončení ZV</i>
		13,00	<i>Skalický J.,Libnov</i>	19	AA	x
Středa	29.4.2015	9,00	<i>OPB Benešov</i>	52	CH	<i>hodinu po skončení ZV</i>
Čtvrtek	30.4.2015	9,00	<i>OPB Benešov</i>	34	BA,LI,PI	<i>hodinu po skončení ZV</i>
		16,00	<i>Farma Kaliště s.r.o.Č.Libchavy</i>	7	LI	x
Pátek	1.5.2015	8,00	<i>Antoš Jiří,Kopidno</i>	2	CH	x
		10,00	<i>Lainka B.,farma Zdoňov</i>	4	MS	x
		12,00	<i>Zuzánek J.,ing,Bernartice</i>	3	CH	x
		14,00	<i>Zemědělská a.s.Výšina</i>	2	LI	x
Sobota	2.5.2015	8,00	<i>MU Brno - ŠZP Žabčice</i>	3	GS,MS,SA	x
		9,00	<i>Agrochyt s.r.o.Mohelno</i>	1	MS	x
		10,00	<i>Poláková Zdenka,Dolní Libochová</i>	2	MS	x
		10,30	<i>Hatlák Vlastimil,Meziboří</i>	10	CH	x
		12,30	<i>Statek Mitrov,a.s.</i>	14	AA	x
		14,30	<i>Hrtús Miroslav,Mírovka</i>	2	BA	x
		15,30	<i>ZD Pozovice</i>	12	CH	x
Neděle	3.5.2015	8,00	<i>Šeda J.,Helvíkovice</i>	5	LI	x
		9,00	<i>Paďour Leopold,Lukavice</i>	2	BA	x
		11,00	<i>Fišar Filip.,Lhotka</i>	3	LI	x
		15,00	<i>Montážně obchodní firma s.r.o.,B.Mlýn</i>	32	BB,GS,LI,PP,UU,VV	x

Den	Datum	Začátek *	OPB , chovatel	Ks*	Plemena	Dražba
Pondělí	4.5.2015	9,00	OPB Benešov	38	MS	hodinu po skončení ZV
		14,30	Družstvo Velký Újezd	7	CH	x
		16,00	Sumega Petr, Heřmanice u Oder	1	MS	x
		16,30	VFU Brno ŠZP Nový Jičín	2	LI	x
Úterý	5.5.2015	9,00	OPB Benešov	19	AA,HE	hodinu po skončení ZV
		15,00	Minaříková Hana,Hluk	2	BA	x
		16,00	Dolňácko a.s.Hluk	1	BA	x
Středa	6.5.2015	9,00	OPB Osík	54	CH	hodinu po skončení ZV
Čtvrtek	7.5.2015	9,00	OPB Osík	24	LI,BM,HE,PI,PP	hodinu po skončení ZV
		15,00	Novotný Milan,Mezihoří	1	PP	x
Pátek	8.5.2015	9,00	Liponova a.s.,Lipoltice	34	CH	x
		15,00	Nečtinská zemědělská a.s.	38	LI	x
Sobota	9.5.2015	9,00	Zemědělská společnost Blšany	5	MS	x
		11,00	Družstvo vlastníků Libeň - Vtelno	4	CH	x
		13,30	Šilhanová Marie,Nová Ves	5	MS	x
		15,00	Šťastný Antonín,SZ,Vědlice	2	BA	x
		16,30	Hromas Jan,Stvolínky	2	AA	x
		17,30	Hodbod' Gustav,Libštát	1	GS	x
Neděle	10.5.2015	9,00	Farma Kaliště s.r.o.Č.Libchavy	6	LI	x
		12,00	VETLABFARM s.r.o.D.Dobrouč	11	AA	x
		15,00	Jaroš Zdeněk,Rosička	1	PI	x
Pondělí	11.5.2015	9,00	OPB Osík	32	AA,BA,MS	hodinu po skončení ZV
		16,00	Dvořák Josef,ing.,Telecí	10	AA	x
Úterý	12.5.2015	9,00	Marek Petr,Častonín	6	GS,BA	x
			Marková M.,Častonín	1	BA	x
		10,00	Kratochvíl David,Ing.,Horní Cerekev	1	MS	x
		11,00	Tegro s.r.o. Těšenov	13	AA	x
		14,00	Šašek Vl.,Rantířov	13	AA	x
		17,00	KLAS a.s. Číhošť	2	UU	x
Středa	13.5.2015	9,00	Habr František ml.,SZ,Báňovice	5	MS	x
		11,00	Egert Jiří,ing.,Lomnice n.Lužnicí	10	AA	x
		12,30	Tájek Jaroslav,Zvíkov	2	SA	x
		15,00	Farka Martin,Todně	8	LI	x
		17,00	Lepša Vladimír,Pěčín	1	MS	x
Čtvrtek	14.5.2015	9,00	ZD Brloh	21	AA,MS	x
		12,30	Placanda Jakub,Křenovice	1	MS	x
		13,00	Vondrušková Věra,Protivec	1	SA	x
		14,30	Kofroň Jan,Ing.,Radhostice	11	AA	x
		17,00	Kraml Eduard,Stachy	3	SA	x
Pátek	15.5.2015	9,00	Statek Kašperské Hory s.r.o.	4	MS	x
		10,30	Kubal Radek, Albrechtice	1	LI	x
		11,00	Kubal Petr,Podmokly	4	MS	x
		13,00	Valenta Petr,Budyně	2	MS	x
		14,00	Černěveský Háj s.r.o.	3	LI	x
		15,00	Maletická farma s.r.o.	5	CH,LI	x
	16,30	Diviš Miroslav,Láz	5	LI,MS	x	

\* začátky ZV u chovatelů jsou orientační

\*\* počty býků na začátku odchovu

## Vysvětlivky ke zkratkám ve jménech v katalogu :

ET	- býček narozen po embryotrasferu
RED	- zbarvení red angus
P,V	- bezrohý / volný roh - heterozygot (MS,CH,LI,BA)
PP	- bezrohý – homozygot stanoven testem DNA (MS,CH,LI,BA)
R	- rohatý (MS)
+/+	- homozygot s alelami způsobujícími běžné osvalení (GS)
+/MH	- heterozygot s jednou alelou podmiňující dvojí osvalení (GS)
MH/MH	- homozygot - obě alely podmiňující dvojí osvalení (GS – oddíl „B“ PK )

### U matek plemene BA

Třída	Výška kříž (cm)	Hmotnost (kg)	RPH přímý efekt	RPH mat. efekt	RPH osvalení
SE	147 a více	800 a více	105 a vic	103 a vic	103 a vic
EC	147 a více	800 a více	105 a vic	pod 103	103 a vic
EM	147 a více	800 a více	pod 105	103 a vic	pod 103
CM	pod 147	pod 800	105 a vic	103 a vic	103 a vic
C1	pod 147	pod 800	105 a vic	pod 103	103 a vic
M1	pod 147	pod 800	pod 105	103 a vic	pod 103

### Popisky grafu úrovně plemenných hodnot

Jednotlivé plemenné hodnoty jsou rozděleny do pásem na základě výpočtu kvantilu normálního rozložení, které udávají, jak si konkrétní jedinec stojí v porovnání s průměrem populace plemenných býčků odchovaných v období 2010 - 2015.

pásma	Pozice býka v rámci populace	zkratka	Popis údaje v grafu
10	býk patří hodnotou RPH do 10 % nejlepších býků v daném ukazateli	<i>RphT</i>	RPH pro přírůstek v testu
9	býk patří hodnotou RPH do 20 % nejlepších býků v daném ukazateli	<i>RphN</i>	RPH pro životní přírůstek
8	býk patří hodnotou RPH do 30 % nejlepších býků v daném ukazateli	<i>RpPP</i>	RPH pro přímý efekt porody
7	býk patří hodnotou RPH do 40 % nejlepších býků v daném ukazateli	<i>RpRU</i>	RPH pro přímý efekt růst
6	býk patří hodnotou RPH do 50 % nejlepších býků v daném ukazateli	<i>MatPP</i>	RPH pro maternální efekt porody
5	býk patří hodnotou RPH do průměru býků v daném ukazateli	<i>MatRU</i>	RPH pro maternální efekt růst
4	býk patří hodnotou RPH do 60 % nejlepších býků v daném ukazateli	<i>phTR</i>	RPH pro lineární hodnocení těl. rámce
3	býk patří hodnotou RPH do 70 % nejlepších býků v daném ukazateli	<i>phKT</i>	RPH pro lineární hodnocení kap. těla
2	býk patří hodnotou RPH do 80 % nejlepších býků v daném ukazateli	<i>phOS</i>	RPH pro lineární hodnocení osvalení
1	býk patří hodnotou RPH do 90 % nejlepších býků v daném ukazateli	<i>phUT</i>	RPH pro lineární hodnocení užit. typ

### Hlavní selekční kritéria pro výběr do plemnitby na OPB a odchovu u chovatele

Hlavním selekčním kritériem bude pouze lineární hodnocení při základním výběru.

#### Důvody vyřazení před základním výběrem

- hodnocení tělesného rámce (1,2,3 body dle parametrů daného plemene)
- hodnocení bodů za hmotnost v 365 dnech (1,2,3 body dle parametrů daného plemene)
- nepředvedení býka k základnímu výběru na ohlávce nebo na vodící tyči
- na základě rozhodnutí majitele býka o jeho vyřazení
- zdravotní důvody (displazie varlat, apod.)

#### Důvody vyřazení při základním výběrem

- hodnocení délky těla (1,2,3 body dle parametrů daného plemene)
- hodnocení ukazatelů kapacity těla (1,2,3 body dle parametrů daného plemene)
- hodnocení ukazatelů osvalení (1,2,3 body dle parametrů daného plemene)
- hodnocení užitkové typu (1,2,3 body dle parametrů daného plemene)
- závažné vady exteriéru při základním výběru
- neodpovídající funkčnost končetin při základním výběru
- zdravotní důvody (displazie varlat, apod.)

## Reklamační řád pro základní výběry býků

Majitel odchovávaného býčka má právo podat reklamaci proti rozhodnutí výběrové komise (ČSCHMS). Tato reklamacie může mít písemnou nebo ústní formu. Po skončení základního výběru býků vyzve předseda výběrové komise k podání případných protestů (reklamací). Reklamacie se podává nejpozději do 60-ti minut od výzvy předsedy výběrové komise. Reklamacie se podává předsedovi výběrové komise. Jménem majitele býka může jednat také zástupce OPB. Po vznesení reklamacie následuje nové předvedení býka. Reklamacie je podmíněna složením nevratné kauce 1000 Kč, přičemž polovina z této částky je určena pro provozovatele OPB a polovina pro ČSCHMS. Tato kauce musí být složena okamžitě v hotovosti v době podání reklamacie předsedovi výběrové komise.

V případě shodného verdiktu výběrové komise a majitele býka je platný tento shodný verdikt.

V případě neshody mezi verdiktem výběrové komise a majitelem býka bude proveden nový základní výběr. Provedení nového základního výběru je podmíněno složením kauce 5000 Kč za každého reklamovaného býka. Kauce se skládá na účet ČSCHMS nejpozději do 10-ti kalendářních dnů ode dne provedení základního výběru. V případě, že nebudou peníze připsány na účet v daném termínu, platí původní verdikt výběrové komise a reklamacie se dále neřeší. Nový základní výběr se uskuteční do 30-ti dnů od sporného výběru na místě, kde byla podána reklamacie, pokud se obě strany nedohodnou jinak. Většinové složení komise nesmí být totožné se složením komise, která vynesla sporný verdikt. O složení komise rozhoduje ČSCHMS po dohodě s příslušným chovatelským klubem a Radou PK daného plemene. O závěru nového základního výběru je sepsán nový výběrový protokol. Proti tomuto rozhodnutí se již nelze dále odvolat. V případě, že je potvrzeno původní rozhodnutí výběrové komise, propadá kauce ve prospěch ČSCHMS, v opačném případě se vrací majiteli býka do 10-ti kalendářních dní od provedení nového základního výběru. Náklady spojené s novým základním výběrem nese strana, která při svém rozhodnutí či jednání nebyla v právu.

V každém případě se o reklamaci vede písemný zápis. Rozhodnutí výběrové komise se váže ke konkrétnímu zvířeti v konkrétním čase a není možno se na něj odvolávat v případných následných sporech. Schváleno výborem ČSCHMS dne 21.3.2006 v Hradištku pod Medníkem, změny schváleny VČS dne 6.9.2007.



<b>Sekretariát:</b> ČSCHMS Praha Těšnov 17 11705 Praha 1 Mobil : +420 724 007 860 Telefon : +420 221 812 865 E-mail : <a href="mailto:info@cschms.cz">info@cschms.cz</a>	<b>Ředitel PK</b> <i>Kopecký Jan</i> Osík 201 569 67 Osík u Litomyšle Mobil : +420 724 007 862 Telefon : +420 461 612 809 E-mail : <a href="mailto:kopeccky@cschms.cz">kopeccky@cschms.cz</a>	<b>Adresa PK</b> <i>Stará Anna</i> Osvoboditelů 35/9 410 02 Lovosice Mobil : +420 724 073 641 E-mail : <a href="mailto:stara@cschms.cz">stara@cschms.cz</a>
---	--	---

Číslo : **848509 061 CZ ANDERS Z MITROVA** Číslo katalogu 1  
 Dat.nar. : 12.01.2014 Plemeno : G100 Aberdeen Angus  
 Chovatel : Statek Mitrov,a.s.  
 Majitel : Statek Mitrov,a.s.

OOO ZAI 176 SRV HEDEBO KNOBEL ET 75663-00660  
 OO ZAA 577 SRV HEDEBO 894 75663-00894  
 MOO 7566300426 DK SRV HEDEBO OLIVIA 75663-00426

**OTEC PAA 048 TIUMEN Z RANTÍŘOVA 144000706138061**

OMO ZAA 224 EXPRES 9876E 066351009876  
 MO 116010 607 CZ 144000116010607  
 MMO 2993 117 CZ 014117002993

OOM 270 829 G A R RETAIL PRODUCT 13395329  
 OM ZAA 631 RITO 593 OF 2821 RP 14934706  
 MOM 14151045 US MCW BLACKCAP L019 14151045

**MATKA 347098 961 CZ 413000347098961**

OMM ZAA 408 FORDEL EISENHOWER Y423 UKPA01000423  
 MM 29495 961 CZ 133000029495961  
 MMM 133071 204 CZ KRISTINA BLACK TEGRO 133000133071204

Vlastní užitkovost: ve 120d: **175 kg** ve 210d: **283 kg** v 365d: **470 kg** / kříž: **0 cm**  
 Přírustek od narození: **1215 g / 99** šourek **39 cm**  
 Věk při ZV **475** dní aktuálně k 21.03.15 hmotnost: **556 kg** výška v kříži: **134 cm**

**PLEMENNÉ HODNOTY**

**LINEARNÍ HODNOCENÍ**

	pp	ru	ME	pp	ru	TR	KT	OS	UT	Hmot	kříž	TR	KT	OS	UT	CE
BÝK PE	98	105	107	100	103	107	108	107								
MATKA PE	90	107	119	91	99	102	103	102	680	/	140	22	19	19	7	67
OTEC PE	97	115	95	105	111	115	115	115								

HODNOCEN: TR 5 / / 5 KT / / OS / / UT Výsledek:

**ÚROVEŇ PLEMENNÝCH HODNOT**

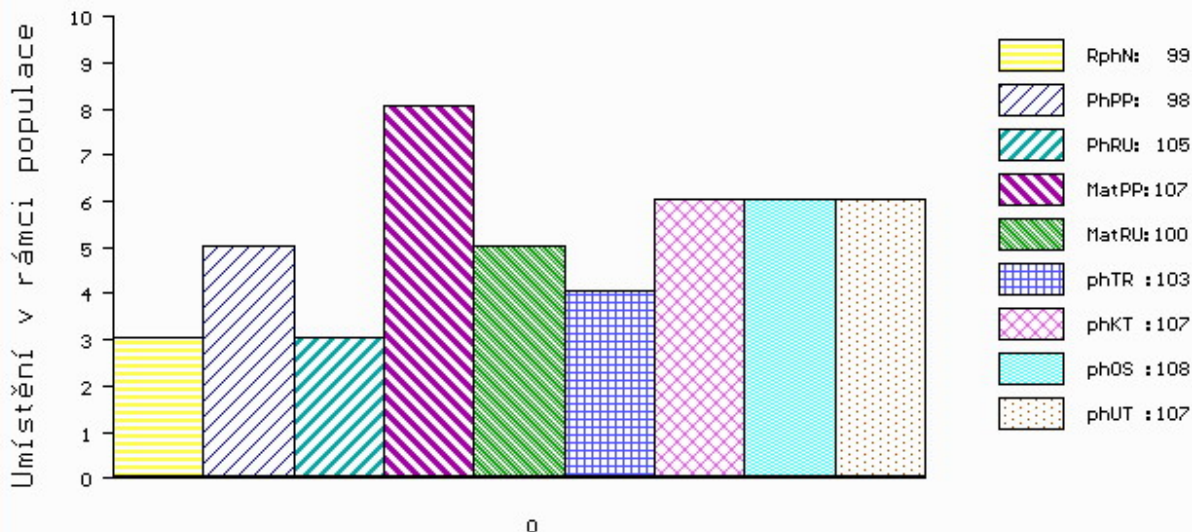

č.kat:01 uš.číslo 000848509 061 CZ

Číslo : **848510 061 CZ ALOIS Z MITROVA** Číslo katalogu 2  
 Dat.nar. : 15.01.2014 Plemeno : G100 Aberdeen Angus  
 Chovatel : Statek Mitrov,a.s.  
 Majitel : Statek Mitrov,a.s.

OOO ZAI 176 SRV HEDEBO KNOBEL ET 75663-00660  
 OO ZAA 577 SRV HEDEBO 894 75663-00894  
 MOO 7566300426 DK SRV HEDEBO OLIVIA 75663-00426

**OTEC PAA 048 TIUMEN Z RANTÍŘOVA 144000706138061**

OMO ZAA 224 EXPRES 9876E 066351009876  
 MO 116010 607 CZ 144000116010607  
 MMO 2993 117 CZ 014117002993

OOM ZAA 458 MEWIL KEKS ET 045384140671  
 OM ZAA 596 MEWIL OLDA 29S 045000546059031  
 MOM 137237 201 CZ MEWIL MYFLOWER 25N 045000137237201

**MATKA 380988 961 CZ 420000380988961**

OMM ZAA 425 KELLY 124072001755  
 MM 276858 961 CZ 279000276858961  
 MMM 22448 961 CZ 279000022448961

Vlastní užitkovost:ve 120d: **208 kg** ve 210d: **328 kg** v 365d: **518 kg** / kříž: **0 cm**  
 Přírustek od narození: **1242 g / 107** šourek **40 cm**  
 Věk při ZV **472** dní aktuálně k 21.03.15 hmotnost: **568 kg** výška v kříži: **132 cm**

**PLEMENNÉ HODNOTY**

**LINEARNÍ HODNOCENÍ**

	pp	ru	pp	ru	TR	KT	OS	UT	Hmot	kříž	TR	KT	OS	UT	CE		
BÝK	PE	100	115	ME	102	101	113	121	122	122							
MATKA	PE	107	113	ME	107	96	112	117	118	118	700	142	22	21	21	7	71
OTEC	PE	97	115	ME	95	105	111	115	115	115							

HODNOCEN: TR 4 / / 8 KT / / OS / / UT Výsledek:

**ÚROVEŇ PLEMENNÝCH HODNOT**

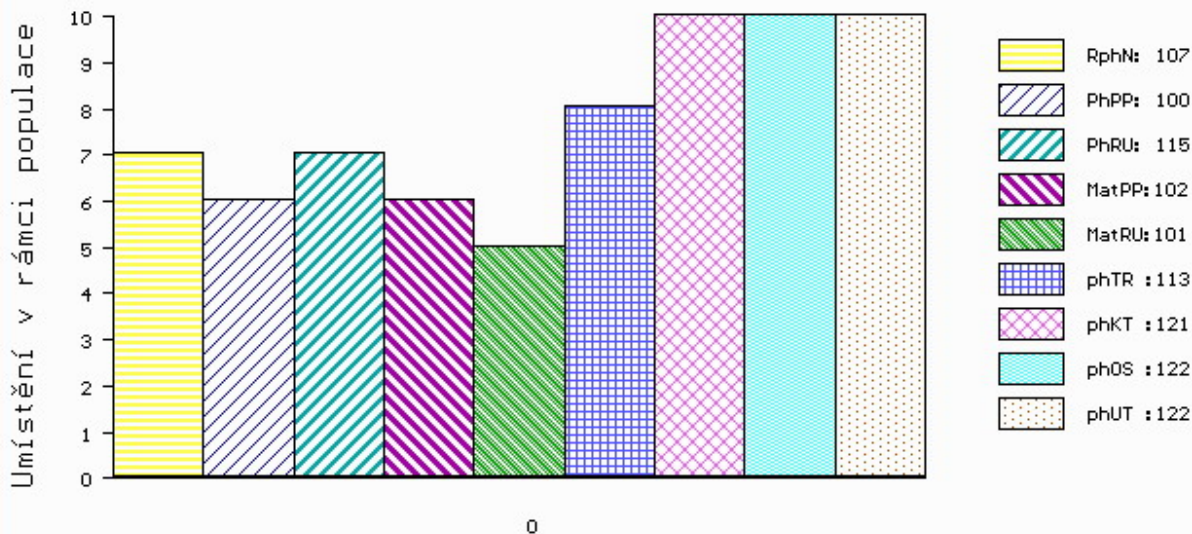

č.kat:02 uš.číslo 000848510 061 CZ

Číslo : **848511 061 CZ ARBITR Z MITROVA** Číslo katalogu 3  
 Dat.nar. : 16.01.2014 Plemeno : G100 Aberdeen Angus  
 Chovatel : Statek Mitrov,a.s.  
 Majitel : Statek Mitrov,a.s.

OOO ZAI 176 SRV HEDEBO KNOBEL ET 75663-00660  
 OO ZAA 577 SRV HEDEBO 894 75663-00894  
 MOO 7566300426 DK SRV HEDEBO OLIVIA 75663-00426

**OTEC PAA 048 TIUMEN Z RANTÍŘOVA 144000706138061**

OMO ZAA 224 EXPRES 9876E 066351009876  
 MO 116010 607 CZ 144000116010607  
 MMO 2993 117 CZ 014117002993

OOM ZAA 233 ENDURO 22E 035117000422  
 OM ZAA 425 KELLY 124072001755  
 MOM 332 117 CZ E 040117000332

**MATKA 285043 961 CZ 279000285043961**

OMM ZAA 261 GALUSKA 087117003184  
 MM 22448 961 CZ 279000022448961  
 MMM 50574 717 CZ HERA 279717050574

Vlastní užitkovost:ve 120d: **214** kg ve 210d: **328** kg v 365d: **506** kg / kříž: **0** cm  
 Přírustek od narození: **1280 g / 100** šourek **41** cm  
 Věk při ZV **471** dní aktuálně k 21.03.15 hmotnost: **584** kg výška v kříži: **134** cm

PLEMENNÉ HODNOTY										LINEARNÍ HODNOCENÍ						
	pp	ru	ME	pp	ru	TR	KT	OS	UT	Hmot	kříž	TR	KT	OS	UT	CE
BÝK	PE	105	109	ME	96	106	114	119	119	120						
MATKA	PE	119	97	ME	97	106	102	108	109	108	690	140	18	19	19	7 63
OTEC	PE	97	115	ME	95	105	111	115	115	115						

HODNOCEN: TR 5 / / 8 KT / / OS / / UT Výsledek:

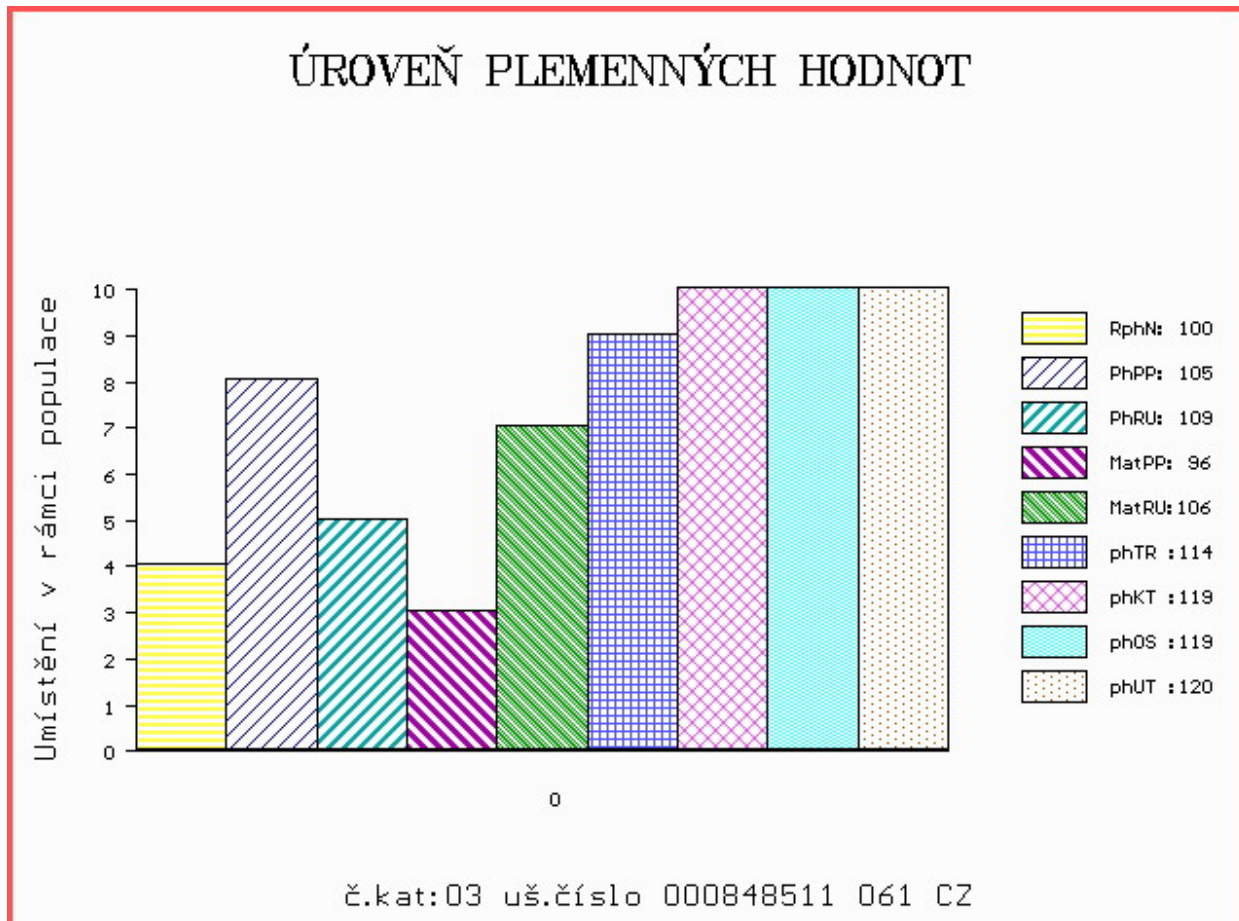



Číslo : **848516 061 CZ AMULET Z MITROVA** Číslo katalogu 4  
 Dat.nar. : 18.01.2014 Plemeno : G100 Aberdeen Angus  
 Chovatel : Statek Mitrov,a.s.  
 Majitel : Statek Mitrov,a.s.

OOO 265 398 RED LCC HEAVEN OR BUST 1000B 385386  
 OO ZAA 283 HAWKINS BRONZE 495436  
 MOO 425091 CA KARA'S PRIDE MISS BETH 425091

**OTEC AAP 954 SLÁVA RED Z HABŘÍ 420000673951061**  
 OMO ZAA 511 LEVHARD RED Z CUNKOVA ET 253031070326  
 MO 272602 961 CZ 133000272602961  
 MMO 23085 961 CZ LIAM BLACK TEGRO 133000023085961

OOM ZAA 458 MEWIL KEKS ET 045384140671  
 OM ZAA 596 MEWIL OLDA 29S 045000546059031  
 MOM 137237 201 CZ MEWIL MYFLOWER 25N 045000137237201

**MATKA 381002 961 CZ 420000381002961**  
 OMM ZAA 425 KELLY 124072001755  
 MM 317765 961 CZ 279000317765961  
 MMM 2319 117 CZ FIFI SENECO 014117002319

Vlastní užitkovost:ve 120d: **202** kg ve 210d: **315** kg v 365d: **483** kg / kříž: **0** cm  
 Přírustek od narození: **1232** g / **104** šourek **45** cm  
 Věk při ZV **469** dní aktuálně k 21.03.15 hmotnost: **558** kg výška v kříži: **131** cm

**PLEMENNÉ HODNOTY**

**LINEARNÍ HODNOCENÍ**

	pp	ru	pp	ru	TR	KT	OS	UT	Hmot	kříž	TR	KT	OS	UT	CE		
BÝK	PE	103	113	ME	107	97	111	114	114	113							
MATKA	PE	109	108	ME	108	85	99	105	107	105	530	134	18	18	18	6	60
OTEC	PE	99	112	ME	103	111	111	106	103	105							

HODNOCEN: TR 4 / / 6 KT / / OS / / UT Výsledek:

**ÚROVEŇ PLEMENNÝCH HODNOT**

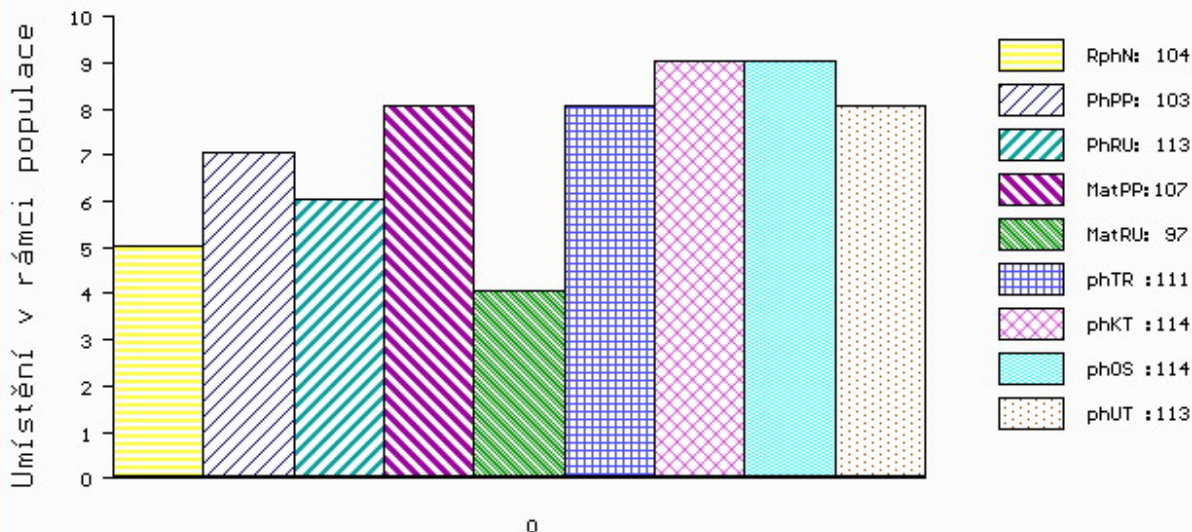

č.kat:04 uš.číslo 000848516 061 CZ

Číslo : **848514 061 CZ ARANY Z MITROVA** Číslo katalogu 5  
 Dat.nar. : 22.01.2014 Plemeno : G100 Aberdeen Angus  
 Chovatel : Statek Mitrov,a.s.  
 Majitel : Statek Mitrov,a.s.

OOO ZAA 566 RED SOUTH VIEW NO EQUAL 28H 917962  
 OO ZAA 630 OLŠE RED POLFIN 339000521333072  
 MOO 16635 971 CZ RED SKALIČKA KLÁRA ET 373000016635971

**OTEC ZAA 763 SOUPĚŘ Z HABŘÍ 420000636900061**

OMO ZAA 321 FINESA RED JORDAN 096282038074  
 MO 235916 961 CZ 133000235916961  
 MMO 2307 117 CZ 014117002307

OOM AAP 134 MEWIL GOLDIE 3G 045117002771  
 OM ZAA 428 KADET 15M 326281130938  
 MOM 48152 242 CZ FINESA STORMY 23K 096242048152

**MATKA 323131 961 CZ 133000323131961**

OMM ZAA 192 WESTWIND RITO 8503 DJH 019 11391800  
 MM 29485 961 CZ 133000029485961  
 MMM 120783 201 CZ 045201120783

Vlastní užitkovost: ve 120d: **178 kg** ve 210d: **291 kg** v 365d: **518 kg** / kříž: **0 cm**  
 Přírustek od narození: **1345 g / 108** šourek **37 cm**  
 Věk při ZV **465** dní aktuálně k 21.03.15 hmotnost: **605 kg** výška v kříži: **135 cm**

PLEMENNÉ HODNOTY										LINEARNÍ HODNOCENÍ						
	pp	ru	pp	ru	TR	KT	OS	UT		Hmot	kříž	TR	KT	OS	UT	CE
BÝK	PE	99	111	ME	95	100	105	117	119	119						
MATKA	PE	99	105	ME	101	102	100	109	112	110	654	138	19	20	18	7 64
OTEC	PE	100	129	ME	92	93	122	129	128	131						

HODNOCEN: TR 6 / / 8 KT / / OS / / UT Výsledek:

## ÚROVEŇ PLEMENNÝCH HODNOT

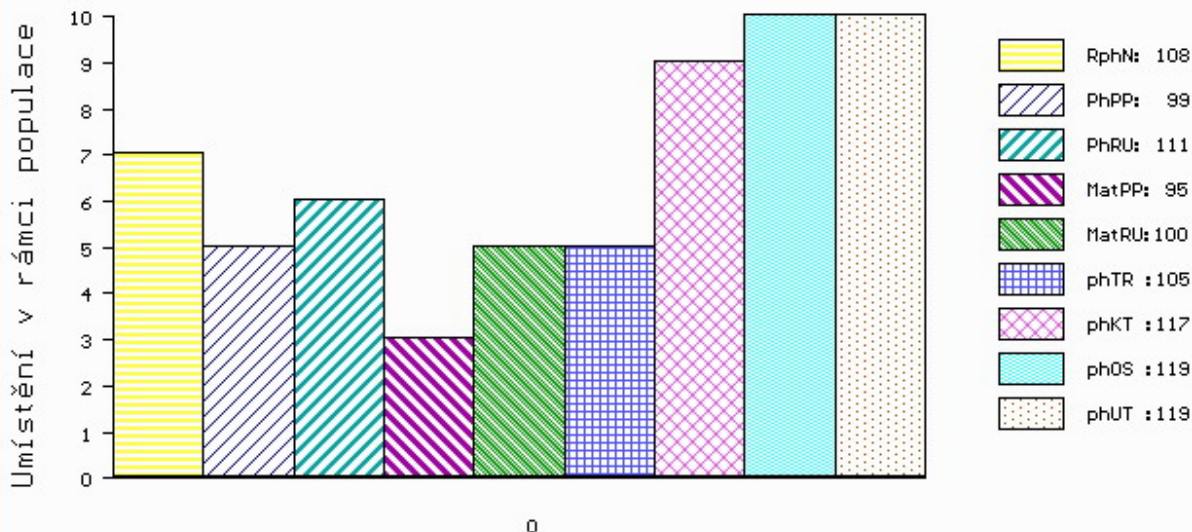

č.kat:05 uš.číslo 000848514 061 CZ

Číslo : **848515 061 CZ AMU RED Z MITROVA** Číslo katalogu 6  
 Dat.nar. : 23.01.2014 Plemeno : G100 Aberdeen Angus  
 Chovatel : Statek Mitrov,a.s.  
 Majitel : Statek Mitrov,a.s.

OOO 265 398 RED LCC HEAVEN OR BUST 1000B 385386  
 OO ZAA 283 HAWKINS BRONZE 495436  
 MOO 425091 CA KARA'S PRIDE MISS BETH 425091

**OTEC AAP 954 SLÁVA RED Z HABŘÍ 420000673951061**  
 OMO ZAA 511 LEVHARD RED Z CUNKOVA ET 253031070326  
 MO 272602 961 CZ 133000272602961  
 MMO 23085 961 CZ LIAM BLACK TEGRO 133000023085961

OOM ZAA 411 RED SSS HIGH MARK 272D 805674  
 OM AAP 790 PREDÁTOR RED TEGRO 133000558350061  
 MOM 174394 961 CZ NORA BLACK RF TEGRO ET 133000174394961

**MATKA 381005 961 CZ RED 420000381005961**  
 OMM ZAA 543 MONLINE BATTLE 83848-00696  
 MM 272576 961 CZ 133000272576961  
 MMM 120626 204 CZ 133204120626

Vlastní užitkovost: ve 120d: **190** kg ve 210d: **291** kg v 365d: **444** kg / kříž: **0** cm  
 Přírustek od narození: **1104** g / **96** šourek **41** cm  
 Věk při ZV **464** dní aktuálně k 21.03.15 hmotnost: **500** kg výška v kříži: **132** cm

**PLEMENNÉ HODNOTY**

**LINEARNÍ HODNOCENÍ**

	pp	ru	ME	pp	ru	TR	KT	OS	UT	Hmot	kříž	TR	KT	OS	UT	CE	
BÝK	PE	<b>108</b>	<b>96</b>	ME	<b>99</b>	<b>108</b>	<b>102</b>	<b>99</b>	<b>96</b>								
MATKA	PE	<b>114</b>	<b>89</b>	ME	<b>96</b>	<b>102</b>	<b>88</b>	<b>82</b>	<b>80</b>	<b>680</b>	<b>/</b>	<b>141</b>	<b>21</b>	<b>19</b>	<b>18</b>	<b>7</b>	<b>65</b>
OTEC	PE	<b>99</b>	<b>112</b>	ME	<b>103</b>	<b>111</b>	<b>111</b>	<b>106</b>	<b>103</b>								

HODNOCEN: TR 5 / / 4 KT / / OS / / UT Výsledek:

**ÚROVEŇ PLEMENNÝCH HODNOT**

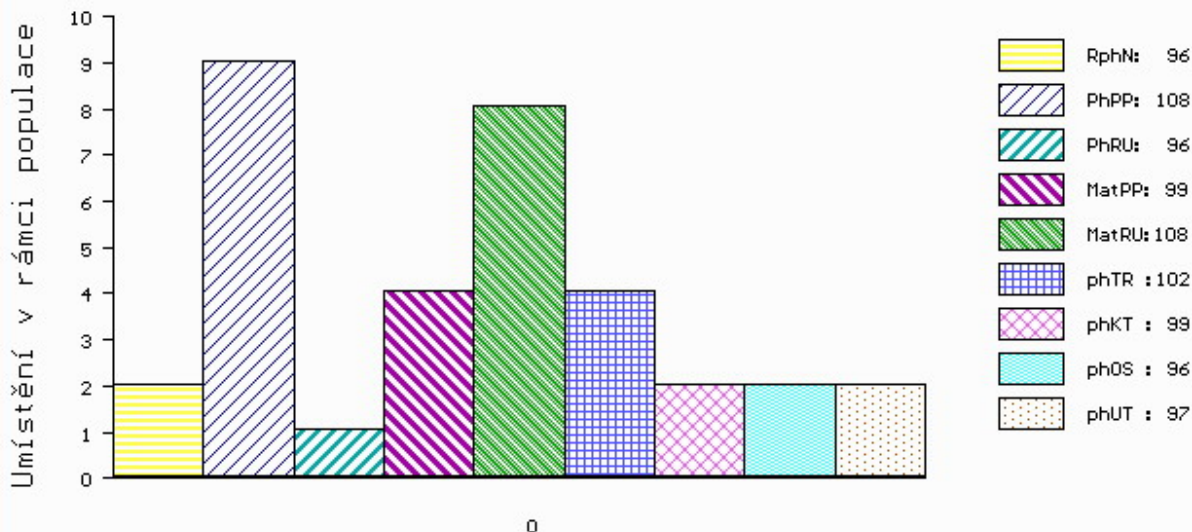

č.kat:06 uš.číslo 000848515 061 CZ

Číslo : **848517 061 CZ ANEMON Z MITROVA** Číslo katalogu 7  
 Dat.nar. : 26.01.2014 Plemeno : G100 Aberdeen Angus  
 Chovatel : Statek Mitrov,a.s.  
 Majitel : Statek Mitrov,a.s.

OOO ZAI 176 SRV HEDEBO KNOBEL ET 75663-00660  
 OO ZAA 577 SRV HEDEBO 894 75663-00894  
 MOO 7566300426 DK SRV HEDEBO OLIVIA 75663-00426

**Otec PAA 048 TIUMEN Z RANTÍŘOVA 144000706138061**

OMO ZAA 224 EXPRES 9876E 066351009876  
 MO 116010 607 CZ 144000116010607  
 MMO 2993 117 CZ 014117002993

OOM ZAA 233 ENDURO 22E 035117000422  
 OM ZAA 425 KELLY 124072001755  
 MOM 332 117 CZ E 040117000332

**Matka 276854 961 CZ 279000276854961**

OMM ZAA 310 FINESA HERON 096117004830  
 MM 113789 614 CZ 279000113789614  
 MMM 50574 717 CZ HERA 279717050574

Vlastní užitkovost: ve 120d: **205 kg** ve 210d: **330 kg** v 365d: **522 kg** / kříž: **0 cm**  
 Přírustek od narození: **1348 g / 102** šourek **34 cm**  
 Věk při ZV **461** dní aktuálně k 21.03.15 hmotnost: **600 kg** výška v kříži: **133 cm**

**PLEMENNÉ HODNOTY**

**LINEARNÍ HODNOCENÍ**

	pp	ru	ME	pp	ru	TR	KT	OS	UT	Hmot	kříž	TR	KT	OS	UT	CE	
BÝK	PE	103	111	ME	92	100	113	116	116	115							
MATKA	PE	109	105	ME	92	96	110	106	106	105	650	139	18	19	18	6	61
Otec	PE	97	115	ME	95	105	111	115	115	115							

HODNOCEN: TR 5 / / 9 KT / / OS / / UT Výsledek:

**ÚROVEŇ PLEMENNÝCH HODNOT**

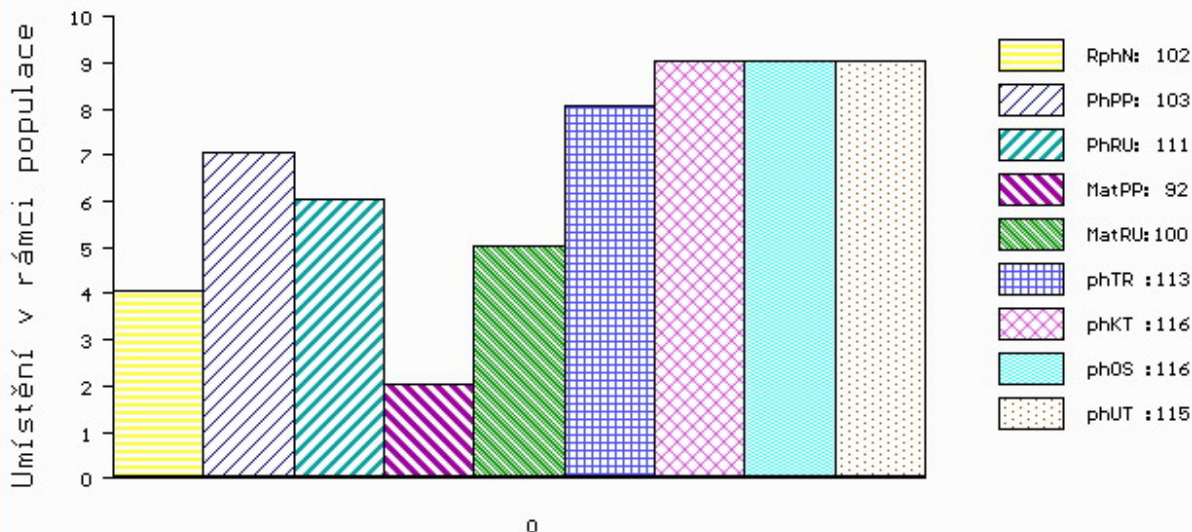

č.kat:07 uš.číslo 000848517 061 CZ

Číslo : **885689 061 CZ ATAK RED Z MITROVA** Číslo katalogu 8  
 Dat.nar. : 05.02.2014 Plemeno : G100 Aberdeen Angus  
 Chovatel : Statek Mitrov,a.s.  
 Majitel : Statek Mitrov,a.s.

OOO ZAA 566 RED SOUTH VIEW NO EQUAL 28H 917962  
 OO ZAA 630 OLŠE RED POLFIN 339000521333072  
 MOO 16635 971 CZ RED SKALIČKA KLÁRA ET 373000016635971

**OTEC ZAA 763 SOUPĚŘ Z HABŘÍ 420000636900061**

OMO ZAA 321 FINESA RED JORDAN 096282038074  
 MO 235916 961 CZ 133000235916961  
 MMO 2307 117 CZ 014117002307

OOM 265 400 RED BHC STRYKER 778117  
 OM ZAA 511 LEVHARD RED Z CUNKOVA ET 253031070326  
 MOM 760237 CA RED BUCK VALLEY FANNY 48C 760237

**MATKA 272602 961 CZ 133000272602961**

OMM ZAA 362 IBRAHIM TEGRO 133284121520  
 MM 23085 961 CZ LIAM BLACK TEGRO 133000023085961  
 MMM 4349 117 CZ 133117004349

Vlastní užitkovost: ve 120d: **214** kg ve 210d: **320** kg v 365d: **558** kg / kříž: **0** cm  
 Přírustek od narození: **1447** g / **119** šourek **38** cm  
 Věk při ZV **451** dní aktuálně k 21.03.15 hmotnost: **632** kg výška v kříži: **137** cm

PLEMENNÉ HODNOTY										LINEARNÍ HODNOCENÍ								
	pp	ru	ME	pp	ru	TR	KT	OS	UT	Hmot	kříž	TR	KT	OS	UT	CE		
BÝK	PE	92	128	ME	97	94	118	119	116	120								
MATKA	PE	94	128	ME	99	94	110	104	100	104	880	/	150	28	22	21	8	79
OTEC	PE	100	129	ME	92	93	122	129	128	131								

HODNOCEN: TR 7 / /10 KT / / OS / / UT Výsledek:

## ÚROVEŇ PLEMENNÝCH HODNOT

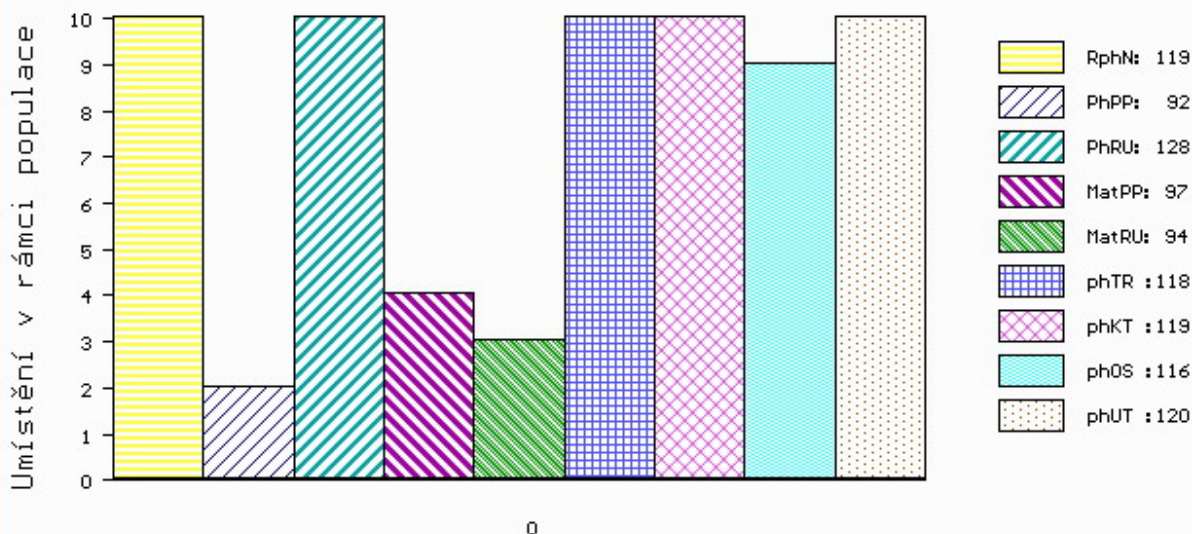

č.kat:08 uš.číslo 000885689 061 CZ

Číslo : **885688 061 CZ ABDULLAH Z MITROVA** Číslo katalogu 9  
 Dat.nar. : 08.02.2014 Plemeno : G100 Aberdeen Angus  
 Chovatel : Statek Mitrov,a.s.  
 Majitel : Statek Mitrov,a.s.

OOO ZAA 566 RED SOUTH VIEW NO EQUAL 28H 917962  
 OO ZAA 630 OLŠE RED POLFIN 339000521333072  
 MOO 16635 971 CZ RED SKALIČKA KLÁRA ET 373000016635971

**OTEC ZAA 763 SOUPĚŘ Z HABŘÍ 420000636900061**

OMO ZAA 321 FINESA RED JORDAN 096282038074  
 MO 235916 961 CZ 133000235916961  
 MMO 2307 117 CZ 014117002307

OOM AAP 134 MEWIL GOLDIE 3G 045117002771  
 OM ZAA 428 KADET 15M 326281130938  
 MOM 48152 242 CZ FINESA STORMY 23K 096242048152

**MATKA 272589 961 CZ 133000272589961**

OMM ZAA 212 KENWAW MAXIMUM 2D 788841  
 MM 120722 201 CZ MEWIL PRINCESS 44 J 045201120722  
 MMM 6147 201 CZ MEWIL PRINCESS 21C ET 045201006147

Vlastní užitkovost: ve 120d: **210 kg** ve 210d: **321 kg** v 365d: **545 kg** / kříž: **0 cm**  
 Přírustek od narození: **1436 g / 113** šourek **40 cm**  
 Věk při ZV **448** dní aktuálně k 21.03.15 hmotnost: **618 kg** výška v kříži: **138 cm**

PLEMENNÉ HODNOTY										LINEARNÍ HODNOCENÍ							
	pp	ru	pp	ru	TR	KT	OS	UT		Hmot	kříž	TR	KT	OS	UT	CE	
BÝK	PE	100	118	ME	97	98	113	121	121	122							
MATKA	PE	102	107	ME	102	101	105	109	110	110	820	144	26	19	18	6	69
OTEC	PE	100	129	ME	92	93	122	129	128	131							

HODNOCEN: TR 8 / /10 KT / / OS / / UT Výsledek:

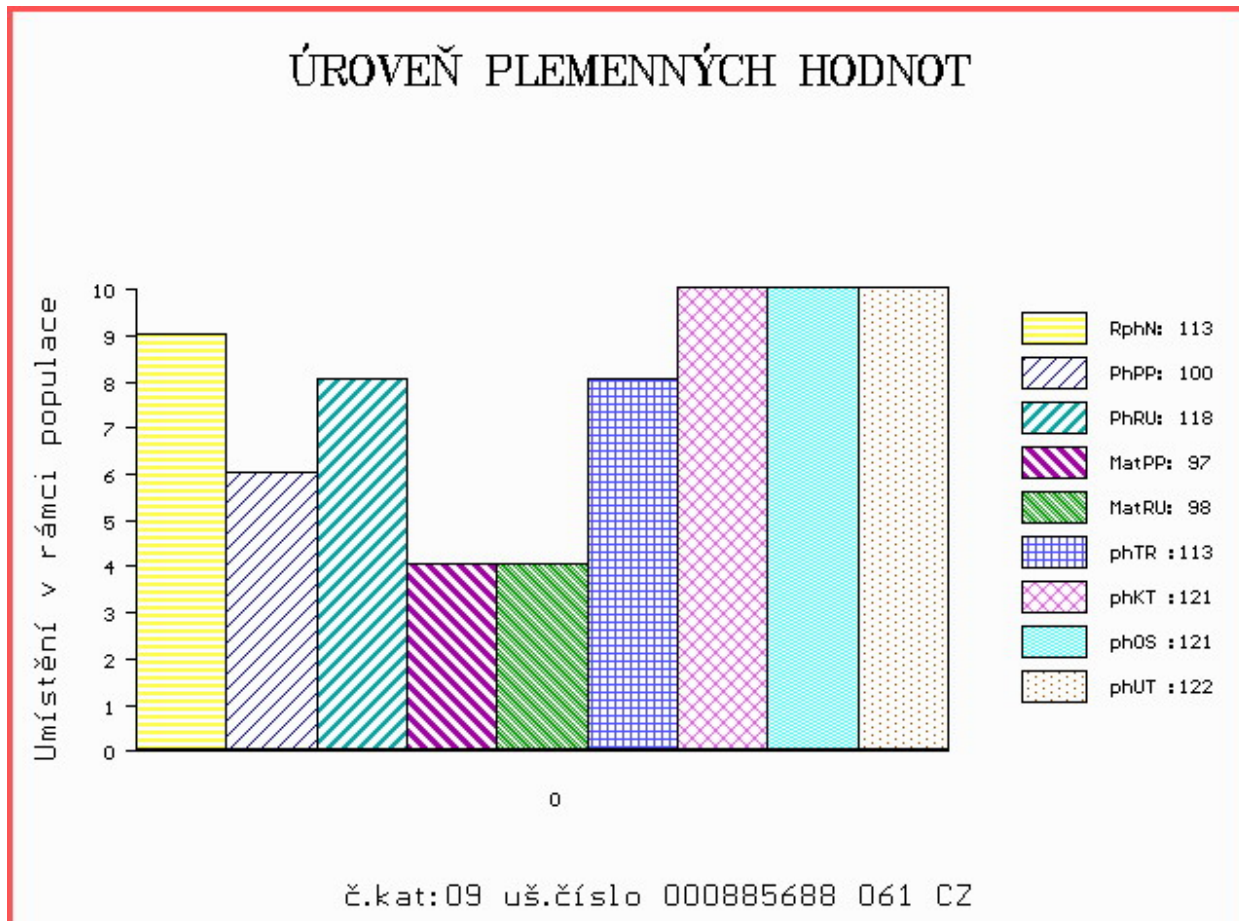

Číslo : **885693 061 CZ ABÉ RED Z MITROVA** Číslo katalogu 10  
 Dat.nar. : 22.02.2014 Plemeno : G100 Aberdeen Angus  
 Chovatel : Statek Mitrov,a.s.  
 Majitel : Statek Mitrov,a.s.

OOO ZAA 566 RED SOUTH VIEW NO EQUAL 28H 917962  
 OO ZAA 630 OLŠE RED POLFIN 339000521333072  
 MOO 16635 971 CZ RED SKALIČKA KLÁRA ET 373000016635971

**OTEC ZAA 763 SOUPĚŘ Z HABŘÍ 420000636900061**

OMO ZAA 321 FINESA RED JORDAN 096282038074  
 MO 235916 961 CZ 133000235916961  
 MMO 2307 117 CZ 014117002307

OOM AAP 134 MEWIL GOLDIE 3G 045117002771  
 OM ZAA 428 KADET 15M 326281130938  
 MOM 48152 242 CZ FINESA STORMY 23K 096242048152

**MATKA 323178 961 CZ 133000323178961**

OMM ZAA 362 IBRAHIM TEGRO 133284121520  
 MM 29500 961 CZ MIRIAM TEGRO 133000029500961  
 MMM 2425 117 CZ FANFÁRA BLACK TEGRO ET 133117002425

Vlastní užitkovost: ve 120d: **225 kg** ve 210d: **348 kg** v 365d: **595 kg** / kříž: **136 cm**  
 Přírustek od narození: **1589 g** / **116** šourek **42 cm**  
 Věk při ZV **434** dní aktuálně k 21.03.15 hmotnost: **665 kg** výška v kříži: **136 cm**

PLEMENNÉ HODNOTY										LINEARNÍ HODNOCENÍ							
	pp	ru	ME	pp	ru	TR	KT	OS	UT	Hmot	kříž	TR	KT	OS	UT	CE	
BÝK	PE	<b>88</b>	<b>128</b>	ME	<b>94</b>	<b>95</b>	<b>123</b>	<b>124</b>	<b>121</b>	<b>125</b>							
MATKA	PE	<b>94</b>	<b>115</b>	ME	<b>95</b>	<b>98</b>	<b>111</b>	<b>113</b>	<b>114</b>	<b>114</b>	<b>870</b>	<b>146</b>	<b>27</b>	<b>22</b>	<b>22</b>	<b>8</b>	<b>79</b>
OTEC	PE	<b>100</b>	<b>129</b>	ME	<b>92</b>	<b>93</b>	<b>122</b>	<b>129</b>	<b>128</b>	<b>131</b>							

HODNOCEN: TR 7 / /10 KT / / OS / / UT Výsledek:

## ÚROVEŇ PLEMENNÝCH HODNOT

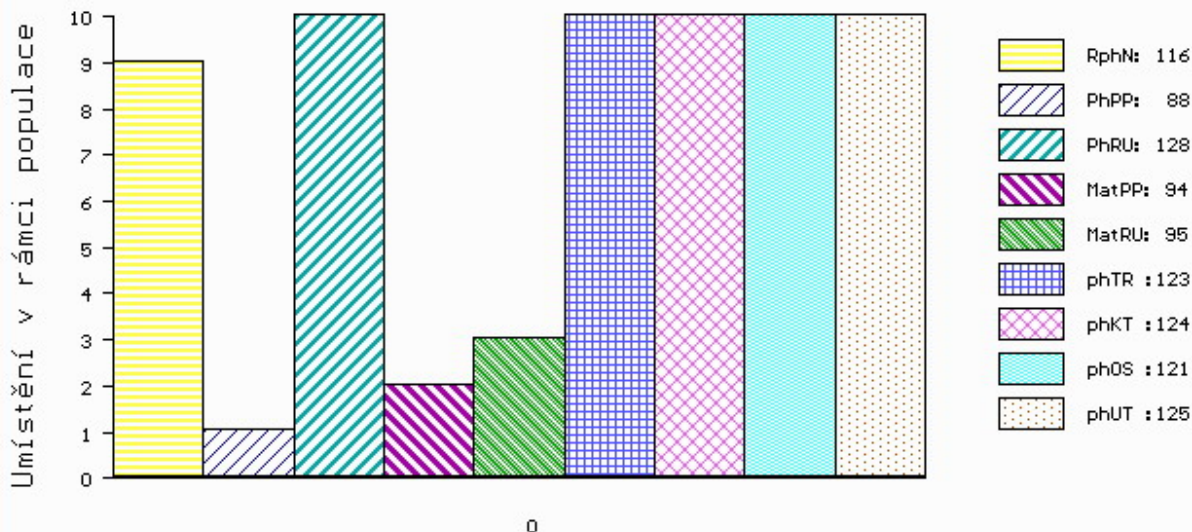

č.kat:10 uš.číslo 000885693 061 CZ

Číslo : **885695 061 CZ AMBROŽ Z MITROVA** Číslo katalogu 11  
 Dat.nar. : 23.03.2014 Plemeno : G100 Aberdeen Angus  
 Chovatel : Statek Mitrov,a.s.  
 Majitel : Statek Mitrov,a.s.

OOO ZAI 176 SRV HEDEBO KNOBEL ET 75663-00660  
 OO ZAA 577 SRV HEDEBO 894 75663-00894  
 MOO 7566300426 DK SRV HEDEBO OLIVIA 75663-00426

**OTEC PAA 048 TIUMEN Z RANTÍŘOVA 144000706138061**

OMO ZAA 224 EXPRES 9876E 066351009876  
 MO 116010 607 CZ 144000116010607  
 MMO 2993 117 CZ 014117002993

OOM ZAA 283 HAWKINS BRONZE 495436  
 OM AAP 954 SLÁVA RED Z HABŘÍ 420000673951061  
 MOM 272602 961 CZ 133000272602961

**MATKA 466527 961 CZ RED 420000466527961**

OMM AAP 790 PREDÁTOR RED TEGRO 133000558350061  
 MM 380989 961 CZ RED 420000380989961  
 MMM 272572 961 CZ 133000272572961

Vlastní užitkovost: ve 120d: **194** kg ve 210d: **315** kg v 365d: **508** kg / kříž: **129** cm  
 Přírustek od narození: **1295** g / 106 šourek **40** cm  
 Věk při ZV **405** dní aktuálně k 21.03.15 hmotnost: **505** kg výška v kříži: **129** cm

**PLEMENNÉ HODNOTY**

**LINEARNÍ HODNOCENÍ**

	pp	ru	pp	ru	TR	KT	OS	UT	Hmot	kříž	TR	KT	OS	UT	CE		
BÝK	PE	102	110	ME	97	110	109	113	112	112							
MATKA	PE	105	109	ME	100	111	104	108	108	107	656	139	23	19	17	6	65
OTEC	PE	97	115	ME	95	105	111	115	115	115							

HODNOCEN: TR 5 / / 8 KT / / OS / / UT Výsledek:

**ÚROVEŇ PLEMENNÝCH HODNOT**

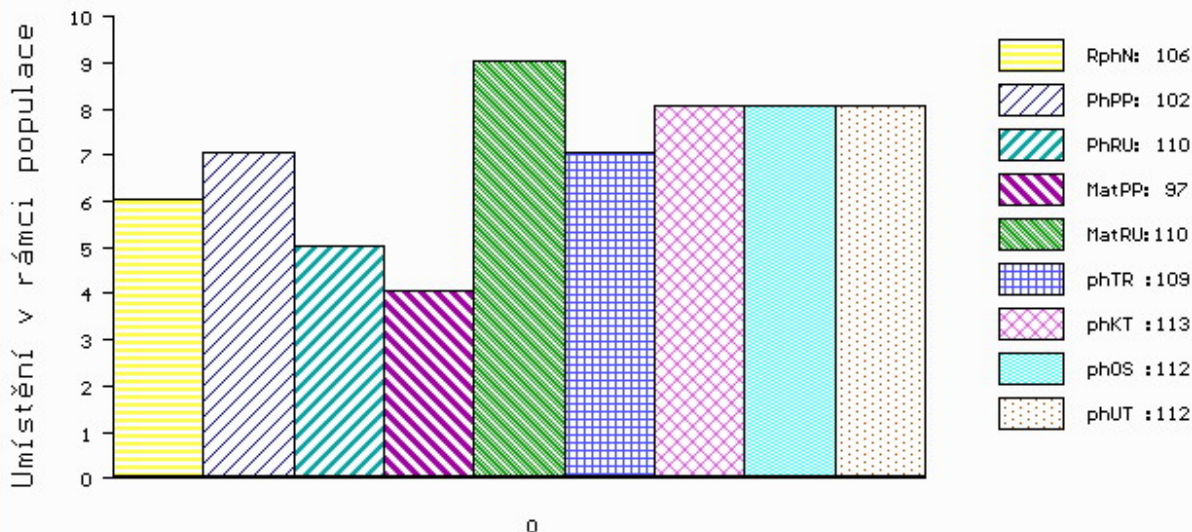

č.kat:11 uš.číslo 000885695 061 CZ



Číslo : **885697 061 CZ AGASSI RED Z MITROVA** Číslo katalogu 12  
 Dat.nar. : 27.03.2014 Plemeno : G100 Aberdeen Angus  
 Chovatel : Statek Mitrov,a.s.  
 Majitel : Statek Mitrov,a.s.

OOO 265 398 RED LCC HEAVEN OR BUST 1000B 385386  
 OO ZAA 283 HAWKINS BRONZE 495436  
 MOO 425091 CA KARA'S PRIDE MISS BETH 425091

**OTEC AAP 954 SLÁVA RED Z HABŘÍ 420000673951061**  
 OMO ZAA 511 LEVHARD RED Z CUNKOVA ET 253031070326  
 MO 272602 961 CZ 133000272602961  
 MMO 23085 961 CZ LIAM BLACK TEGRO 133000023085961

OOM 269 234 TC FREEDOM 104 1169224  
 OM ZAA 699 RVÁČ ET 398000624461031  
 MOM 757111 CA PAT LADY SANDRA 2C 757111

**MATKA 418157 961 CZ 420000418157961**  
 OMM ZAA 428 KADET 15M 326281130938  
 MM 272572 961 CZ 133000272572961  
 MMM 4340 117 CZ 133117004340

Vlastní užitkovost: ve 120d: **221** kg ve 210d: **306** kg v 365d: **518** kg / kříž: **135** cm  
 Přírustek od narození: **1320** g / **103** šourek **38** cm  
 Věk při ZV **401** dní aktuálně k 21.03.15 hmotnost: **510** kg výška v kříži: **135** cm

**PLEMENNÉ HODNOTY**

**LINEARNÍ HODNOCENÍ**

	pp	ru	pp	ru	TR	KT	OS	UT	Hmot	kříž	TR	KT	OS	UT	CE		
BÝK	PE	100	112	ME	103	107	110	106	104	106							
MATKA	PE	104	107	ME	101	103	97	103	106	105	600	136	18	18	18	6	60
OTEC	PE	99	112	ME	103	111	111	106	103	105							

HODNOCEN: TR 8 / / 8 KT / / OS / / UT Výsledek:

**ÚROVEŇ PLEMENNÝCH HODNOT**

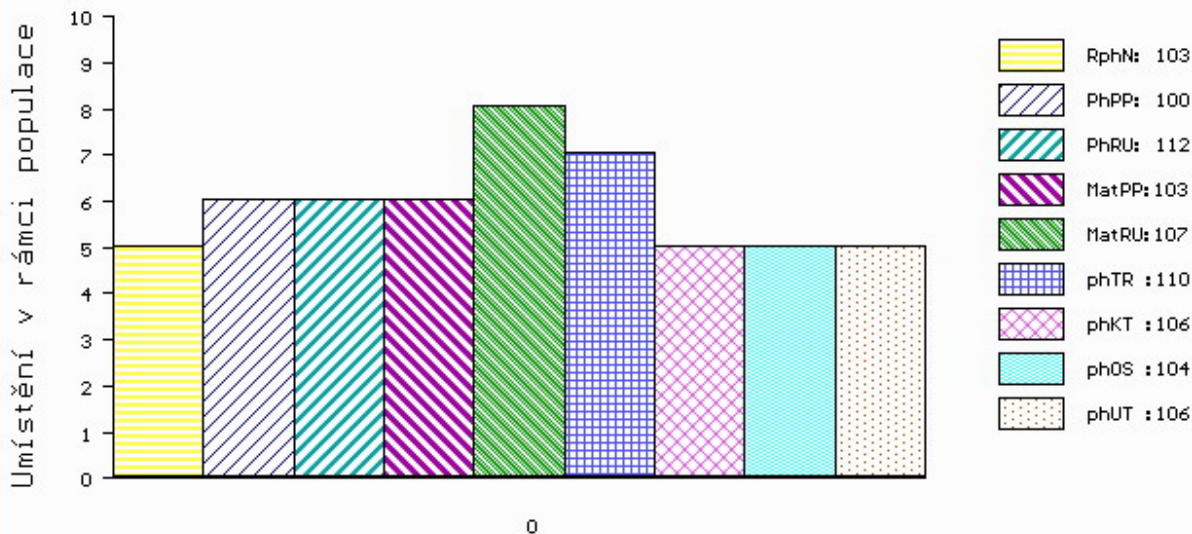

č.kat:12 uš.číslo 000885697 061 CZ

Číslo : 885701 061 CZ AHMÉD Z MITROVA Číslo katalogu 13  
 Dat.nar. : 31.03.2014 Plemeno : G100 Aberdeen Angus  
 Chovatel : Statek Mitrov,a.s.  
 Majitel : Statek Mitrov,a.s.

OOO 265 398 RED LCC HEAVEN OR BUST 1000B 385386  
 OO ZAA 283 HAWKINS BRONZE 495436  
 MOO 425091 CA KARA'S PRIDE MISS BETH 425091

**OTEC AAP 954 SLÁVA RED Z HABŘÍ 420000673951061**  
 OMO ZAA 511 LEVHARD RED Z CUNKOVA ET 253031070326  
 MO 272602 961 CZ 133000272602961  
 MMO 23085 961 CZ LIAM BLACK TEGRO 133000023085961

OOM 269 234 TC FREEDOM 104 1169224  
 OM ZAA 699 RVÁČ ET 398000624461031  
 MOM 757111 CA PAT LADY SANDRA 2C 757111

**MATKA 418162 961 CZ 420000418162961**  
 OMM ZAA 428 KADET 15M 326281130938  
 MM 272573 961 CZ 133000272573961  
 MMM 43661 242 CZ MEWIL EULA 140 J 045242043661

Vlastní užitkovost:ve 120d: 209 kg ve 210d: 342 kg v 365d: 565 kg / kříž: 138 cm  
 Přírustek od narození: 1448 g / 105 šourek 42 cm  
 Věk při ZV 397 dní aktuálně k 21.03.15 hmotnost: 550 kg výška v kříži: 138 cm

**PLEMENNÉ HODNOTY**

**LINEARNÍ HODNOCENÍ**

	pp	ru	pp	ru	TR	KT	OS	UT	Hmot	kříž	TR	KT	OS	UT	CE
BÝK PE	94	118	ME	114	101	122	113	109	113						
MATKA PE	96	112	ME	119	95	106	109	111	111	720	144	26	17	18	6 67
OTEC PE	99	112	ME	103	111	111	106	103	105						

HODNOCEN: TR 10 / /10 KT / / OS / / UT Výsledek:

**ÚROVEŇ PLEMENNÝCH HODNOT**

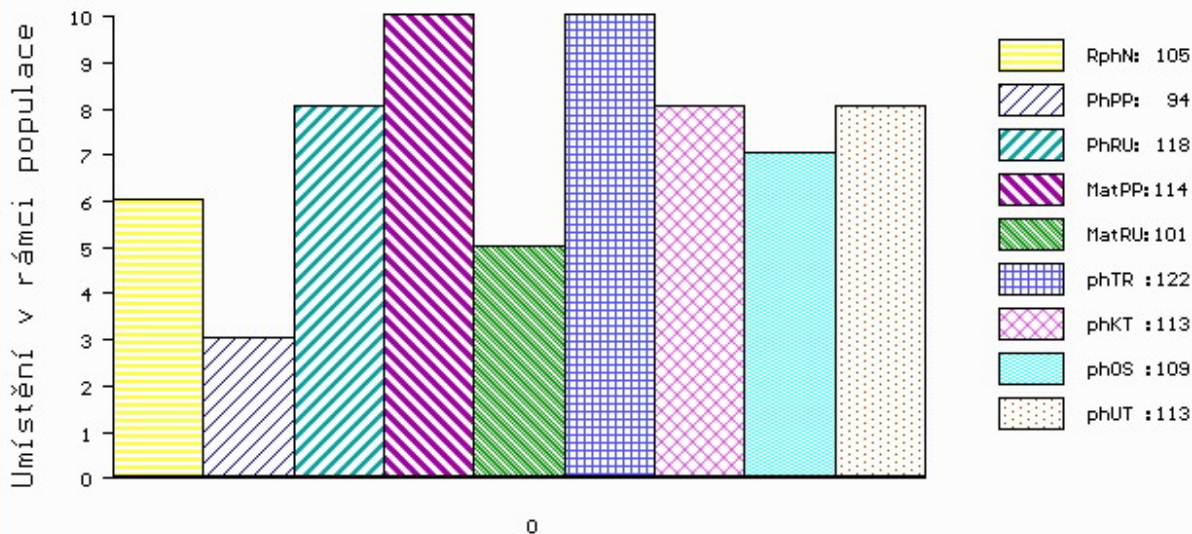

č.kat:13 uš.číslo 000885701 061 CZ

**Býci vyřazení před základním výběrem**

Číslo : **885694 061 CZ ABBA RED Z MITROVA** Číslo katalogu 14  
 Dat.nar. : 20.02.2014 Plemeno : G100 Aberdeen Angus  
 Chovatel : Statek Mitrov,a.s.  
 Majitel : Statek Mitrov,a.s.

OOO ZAA 566 RED SOUTH VIEW NO EQUAL 28H 917962  
 OO ZAA 630 OLŠE RED POLFIN 339000521333072  
 MOO 16635 971 CZ RED SKALIČKA KLÁRA ET 373000016635971

**OTEC ZAA 763 SOUPĚŘ Z HABŘÍ 420000636900061**  
 OMO ZAA 321 FINESA RED JORDAN 096282038074  
 MO 235916 961 CZ 133000235916961  
 MMO 2307 117 CZ 014117002307

OOM AAP 134 MEWIL GOLDIE 3G 045117002771  
 OM ZAA 428 KADET 15M 326281130938  
 MOM 48152 242 CZ FINESA STORMY 23K 096242048152

**MATKA 323145 961 CZ 133000323145961**  
 OMM ZAA 317 WOODHILL GRAPHITE 12170306  
 MM 29486 961 CZ MARTA BLACK TEGRO 133000029486961  
 MMM 133081 204 CZ KLEOPATRA BLACK TEGRO 133000133081204

Vlastní užitkovost:ve 120d: **193** kg ve 210d: **314** kg v 365d: **524** kg / kříž: **128** cm  
 Přírustek od narození: **1363** g / **115** šourek **0** cm  
 Věk při ZV **436** dní aktuálně k 21.03.15 hmotnost: **570** kg výška v kříži: **128** cm

<u>PLEMENNÉ HODNOTY</u>										<u>LINEARNÍ HODNOCENÍ</u>						
	pp	ru	pp	ru	TR	KT	OS	UT		Hmot	kříž	TR	KT	OS	UT	CE
BÝK	PE	101	115	ME	103	95	112	119	119	119						
MATKA	PE	99	102	ME	113	96	101	104	105	105	670 /	140	21	19	19	7 66
OTEC	PE	100	129	ME	92	93	122	129	128	131						

HODNOCEN: TR 3 / / 9 KT / / OS / / UT Výsledek: **před ZV-VT**

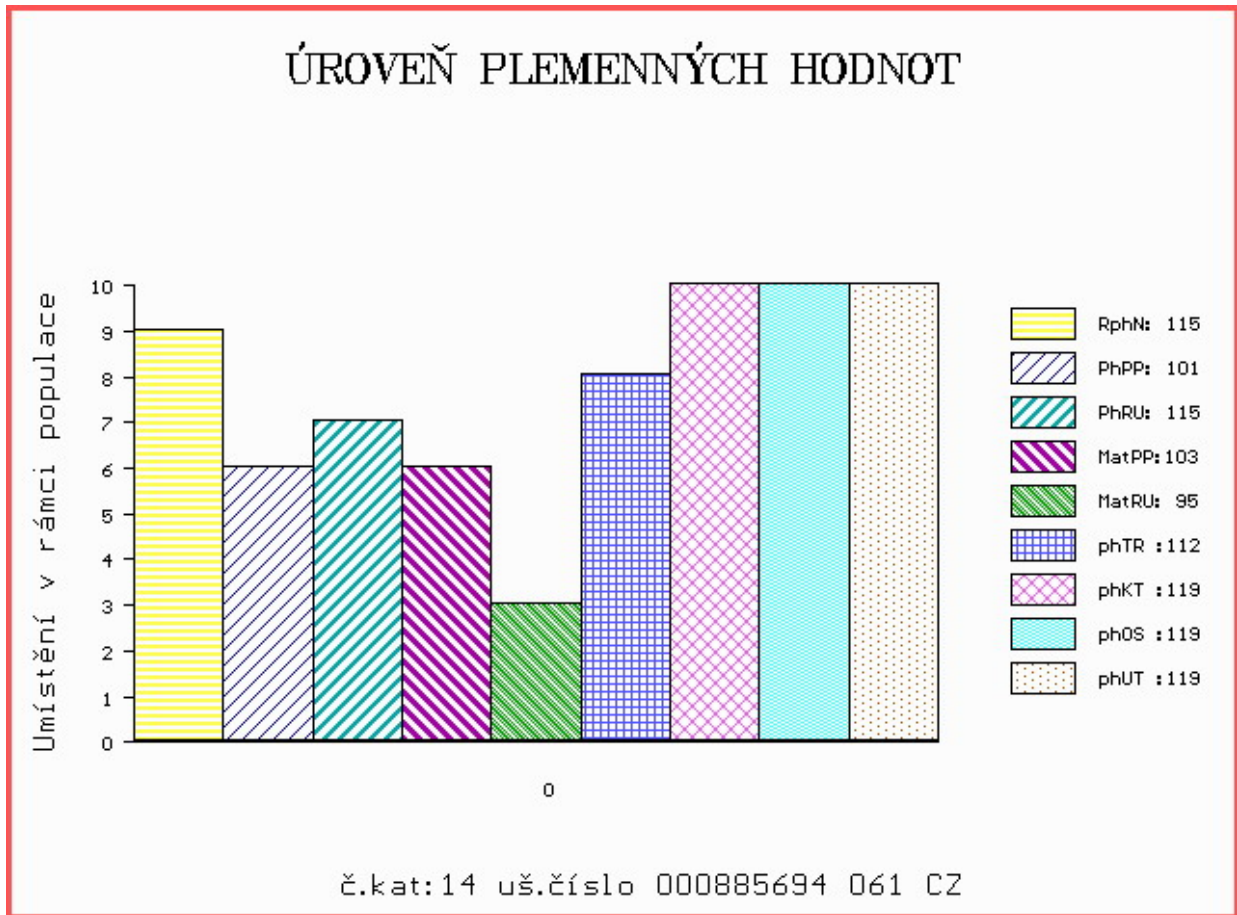

LIVE  
STOCK  
VÝS+AVA  
ZVÍŘAT

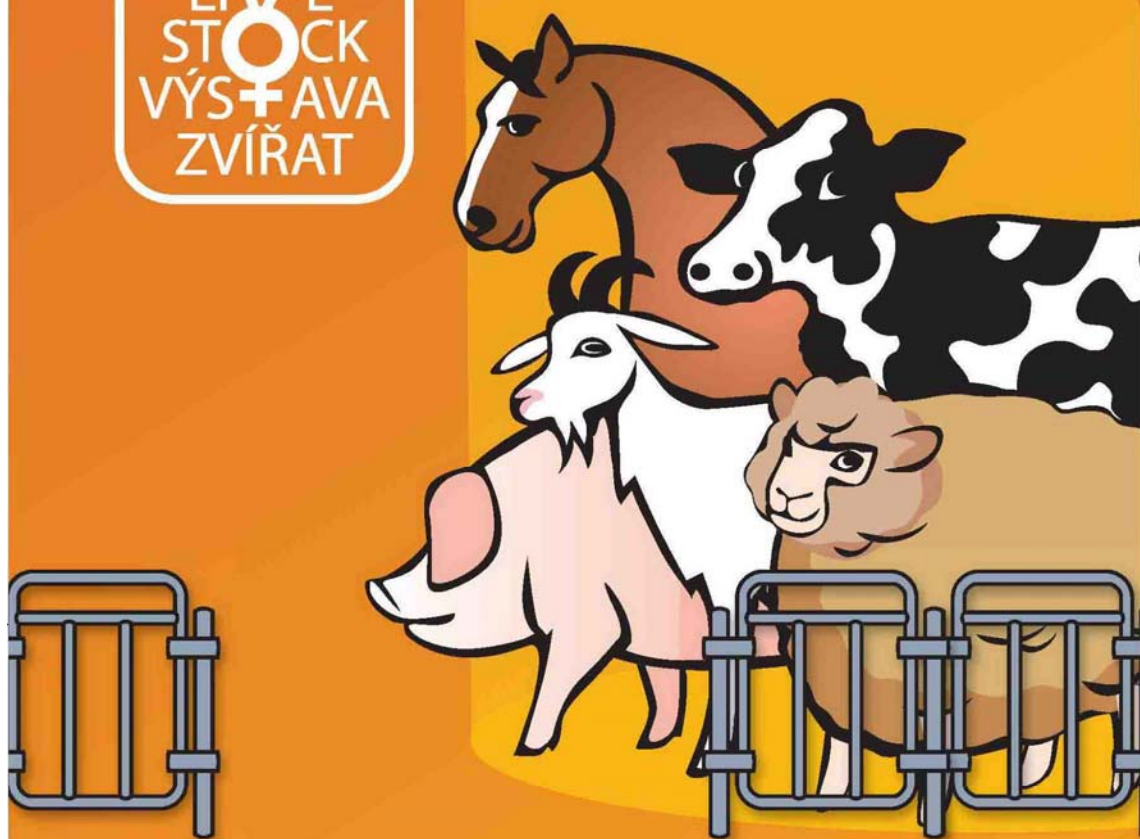

**NÁRODNÍ VÝSTAVA HOSPODÁŘSKÝCH  
ZVÍŘAT A ZEMĚDĚLSKÉ TECHNIKY**  
**25.-28.6.2015 BRNO – VÝSTAVIŠTĚ**

Souběžně konané akce:



**PROPET**

[www.vystavazvirat.cz](http://www.vystavazvirat.cz)



**C**entral  
**E**uropean  
**E**xhibition  
**C**entre

BVV



Veletřhy  
Brno