

# KATALOG ZÁKLADNÍHO VÝBĚRU

dne 3.5.2015

Montážně obchodní firma s r.o. , Bučický Mlýn – farma Pojedy  
začátek cca 15,00 hod.

| Č. k. | Číslo<br>býčka | OTEC<br>st.reg. | DATUM<br>NAROZENÍ | PLEM  | HM.<br>kg | KŘ.<br>cm | Přír.od<br>g | nar.<br>RPH | CHOVATEL                         |
|-------|----------------|-----------------|-------------------|-------|-----------|-----------|--------------|-------------|----------------------------------|
| 1     | 740232         | 021 CZ ZLI 744  | 26.12.13          | Y100  | 564       | 140       | 1161 g       | 104         | Montážně obchodní firma sro.,B.M |
| 2     | 740235         | 021 CZ ZLI 400  | 30.12.13          | Y100  | 530       | 138       | 1096 g       | 113         | Montážně obchodní firma sro.,B.M |
| 3     | 740238         | 021 CZ ZLI 744  | 03.01.14          | Y100  | 676       | 142       | 1434 g       | 105         | Montážně obchodní firma sro.,B.M |
| 4     | 740253         | 021 CZ ZLI 919  | 06.02.14          | Y100  | 612       | 144       | 1397 g       | 89          | Montážně obchodní firma sro.,B.M |
| 5     | 740286         | 021 CZ ZLM 123  | 26.02.14          | Y100  | 572       | 139       | 1366 g       | 115         | Montážně obchodní firma sro.,B.M |
| 6     | 740297         | 021 CZ ZLM 124  | 28.02.14          | Y100  | 534       | 144       | 1275 g       | 108         | Montážně obchodní firma sro.,B.M |
| 7     | 740308         | 021 CZ ZLI 662  | 07.03.14          | Y100  | 487       | 136       | 1175 g       | 92          | Montážně obchodní firma sro.,B.M |
| 8     | 740317         | 021 CZ ZLI 662  | 08.03.14          | Y100  | 514       | 132       | 1249 g       | 89          | Montážně obchodní firma sro.,B.M |
| 9     | 740316         | 021 CZ ZLI 919  | 09.03.14          | Y100  | 460       | 130       | 1111 g       | 93          | Montážně obchodní firma sro.,B.M |
| 10    | 768708         | 021 CZ ZLM 124  | 22.03.14          | Y100  | 514       | 133       | 1297 g       | 107         | Montážně obchodní firma sro.,B.M |
| 11    | 740234         | 021 CZ ZGS 177  | 29.12.13          | K100  | 598       | 132       | 1244 g       | 96          | Montážně obchodní firma sro.,B.M |
| 12    | 740244         | 021 CZ ZGS 079  | 20.01.14          | K100  | 584       | 132       | 1276 g       | 96          | Montážně obchodní firma sro.,B.M |
| 13    | 740261         | 021 CZ ZGS 098  | 15.02.14          | K100  | 530       | 133       | 1224 g       | 96          | Montážně obchodní firma sro.,B.M |
| 14    | 740271         | 021 CZ ZGS 140  | 19.02.14          | K100  | 572       | 132       | 1342 g       | 105         | Montážně obchodní firma sro.,B.M |
| 15    | 740283         | 021 CZ ZGS 140  | 25.02.14          | K100  | 602       | 140       | 1439 g       | 107         | Montážně obchodní firma sro.,B.M |
| 16    | 740293         | 021 CZ ZGS 140  | 02.03.14          | K100  | 590       | 133       | 1426 g       | 107         | Montážně obchodní firma sro.,B.M |
| 17    | 768685         | 021 CZ ZGS 085  | 09.03.14          | K100  | 530       | 133       | 1295 g       | 90          | Montážně obchodní firma sro.,B.M |
| 18    | 768688         | 021 CZ ZGS 085  | 09.03.14          | K100  | 536       | 134       | 1311 g       | 94          | Montážně obchodní firma sro.,B.M |
| 19    | 768714         | 021 CZ ZGS 163  | 25.03.14          | K100  | 490       | 127       | 1242 g       | 96          | Montážně obchodní firma sro.,B.M |
| 20    | 740266         | 021 CZ ZAU 002  | 17.02.14          | UU100 | 502       | 127       | 1160 g       | 101         | Montážně obchodní firma sro.,B.M |
| 21    | 740268         | 021 CZ ZAU 002  | 17.02.14          | UU100 | 524       | 124       | 1215 g       | 104         | Montážně obchodní firma sro.,B.M |
| 22    | 740296         | 021 CZ ZAU 002  | 01.03.14          | UU100 | 526       | 120       | 1258 g       | 99          | Montážně obchodní firma sro.,B.M |
| 23    | 768694         | 021 CZ ZAU 002  | 16.03.14          | UU100 | 502       | 125       | 1244 g       | 103         | Montážně obchodní firma sro.,B.M |
| 24    | 768698         | 021 CZ ZAU 002  | 16.03.14          | UU100 | 514       | 131       | 1276 g       | 102         | Montážně obchodní firma sro.,B.M |
| 25    | 768710         | 021 CZ ZAU 002  | 21.03.14          | UU100 | 512       | 121       | 1288 g       | 98          | Montážně obchodní firma sro.,B.M |
| 26    | 768701         | 021 CZ ZAU 005  | 22.03.14          | UU100 | 560       | 132       | 1422 g       | 102         | Montážně obchodní firma sro.,B.M |
| 27    | 740256         | 021 CZ ZBS 004  | 14.02.14          | BB100 | 430       | 131       | 973 g        | 92          | Montážně obchodní firma sro.,B.M |
| 28    | 740276         | 021 CZ ZBS 004  | 21.02.14          | BB100 | 446       | 129       | 1030 g       | 95          | Montážně obchodní firma sro.,B.M |
| 29    | 768711         | 021 CZ ZBS 004  | 24.03.14          | BB100 | 425       | 125       | 1060 g       | 89          | Montážně obchodní firma sro.,B.M |
| 30    | 740239         | 021 CZ ZPA 001  | 09.01.14          | PP100 | 608       | 140       | 1298 g       | 107         | Montážně obchodní firma sro.,B.M |
| 31    | 740246         | 021 CZ ZPA 001  | 23.01.14          | PP100 | 546       | 132       | 1195 g       | 96          | Montážně obchodní firma sro.,B.M |
| 32    | 740264         | 021 CZ VOS 003  | 16.02.14          | VV100 | 481       | 130       | 1105 g       | 97          | Montážně obchodní firma sro.,B.M |
| 33    | 740291         | 021 CZ VOS 003  | 26.02.14          | VV100 | 502       | 123       | 1187 g       | 108         | Montážně obchodní firma sro.,B.M |

## Býci vyřazení před základním výběrem

| Č. k. | Číslo<br>býčka | OTEC<br>st.reg. | Datum<br>narození | Plem.<br>VT | Body<br> HM | CHOVATEL                      | Důvod vyřazení  |
|-------|----------------|-----------------|-------------------|-------------|-------------|-------------------------------|-----------------|
| 34    | 768696         | 021 CZ ZLI 662  | 15.03.14          | Y100        | 5   2       | Montážně obchodní firma s.r.o | před ZV-hm.365d |
| 35    | 740267         | 021 CZ ZAU 002  | 17.02.14          | UU100       | 4   3       | Montážně obchodní firma s.r.o | před ZV-hm.365d |

Plemenné hodnoty uvedené v katalogu jsou počítány k 31.3.2015



| <i>Den</i> | <i>Datum</i> | <i>Začátek</i><br>* | <i>OPB , chovatel</i>                        | <i>Ks**</i> | <i>Plemena</i>    | <i>Dražba</i>                |
|------------|--------------|---------------------|--|-------------|-------------------|------------------------------|
| Pondělí    | 20.4.2015    | 9,00                | <i>OPB Janovice</i>                          | 34          | AA,HE,CH,LI,MS    | <i>hodinu po skončení ZV</i> |
|            |              | 15,00               | <i>Reinold Manfred,Stará Červená Voda</i>    | 4           | MS                | x                            |
|            |              | 16,00               | <i>ZD Agroholding Bernartice</i>             | 1           | PI                | x                            |
| Úterý      | 21.4.2015    | 8,00                | <i>OPB Cunkov</i>                            | 60          | LI                | <i>hodinu po skončení ZV</i> |
|            |              | 16,00               | <i>Farma Kozák s.r.o.</i>                    | 1           | LI                | x                            |
|            |              | 16,30               | <i>Dvořák Karel,Starcova Lhota</i>           | 3           | LI                |                              |
|            |              | 17,00               | <i>Kačírek Pavel,Nový Kostelec</i>           | 1           | LI                | x                            |
| Středa     | 22.4.2015    | 9,00                | <i>OPB Cunkov</i>                            | 39          | AA,CH             | <i>hodinu po skončení ZV</i> |
|            |              | 16,00               | <i>Bartůněk Karel, Přílepov</i>              | 2           | HE                | x                            |
|            |              | 17,00               | <i>Žížala Josef ml.,Úročnice</i>             | 4           | MS                | x                            |
| Čtvrtek    | 23.4.2015    | 9,00                | <i>OPB Cunkov</i>                            | 41          | BA,BM,HE,MS,PI,SA | <i>hodinu po skončení ZV</i> |
|            |              | 16,00               | <i>Bouda Petr ing.,Voděrádky</i>             | 6           | CH                | x                            |
|            |              | 17,30               | <i>Zobal Vlastimil,Bor u Březnice</i>        | 5           | CH                | x                            |
| Pátek      | 24.4.2015    | 9,00                | <i>OPB Měcholupy</i>                         | 48          | AA,BA,HE,MS,      | <i>hodinu po skončení ZV</i> |
|            |              | 13,00               | <i>Měcholupská zemědělská a.s.</i>           | 5           | CH,MS             | x                            |
|            |              | 17,00               | <i>Nejdl Martin,Kvaslice</i>                 | 2           | AA                | x                            |
|            |              | 17,00               | <i>Nejdl Zdeněk,Kvaslice</i>                 | 3           | AA                | x                            |
| Sobota     | 25.4.2015    | 9,00                | <i>Kubík Dušan,Třebčice</i>                  | 1           | HE                | x                            |
|            |              | 10,00               | <i>Šumavský angus spol.s r.o.Soběsuky</i>    | 26          | AA                | x                            |
|            |              | 15,00               | <i>Žaloudek Roman,Ptenín</i>                 | 2           | SS                | x                            |
|            |              | 16,00               | <i>Vacík Václav,Roupov</i>                   | 15          | GA,SS             | x                            |
| Neděle     | 26.4.2015    | 8,00                | <i>Šuranský Jaroslav,Otín,Planá u M.L.</i>   | 4           | CH                | x                            |
|            |              | 9,30                | <i>Tůmová Anna ing.,M.Lázně</i>              | 3           | AA                | x                            |
|            |              | 12,00               | <i>Chlupáčková Hana,Ing.,Ležnice</i>         | 3           | MS                | x                            |
|            |              |                     | <i>UFARMA spol s.r.o.,Čistá u R.-Ležnice</i> | 1           | CH                | x                            |
|            |              | 13,00               | <i>Danko Jan, Lobzy</i>                      | 6           | CH                | x                            |
|            |              | 15,00               | <i>Vaňousek Vladimír,farma Javorná</i>       | 6           | SA                | x                            |
|            |              | 17,00               | <i>MORAVIA ZL Cheb spol sro.,Kopanina</i>    | 5           | AA                | x                            |
| Pondělí    | 27.4.2015    | 9,00                | <i>OPB Kundratice</i>                        | 56          | AA,CH,LI,MS,      | <i>hodinu po skončení ZV</i> |
|            |              | 12,00               | <i>Zatloukal Jan,Velké Dvorce</i>            | 7           | CH                | x                            |
|            |              | 16,00               | <i>Černý Josef Ing.,Raková</i>               | 1           | CH                | x                            |
|            |              | 17,00               | <i>Nováková Hana,Sirá</i>                    | 4           | CH                | x                            |
| Úterý      | 28.4.2015    | 9,00                | <i>OPB H.Jadruž</i>                          | 23          | CH,MS             | <i>hodinu po skončení ZV</i> |
|            |              | 13,00               | <i>Skalický J.,Libnov</i>                    | 19          | AA                | x                            |
| Středa     | 29.4.2015    | 9,00                | <i>OPB Benešov</i>                           | 52          | CH                | <i>hodinu po skončení ZV</i> |
| Čtvrtek    | 30.4.2015    | 9,00                | <i>OPB Benešov</i>                           | 34          | BA,LI,PI          | <i>hodinu po skončení ZV</i> |
|            |              | 16,00               | <i>Farma Kaliště s.r.o.Č.Libchavy</i>        | 7           | LI                | x                            |
| Pátek      | 1.5.2015     | 8,00                | <i>Antoš Jiří,Kopidno</i>                    | 2           | CH                | x                            |
|            |              | 10,00               | <i>Lainka B.,farma Zdoňov</i>                | 4           | MS                | x                            |
|            |              | 12,00               | <i>Zuzánek J.,ing,Bernartice</i>             | 3           | CH                | x                            |
|            |              | 14,00               | <i>Zemědělská a.s.Výšina</i>                 | 2           | LI                | x                            |
| Sobota     | 2.5.2015     | 8,00                | <i>MU Brno - ŠZP Žabčice</i>                 | 3           | GS,MS,SA          | x                            |
|            |              | 9,00                | <i>Agrochyt s.r.o.Mohelno</i>                | 1           | MS                | x                            |
|            |              | 10,00               | <i>Poláková Zdenka,Dolní Libochová</i>       | 2           | MS                | x                            |
|            |              | 10,30               | <i>Hatlák Vlastimil,Meziboří</i>             | 10          | CH                | x                            |
|            |              | 12,30               | <i>Statek Mitrov,a.s.</i>                    | 14          | AA                | x                            |
|            |              | 14,30               | <i>Hrtús Miroslav,Mírovka</i>                | 2           | BA                | x                            |
|            |              | 15,30               | <i>ZD Pozovice</i>                           | 12          | CH                | x                            |
| Neděle     | 3.5.2015     | 8,00                | <i>Šeda J.,Helvíkovice</i>                   | 5           | LI                | x                            |
|            |              | 9,00                | <i>Paďour Leopold,Lukavice</i>               | 2           | BA                | x                            |
|            |              | 11,00               | <i>Fišar Filip.,Lhotka</i>                   | 3           | LI                | x                            |
|            |              | 15,00               | <i>Montážně obchodní firma s.r.o.,B.Mlýn</i> | 32          | BB,GS,LI,PP,UU,VV | x                            |

| Den     | Datum     | Začátek *          | OPB , chovatel                      | Ks*   | Plemena        | Dražba                |
|---------|-----------|--------------------|-------------------------------------|-------|----------------|-----------------------|
| Pondělí | 4.5.2015  | 9,00               | OPB Benešov                         | 38    | MS             | hodinu po skončení ZV |
|         |           | 14,30              | Družstvo Velký Újezd                | 7     | CH             | x                     |
|         |           | 16,00              | Sumega Petr, Heřmanice u Oder       | 1     | MS             | x                     |
|         |           | 16,30              | VFU Brno ŠZP Nový Jičín             | 2     | LI             | x                     |
| Úterý   | 5.5.2015  | 9,00               | OPB Benešov                         | 19    | AA,HE          | hodinu po skončení ZV |
|         |           | 15,00              | Minaříková Hana,Hluk                | 2     | BA             | x                     |
|         |           | 16,00              | Dolňácko a.s.Hluk                   | 1     | BA             | x                     |
| Středa  | 6.5.2015  | 9,00               | OPB Osík                            | 54    | CH             | hodinu po skončení ZV |
| Čtvrtek | 7.5.2015  | 9,00               | OPB Osík                            | 24    | LI,BM,HE,PI,PP | hodinu po skončení ZV |
|         |           | 15,00              | Novotný Milan,Mezihoří              | 1     | PP             | x                     |
| Pátek   | 8.5.2015  | 9,00               | Liponova a.s.,Lipoltice             | 34    | CH             | x                     |
|         |           | 15,00              | Nečtinská zemědělská a.s.           | 38    | LI             | x                     |
| Sobota  | 9.5.2015  | 9,00               | Zemědělská společnost Blšany        | 5     | MS             | x                     |
|         |           | 11,00              | Družstvo vlastníků Libeň - Vtelno   | 4     | CH             | x                     |
|         |           | 13,30              | Šilhanová Marie,Nová Ves            | 5     | MS             | x                     |
|         |           | 15,00              | Šťastný Antonín,SZ,Vědlice          | 2     | BA             | x                     |
|         |           | 16,30              | Hromas Jan,Stvolínky                | 2     | AA             | x                     |
|         |           | 17,30              | Hodbod' Gustav,Libštát              | 1     | GS             | x                     |
| Neděle  | 10.5.2015 | 9,00               | Farma Kaliště s.r.o.Č.Libchavy      | 6     | LI             | x                     |
|         |           | 12,00              | VETLABFARM s.r.o.D.Dobrouč          | 11    | AA             | x                     |
|         |           | 15,00              | Jaroš Zdeněk,Rosička                | 1     | PI             | x                     |
| Pondělí | 11.5.2015 | 9,00               | OPB Osík                            | 32    | AA,BA,MS       | hodinu po skončení ZV |
|         |           | 16,00              | Dvořák Josef,Ing.,Telecí            | 10    | AA             | x                     |
| Úterý   | 12.5.2015 | 9,00               | Marek Petr,Častonín                 | 6     | GS,BA          | x                     |
|         |           |                    | Marková M.,Častonín                 | 1     | BA             | x                     |
|         |           | 10,00              | Kratochvíl David,Ing.,Horní Cerekev | 1     | MS             | x                     |
|         |           | 11,00              | Tegro s.r.o. Těšenov                | 13    | AA             | x                     |
|         |           | 14,00              | Šašek Vl.,Rantířov                  | 13    | AA             | x                     |
|         |           | 17,00              | KLAS a.s. Číhošť                    | 2     | UU             | x                     |
| Středa  | 13.5.2015 | 9,00               | Habr František ml.,SZ,Báňovice      | 5     | MS             | x                     |
|         |           | 11,00              | Egert Jiří,ing.,Lomnice n.Lužnicí   | 10    | AA             | x                     |
|         |           | 12,30              | Tájek Jaroslav,Zvíkov               | 2     | SA             | x                     |
|         |           | 15,00              | Farka Martin,Todně                  | 8     | LI             | x                     |
|         |           | 17,00              | Lepša Vladimír,Pěčín                | 1     | MS             | x                     |
| Čtvrtek | 14.5.2015 | 9,00               | ZD Brloh                            | 21    | AA,MS          | x                     |
|         |           | 12,30              | Placanda Jakub,Křenovice            | 1     | MS             | x                     |
|         |           | 13,00              | Vondrušková Věra,Protivec           | 1     | SA             | x                     |
|         |           | 14,30              | Kofroň Jan,Ing.,Radhostice          | 11    | AA             | x                     |
|         |           | 17,00              | Kraml Eduard,Stachy                 | 3     | SA             | x                     |
| Pátek   | 15.5.2015 | 9,00               | Statek Kašperské Hory s.r.o.        | 4     | MS             | x                     |
|         |           | 10,30              | Kubal Radek, Albrechtice            | 1     | LI             | x                     |
|         |           | 11,00              | Kubal Petr,Podmokly                 | 4     | MS             | x                     |
|         |           | 13,00              | Valenta Petr,Budyně                 | 2     | MS             | x                     |
|         |           | 14,00              | Černěveský Háj s.r.o.               | 3     | LI             | x                     |
|         |           | 15,00              | Maletická farma s.r.o.              | 5     | CH,LI          | x                     |
|         | 16,30     | Diviš Miroslav,Láz | 5                                   | LI,MS | x              |                       |

\* začátky ZV u chovatelů jsou orientační

\*\* počty býků na začátku odchovu

## Vysvětlivky ke zkratkám ve jménech v katalogu :

|       |   |
|-------|---|
| ET    | - býček narozen po embryotrasferu                                       |
| RED   | - zbarvení red angus  |
| P,V   | - bezrohý / volný roh - heterozygot (MS,CH,LI,BA)                       |
| PP    | - bezrohý – homozygot stanoven testem DNA (MS,CH,LI,BA)                 |
| R     | - rohatý (MS)   |
| +/+   | - homozygot s alelami způsobujícími běžné osvalení (GS)                 |
| +/MH  | - heterozygot s jednou alelou podmiňující dvojí osvalení (GS)           |
| MH/MH | - homozygot - obě alely podmiňující dvojí osvalení (GS – oddíl „B“ PK ) |

### U matek plemene BA

| Třída | Výška kříž (cm) | Hmotnost (kg) | RPH přímý efekt | RPH mat. efekt | RPH osvalení |
|-------|-----------------|---------------|-----------------|----------------|--------------|
| SE    | 147 a více      | 800 a více    | 105 a vic       | 103 a vic      | 103 a vic    |
| EC    | 147 a více      | 800 a více    | 105 a vic       | pod 103        | 103 a vic    |
| EM    | 147 a více      | 800 a více    | pod 105         | 103 a vic      | pod 103      |
| CM    | pod 147         | pod 800       | 105 a vic       | 103 a vic      | 103 a vic    |
| C1    | pod 147         | pod 800       | 105 a vic       | pod 103        | 103 a vic    |
| M1    | pod 147         | pod 800       | pod 105         | 103 a vic      | pod 103      |

### Popisky grafu úrovně plemenných hodnot

Jednotlivé plemenné hodnoty jsou rozděleny do pásem na základě výpočtu kvantilu normálního rozložení, které udávají, jak si konkrétní jedinec stojí v porovnání s průměrem populace plemenných býčků odchovaných v období 2010 - 2015.

| pásma | Pozice býka v rámci populace                                     | zkratka      | Popis údaje v grafu                   |
|-------|--|--------------|---------------------------------------|
| 10    | býk patří hodnotou RPH do 10 % nejlepších býků v daném ukazateli | <i>RphT</i>  | RPH pro přírůstek v testu             |
| 9     | býk patří hodnotou RPH do 20 % nejlepších býků v daném ukazateli | <i>RphN</i>  | RPH pro životní přírůstek             |
| 8     | býk patří hodnotou RPH do 30 % nejlepších býků v daném ukazateli | <i>RpPP</i>  | RPH pro přímý efekt porody            |
| 7     | býk patří hodnotou RPH do 40 % nejlepších býků v daném ukazateli | <i>RpRU</i>  | RPH pro přímý efekt růst              |
| 6     | býk patří hodnotou RPH do 50 % nejlepších býků v daném ukazateli | <i>MatPP</i> | RPH pro maternální efekt porody       |
| 5     | býk patří hodnotou RPH do průměru býků v daném ukazateli         | <i>MatRU</i> | RPH pro maternální efekt růst         |
| 4     | býk patří hodnotou RPH do 60 % nejlepších býků v daném ukazateli | <i>phTR</i>  | RPH pro lineární hodnocení těl. rámce |
| 3     | býk patří hodnotou RPH do 70 % nejlepších býků v daném ukazateli | <i>phKT</i>  | RPH pro lineární hodnocení kap. těla  |
| 2     | býk patří hodnotou RPH do 80 % nejlepších býků v daném ukazateli | <i>phOS</i>  | RPH pro lineární hodnocení osvalení   |
| 1     | býk patří hodnotou RPH do 90 % nejlepších býků v daném ukazateli | <i>phUT</i>  | RPH pro lineární hodnocení užit. typ  |

### Hlavní selekční kritéria pro výběr do plemnitby na OPB a odchovu u chovatele

Hlavním selekčním kritériem bude pouze lineární hodnocení při základním výběru.

#### Důvody vyřazení před základním výběrem

- hodnocení tělesného rámce (1,2,3 body dle parametrů daného plemene)
- hodnocení bodů za hmotnost v 365 dnech (1,2,3 body dle parametrů daného plemene)
- nepředvedení býka k základnímu výběru na ohlávce nebo na vodící tyči
- na základě rozhodnutí majitele býka o jeho vyřazení
- zdravotní důvody (displazie varlat, apod.)

#### Důvody vyřazení při základním výběrem

- hodnocení délky těla (1,2,3 body dle parametrů daného plemene)
- hodnocení ukazatelů kapacity těla (1,2,3 body dle parametrů daného plemene)
- hodnocení ukazatelů osvalení (1,2,3 body dle parametrů daného plemene)
- hodnocení užitkové typu (1,2,3 body dle parametrů daného plemene)
- závažné vady exteriéru při základním výběru
- neodpovídající funkčnost končetin při základním výběru
- zdravotní důvody (displazie varlat, apod.)

## Reklamační řád pro základní výběry býků

Majitel odchovávaného býčka má právo podat reklamaci proti rozhodnutí výběrové komise (ČSCHMS). Tato reklamační může mít písemnou nebo ústní formu. Po skončení základního výběru býků vyzve předseda výběrové komise k podání případných protestů (reklamací). Reklamační se podává nejpozději do 60-ti minut od výzvy předsedy výběrové komise. Reklamační se podává předsedovi výběrové komise. Jménem majitele býka může jednat také zástupce OPB. Po vznesení reklamační následuje nové předvedení býka. Reklamační je podmíněna složením nevratné kauce 1000 Kč, přičemž polovina z této částky je určena pro provozovatele OPB a polovina pro ČSCHMS. Tato kauce musí být složena okamžitě v hotovosti v době podání reklamační předsedovi výběrové komise.

V případě shodného verdiktu výběrové komise a majitele býka je platný tento shodný verdikt.

V případě neshody mezi verdiktem výběrové komise a majitelem býka bude proveden nový základní výběr. Provedení nového základního výběru je podmíněno složením kauce 5000 Kč za každého reklamovaného býka. Kauce se skládá na účet ČSCHMS nejpozději do 10-ti kalendářních dnů ode dne provedení základního výběru. V případě, že nebudou peníze připsány na účet v daném termínu, platí původní verdikt výběrové komise a reklamační se dále neřeší. Nový základní výběr se uskuteční do 30-ti dnů od sporného výběru na místě, kde byla podána reklamační, pokud se obě strany nedohodnou jinak. Většinové složení komise nesmí být totožné se složením komise, která vynesla sporný verdikt. O složení komise rozhoduje ČSCHMS po dohodě s příslušným chovatelským klubem a Radou PK daného plemene. O závěru nového základního výběru je sepsán nový výběrový protokol. Proti tomuto rozhodnutí se již nelze dále odvolat. V případě, že je potvrzeno původní rozhodnutí výběrové komise, propadá kauce ve prospěch ČSCHMS, v opačném případě se vrací majiteli býka do 10-ti kalendářních dní od provedení nového základního výběru. Náklady spojené s novým základním výběrem nese strana, která při svém rozhodnutí či jednání nebyla v právu.

V každém případě se o reklamaci vede písemný zápis. Rozhodnutí výběrové komise se váže ke konkrétnímu zvířeti v konkrétním čase a není možno se na něj odvolávat v případných následných sporech. Schváleno výborem ČSCHMS dne 21.3.2006 v Hradištku pod Medníkem, změny schváleny VČS dne 6.9.2007.



|   |  |   |
|---|--|---|
| <b>Sekretariát:</b> ČSCHMS Praha<br>Těšnov 17<br>11705 Praha 1<br>Mobil : +420 724 007 860<br>Telefon : +420 221 812 865<br>E-mail : <a href="mailto:info@cschms.cz">info@cschms.cz</a> | <b>Ředitel PK</b> <i>Kopecký Jan</i><br>Osík 201<br>569 67 Osík u Litomyšle<br>Mobil : +420 724 007 862<br>Telefon : +420 461 612 809<br>E-mail : <a href="mailto:kopeccky@cschms.cz">kopeccky@cschms.cz</a> | <b>Adresa PK</b> <i>Stará Anna</i><br>Osvoboditelů 35/9<br>410 02 Lovosice<br>Mobil : +420 724 073 641<br>E-mail : <a href="mailto:stara@cschms.cz">stara@cschms.cz</a> |
|---|--|---|

Číslo : **740232 021 CZ ZÁKUSEK MOF** Číslo katalogu 1  
 Dat.nar. : 26.12.2013 Plemeno : Y100 Limousine  
 Chovatel : Montážně obchodní firma s.r.o.,B.Mlým  
 Majitel : Montážně obchodní firma s.r.o.,B.Mlým

OOO 269 571 BILBAO 1986011105  
 OO ZLI 229 ELEAZAR 1989009820  
 MOO 1982000108 FR TIGRESSE 1982000108

OTEC ZLI 744 NADRAC 8797013786  
 OMO 269 277 TARTUFE 8782001160  
 MO 8789011854 FR ECOSSE 8789011854  
 MMO 8785014574 FR AVALANCHE 8785014574

OOM 270 536 PHYSALIS 2300228126  
 OM 270 305 TRIOMPHE 1523429112  
 MOM 1520968109 FR ROYALE 1520968109

MATKA 4306016190 FR BECASSE 4306016190  
 OMM 270 304 OBJAT 3615149475  
 MM 4303003764 FR ULSTER 4303003764  
 MMM 4393083668 FR IRLANDE 4393083668

Vlastní užitkovost: ve 120d: **194 kg** ve 210d: **348 kg** v 365d: **480 kg** / kříž: **133 cm**  
 Přírustek od narození: **1161 g / 104** šourek **37 cm**  
 Věk při ZV **493** dní aktuálně k 24.03.15 hmotnost: **564 kg** výška v kříži: **140 cm**

| PLEMENNÉ HODNOTY |    |    |     |    |    |     |     |     |    | LINEARNÍ HODNOCENÍ |      |     |    |    |    |    |    |
|------------------|----|----|-----|----|----|-----|-----|-----|----|--------------------|------|-----|----|----|----|----|----|
|                  | pp | ru | ME  | pp | ru | TR  | KT  | OS  | UT | Hmot               | kříž | TR  | KT | OS | UT | CE |    |
| BÝK              | PE | 97 | 113 | ME | 90 | 102 | 104 | 100 | 97 | 100                |      |     |    |    |    |    |    |
| MATKA            | PE | 96 | 105 | ME | 97 | 100 | 99  | 99  | 99 | 99                 | 632  | 140 | 22 | 19 | 17 | 6  | 64 |
| OTEC             | PE | 92 | 117 | ME | 90 | 101 | 106 | 98  | 94 | 98                 |      |     |    |    |    |    |    |

HODNOCEN: TR 7 / / 6 KT / / OS / / UT Výsledek:

## ÚROVEŇ PLEMENNÝCH HODNOT

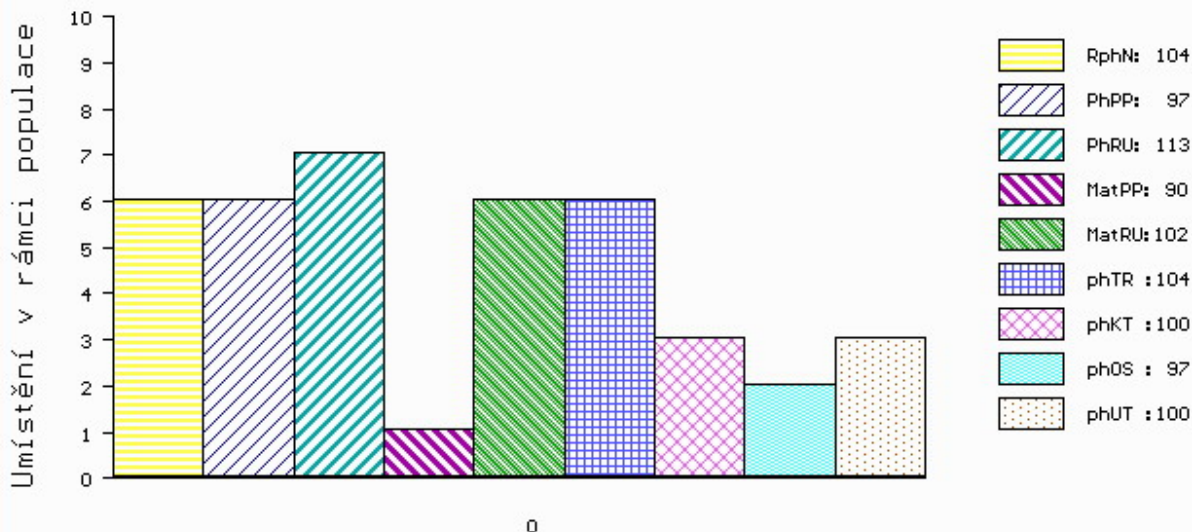

č.kat:01 uš.číslo 000740232 021 CZ

Číslo : **740235 021 CZ ZOUNAR MOF** Číslo katalogu 2  
 Dat.nar. : 30.12.2013 Plemeno : Y100 Limousine  
 Chovatel : Montážně obchodní firma s.r.o.,B.Mlýn  
 Majitel : Montážně obchodní firma s.r.o.,B.Mlýn

OOO ZLI 166 ULYSSE 3683001518  
 OO 267 694 CASSIS 4088028055  
 MOO 4081017486 FR SULTANE 4081017486

**O TEC ZLI 400 NEUF 2297004114**  
 OMO 269 559 HARICOT-MN 2292003011  
 MO 2294004370 FR JUNGLE 2294004370  
 MMO 3684009657 FR VANILLE 3684009657

OOM 270 291 SALOMON 5703439681  
 OM ZLI 534 BROUTARD 1526343584  
 MOM 1598068770 FR OUTARDE 1598068770

**MATKA 271984 921 CZ TOUHA MOF 391000271984921**  
 OMM ZLI 269 HIGHLANDER 1692111209  
 MM 4306017 626 FR BOULE 4306017626  
 MMM 4340565944 FR UNION 4340565944

Vlastní užitkovost: ve 120d: **200 kg** ve 210d: **361 kg** v 365d: **449 kg** / kříž: **130 cm**  
 Přírustek od narození: **1096 g / 113** šourek **36 cm**  
 Věk při ZV **489** dní aktuálně k 24.03.15 hmotnost: **530 kg** výška v kříži: **138 cm**

| PLEMENNÉ HODNOTY |    |     |     |    |     |     |     |     |     | LINEARNÍ HODNOCENÍ |      |     |    |    |    |      |
|------------------|----|-----|-----|----|-----|-----|-----|-----|-----|--------------------|------|-----|----|----|----|------|
|                  | pp | ru  | pp  | ru | TR  | KT  | OS  | UT  |     | Hmot               | kříž | TR  | KT | OS | UT | CE   |
| BÝK              | PE | 101 | 109 | ME | 113 | 116 | 96  | 103 | 106 | 105                |      |     |    |    |    |      |
| MATKA            | PE | 100 | 112 | ME | 110 | 106 | 106 | 112 | 112 | 113                | 670  | 138 | 20 | 19 | 18 | 6 63 |
| O TEC            | PE | 104 | 95  | ME | 114 | 122 | 93  | 91  | 92  | 93                 |      |     |    |    |    |      |

HODNOCEN: TR 7 / / 4 KT / / OS / / UT Výsledek:

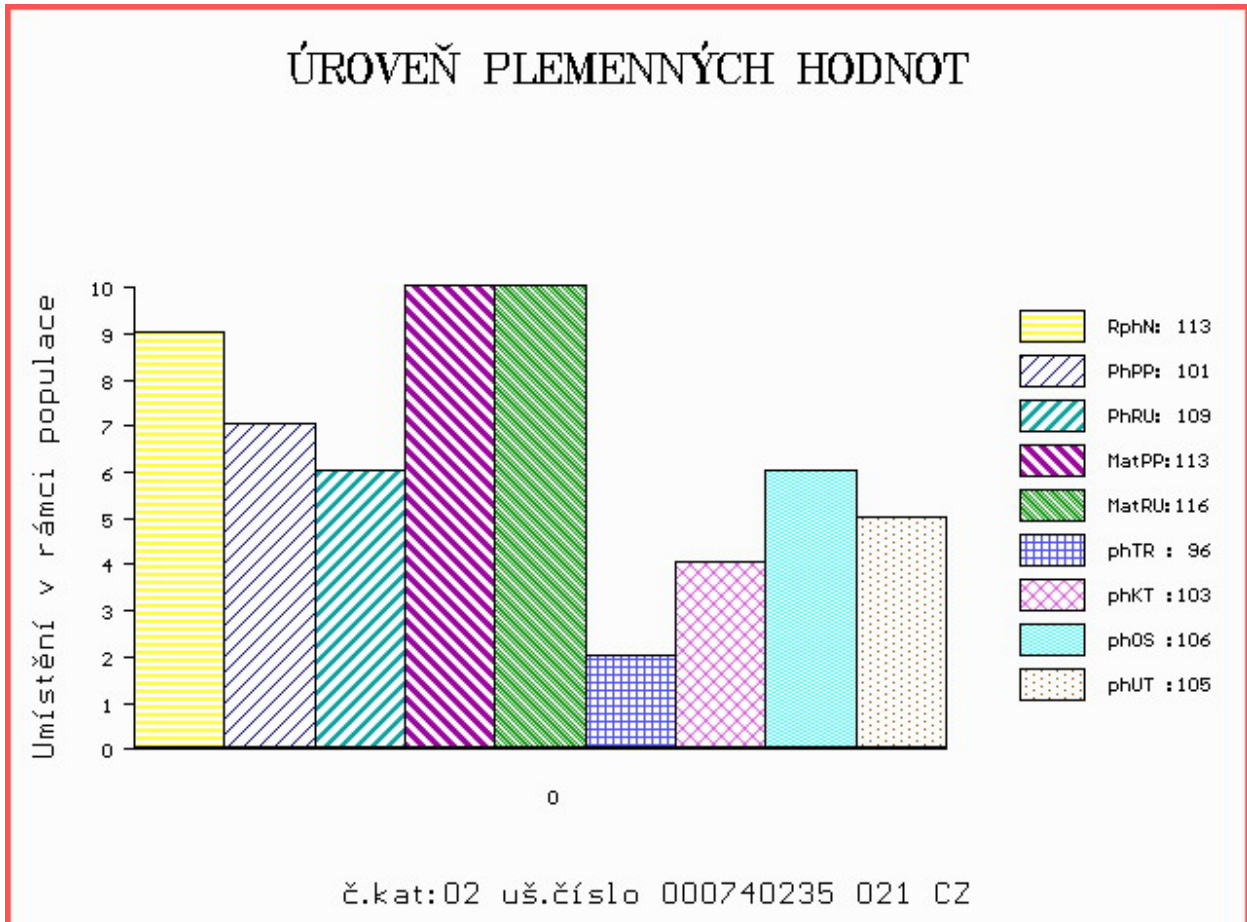

Číslo : **740238 021 CZ ADRA MOF** Číslo katalogu 3  
 Dat.nar. : 03.01.2014 Plemeno : Y100 Limousine  
 Chovatel : Montážně obchodní firma s.r.o.,B.Mlým  
 Majitel : Montážně obchodní firma s.r.o.,B.Mlým

OOO 269 571 BILBAO 1986011105  
 OO ZLI 229 ELEAZAR 1989009820  
 MOO 1982000108 FR TIGRESSE 1982000108

OTEC ZLI 744 NADRAC 8797013786  
 OMO 269 277 TARTUFE 8782001160  
 MO 8789011854 FR ECOSSE 8789011854  
 MMO 8785014574 FR AVALANCHE 8785014574

OOM 000 PEDALO 8703240044  
 OM 262 780 TURBULENT 8723470180  
 MOM 8797002117 FR NERVEUSE 8797002117

MATKA 8727970690 FR BENJAMINE 8727970690  
 OMM 262 781 NEGUS 8797006721  
 MM 8727970404 FR TESSA 8727970404  
 MMM 8796001225 FR MANDARINE 8796001225

Vlastní užitkovost: ve 120d: **207 kg** ve 210d: **331 kg** v 365d: **549 kg** / kříž: **132 cm**  
 Přírustek od narození: **1434 g / 105** šourek **39 cm**  
 Věk při ZV **485** dní aktuálně k 24.03.15 hmotnost: **676 kg** výška v kříži: **142 cm**

| PLEMENNÉ HODNOTY |    |     |     |    |     |     |     |     |     | LINEARNÍ HODNOCENÍ |      |     |    |    |    |    |    |
|------------------|----|-----|-----|----|-----|-----|-----|-----|-----|--------------------|------|-----|----|----|----|----|----|
|                  | pp | ru  | pp  | ru | TR  | KT  | OS  | UT  |     | Hmot               | kříž | TR  | KT | OS | UT | CE |    |
| BÝK              | PE | 97  | 119 | ME | 99  | 93  | 111 | 111 | 108 | 111                |      |     |    |    |    |    |    |
| MATKA            | PE | 100 | 109 | ME | 108 | 91  | 90  | 94  | 96  | 94                 | 790  | 145 | 26 | 25 | 21 | 8  | 80 |
| OTEC             | PE | 92  | 117 | ME | 90  | 101 | 106 | 98  | 94  | 98                 |      |     |    |    |    |    |    |

HODNOCEN: TR 9 / /10 KT / / OS / / UT Výsledek:

## ÚROVEŇ PLEMENNÝCH HODNOT

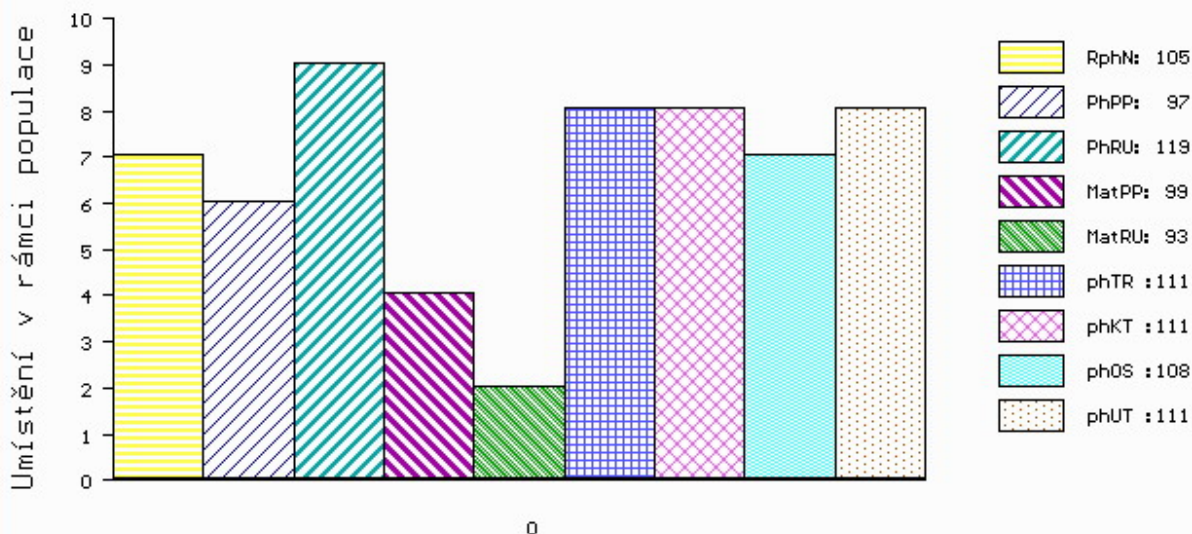

č.kat:03 uš.číslo 000740238 021 CZ



Číslo : **740253 021 CZ ANTONIUS MOF** Číslo katalogu 4  
 Dat.nar. : 06.02.2014 Plemeno : Y100 Limousine  
 Chovatel : Montážně obchodní firma s.r.o.,B.Mlýn  
 Majitel : Montážně obchodní firma s.r.o.,B.Mlýn

OOO 272 243 USHUAIA 1203093643  
 OO 272 214 CALIN 2246742041  
 MOO 2297030304 FR NOBLESSE 2297030304

**OTEC ZLI 919 FRIMEUR 1933390219**  
 OMO 272 215 LUPIN 2295003939  
 MO 1930770518 FR ROSALIE 1930770518  
 MMO 8792002166 FR HEURE 8792002166

OOM 272 439 LEWIS 2395067752  
 OM 271 268 OREGON 1998006352  
 MOM 1993014516 FR INCROYABLE 1993014516

**MATKA 3615028975 FR COMPTINE 3615028975**  
 OMM ZLI 230 DAUPHIN 1988004715  
 MM 3697000730 FR NICAUDE 3697000730  
 MMM 3693000176 FR INSOLATION 3693000176

Vlastní užitkovost: ve 120d: **205 kg** ve 210d: **339 kg** v 365d: **526 kg** / kříž: **139 cm**  
 Přírustek od narození: **1397 g / 89** šourek **38 cm**  
 Věk při ZV **451** dní aktuálně k 24.03.15 hmotnost: **612 kg** výška v kříži: **144 cm**

| PLEMENNÉ HODNOTY |    |     |     |    |     |     |     |     |     | LINEARNÍ HODNOCENÍ |      |     |    |    |    |    |    |
|------------------|----|-----|-----|----|-----|-----|-----|-----|-----|--------------------|------|-----|----|----|----|----|----|
|                  | pp | ru  | ME  | pp | ru  | TR  | KT  | OS  | UT  | Hmot               | kříž | TR  | KT | OS | UT | CE |    |
| BÝK              | PE | 99  | 99  | ME | 97  | 107 | 117 | 115 | 113 | 115                |      |     |    |    |    |    |    |
| MATKA            | PE | 94  | 113 | ME | 104 | 103 | 120 | 116 | 113 | 116                | 716  | 152 | 28 | 22 | 18 | 7  | 75 |
| OTEC             | PE | 103 | 76  | ME | 91  | 110 | 82  | 79  | 80  | 78                 |      |     |    |    |    |    |    |

HODNOCEN: TR 10 / / 9 KT / / OS / / UT Výsledek:

## ÚROVEŇ PLEMENNÝCH HODNOT

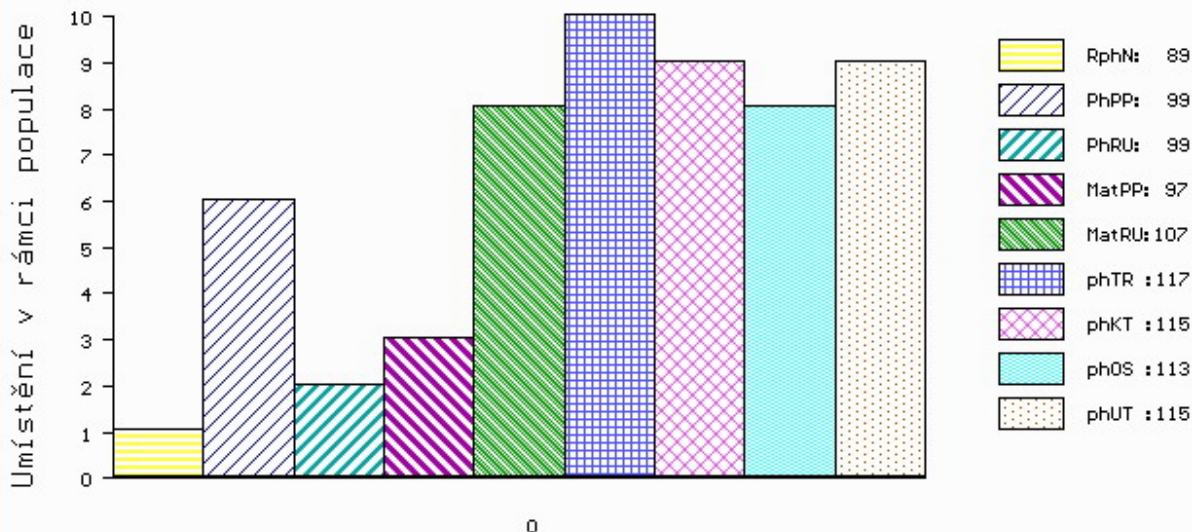

č.kat:04 uš.číslo 000740253 021 CZ

Číslo : **740286 021 CZ ANDY MOF** Číslo katalogu 5  
 Dat.nar. : 26.02.2014 Plemeno : Y100 Limousine  
 Chovatel : Montážně obchodní firma s.r.o.,B.Mlým  
 Majitel : Montážně obchodní firma s.r.o.,B.Mlým

OOO 270 291 SALOMON 5703439681  
 OO ZLI 534 BROUTARD 1526343584  
 MOO 1598068770 FR OUTARDE 1598068770

**OTEC ZLM 123 VILANDER MOF 391000691629021**  
 OMO 262 792 URCEO 2219279541  
 MO 2307420345 FR CALINE 2307420345  
 MMO 2304680675 FR VALSEUSE 2304680675

OOM 270 398 VAURIEN 2384004516  
 OM ZLI 664 GENIAL 8791002491  
 MOM 1991005252 FR BALINE 1991005252

**MATKA 5366549131 FR ALARME 5366549131**  
 OMM 268 707 EPSON 8789003682  
 MM 5366548855 FR REGENTE 5366548855  
 MMM 5396056828 FR MILICE 5396056828

Vlastní užitkovost:ve 120d: **221 kg** ve 210d: **370 kg** v 365d: **537 kg** / kříž: **133 cm**  
 Přírustek od narození: **1366 g** / **115** šourek **40 cm**  
 Věk při ZV **431** dní aktuálně k 24.03.15 hmotnost: **572 kg** výška v kříži: **139 cm**

| PLEMENNÉ HODNOTY |    |    |     |    |     |     |     |     |     | LINEARNÍ HODNOCENÍ |      |     |    |    |    |    |    |
|------------------|----|----|-----|----|-----|-----|-----|-----|-----|--------------------|------|-----|----|----|----|----|----|
|                  | pp | ru | pp  | ru | TR  | KT  | OS  | UT  |     | Hmot               | kříž | TR  | KT | OS | UT | CE |    |
| BÝK              | PE | 94 | 119 | ME | 101 | 96  | 115 | 122 | 121 | 122                |      |     |    |    |    |    |    |
| MATKA            | PE | 95 | 109 | ME | 105 | 104 | 107 | 118 | 119 | 118                | 652  | 137 | 21 | 17 | 15 | 6  | 59 |
| OTEC             | PE | 91 | 119 | ME | 100 | 86  | 118 | 115 | 112 | 115                |      |     |    |    |    |    |    |

HODNOCEN: TR 9 / / 9 KT / / OS / / UT Výsledek:

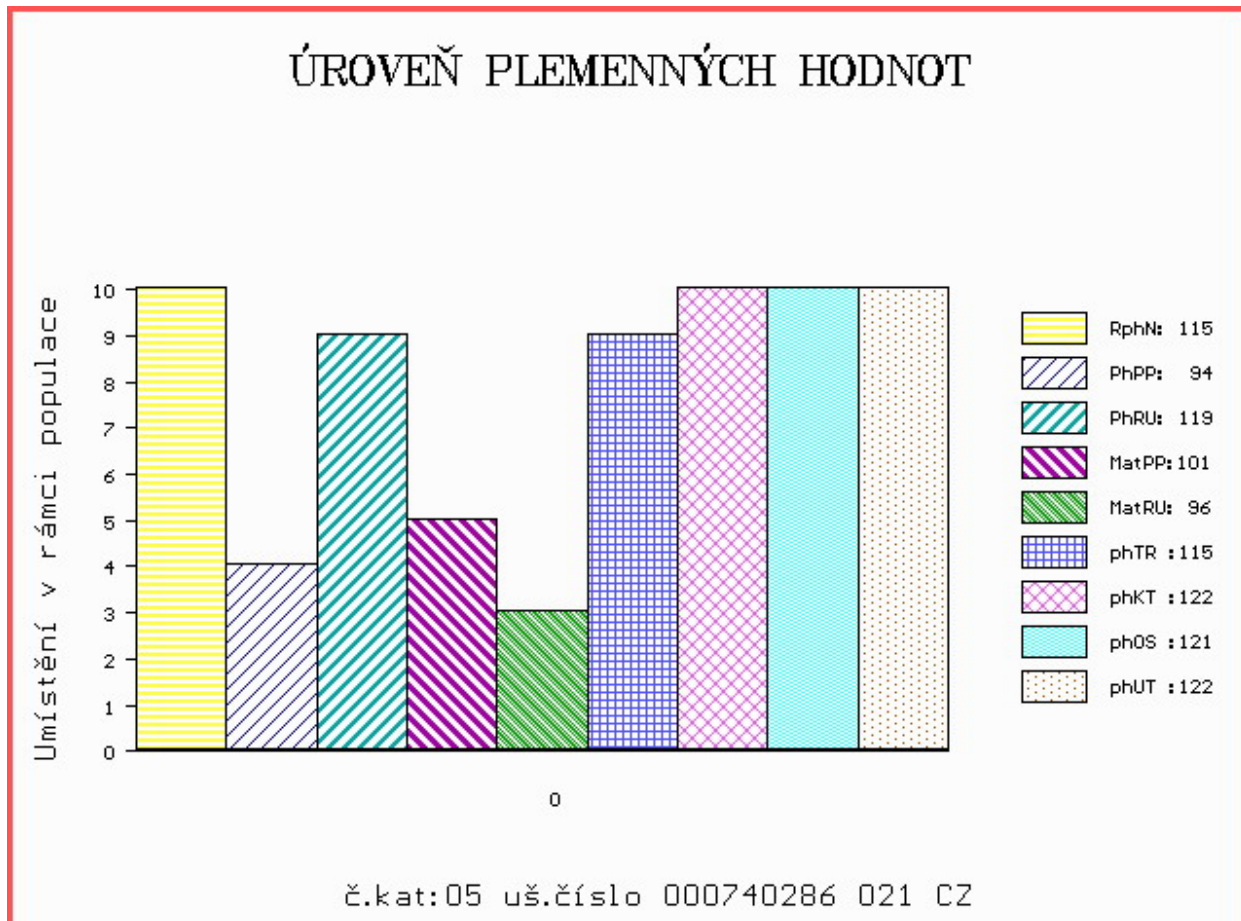

Číslo : **740297 021 CZ ARAM MOF** Číslo katalogu 6  
 Dat.nar. : 28.02.2014 Plemeno : Y100 Limousine  
 Chovatel : Montážně obchodní firma s.r.o.,B.Mlým  
 Majitel : Montážně obchodní firma s.r.o.,B.Mlým

OOO 262 864 ULTRABEAU 2303330381  
 OO 279 591 CHOCOLAT 1932988661  
 MOO 1931107861 FR SISSI 1931107861

**OTEC ZLM 124 GABARIT 2312844940**  
 OMO 271 242 SCOTCH 8700670465  
 MO 2308902431 FR CHERIE 2308902431  
 MMO 2302858796 FR SOUBRETTE 2302858796

OOM 269 536 PAPRIKA 1634777161  
 OM 270 330 URON 6506203113  
 MOM 6597017532 FR NIAGARA 6597017532

**MATKA 4306016209 FR BOURICHE 4306016209**  
 OMM 270 304 OBJAT 3615149475  
 MM 4301001670 FR SCARLATINE 4301001670  
 MMM 4398008266 FR ORTIE 4398008266

Vlastní užitkovost:ve 120d: **232 kg** ve 210d: **351 kg** v 365d: **511 kg** / kříž: **138 cm**  
 Přírustek od narození: **1275 g / 108** šourek **36 cm**  
 Věk při ZV **429** dní aktuálně k 24.03.15 hmotnost: **534 kg** výška v kříži: **144 cm**

| PLEMENNÉ HODNOTY |    |     |     |    |     |     |     |     |     | LINEARNÍ HODNOCENÍ |      |     |    |    |    |    |    |
|------------------|----|-----|-----|----|-----|-----|-----|-----|-----|--------------------|------|-----|----|----|----|----|----|
|                  | pp | ru  | pp  | ru | TR  | KT  | OS  | UT  |     | Hmot               | kříž | TR  | KT | OS | UT | CE |    |
| BÝK              | PE | 104 | 111 | ME | 99  | 100 | 121 | 106 | 102 | 107                |      |     |    |    |    |    |    |
| MATKA            | PE | 97  | 107 | ME | 105 | 98  | 117 | 105 | 101 | 106                | 652  | 143 | 23 | 18 | 18 | 6  | 65 |
| OTEC             | PE | 111 | 107 | ME | 93  | 103 | 114 | 114 | 114 | 115                |      |     |    |    |    |    |    |

HODNOCEN: TR 10 / / 8 KT / / OS / / UT Výsledek:

## ÚROVEŇ PLEMENNÝCH HODNOT

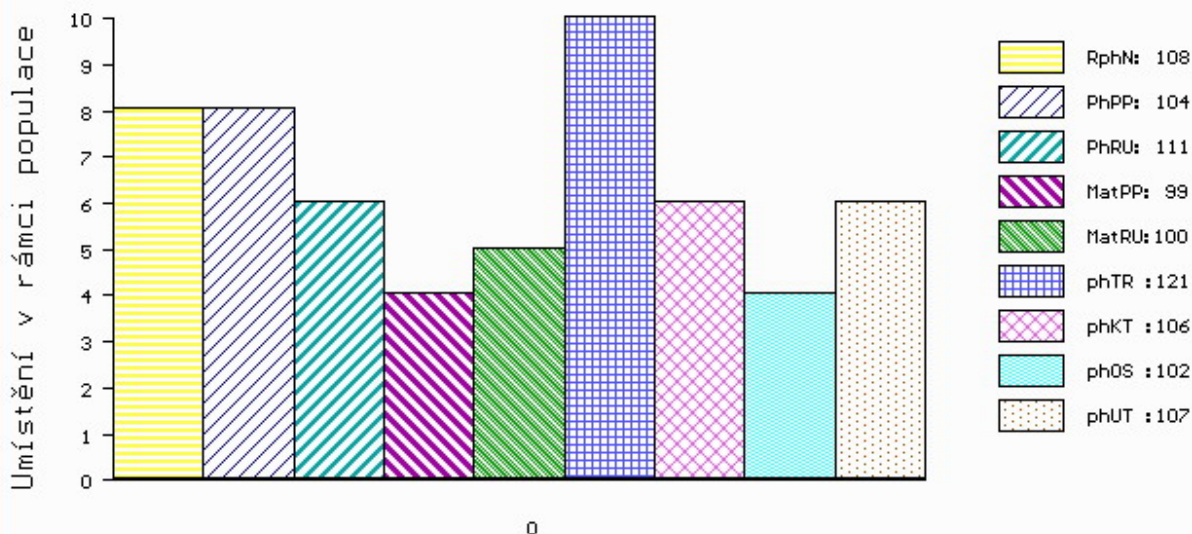

č.kat:06 uš.číslo 000740297 021 CZ

Číslo : **740308 021 CZ AZOR MOF** Číslo katalogu 7  
 Dat.nar. : 07.03.2014 Plemeno : Y100 Limousine  
 Chovatel : Montážně obchodní firma s.r.o.,B.Mlým  
 Majitel : Montážně obchodní firma s.r.o.,B.Mlým

OOO ZLI 295 MALIBU 3696026196  
 OO 271 242 SCOTCH 8700670465  
 MOO 8793010845 FR INVALIDE 8793010845

OTEC ZLI 662 CESAR.B 8607277374  
 OMO 271 243 RAMSES 2 1930818375  
 MO 8603133866 FR USAS.B 8603133866  
 MMO 8699139757 FR PARISSE.B 8699139757

OOM 265 079 HEROS BIS 1992000066  
 OM 271 226 POQUELIN 1930186136  
 MOM 1996007046 FR MISTINGUET 1996007046

MATKA 1932589838 FR CANAILLE 1932589838  
 OMM 262 784 MUSCADET 1996019674  
 MM 1931188833 FR TEMPETE 1931188833  
 MMM 1995018537 FR LADY 1995018537

Vlastní užitkovost: ve 120d: **203 kg** ve 210d: **333 kg** v 365d: **471 kg** / kříž: **136 cm**  
 Přírustek od narození: **1175 g / 92** šourek **35 cm**  
 Věk při ZV **422** dní aktuálně k 24.03.15 hmotnost: **487 kg** výška v kříži: **136 cm**

| PLEMENNÉ HODNOTY |    |     |     |    |     |     |     |     |     | LINEARNÍ HODNOCENÍ |      |     |    |    |    |      |
|------------------|----|-----|-----|----|-----|-----|-----|-----|-----|--------------------|------|-----|----|----|----|------|
|                  | pp | ru  | pp  | ru | TR  | KT  | OS  | UT  |     | Hmot               | kříž | TR  | KT | OS | UT | CE   |
| BÝK              | PE | 103 | 100 | ME | 99  | 94  | 103 | 112 | 110 | 109                |      |     |    |    |    |      |
| MATKA            | PE | 98  | 109 | ME | 101 | 92  | 104 | 110 | 110 | 110                | 678  | 143 | 26 | 22 | 19 | 7 74 |
| OTEC             | PE | 108 | 84  | ME | 104 | 101 | 82  | 87  | 84  | 81                 |      |     |    |    |    |      |

HODNOCEN: TR 7 / / 6 KT / / OS / / UT Výsledek:

## ÚROVEŇ PLEMENNÝCH HODNOT

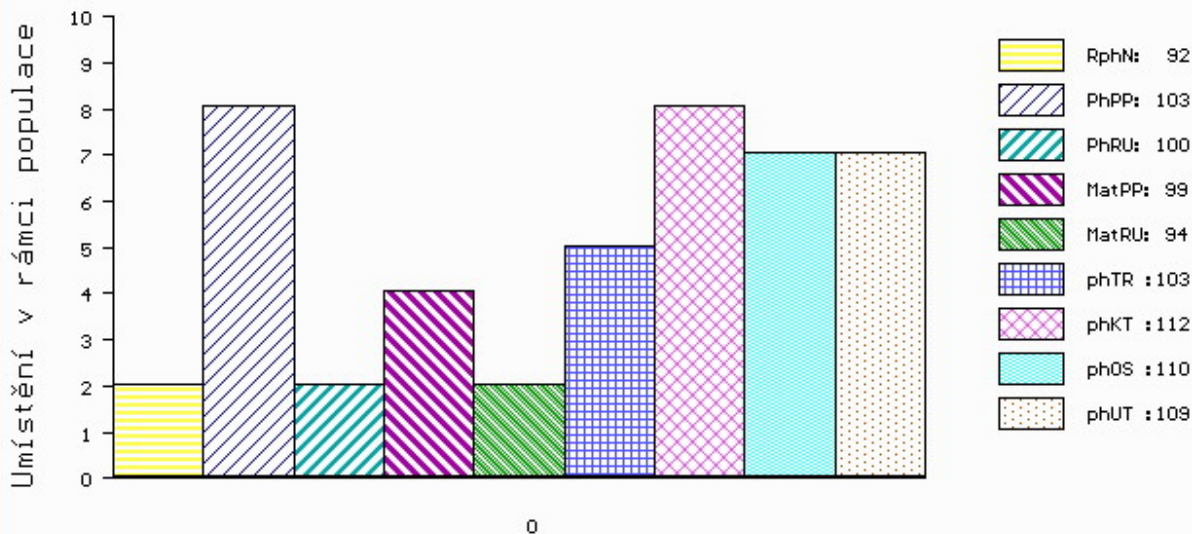

č.kat:07 uš.číslo 000740308 021 CZ

Číslo : **740317 021 CZ ANDRE MOF** Číslo katalogu 8  
 Dat.nar. : 08.03.2014 Plemeno : Y100 Limousine  
 Chovatel : Montážně obchodní firma s.r.o.,B.Mlým  
 Majitel : Montážně obchodní firma s.r.o.,B.Mlým

OOO ZLI 295 MALIBU 3696026196  
 OO 271 242 SCOTCH 8700670465  
 MOO 8793010845 FR INVALIDE 8793010845

OTEC ZLI 662 CESAR.B 8607277374  
 OMO 271 243 RAMSES 2 1930818375  
 MO 8603133866 FR USAS.B 8603133866  
 MMO 8699139757 FR PARISSE.B 8699139757

OOM 266 385 MICMAC MN 8796005024  
 OM 270 303 ULTIME 1524216308  
 MOM 1591011226 FR GINGUETTE 1591011226

MATKA 1527306751 FR BASTIA 1527306751  
 OMM ZLI 230 DAUPHIN 1988004715  
 MM 1522021312 FR SUZY 1522021312  
 MMM 1596100811 FR MYLENE 1596100811

Vlastní užitkovost: ve 120d: **204 kg** ve 210d: **337 kg** v 365d: **497 kg** / kříž: **132 cm**  
 Přírustek od narození: **1249 g / 89** šourek **38 cm**  
 Věk při ZV **421** dní aktuálně k 24.03.15 hmotnost: **514 kg** výška v kříži: **132 cm**

| PLEMENNÉ HODNOTY |    |     |     |    |     |     |     |     |     | LINEARNÍ HODNOCENÍ |      |     |    |    |    |    |    |
|------------------|----|-----|-----|----|-----|-----|-----|-----|-----|--------------------|------|-----|----|----|----|----|----|
|                  | pp | ru  | pp  | ru | TR  | KT  | OS  | UT  |     | Hmot               | kříž | TR  | KT | OS | UT | CE |    |
| BÝK              | PE | 101 | 100 | ME | 102 | 103 | 94  | 107 | 109 | 105                |      |     |    |    |    |    |    |
| MATKA            | PE | 94  | 114 | ME | 103 | 101 | 115 | 120 | 122 | 121                | 636  | 138 | 22 | 18 | 16 | 6  | 62 |
| OTEC             | PE | 108 | 84  | ME | 104 | 101 | 82  | 87  | 84  | 81                 |      |     |    |    |    |    |    |

HODNOCEN: TR 5 / / 8 KT / / OS / / UT Výsledek:

## ÚROVEŇ PLEMENNÝCH HODNOT

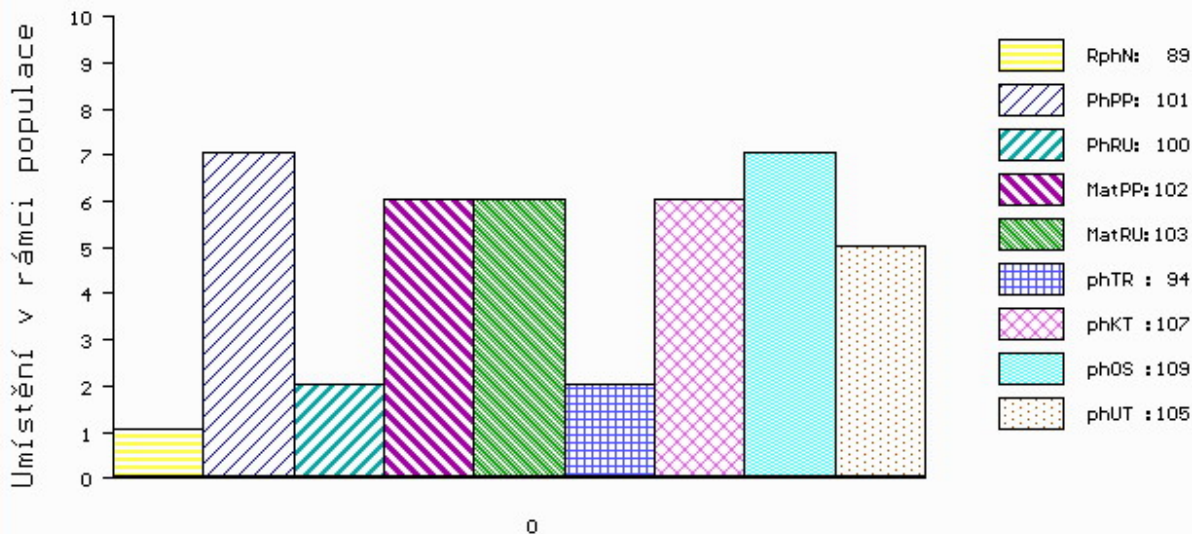

č.kat:08 uš.číslo 000740317 021 CZ

Číslo : **740316 021 CZ AUDIO MOF** Číslo katalogu 9  
 Dat.nar. : 09.03.2014 Plemeno : Y100 Limousine  
 Chovatel : Montážně obchodní firma s.r.o.,B.Mlým  
 Majitel : Montážně obchodní firma s.r.o.,B.Mlým

OOO 272 243 USHUAIA 1203093643  
 OO 272 214 CALIN 2246742041  
 MOO 2297030304 FR NOBLESSE 2297030304

**OTEC ZLI 919 FRIMEUR 1933390219**  
 OMO 272 215 LUPIN 2295003939  
 MO 1930770518 FR ROSALIE 1930770518  
 MMO 8792002166 FR HEURE 8792002166

OOM 270 398 VAURIEN 2384004516  
 OM ZLI 664 GENIAL 8791002491  
 MOM 1991005252 FR BALINE 1991005252

**MATKA 5366549132 FR ARCADE 5366549132**  
 OMM 268 707 EPSON 8789003682  
 MM 5366548933 FR SAISON 5366548933  
 MMM 5397055475 FR NATURE 5397055475

Vlastní užitkovost: ve 120d: **208 kg** ve 210d: **292 kg** v 365d: **445 kg** / kříž: **130 cm**  
 Přírustek od narození: **1111 g / 93** šourek **36 cm**  
 Věk při ZV **420** dní aktuálně k 24.03.15 hmotnost: **460 kg** výška v kříži: **130 cm**

| PLEMENNÉ HODNOTY |    |     |     |    |     |     |     |     |     | LINEARNÍ HODNOCENÍ |       |     |    |    |    |      |
|------------------|----|-----|-----|----|-----|-----|-----|-----|-----|--------------------|-------|-----|----|----|----|------|
|                  | pp | ru  | ME  | pp | ru  | TR  | KT  | OS  | UT  | Hmot               | kříž  | TR  | KT | OS | UT | CE   |
| BÝK              | PE | 100 | 90  | ME | 96  | 112 | 87  | 96  | 99  | 94                 |       |     |    |    |    |      |
| MATKA            | PE | 95  | 106 | ME | 103 | 107 | 102 | 112 | 114 | 111                | 704 / | 135 | 21 | 22 | 20 | 6 69 |
| OTEC             | PE | 103 | 76  | ME | 91  | 110 | 82  | 79  | 80  | 78                 |       |     |    |    |    |      |

HODNOCEN: TR 5 / / 4 KT / / OS / / UT Výsledek:

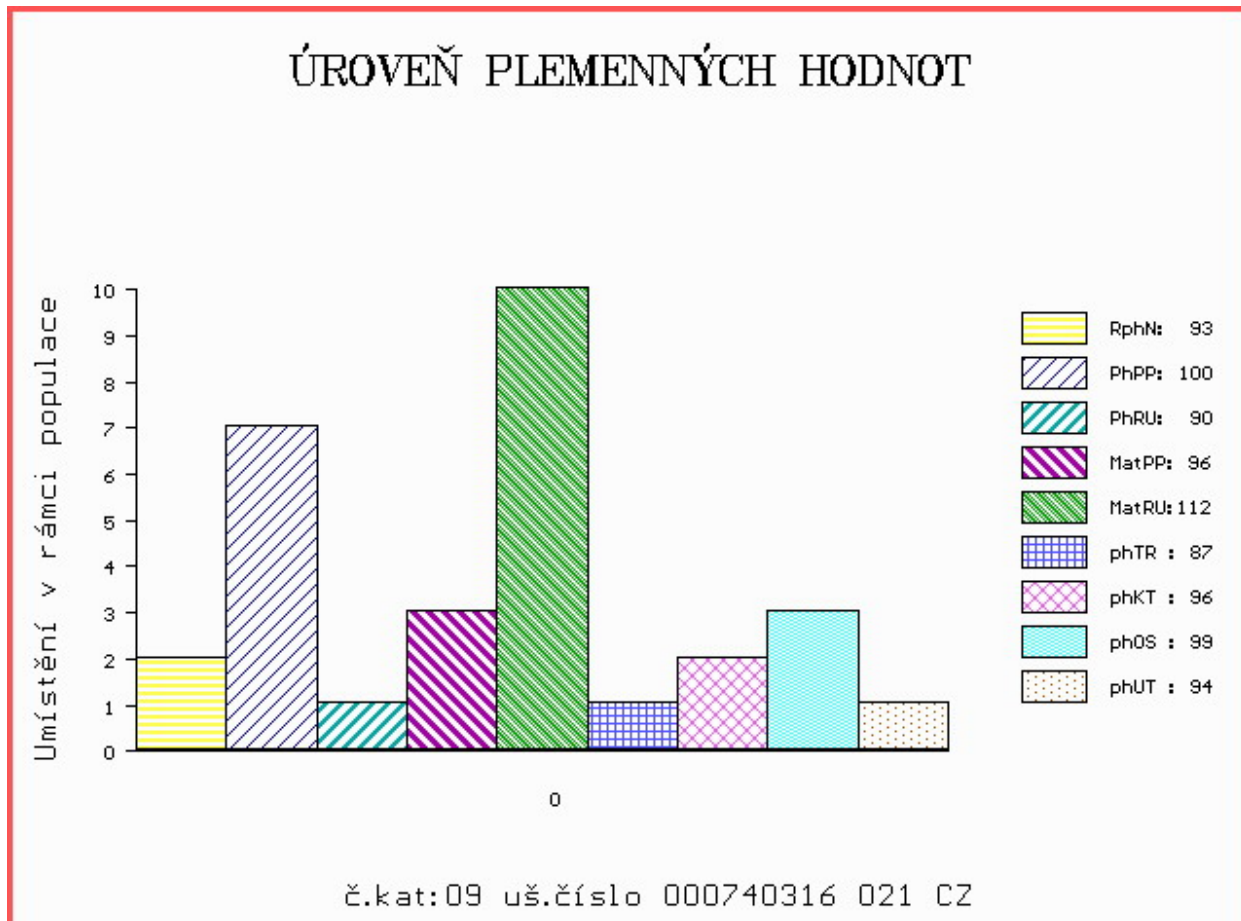

Číslo : **768708 021 CZ AMIRAT MOF** Číslo katalogu 10  
 Dat.nar. : 22.03.2014 Plemeno : Y100 Limousine  
 Chovatel : Montážně obchodní firma s.r.o.,B.Mlým  
 Majitel : Montážně obchodní firma s.r.o.,B.Mlým

OOO 262 864 ULTRABEAU 2303330381  
 OO 279 591 CHOCOLAT 1932988661  
 MOO 1931107861 FR SISSI 1931107861

**OTEC ZLM 124 GABARIT 2312844940**  
 OMO 271 242 SCOTCH 8700670465  
 MO 2308902431 FR CHERIE 2308902431  
 MMO 2302858796 FR SOUBRETTE 2302858796

OOM 270 319 LANDRY 2995044198  
 OM 270 317 OBIWAN 4899032237  
 MOM 4885019176 FR ANEMONE 4885019176

**MATKA 3615068302 FR CARESSE 3615068302**  
 OMM 271 279 SERVEL 2224583759  
 MM 3615055949 FR VIENNE 3615055949  
 MMM 3615100862 FR PATINETTE 3615100862

Vlastní užitkovost: ve 120d: **246 kg** ve 210d: **344 kg** v 365d: **512 kg** / kříž: **133 cm**  
 Přírustek od narození: **1297 g / 107** šourek **35 cm**  
 Věk při ZV **407** dní aktuálně k 24.03.15 hmotnost: **514 kg** výška v kříži: **133 cm**

| PLEMENNÉ HODNOTY |    |     |     |    |     |     |     |     |     | LINEARNÍ HODNOCENÍ |      |     |    |    |    |    |    |
|------------------|----|-----|-----|----|-----|-----|-----|-----|-----|--------------------|------|-----|----|----|----|----|----|
|                  | pp | ru  | pp  | ru | TR  | KT  | OS  | UT  |     | Hmot               | kříž | TR  | KT | OS | UT | CE |    |
| BÝK              | PE | 103 | 114 | ME | 99  | 102 | 108 | 111 | 112 | 113                |      |     |    |    |    |    |    |
| MATKA            | PE | 97  | 110 | ME | 105 | 101 | 100 | 106 | 106 | 106                | 626  | 138 | 21 | 21 | 18 | 7  | 67 |
| OTEC             | PE | 111 | 107 | ME | 93  | 103 | 114 | 114 | 114 | 115                |      |     |    |    |    |    |    |

HODNOCEN: TR 6 / / 8 KT / / OS / / UT Výsledek:

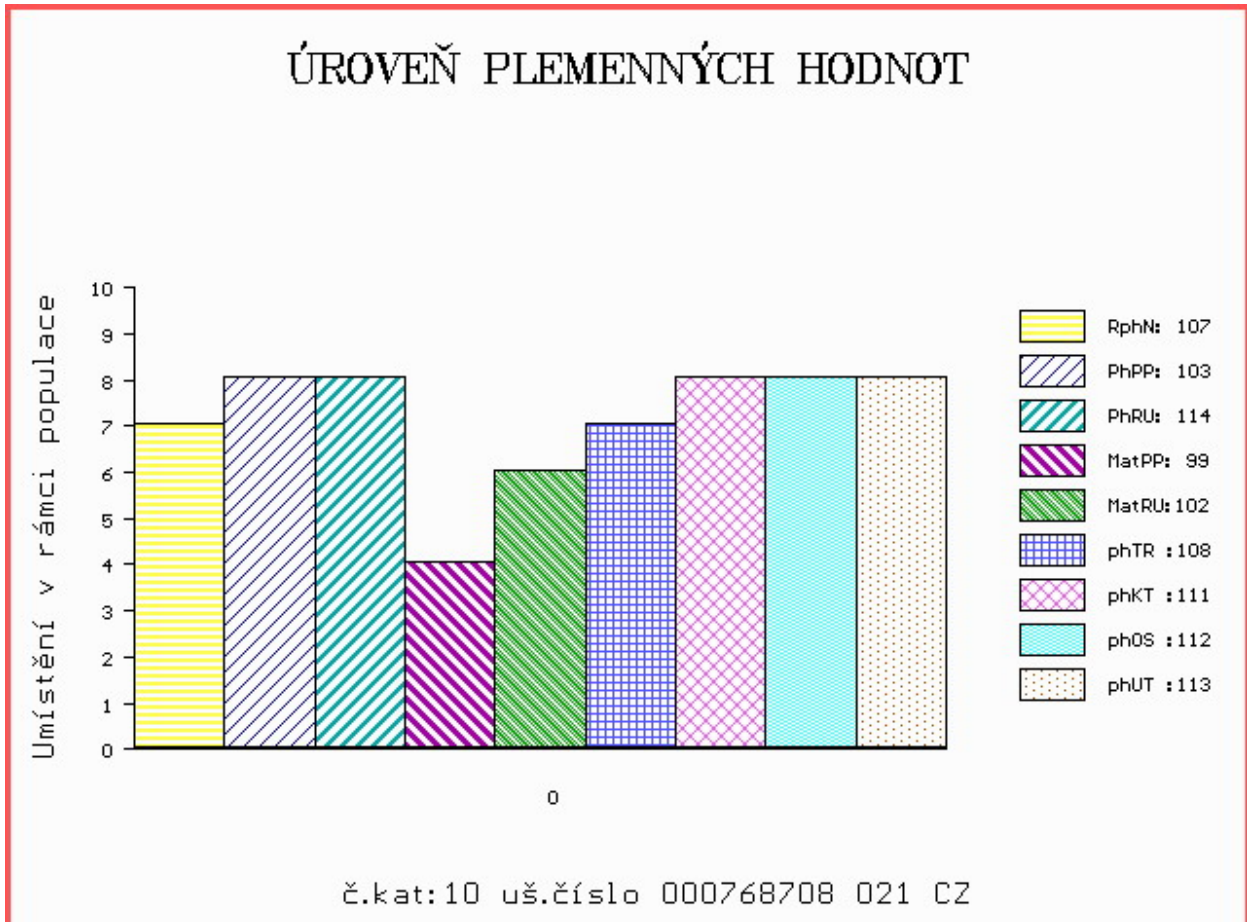

Číslo : **740234 021 CZ ZÁHYB MOF MH/+** Číslo katalogu 11  
 Dat.nar. : 29.12.2013 Plemeno : K100 Gasconne  
 Chovatel : Montážně obchodní firma s.r.o.,B.Mlým  
 Majitel : Montážně obchodní firma s.r.o.,B.Mlým

OOO 270 169 TOTEM 1142019595  
 OO ZGS 116 BLACK 1146019610  
 MOO 1195001503 FR 1503 LETTRE 1195001503

OTEC ZGS 177 FRED 6505219381  
 OMO 270 176 OCCITAN 3198088298  
 MO 6503071445 FR 1445 6503071445  
 MMO 6596000130 FR 6323 6596000130

OOM 270 546 TRAPPEUR 6602201850  
 OM ZGS 098 BAGNARD MH/+ 1146019093  
 MOM 1198001521 FR ORCHIDEE 1198001521

MATKA 234514 921 CZ 357000234514921  
 OMM 270 549 TOULOUSAIN 0902032955  
 MM 6503886 166 FR 6166 6503886166  
 MMM 6502730857 FR 0857 6502730857

Vlastní užitkovost: ve 120d: **164** kg ve 210d: **337** kg v 365d: **493** kg / kříž: **127** cm  
 Přírustek od narození: **1244** g / **96** šourek **38** cm  
 Věk při ZV **490** dní aktuálně k 24.03.15 hmotnost: **598** kg výška v kříži: **132** cm

| PLEMENNÉ HODNOTY |    |     |     |    |    |    |     |     |     | LINEARNÍ HODNOCENÍ |      |    |     |    |    |    |   |    |
|------------------|----|-----|-----|----|----|----|-----|-----|-----|--------------------|------|----|-----|----|----|----|---|----|
|                  | pp | ru  | pp  | ru | TR | KT | OS  | UT  |     | Hmot               | kříž | TR | KT  | OS | UT | CE |   |    |
| BÝK              | PE | 97  | 114 | ME | 97 | 94 | 104 | 116 | 120 | 118                |      |    |     |    |    |    |   |    |
| MATKA            | PE | 101 | 102 | ME | 98 | 99 | 105 | 101 | 105 | 105                | 820  | /  | 147 | 26 | 21 | 20 | 7 | 74 |
| OTEC             | PE | 97  | 119 | ME | 95 | 89 | 99  | 110 | 110 | 108                |      |    |     |    |    |    |   |    |

HODNOCEN: TR 5 / / 9 KT / / OS / / UT Výsledek:

## ÚROVEŇ PLEMENNÝCH HODNOT

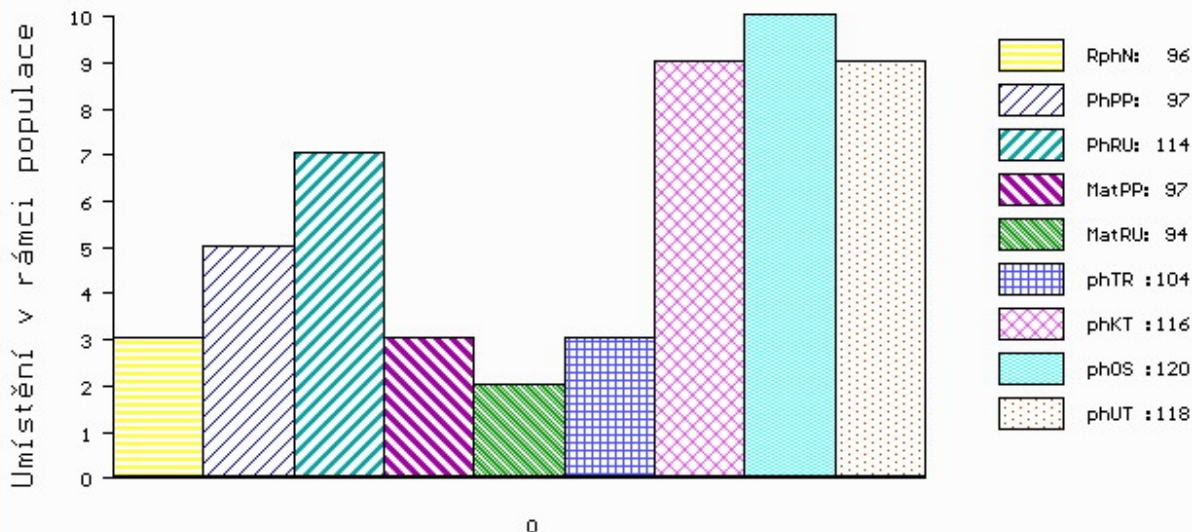

č.kat:11 uš.číslo 000740234 021 CZ



Číslo : **740244 021 CZ AMETYST MOF +/-** Číslo katalogu 12  
 Dat.nar. : 20.01.2014 Plemeno : K100 Gasconne  
 Chovatel : Montážně obchodní firma s.r.o.,B.Mlým  
 Majitel : Montážně obchodní firma s.r.o.,B.Mlým

OOO 263 752 CACHOU 0904312798  
 OO ZGS 003 HERACLES 3192042121  
 MOO 3116341797 FR ANEMONE 3116341797

**OTEC ZGS 079 PYROS 6699213922**  
 OMO 265 206 COURNIER 0904916416  
 MO 6611260508 FR 0508 6611260508  
 MMO 908005359 FR DIONE 0908005359

OOM 000 G704 0995064704  
 OM 269 966 TOURISTE 0902013703  
 MOM 994055229 FR Y229 0994055229

**MATKA 907735002 FR CAMELIA 0907735002**  
 OMM 262 736 MASTER 1196001011  
 MM 999131222 FR PEDROSO 0999131222  
 MMM 908041977 FR F321 0908041977

Vlastní užitkovost: ve 120d: **203 kg** ve 210d: **315 kg** v 365d: **505 kg** / kříž: **0 cm**  
 Přírustek od narození: **1276 g / 96** šourek **37 cm**  
 Věk při ZV **468** dní aktuálně k 24.03.15 hmotnost: **584 kg** výška v kříži: **132 cm**

| PLEMENNÉ HODNOTY |    |     |     |    |     |     |     |     |     | LINEARNÍ HODNOCENÍ |      |     |    |    |    |    |    |
|------------------|----|-----|-----|----|-----|-----|-----|-----|-----|--------------------|------|-----|----|----|----|----|----|
|                  | pp | ru  | pp  | ru | TR  | KT  | OS  | UT  |     | Hmot               | kříž | TR  | KT | OS | UT | CE |    |
| BÝK              | PE | 101 | 103 | ME | 111 | 104 | 103 | 110 | 109 | 109                |      |     |    |    |    |    |    |
| MATKA            | PE | 108 | 100 | ME | 106 | 103 | 91  | 91  | 91  | 91                 | 592  | 142 | 21 | 22 | 18 | 7  | 68 |
| OTEC             | PE | 105 | 90  | ME | 111 | 108 | 88  | 92  | 90  | 88                 |      |     |    |    |    |    |    |

HODNOCEN: TR 6 / /10 KT / / OS / / UT Výsledek:

## ÚROVEŇ PLEMENNÝCH HODNOT

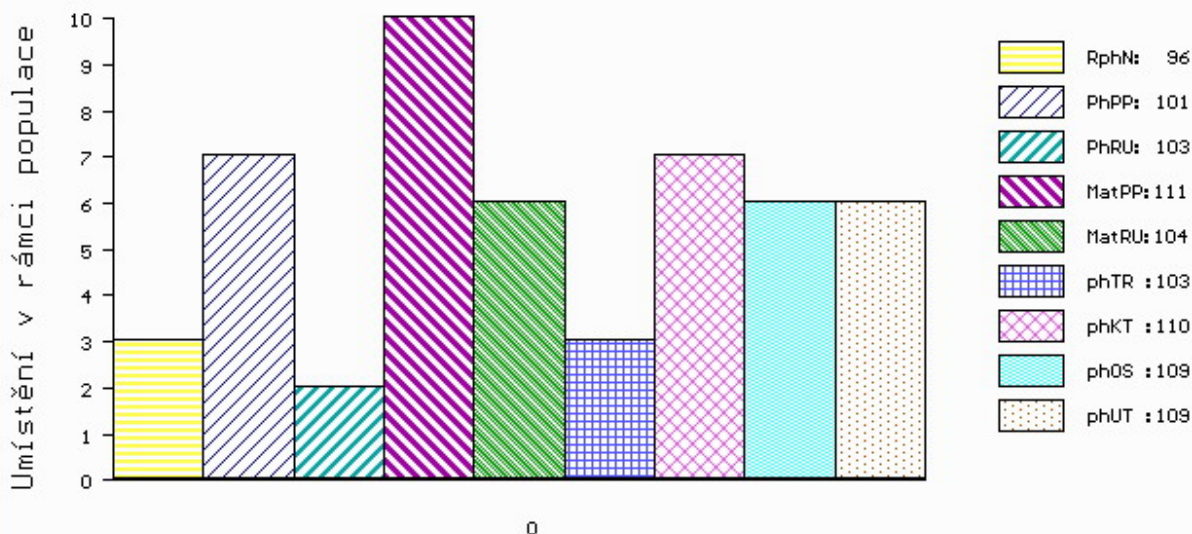

č.kat:12 uš.číslo 000740244 021 CZ

Číslo : **740261 021 CZ AMAROSO MOF +/-** Číslo katalogu 13  
 Dat.nar. : 15.02.2014 Plemeno : K100 Gasconne  
 Chovatel : Montážně obchodní firma s.r.o.,B.Mlým  
 Majitel : Montážně obchodní firma s.r.o.,B.Mlým

OOO 270 547 LABEL 6611277474  
 OO 270 546 TRAPPEUR 6602201850  
 MOO 6611274230 FR ISBA 6611274230

**OTEC ZGS 098 BAGNARD MH/+ 1146019093**  
 OMO 270 548 LIPO 3195045563  
 MO 1198001521 FR ORCHIDEE 1198001521  
 MMO 1109408471 FR FANDANGO 1109408471

OOM 262 833 ULRIC 37 3172000107  
 OM 262 987 RANCHO 0900210485  
 MOM 992083619 FR HIRONDELLE 0992083619

**MATKA 907730477 FR CLARA 0907730477**  
 OMM 265 206 COURNIER 0904916416  
 MM 999095944 FR PICOU 0999095944  
 MMM 996000650 FR MARINA 0996000650

Vlastní užitkovost: ve 120d: **205 kg** ve 210d: **303 kg** v 365d: **486 kg** / kříž: **0 cm**  
 Přírustek od narození: **1224 g / 96** šourek **36 cm**  
 Věk při ZV **442** dní aktuálně k 24.03.15 hmotnost: **530 kg** výška v kříži: **133 cm**

| PLEMENNÉ HODNOTY |    |     |     |    |    |     |     |     |     | LINEARNÍ HODNOCENÍ |      |     |    |    |    |    |    |
|------------------|----|-----|-----|----|----|-----|-----|-----|-----|--------------------|------|-----|----|----|----|----|----|
|                  | pp | ru  | ME  | pp | ru | TR  | KT  | OS  | UT  | Hmot               | kříž | TR  | KT | OS | UT | CE |    |
| BÝK              | PE | 94  | 112 | ME | 99 | 105 | 0   | 0   | 0   | 0                  |      |     |    |    |    |    |    |
| MATKA            | PE | 106 | 102 | ME | 95 | 108 | 108 | 102 | 101 | 103                | 603  | 140 | 23 | 22 | 20 | 7  | 72 |
| OTEC             | PE | 97  | 97  | ME | 98 | 105 | 96  | 92  | 98  | 98                 |      |     |    |    |    |    |    |

HODNOCEN: TR 7 / / 9 KT / / OS / / UT Výsledek:

## ÚROVEŇ PLEMENNÝCH HODNOT

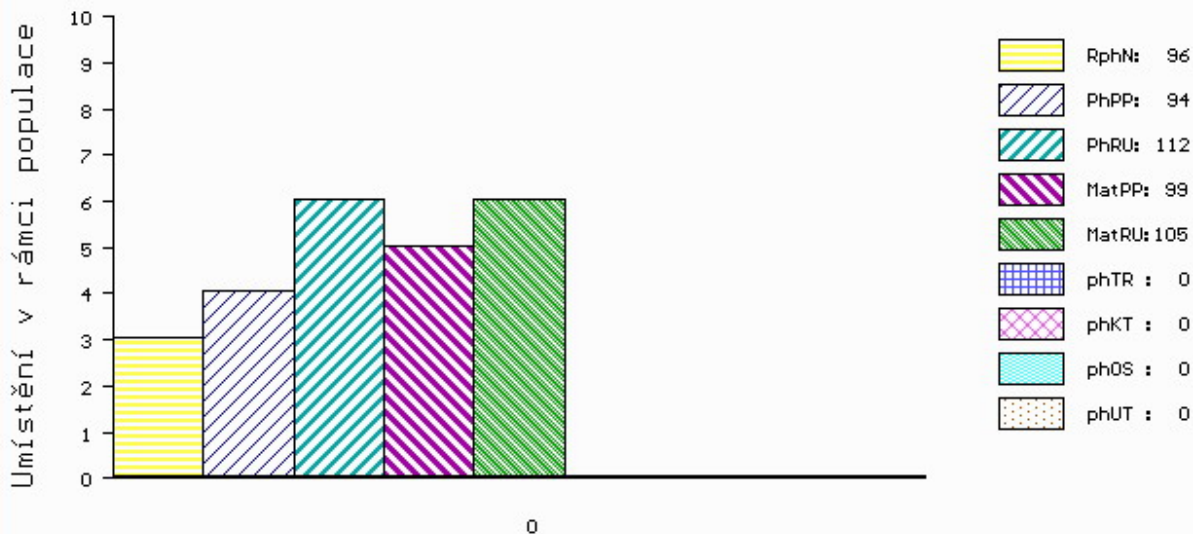

č.kat:13 uš.číslo 000740261 021 CZ

Číslo : **740271 021 CZ ALTAJ MOF MH/+** Číslo katalogu 14  
 Dat.nar. : 19.02.2014 Plemeno : K100 Gasconne  
 Chovatel : Montážně obchodní firma s.r.o.,B.Mlým  
 Majitel : Montážně obchodní firma s.r.o.,B.Mlým

OOO 269 509 RELIEF 1140029030  
 OO ZGS 099 VENGEUR 0905625535  
 MOO 996005196 FR MEDUSE 0996005196

**Otec ZGS 140 RIO MOF MH/+ 357000604909021**  
 OMO 270 559 JOKER 0994051520  
 MO 3150995224 FR ARENE 3150995224  
 MMO 3150169342 FR PAPINE 3150169342

OOM 269 509 RELIEF 1140029030  
 OM 269 947 UPSILON 2 3150013260  
 MOM 908107727 FR GIROUETTE 0908107727

**Matka 3150105174 FR AIMABLE 3150105174**  
 OMM 267 712 OSCAR 6698201433  
 MM 3150090666 FR RONDELLE 3150090666  
 MMM 3189009656 FR 9656 3189009656

Vlastní užitkovost: ve 120d: **224 kg** ve 210d: **349 kg** v 365d: **523 kg** / kříž: **0 cm**  
 Přírustek od narození: **1342 g / 105** šourek **40 cm**  
 Věk při ZV **438** dní aktuálně k 24.03.15 hmotnost: **572 kg** výška v kříži: **132 cm**

| PLEMENNÉ HODNOTY |    |     |     |    |    |     |     |     |     | LINEARNÍ HODNOCENÍ |      |     |    |    |    |    |    |
|------------------|----|-----|-----|----|----|-----|-----|-----|-----|--------------------|------|-----|----|----|----|----|----|
|                  | pp | ru  | pp  | ru | TR | KT  | OS  | UT  |     | Hmot               | kříž | TR  | KT | OS | UT | CE |    |
| BÝK              | PE | 100 | 120 | ME | 87 | 100 | 109 | 122 | 123 | 122                |      |     |    |    |    |    |    |
| MATKA            | PE | 99  | 114 | ME | 89 | 104 | 108 | 116 | 116 | 115                | 520  | 134 | 18 | 21 | 15 | 6  | 60 |
| Otec             | PE | 102 | 112 | ME | 85 | 99  | 104 | 111 | 112 | 111                |      |     |    |    |    |    |    |

HODNOCEN: TR 7 / /10 KT / / OS / / UT Výsledek:

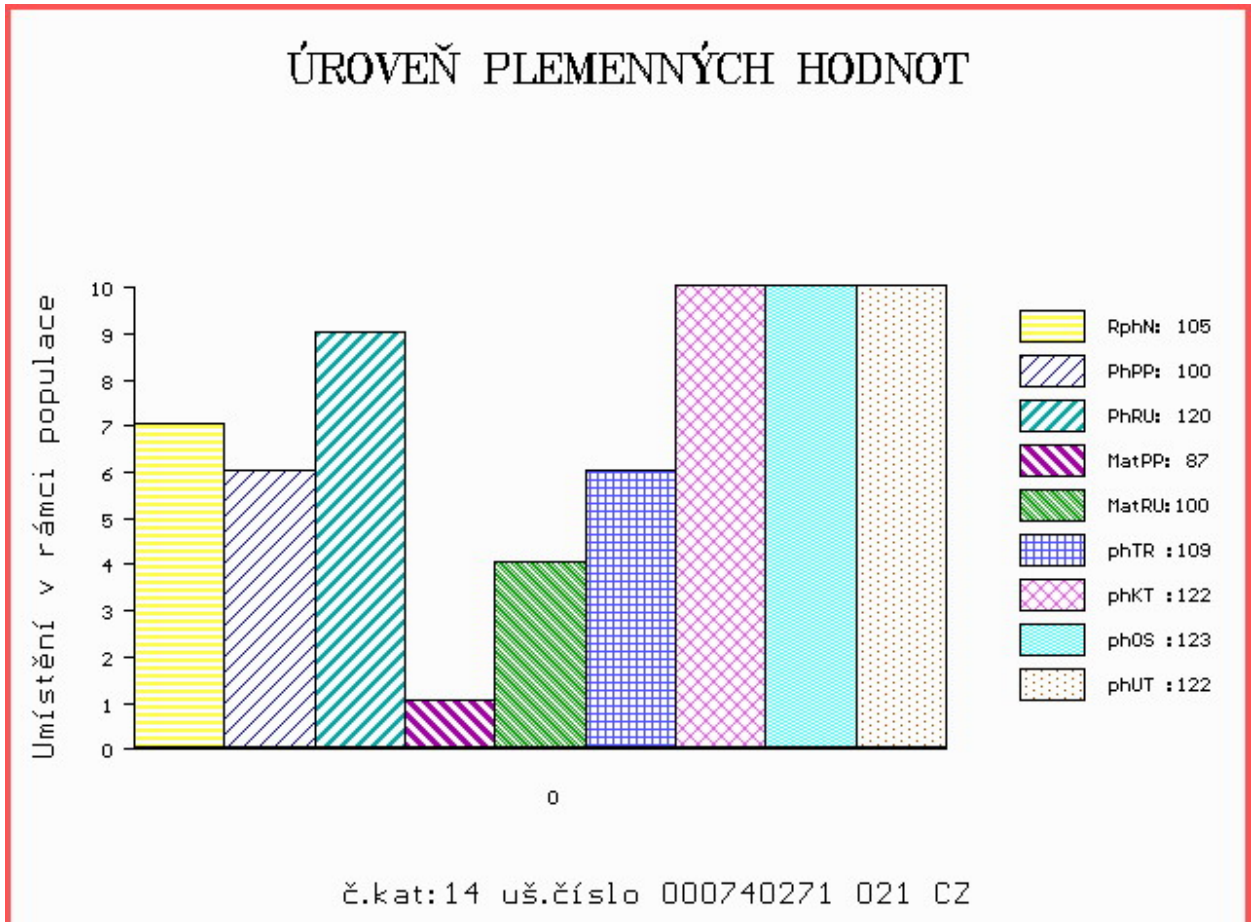

Číslo : **740283 021 CZ AKSAMIT MOF MH/+** Číslo katalogu 15  
 Dat.nar. : 25.02.2014 Plemeno : K100 Gasconne  
 Chovatel : Montážně obchodní firma s.r.o.,B.Mlýn  
 Majitel : Montážně obchodní firma s.r.o.,B.Mlýn

OOO 269 509 RELIEF 1140029030  
 OO ZGS 099 VENGEUR 0905625535  
 MOO 996005196 FR MEDUSE 0996005196

**OTEC ZGS 140 RIO MOF MH/+ 357000604909021**

OMO 270 559 JOKER 0994051520  
 MO 3150995224 FR ARENE 3150995224  
 MMO 3150169342 FR PAPINE 3150169342

OOM 265 206 COURNIER 0904916416  
 OM 262 990 VRAI 1144015066  
 MOM 1195001202 FR LUCIDE 1195001202

**MATKA 3150157376 FR CASTILLE 3150157376**

OMM 269 084 JULIUS 3116514923  
 MM 3197147565 FR NATACHA 3197147565  
 MMM 3191041721 FR GRISE 3191041721

Vlastní užitkovost:ve 120d: **246 kg** ve 210d: **344 kg** v 365d: **538 kg** / kříž: **136 cm**  
 Přírustek od narození: **1439 g / 107** šourek **40 cm**  
 Věk při ZV **432** dní aktuálně k 24.03.15 hmotnost: **602 kg** výška v kříži: **140 cm**

| PLEMENNÉ HODNOTY |    |     |     |    |     |     |     |     |     | LINEARNÍ HODNOCENÍ |      |    |     |    |    |    |   |    |
|------------------|----|-----|-----|----|-----|-----|-----|-----|-----|--------------------|------|----|-----|----|----|----|---|----|
|                  | pp | ru  | pp  | ru | TR  | KT  | OS  | UT  |     | Hmot               | kříž | TR | KT  | OS | UT | CE |   |    |
| BÝK              | PE | 100 | 121 | ME | 95  | 105 | 124 | 119 | 115 | 121                |      |    |     |    |    |    |   |    |
| MATKA            | PE | 107 | 108 | ME | 101 | 112 | 109 | 111 | 111 | 113                | 682  | /  | 152 | 26 | 24 | 20 | 8 | 78 |
| OTEC             | PE | 102 | 112 | ME | 85  | 99  | 104 | 111 | 112 | 111                |      |    |     |    |    |    |   |    |

HODNOCEN: TR 10 / /10 KT / / OS / / UT Výsledek:

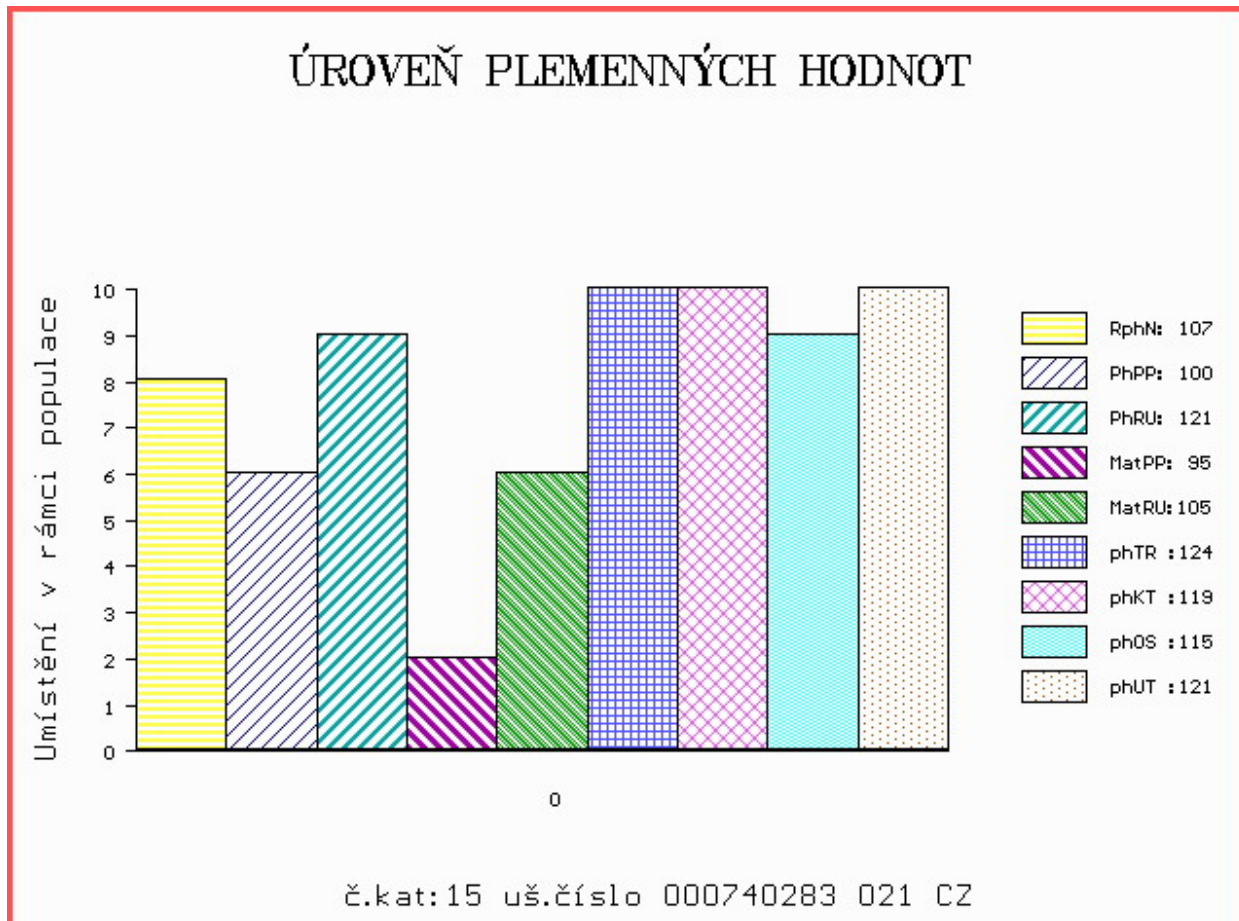

Číslo : **740293 021 CZ ALBATROS MOF +/+** Číslo katalogu 16  
 Dat.nar. : 02.03.2014 Plemeno : K100 Gasconne  
 Chovatel : Montážně obchodní firma s.r.o.,B.Mlým  
 Majitel : Montážně obchodní firma s.r.o.,B.Mlým

OOO 269 509 RELIEF 1140029030  
 OO ZGS 099 VENGEUR 0905625535  
 MOO 996005196 FR MEDUSE 0996005196

**OTEC ZGS 140 RIO MOF MH/+ 357000604909021**  
 OMO 270 559 JOKER 0994051520  
 MO 3150995224 FR ARENE 3150995224  
 MMO 3150169342 FR PAPINE 3150169342

OOM ZGS 001 FJORD 0908052948  
 OM ZGS 067 ORION 1198001721  
 MOM 1103431146 FR INDOUE 1103431146

**MATKA 186591 921 CZ PATRONA MOF 357000186591921**  
 OMM 267 722 REVOLVER 1140008933  
 MM 6503328 095 FR UGUETTE 6503328095  
 MMM 6597017825 FR NOCE 6597017825

Vlastní užitkovost:ve 120d: **237 kg** ve 210d: **368 kg** v 365d: **563 kg** / kříž: **132 cm**  
 Přírustek od narození: **1426 g / 107** šourek **40 cm**  
 Věk při ZV **427** dní aktuálně k 24.03.15 hmotnost: **590 kg** výška v kříži: **133 cm**

| PLEMENNÉ HODNOTY |    |     |     |    |     |     |     |     |     | LINEARNÍ HODNOCENÍ |      |     |    |    |    |      |
|------------------|----|-----|-----|----|-----|-----|-----|-----|-----|--------------------|------|-----|----|----|----|------|
|                  | pp | ru  | pp  | ru | TR  | KT  | OS  | UT  |     | Hmot               | kříž | TR  | KT | OS | UT | CE   |
| BÝK              | PE | 93  | 122 | ME | 100 | 104 | 119 | 114 | 112 | 116                |      |     |    |    |    |      |
| MATKA            | PE | 92  | 108 | ME | 110 | 113 | 112 | 111 | 110 | 113                | 720  | 136 | 18 | 16 | 16 | 6 56 |
| OTEC             | PE | 102 | 112 | ME | 85  | 99  | 104 | 111 | 112 | 111                |      |     |    |    |    |      |

HODNOCEN: TR 8 / /10 KT / / OS / / UT Výsledek:

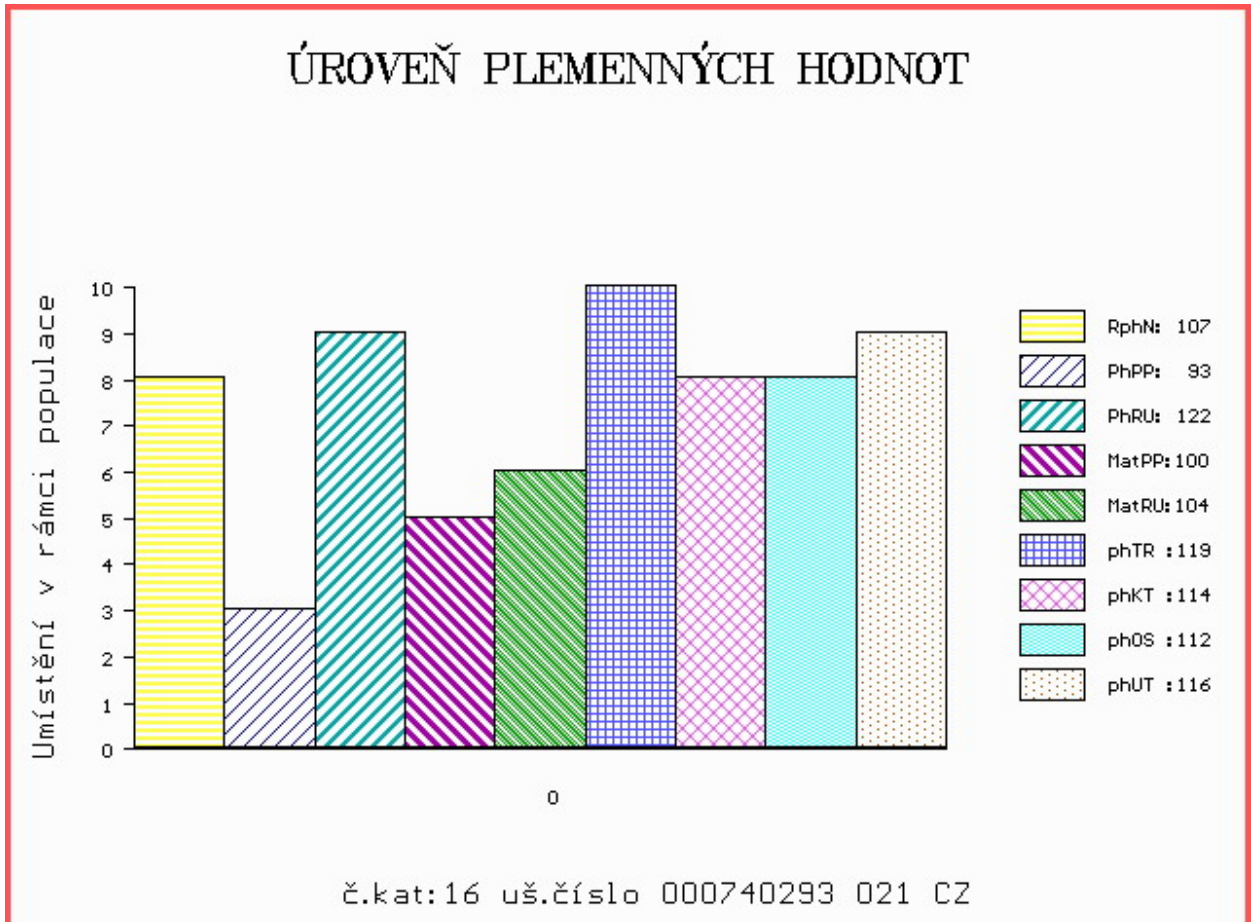

Číslo : **768685 021 CZ ANISIN MOF +/-** Číslo katalogu 17  
 Dat.nar. : 09.03.2014 Plemeno : K100 Gasconne  
 Chovatel : Montážně obchodní firma s.r.o.,B.Mlým  
 Majitel : Montážně obchodní firma s.r.o.,B.Mlým

OOO 269 074 IBIS 3193043574  
 OO 269 095 PASQUA 0999079455  
 MOO 93924 214 CZ R138 0908090100

**OTEC ZGS 085 AS DE CAP 0905640948**  
 OMO 269 096 INCROYABLE 0908138805  
 MO 997006102 FR NASTILLONE 0997006102  
 MMO 908157703 FR JOLIEFLEUR 0908157703

OOM ZGS 133 SULTAN 1141039380  
 OM 262 731 UNGARO 3150064709  
 MOM 3150061414 FR SUZANNE 3150061414

**MATKA 907737011 FR BARBIE 0907737011**  
 OMM 262 747 SACHA 0999153422  
 MM 904050325 FR VIOLINE 0904050325  
 MMM 900020941 FR RIRATE 0900020941

Vlastní užitkovost: ve 120d: **266 kg** ve 210d: **331 kg** v 365d: **513 kg** / kříž: **133 cm**  
 Přírustek od narození: **1295 g / 90** šourek **37 cm**  
 Věk při ZV **420** dní aktuálně k 24.03.15 hmotnost: **530 kg** výška v kříži: **133 cm**

| PLEMENNÉ HODNOTY |    |     |     |    |     |     |     |     |     | LINEARNÍ HODNOCENÍ |      |     |    |    |    |    |    |
|------------------|----|-----|-----|----|-----|-----|-----|-----|-----|--------------------|------|-----|----|----|----|----|----|
|                  | pp | ru  | pp  | ru | TR  | KT  | OS  | UT  |     | Hmot               | kříž | TR  | KT | OS | UT | CE |    |
| BÝK              | PE | 93  | 116 | ME | 109 | 98  | 119 | 110 | 107 | 111                |      |     |    |    |    |    |    |
| MATKA            | PE | 104 | 108 | ME | 96  | 107 | 110 | 109 | 107 | 108                | 625  | 141 | 19 | 20 | 15 | 6  | 60 |
| OTEC             | PE | 85  | 103 | ME | 119 | 93  | 93  | 96  | 102 | 100                |      |     |    |    |    |    |    |

HODNOCEN: TR 8 / /10 KT / / OS / / UT Výsledek:

## ÚROVEŇ PLEMENNÝCH HODNOT

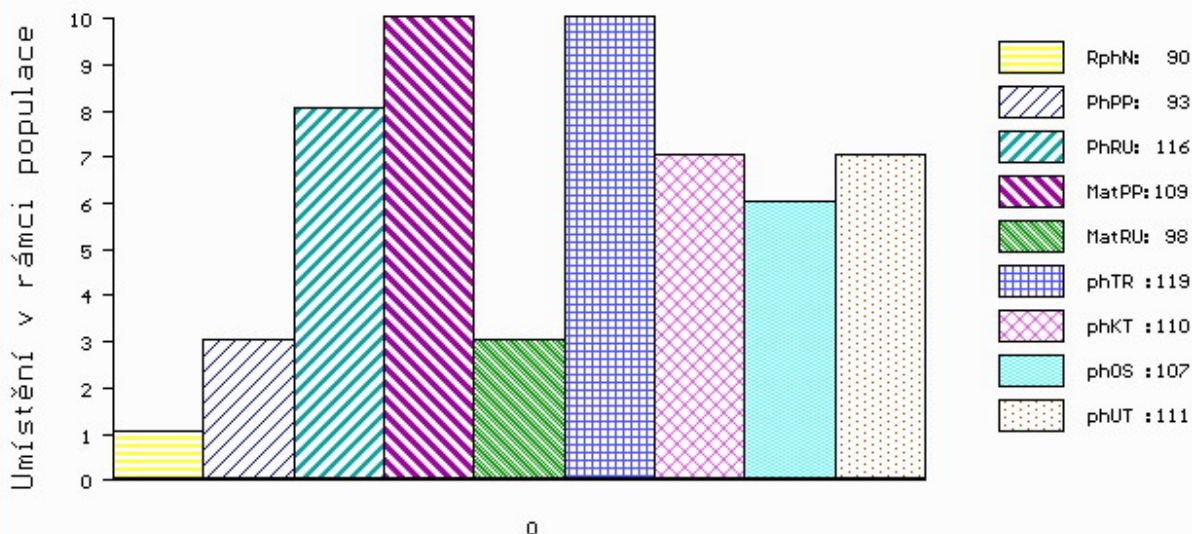

č.kat:17 uš.číslo 000768685 021 CZ

Číslo : **768688 021 CZ ANALGIN MOF MH/+** Číslo katalogu 18  
 Dat.nar. : 09.03.2014 Plemeno : K100 Gasconne  
 Chovatel : Montážně obchodní firma s.r.o.,B.Mlým  
 Majitel : Montážně obchodní firma s.r.o.,B.Mlým

OOO 269 074 IBIS 3193043574  
 OO 269 095 PASQUA 0999079455  
 MOO 93924 214 CZ R138 0908090100

**OTEC ZGS 085 AS DE CAP 0905640948**  
 OMO 269 096 INCROYABLE 0908138805  
 MO 997006102 FR NASTILLONE 0997006102  
 MMO 908157703 FR JOLIEFLEUR 0908157703

OOM 270 188 NELSON 0997001091  
 OM 269 103 RAVEL 6502750225  
 MOM 996005819 FR MAMOUR 0996005819

**MATKA 904028846 FR 8846 0904028846**  
 OMM 267 008 NAPOLEON 0908022669  
 MM 994051026 FR Q026 0994051026  
 MMM 0 404 0904804948

Vlastní užitkovost: ve 120d: **209 kg** ve 210d: **354 kg** v 365d: **519 kg** / kříž: **134 cm**  
 Přírustek od narození: **1311 g / 94** šourek **39 cm**  
 Věk při ZV **420** dní aktuálně k 24.03.15 hmotnost: **536 kg** výška v kříži: **134 cm**

| PLEMENNÉ HODNOTY |    |     |     |    |     |     |     |     |     | LINEARNÍ HODNOCENÍ |      |     |    |    |    |      |
|------------------|----|-----|-----|----|-----|-----|-----|-----|-----|--------------------|------|-----|----|----|----|------|
|                  | pp | ru  | pp  | ru | TR  | KT  | OS  | UT  |     | Hmot               | kříž | TR  | KT | OS | UT | CE   |
| BÝK              | PE | 92  | 111 | ME | 116 | 95  | 113 | 107 | 107 | 109                |      |     |    |    |    |      |
| MATKA            | PE | 107 | 100 | ME | 108 | 102 | 108 | 101 | 98  | 99                 | 630  | 142 | 19 | 20 | 17 | 6 62 |
| OTEC             | PE | 85  | 103 | ME | 119 | 93  | 93  | 96  | 102 | 100                |      |     |    |    |    |      |

HODNOCEN: TR 8 / /10 KT / / OS / / UT Výsledek:

## ÚROVEŇ PLEMENNÝCH HODNOT

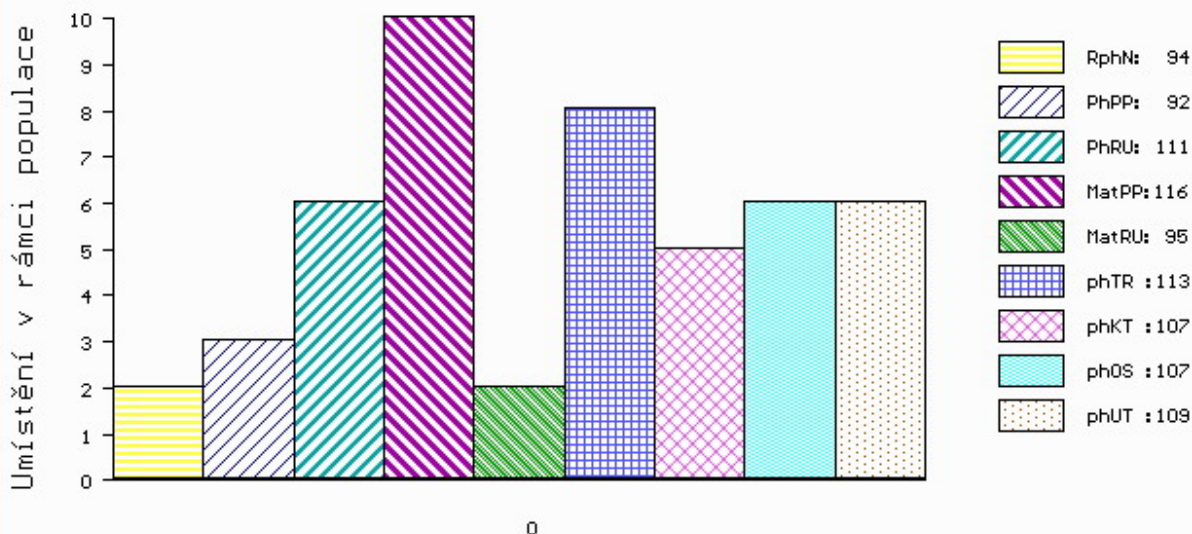

č.kat:18 uš.číslo 000768688 021 CZ

Číslo : **768714 021 CZ AMAZON MOF +/-** Číslo katalogu 19  
 Dat.nar. : 25.03.2014 Plemeno : K100 Gasconne  
 Chovatel : Montážně obchodní firma s.r.o.,B.Mlýn  
 Majitel : Montážně obchodní firma s.r.o.,B.Mlýn

OOO 270 546 TRAPPEUR 6602201850  
 OO ZGS 098 BAGNARD MH/+ 1146019093  
 MOO 1198001521 FR ORCHIDEE 1198001521

**OTEC ZGS 163 UTRO MOF +/- 357000658147021**

OMO 267 710 MASK 3196021556  
 MO 903253635 FR URSSAF 0903253635  
 MMO 908033273 FR Y649 0908033273

OOM 265 253 GERMINAL 0908086275  
 OM ZGS 044 NOBEL 1197001618  
 MOM 1163287659 FR BARONNE 659 1163287659

**MATKA 3150034147 FR VICTORIA 3150034147**

OMM 269 080 JALON 1773 1195001773  
 MM 1197001547 FR NICOTINE 1197001547  
 MMM 0 GUITOUNE 1102425157

Vlastní užitkovost: ve 120d: **190 kg** ve 210d: **314 kg** v 365d: **491 kg** / kříž: **127 cm**  
 Přírustek od narození: **1242 g / 96** šourek **36 cm**  
 Věk při ZV **404** dní aktuálně k 24.03.15 hmotnost: **490 kg** výška v kříži: **127 cm**

**PLEMENNÉ HODNOTY**

**LINEARNÍ HODNOCENÍ**

|       | pp | ru  | pp  | ru | TR  | KT  | OS  | UT  | Hmot | kříž | TR  | KT  | OS | UT | CE |   |    |
|-------|----|-----|-----|----|-----|-----|-----|-----|------|------|-----|-----|----|----|----|---|----|
| BÝK   | PE | 100 | 111 | ME | 101 | 111 | 106 | 105 | 106  | 106  |     |     |    |    |    |   |    |
| MATKA | PE | 109 | 102 | ME | 100 | 106 | 106 | 105 | 104  | 104  | 596 | 138 | 19 | 17 | 18 | 6 | 60 |
| OTEC  | PE | 96  | 115 | ME | 100 | 113 | 111 | 110 | 111  | 112  |     |     |    |    |    |   |    |

HODNOCEN: TR 5 / / 9 KT / / OS / / UT Výsledek:

**ÚROVEŇ PLEMENNÝCH HODNOT**

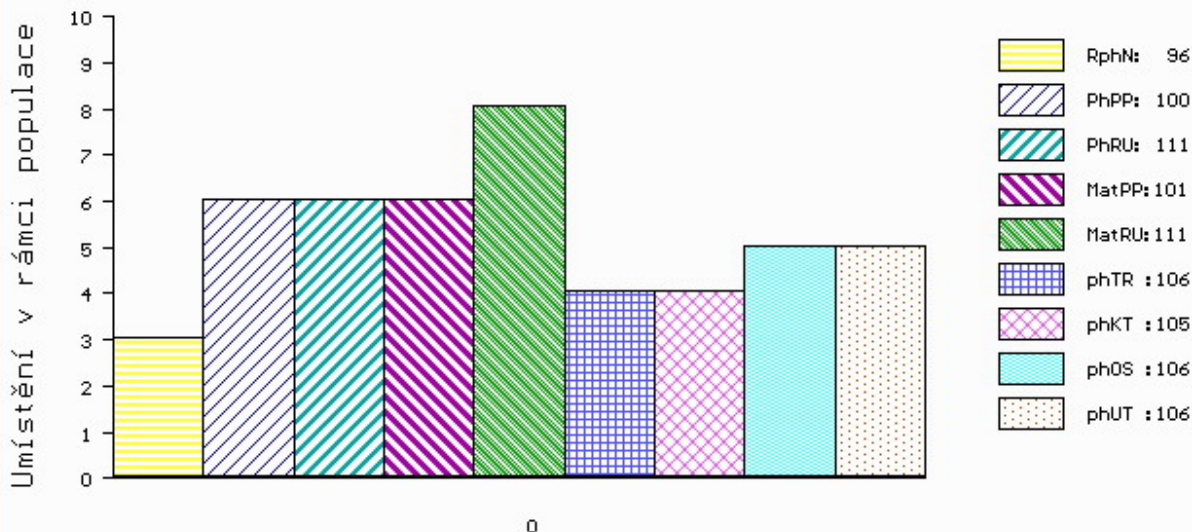

č.kat:19 uš.číslo 000768714 021 CZ



Číslo : **740266 021 CZ ASTON MOF** Číslo katalogu 20  
 Dat.nar. : 17.02.2014 Plemeno : UU100 Aubrac  
 Chovatel : Montážně obchodní firma s.r.o.,B.Mlým  
 Majitel : Montážně obchodní firma s.r.o.,B.Mlým

OOO 264 933 NARQUOIS 1297015564  
 OO 271 473 ANDALOUS 1205013160  
 MOO 1202032775 FR TOURAINE 1202032775

**Otec ZAU 002 DALLAS 6489 1208046489**  
 OMO 271 474 TURIN 1202032834  
 MO 1206015110 FR BINOUSE 1206015110  
 MMO 1296011036 FR MIGNONNE 1296011036

OOM 000 NIBOU 1297015414  
 OM 271 450 SUPER 1201001854  
 MOM 1296013030 FR MONTAGNE 1296013030

**Matka 1208039786 FR 9786 1208039786**  
 OMM 271 452 LEADER 1295013066  
 MM 1297006106 FR NARQUOISE 1297006106  
 MMM 1285047328 FR ARGENTE 1285047328

Vlastní užitkovost: ve 120d: **215 kg** ve 210d: **301 kg** v 365d: **445 kg** / kříž: **120 cm**  
 Přírustek od narození: **1160 g / 101** šourek **39 cm**  
 Věk při ZV **440** dní aktuálně k 24.03.15 hmotnost: **502 kg** výška v kříži: **127 cm**

| PLEMENNÉ HODNOTY |    |    |     |    |     |     |     |     |     | LINEARNÍ HODNOCENÍ |      |     |    |    |    |    |    |
|------------------|----|----|-----|----|-----|-----|-----|-----|-----|--------------------|------|-----|----|----|----|----|----|
|                  | pp | ru | ME  | pp | ru  | TR  | KT  | OS  | UT  | Hmot               | kříž | TR  | KT | OS | UT | CE |    |
| BÝK              | PE | 91 | 105 | ME | 97  | 95  | 102 | 111 | 112 | 109                |      |     |    |    |    |    |    |
| MATKA            | PE | 99 | 96  | ME | 84  | 106 | 112 | 113 | 113 | 114                | 580  | 134 | 19 | 18 | 15 | 5  | 57 |
| Otec             | PE | 79 | 122 | ME | 114 | 81  | 95  | 106 | 107 | 103                |      |     |    |    |    |    |    |

HODNOCEN: TR 7 / / 5 KT / / OS / / UT Výsledek:

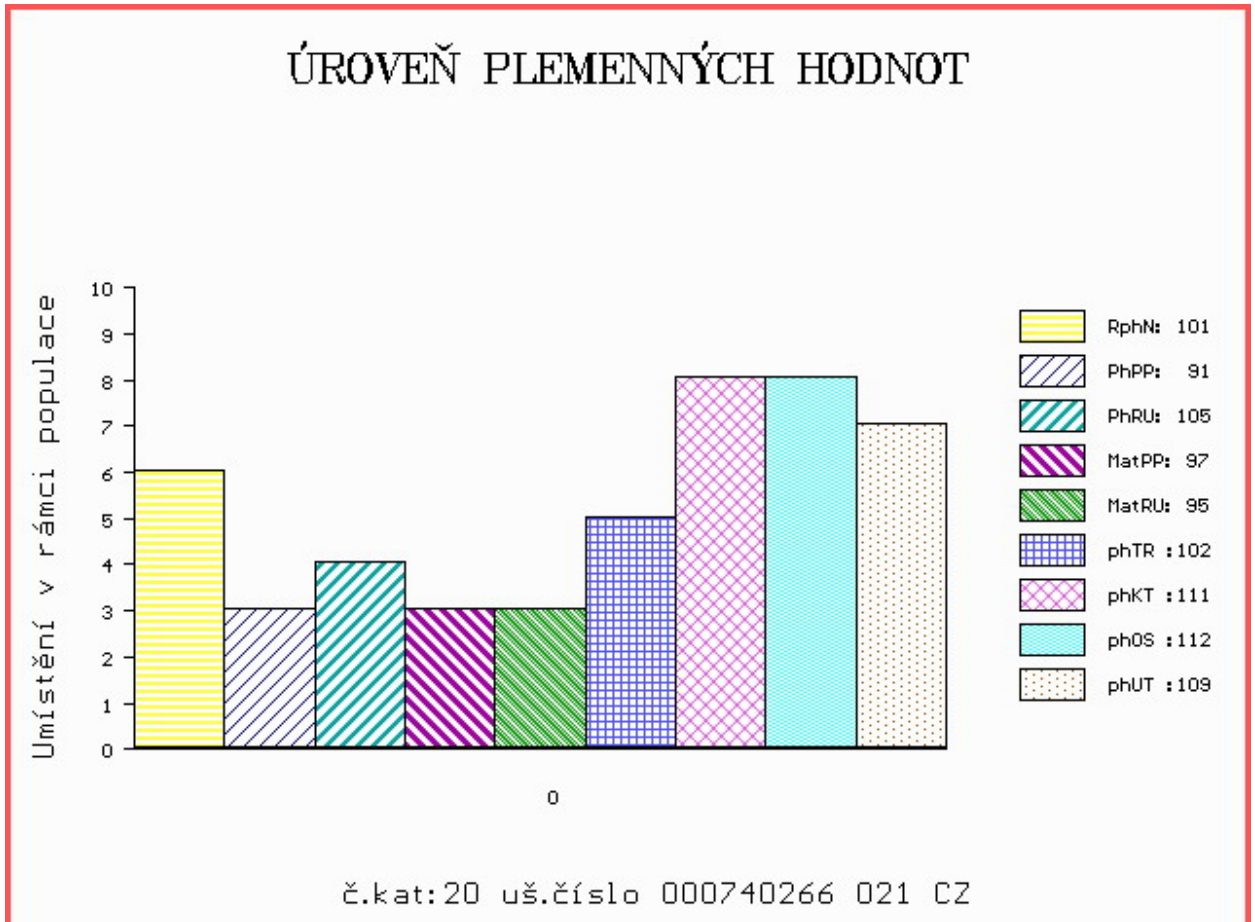

Číslo : **740268 021 CZ ADOLF MOF** Číslo katalogu 21  
 Dat.nar. : 17.02.2014 Plemeno : UU100 Aubrac  
 Chovatel : Montážně obchodní firma s.r.o.,B.Mlým  
 Majitel : Montážně obchodní firma s.r.o.,B.Mlým

OOO 264 933 NARQUOIS 1297015564  
 OO 271 473 ANDALOUS 1205013160  
 MOO 1202032775 FR TOURAINE 1202032775

**OTEC ZAU 002 DALLAS 6489 1208046489**  
 OMO 271 474 TURIN 1202032834  
 MO 1206015110 FR BINOUSE 1206015110  
 MMO 1296011036 FR MIGNONNE 1296011036

OOM 271 703 LIORAN 1595031647  
 OM 264 875 PASTOUR 1299014726  
 MOM 1291014298 FR GENTIANE 1291014298

**MATKA 271954 921 CZ 001000271954921**  
 OMM 264 896 VIPER 1204026391  
 MM 1207046 914 FR PAIENNE 1207046914  
 MMM 1299005614 FR PAIENO 1299005614

Vlastní užitkovost: ve 120d: **218 kg** ve 210d: **287 kg** v 365d: **470 kg** / kříž: **124 cm**  
 Přírustek od narození: **1215 g / 104** šourek **37 cm**  
 Věk při ZV **440** dní aktuálně k 24.03.15 hmotnost: **524 kg** výška v kříži: **124 cm**

| PLEMENNÉ HODNOTY |    |    |     |    |     |     |     |     |     | LINEARNÍ HODNOCENÍ |      |     |    |    |    |      |
|------------------|----|----|-----|----|-----|-----|-----|-----|-----|--------------------|------|-----|----|----|----|------|
|                  | pp | ru | pp  | ru | TR  | KT  | OS  | UT  |     | Hmot               | kříž | TR  | KT | OS | UT | CE   |
| BÝK              | PE | 90 | 109 | ME | 100 | 93  | 102 | 104 | 103 | 104                |      |     |    |    |    |      |
| MATKA            | PE | 97 | 100 | ME | 90  | 105 | 111 | 109 | 108 | 112                | 620  | 136 | 20 | 18 | 18 | 6 62 |
| OTEC             | PE | 79 | 122 | ME | 114 | 81  | 95  | 106 | 107 | 103                |      |     |    |    |    |      |

HODNOCEN: TR 6 / / 7 KT / / OS / / UT Výsledek:

## ÚROVEŇ PLEMENNÝCH HODNOT

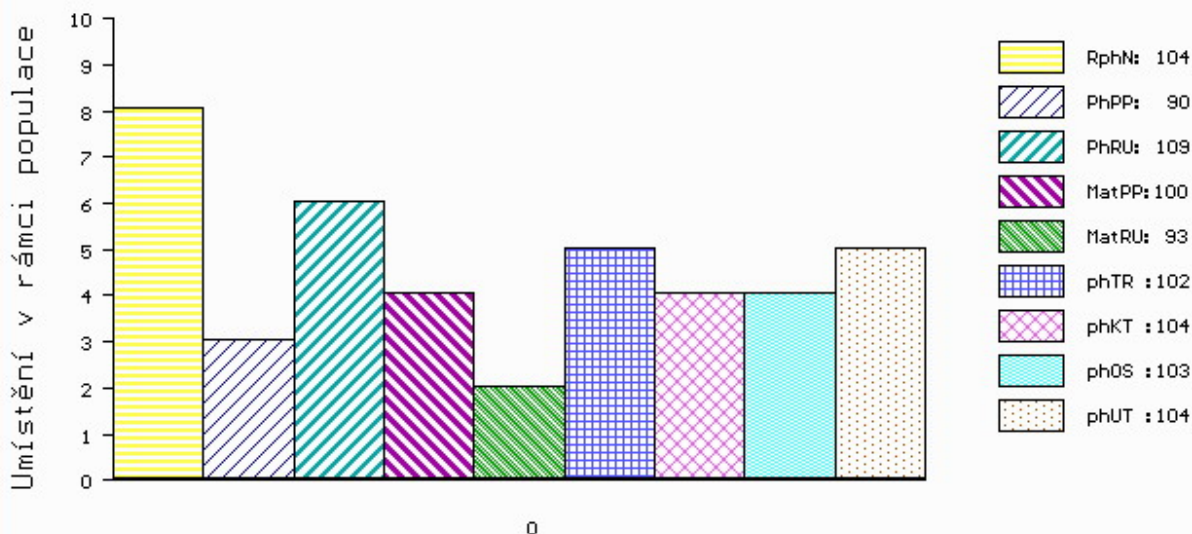

č.kat:21 uš.číslo 000740268 021 CZ

Číslo : **740296 021 CZ ABRAHAM MOF** Číslo katalogu 22  
 Dat.nar. : 01.03.2014 Plemeno : UU100 Aubrac  
 Chovatel : Montážně obchodní firma s.r.o.,B.Mlým  
 Majitel : Montážně obchodní firma s.r.o.,B.Mlým

OOO 264 933 NARQUOIS 1297015564  
 OO 271 473 ANDALOUS 1205013160  
 MOO 1202032775 FR TOURAINE 1202032775

**Otec ZAU 002 DALLAS 6489 1208046489**  
 OMO 271 474 TURIN 1202032834  
 MO 1206015110 FR BINOUSE 1206015110  
 MMO 1296011036 FR MIGNONNE 1296011036

OOM 272 329 POMPON 1299031618  
 OM 271 456 AUVERGNAT 1525105795  
 MOM 1590051717 FR MONTAGNE 1590051717

**Matka 1208039797 FR 9797 1208039797**  
 OMM 271 463 ONYX 1298015736  
 MM 1203008116 FR URBAINNE 1203008116  
 MMM 1294014176 FR JOUTE 1294014176

Vlastní užitkovost: ve 120d: **235 kg** ve 210d: **315 kg** v 365d: **488 kg** / kříž: **117 cm**  
 Přírustek od narození: **1258 g / 99** šourek **38 cm**  
 Věk při ZV **428** dní aktuálně k 24.03.15 hmotnost: **526 kg** výška v kříži: **120 cm**

| PLEMENNÉ HODNOTY |    |     |     |    |     |     |     |     |     | LINEARNÍ HODNOCENÍ |      |     |    |    |    |    |    |
|------------------|----|-----|-----|----|-----|-----|-----|-----|-----|--------------------|------|-----|----|----|----|----|----|
|                  | pp | ru  | pp  | ru | TR  | KT  | OS  | UT  |     | Hmot               | kříž | TR  | KT | OS | UT | CE |    |
| BÝK              | PE | 91  | 110 | ME | 100 | 97  | 102 | 115 | 117 | 114                |      |     |    |    |    |    |    |
| MATKA            | PE | 100 | 98  | ME | 89  | 114 | 106 | 117 | 120 | 117                | 640  | 131 | 22 | 18 | 17 | 6  | 63 |
| Otec             | PE | 79  | 122 | ME | 114 | 81  | 95  | 106 | 107 | 103                |      |     |    |    |    |    |    |

HODNOCEN: TR 4 / / 8 KT / / OS / / UT Výsledek:

## ÚROVEŇ PLEMENNÝCH HODNOT

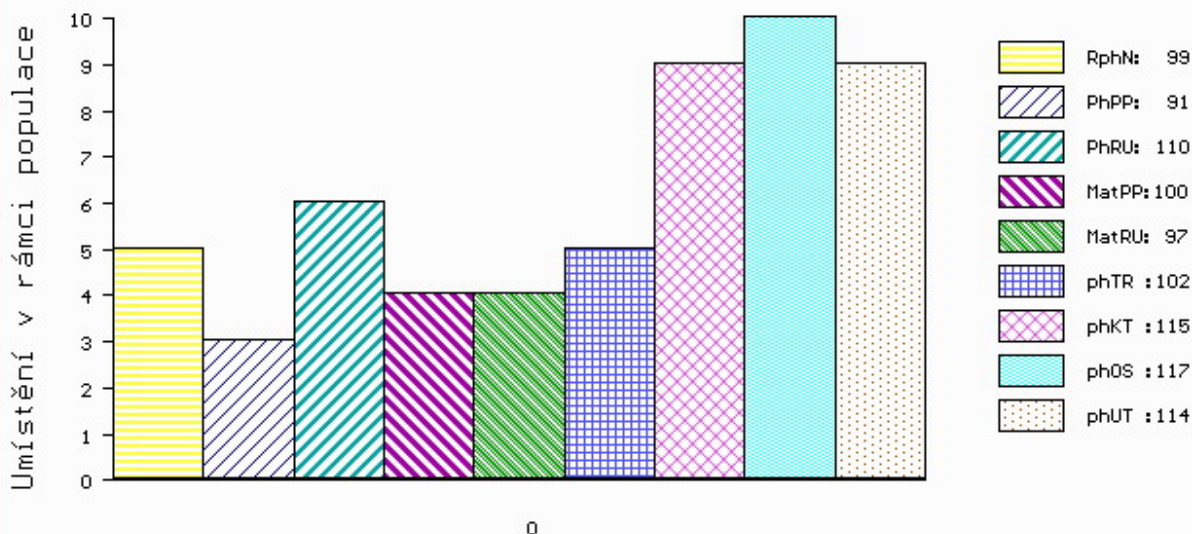

č.kat:22 uš.číslo 000740296 021 CZ

Číslo : **768694 021 CZ ARMAGEDON MOF** Číslo katalogu 23  
 Dat.nar. : 16.03.2014 Plemeno : UU100 Aubrac  
 Chovatel : Montážně obchodní firma s.r.o.,B.Mlým  
 Majitel : Montážně obchodní firma s.r.o.,B.Mlým

OOO 264 933 NARQUOIS 1297015564  
 OO 271 473 ANDALOUS 1205013160  
 MOO 1202032775 FR TOURAINE 1202032775

**OTEC ZAU 002 DALLAS 6489 1208046489**  
 OMO 271 474 TURIN 1202032834  
 MO 1206015110 FR BINOUSE 1206015110  
 MMO 1296011036 FR MIGNONNE 1296011036

OOM 271 469 PRIBAT 1299006172  
 OM 271 448 VIOLON 1204032978  
 MOM 1299012402 FR POLOGNE 1299012402

**MATKA 1208039771 FR 9771 1208039771**  
 OMM 271 451 NAPOLEON 1597008953  
 MM 1204008407 FR VIELLE 1204008407  
 MMM 1296012296 FR MANDOLINE 1296012296

Vlastní užitkovost:ve 120d: **240 kg** ve 210d: **326 kg** v 365d: **493 kg** / kříž: **125 cm**  
 Přírustek od narození: **1244 g / 103** šourek **37 cm**  
 Věk při ZV **413** dní aktuálně k 24.03.15 hmotnost: **502 kg** výška v kříži: **125 cm**

| PLEMENNÉ HODNOTY |    |     |     |    |     |     |     |     |     | LINEARNÍ HODNOCENÍ |      |     |    |    |    |      |
|------------------|----|-----|-----|----|-----|-----|-----|-----|-----|--------------------|------|-----|----|----|----|------|
|                  | pp | ru  | pp  | ru | TR  | KT  | OS  | UT  |     | Hmot               | kříž | TR  | KT | OS | UT | CE   |
| BÝK              | PE | 90  | 113 | ME | 114 | 92  | 102 | 110 | 111 | 109                |      |     |    |    |    |      |
| MATKA            | PE | 102 | 101 | ME | 112 | 104 | 101 | 103 | 103 | 103                | 622  | 139 | 24 | 19 | 18 | 6 67 |
| OTEC             | PE | 79  | 122 | ME | 114 | 81  | 95  | 106 | 107 | 103                |      |     |    |    |    |      |

HODNOCEN: TR 7 / / 9 KT / / OS / / UT Výsledek:

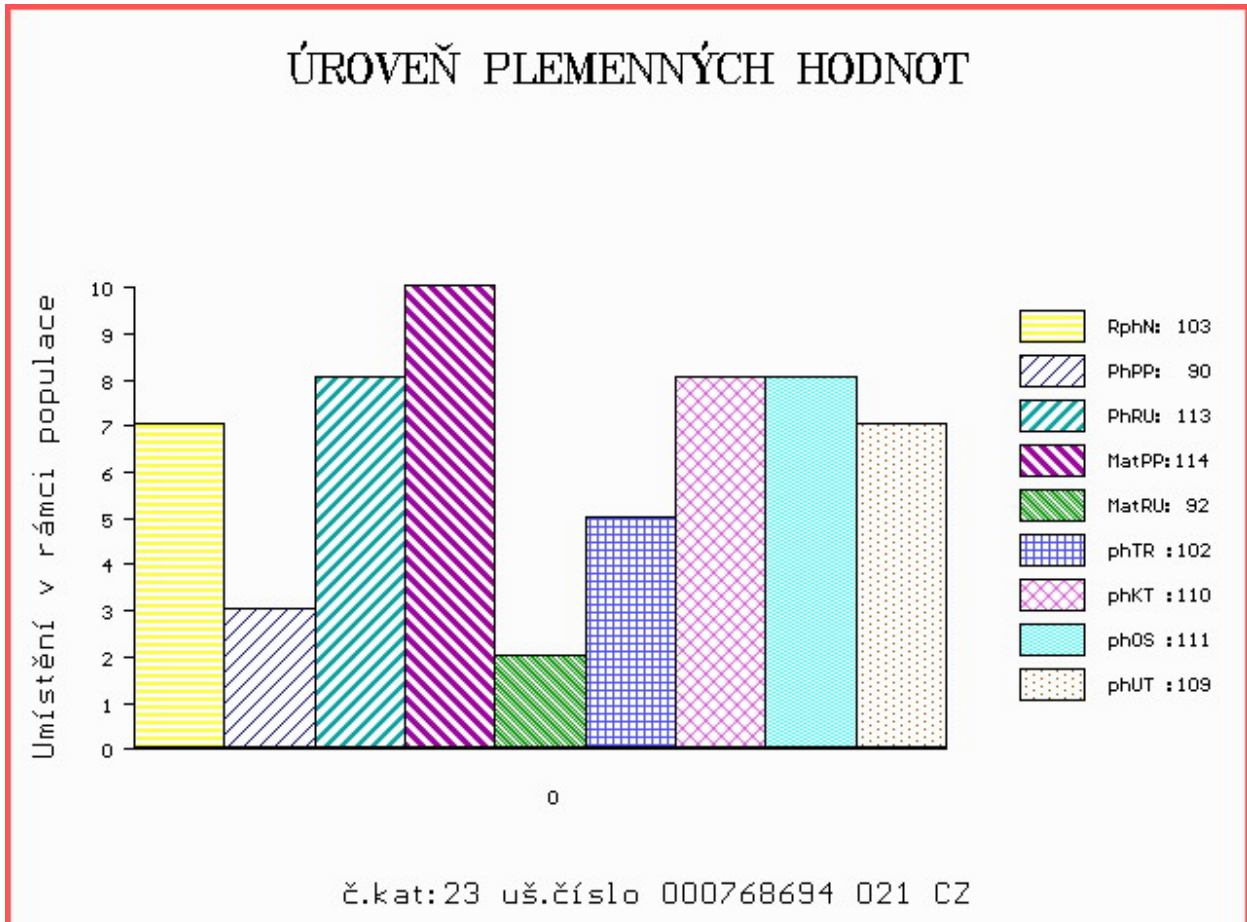

Číslo : **768698 021 CZ AURELIUS MOF** Číslo katalogu 24  
 Dat.nar. : 16.03.2014 Plemeno : UU100 Aubrac  
 Chovatel : Montážně obchodní firma s.r.o.,B.Mlým  
 Majitel : Montážně obchodní firma s.r.o.,B.Mlým

OOO 264 933 NARQUOIS 1297015564  
 OO 271 473 ANDALOUS 1205013160  
 MOO 1202032775 FR TOURAINE 1202032775

**OTEC ZAU 002 DALLAS 6489 1208046489**  
 OMO 271 474 TURIN 1202032834  
 MO 1206015110 FR BINOUSE 1206015110  
 MMO 1296011036 FR MIGNONNE 1296011036

OOM 000 SUPER 1201034208  
 OM 271 464 VAILLANT 1204046289  
 MOM 1295023816 FR LIONNE 1295023816

**MATKA 1208016890 FR 6890 1208016890**  
 OMM 271 465 SERGENT 1 1201048716  
 MM 1204046281 FR VENISE 1204046281  
 MMM 1200044104 FR ROUSSELLE 1200044104

Vlastní užitkovost: ve 120d: **246 kg** ve 210d: **338 kg** v 365d: **505 kg** / kříž: **131 cm**  
 Přírustek od narození: **1276 g / 102** šourek **35 cm**  
 Věk při ZV **413** dní aktuálně k 24.03.15 hmotnost: **514 kg** výška v kříži: **131 cm**

| PLEMENNÉ HODNOTY |    |     |     |    |     |    |     |     |     | LINEARNÍ HODNOCENÍ |      |    |     |    |    |    |   |    |
|------------------|----|-----|-----|----|-----|----|-----|-----|-----|--------------------|------|----|-----|----|----|----|---|----|
|                  | pp | ru  | pp  | ru | TR  | KT | OS  | UT  |     | Hmot               | kříž | TR | KT  | OS | UT | CE |   |    |
| BÝK              | PE | 90  | 115 | ME | 104 | 88 | 120 | 113 | 110 | 113                |      |    |     |    |    |    |   |    |
| MATKA            | PE | 100 | 98  | ME | 96  | 97 | 116 | 105 | 102 | 106                | 740  | /  | 141 | 24 | 19 | 18 | 6 | 67 |
| OTEC             | PE | 79  | 122 | ME | 114 | 81 | 95  | 106 | 107 | 103                |      |    |     |    |    |    |   |    |

HODNOCEN: TR 10 / /10 KT / / OS / / UT Výsledek:

## ÚROVEŇ PLEMENNÝCH HODNOT

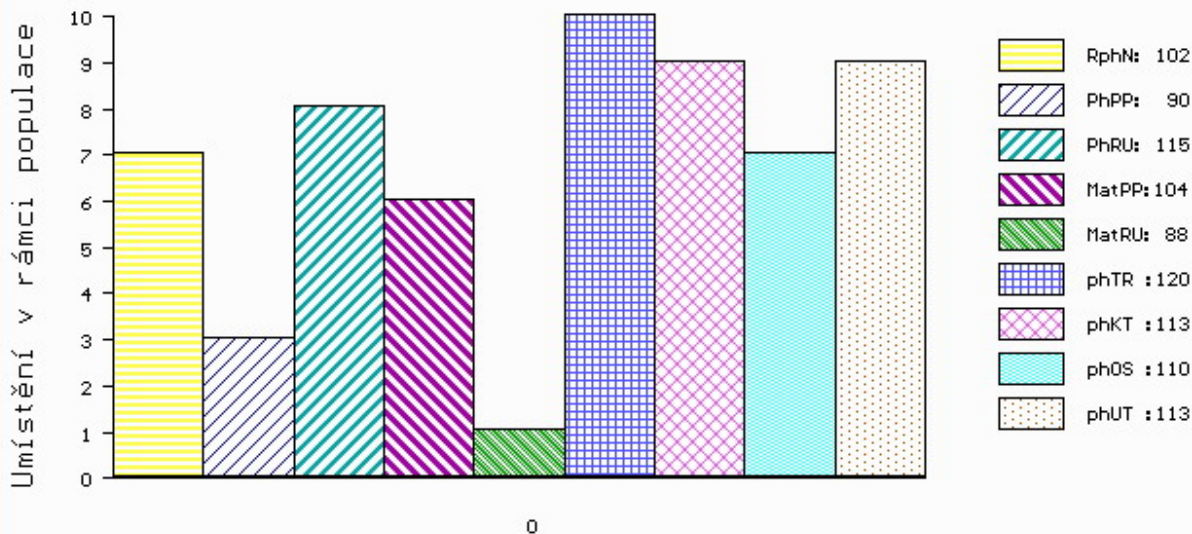

č.kat:24 uš.číslo 000768698 021 CZ

Číslo : **768710 021 CZ ARMANDO MOF** Číslo katalogu 25  
 Dat.nar. : 21.03.2014 Plemeno : UU100 Aubrac  
 Chovatel : Montážně obchodní firma s.r.o.,B.Mlým  
 Majitel : Montážně obchodní firma s.r.o.,B.Mlým

OOO 264 933 NARQUOIS 1297015564  
 OO 271 473 ANDALOUS 1205013160  
 MOO 1202032775 FR TOURAINE 1202032775

**OTEC ZAU 002 DALLAS 6489 1208046489**  
 OMO 271 474 TURIN 1202032834  
 MO 1206015110 FR BINOUSE 1206015110  
 MMO 1296011036 FR MIGNONNE 1296011036

OOM 280 794 NIPON II 1297005734  
 OM 271 466 BRIGADIER 1206016585  
 MOM 1299014028 FR POUMELLE 1299014028

**MATKA 1208016905 FR TOULOUSE 1208016905**  
 OMM 271 467 MANIL 1299005649  
 MM 1202004247 FR TOULOUSE 1202004247  
 MMM 1291012971 FR GRISE 1291012971

Vlastní užitkovost:ve 120d: **245 kg** ve 210d: **297 kg** v 365d: **508 kg** / kříž: **121 cm**  
 Přírustek od narození: **1288 g / 98** šourek **35 cm**  
 Věk při ZV **408** dní aktuálně k 24.03.15 hmotnost: **512 kg** výška v kříži: **121 cm**

| PLEMENNÉ HODNOTY |    |     |     |    |     |    |    |     |     | LINEARNÍ HODNOCENÍ |      |     |    |    |    |      |
|------------------|----|-----|-----|----|-----|----|----|-----|-----|--------------------|------|-----|----|----|----|------|
|                  | pp | ru  | pp  | ru | TR  | KT | OS | UT  |     | Hmot               | kříž | TR  | KT | OS | UT | CE   |
| BÝK              | PE | 90  | 115 | ME | 111 | 83 | 99 | 97  | 95  | 94                 |      |     |    |    |    |      |
| MATKA            | PE | 101 | 104 | ME | 107 | 85 | 94 | 92  | 91  | 90                 | 642  | 130 | 23 | 19 | 19 | 7 68 |
| OTEC             | PE | 79  | 122 | ME | 114 | 81 | 95 | 106 | 107 | 103                |      |     |    |    |    |      |

HODNOCEN: TR 5 / /10 KT / / OS / / UT Výsledek:

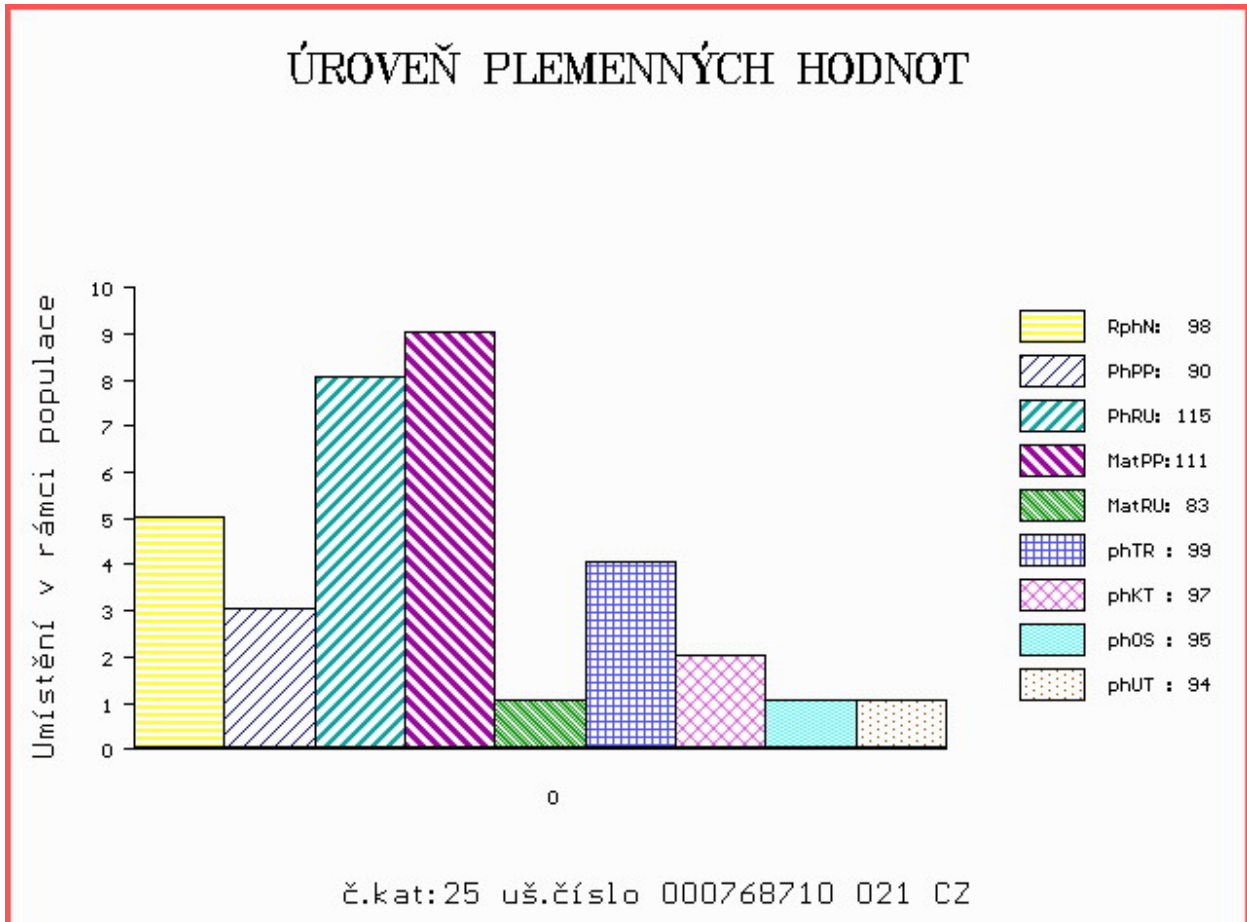

Číslo : **768701 021 CZ AMETIST MOF** Číslo katalogu 26  
 Dat.nar. : 22.03.2014 Plemeno : UU100 Aubrac  
 Chovatel : Montážně obchodní firma s.r.o.,B.Mlým  
 Majitel : Montážně obchodní firma s.r.o.,B.Mlým

OOO 272 167 TRESOR 1522014893  
 OO 272 080 ASTERIX 1205004165  
 MOO 1200052142 FR ROUMAINE 1200052142

OTEC ZAU 005 FAMEUX 1530131490  
 OMO 272 081 MIGNARD 1596075336  
 MO 1521527337 FR SANTANA 1521427337  
 MMO 1595034203 FR LEBRE 1595034203

OOM 000 JOLY 1594075032  
 OM 271 468 POLLUX 1519075355  
 MOM 1583035480 FR UNIQUE 1583035480

MATKA 6348088315 FR DANY 6348088315  
 OMM 271 469 PRIBAT 1299006172  
 MM 1204030000 FR VIENNE 1204033000  
 MMM 1297010426 FR NORVEGE 1297010426

Vlastní užitkovost: ve 120d: **240** kg ve 210d: **361** kg v 365d: **558** kg / kříž: **132** cm  
 Přírustek od narození: **1422** g / 102 šourek **37** cm  
 Věk při ZV **407** dní aktuálně k 24.03.15 hmotnost: **560** kg výška v kříži: **132** cm

| PLEMENNÉ HODNOTY |    |    |     |    |     |     |     |     |     | LINEARNÍ HODNOCENÍ |      |    |     |    |    |    |   |    |
|------------------|----|----|-----|----|-----|-----|-----|-----|-----|--------------------|------|----|-----|----|----|----|---|----|
|                  | pp | ru | pp  | ru | TR  | KT  | OS  | UT  |     | Hmot               | kříž | TR | KT  | OS | UT | CE |   |    |
| BÝK              | PE | 85 | 123 | ME | 110 | 94  | 123 | 110 | 105 | 112                |      |    |     |    |    |    |   |    |
| MATKA            | PE | 93 | 110 | ME | 105 | 103 | 115 | 98  | 92  | 98                 | 660  | /  | 146 | 25 | 20 | 15 | 7 | 67 |
| OTEC             | PE | 80 | 118 | ME | 113 | 94  | 104 | 98  | 97  | 99                 |      |    |     |    |    |    |   |    |

HODNOCEN: TR 10 / /10 KT / / OS / / UT Výsledek:

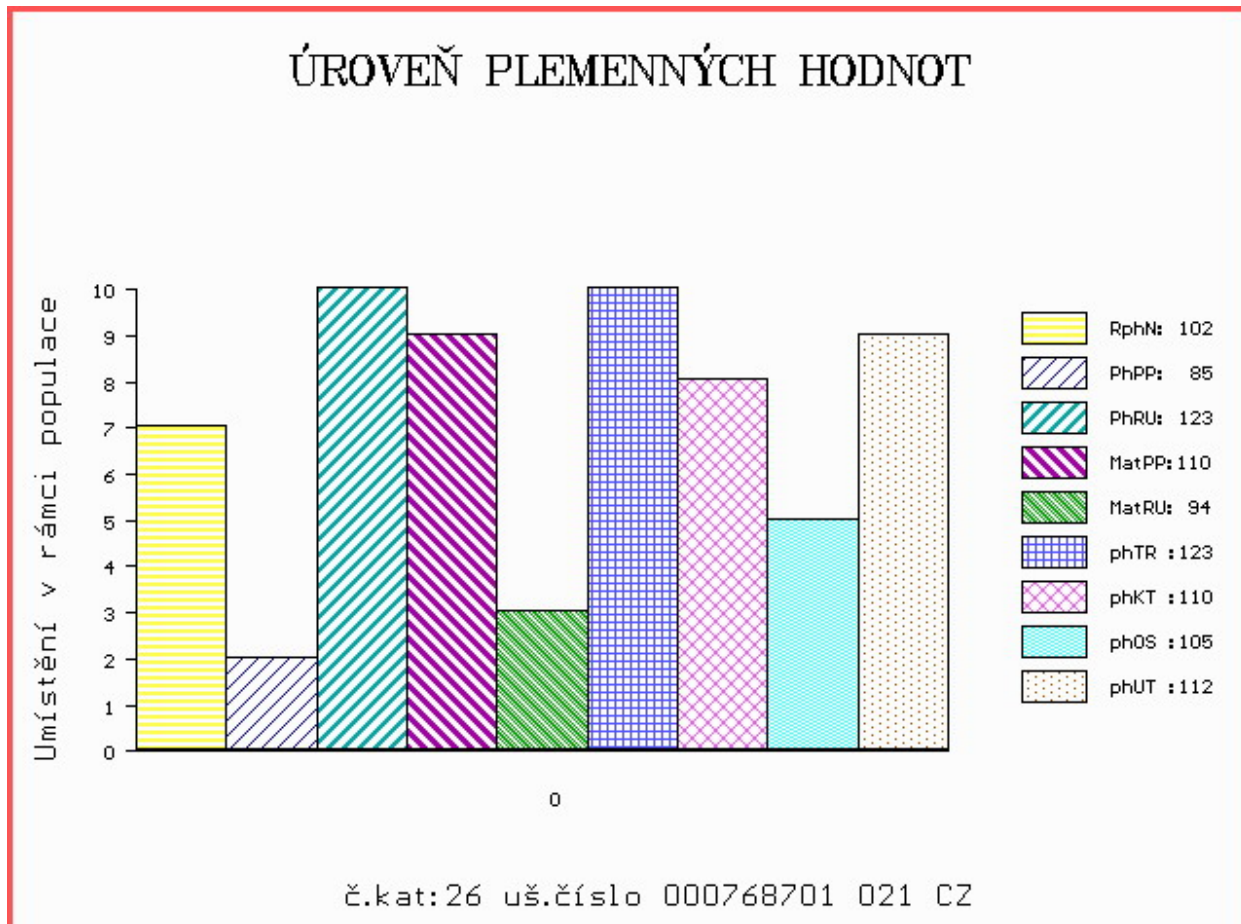

Číslo : **740256 021 CZ ADAMS MOF** Číslo katalogu 27  
 Dat.nar. : 14.02.2014 Plemeno : BB100 Bazadais  
 Chovatel : Montážně obchodní firma s.r.o.,B.Mlýn  
 Majitel : Montážně obchodní firma s.r.o.,B.Mlýn

OOO ZBS 001 VALLON 3330041686  
 OO 272 207 DOLENT 3330000044  
 MOO 3330032323 FR TELEPHONE 3330032323

OTEC ZBS 004 FROUFROU 1721705201  
 OMO 272 208 VIRENQUE 3330042786  
 MO 1721704945 FR BULLE 1721704945  
 MMO 3203755145 FR UDINE 3203755145

OOM 273 907 GENDRE 4091010254  
 OM ZBS 007 TALON 6504132224  
 MOM 6593001823 FR IDYLLE 6593001823

MATKA 3330065390 FR CLOCHETTE 3330065390  
 OMM 263 645 ABEL 4085011004  
 MM 3330023457 FR TORNADE 3330023457  
 MMM 3330003928 FR PERVENCHE 3330003928

Vlastní užitkovost:ve 120d: **218 kg** ve 210d: **268 kg** v 365d: **393 kg** / kříž: **125 cm**  
 Přírustek od narození: **973 g / 92** šourek **36 cm**  
 Věk při ZV **443** dní aktuálně k 24.03.15 hmotnost: **430 kg** výška v kříži: **131 cm**

| PLEMENNÉ HODNOTY |    |     |     |    |    |     |     |     |     | LINEARNÍ HODNOCENÍ |       |     |    |    |    |      |
|------------------|----|-----|-----|----|----|-----|-----|-----|-----|--------------------|-------|-----|----|----|----|------|
|                  | pp | ru  | ME  | pp | ru | TR  | KT  | OS  | UT  | Hmot               | kříž  | TR  | KT | OS | UT | CE   |
| BÝK              | PE | 109 | 100 | ME | 91 | 100 | 98  | 103 | 103 | 101                |       |     |    |    |    |      |
| MATKA            | PE | 101 | 98  | ME | 91 | 102 | 86  | 97  | 99  | 95                 | 676 / | 143 | 19 | 19 | 18 | 6 62 |
| OTEC             | PE | 108 | 94  | ME | 95 | 101 | 107 | 95  | 92  | 95                 |       |     |    |    |    |      |

HODNOCEN: TR 9 / / 6 KT / / OS / / UT Výsledek:

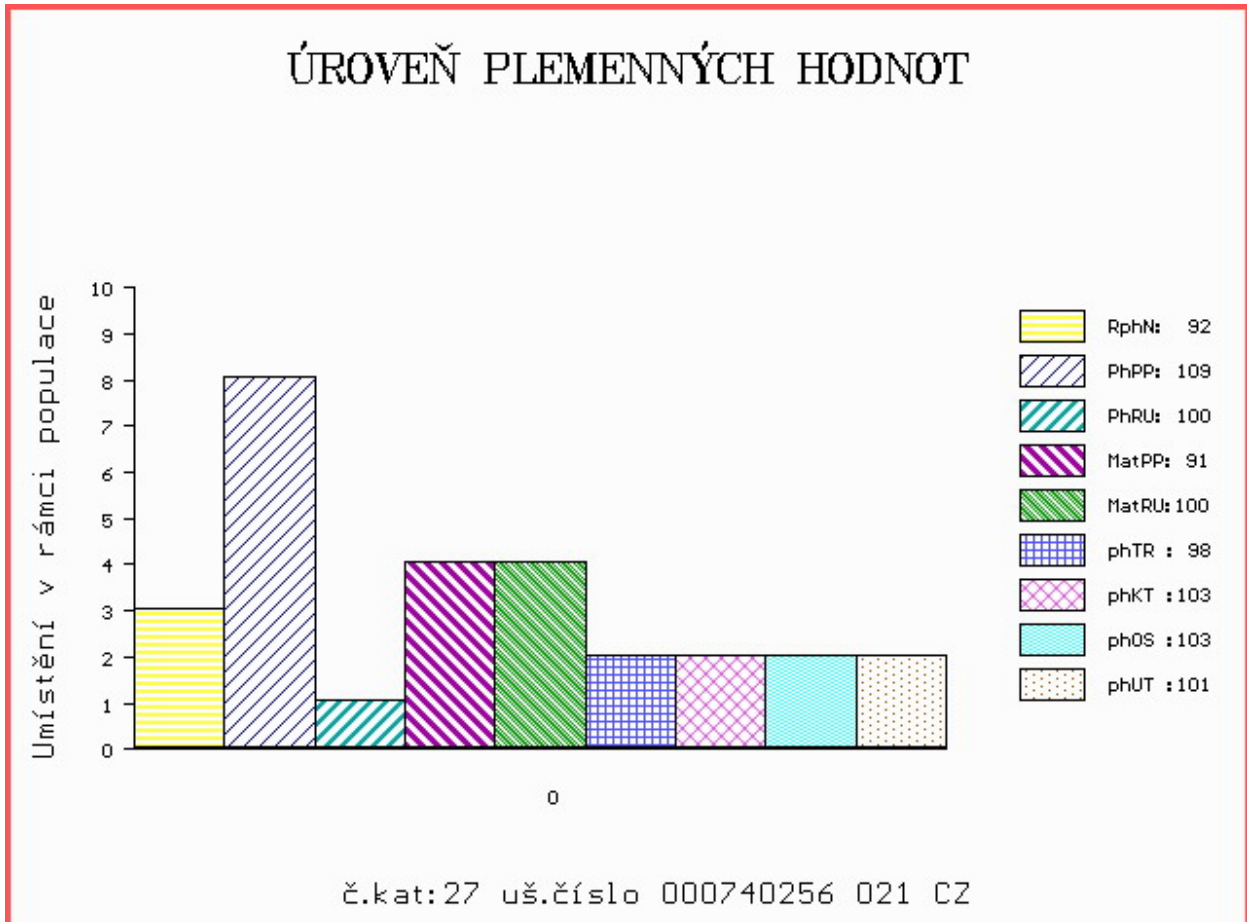



Číslo : **740276 021 CZ AUMONT MOF** Číslo katalogu 28  
 Dat.nar. : 21.02.2014 Plemeno : BB100 Bazadais  
 Chovatel : Montážně obchodní firma s.r.o.,B.Mlýn  
 Majitel : Montážně obchodní firma s.r.o.,B.Mlýn

OOO ZBS 001 VALLON 3330041686  
 OO 272 207 DOLENT 3330000044  
 MOO 3330032323 FR TELEPHONE 3330032323

OTEC ZBS 004 FROUFROU 1721705201  
 OMO 272 208 VIRENQUE 3330042786  
 MO 1721704945 FR BULLE 1721704945  
 MMO 3203755145 FR UDINE 3203755145

OOM 000 NESTOR 4077015970  
 OM 263 696 RAVIN 4080015664  
 MOM 4000607134 FR IRMA 4000607133

MATKA 284460 921 CZ 001000284460921  
 OMM 263 068 NESTOR II 3297049805  
 MM 3207689 193 FR CADIX 3207689193  
 MMM 3298098202 FR OBSCURE 3298098202

Vlastní užitkovost: ve 120d: **209 kg** ve 210d: **274 kg** v 365d: **408 kg** / kříž: **125 cm**  
 Přírustek od narození: **1030 g / 95** šourek **36 cm**  
 Věk při ZV **436** dní aktuálně k 24.03.15 hmotnost: **446 kg** výška v kříži: **129 cm**

| PLEMENNÉ HODNOTY |    |     |     |    |     |     |     |     |    | LINEARNÍ HODNOCENÍ |      |    |     |    |    |    |   |    |
|------------------|----|-----|-----|----|-----|-----|-----|-----|----|--------------------|------|----|-----|----|----|----|---|----|
|                  | pp | ru  | pp  | ru | TR  | KT  | OS  | UT  |    | Hmot               | kříž | TR | KT  | OS | UT | CE |   |    |
| BÝK              | PE | 95  | 108 | ME | 110 | 100 | 107 | 100 | 99 | 100                |      |    |     |    |    |    |   |    |
| MATKA            | PE | 82  | 107 | ME | 112 | 102 | 94  | 85  | 86 | 86                 | 660  | /  | 145 | 20 | 18 | 17 | 6 | 61 |
| OTEC             | PE | 108 | 94  | ME | 95  | 101 | 107 | 95  | 92 | 95                 |      |    |     |    |    |    |   |    |

HODNOCEN: TR 7 / / 6 KT / / OS / / UT Výsledek:

## ÚROVEŇ PLEMENNÝCH HODNOT

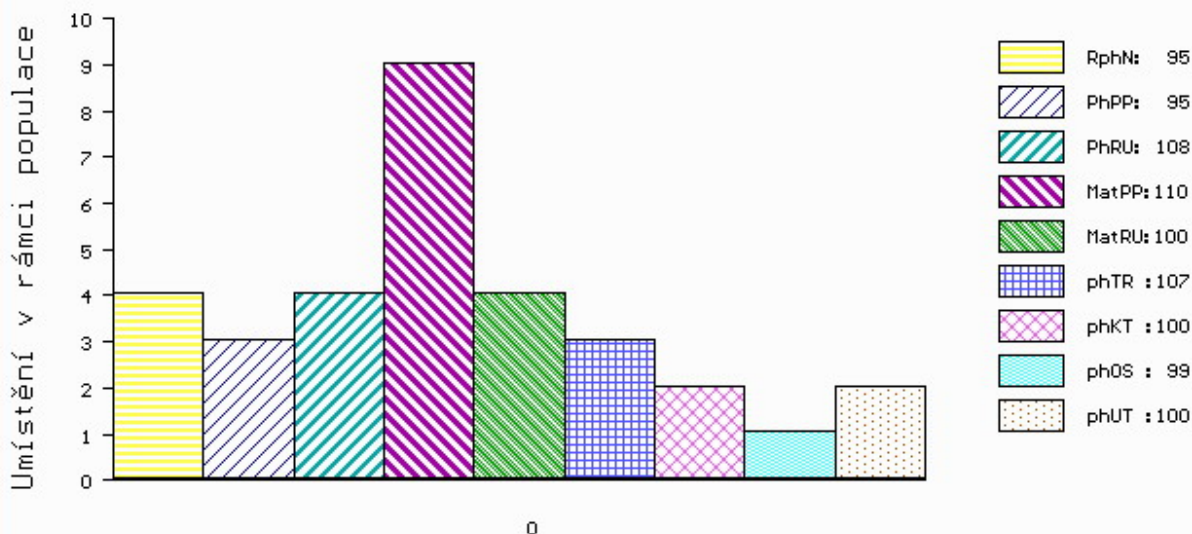

č.kat:28 uš.číslo 000740276 021 CZ

Číslo : **768711 021 CZ AGUR MOF** Číslo katalogu 29  
 Dat.nar. : 24.03.2014 Plemeno : BB100 Bazadais  
 Chovatel : Montážně obchodní firma s.r.o.,B.Mlým  
 Majitel : Montážně obchodní firma s.r.o.,B.Mlým

OOO ZBS 001 VALLON 3330041686  
 OO 272 207 DOLENT 3330000044  
 MOO 3330032323 FR TELEPHONE 3330032323

OTEC ZBS 004 FROUFROU 1721705201  
 OMO 272 208 VIRENQUE 3330042786  
 MO 1721704945 FR BULLE 1721704945  
 MMO 3203755145 FR UDINE 3203755145

OOM 263 659 CONSCRIT 0BD001967C  
 OM 263 653 TOM 3330009188  
 MOM 4092017051 FR HIFI 4092017051

MATKA 271948 921 CZ 001000271948921  
 OMM 262 996 8851 3330038851  
 MM 3330073 124 FR 3124 3330073124  
 MMM 3330022504 FR 2504 3330022504

Vlastní užitkovost: ve 120d: **233 kg** ve 210d: **293 kg** v 365d: **425 kg** / kříž: **125 cm**  
 Přírustek od narození: **1060 g / 89** šourek **35 cm**  
 Věk při ZV **405** dní aktuálně k 24.03.15 hmotnost: **425 kg** výška v kříži: **125 cm**

| PLEMENNÉ HODNOTY |    |     |     |    |    |     |     |     |     | LINEARNÍ HODNOCENÍ |      |     |    |    |    |    |    |
|------------------|----|-----|-----|----|----|-----|-----|-----|-----|--------------------|------|-----|----|----|----|----|----|
|                  | pp | ru  | pp  | ru | TR | KT  | OS  | UT  |     | Hmot               | kříž | TR  | KT | OS | UT | CE |    |
| BÝK              | PE | 103 | 111 | ME | 97 | 118 | 115 | 107 | 106 | 110                |      |     |    |    |    |    |    |
| MATKA            | PE | 97  | 107 | ME | 97 | 122 | 108 | 107 | 107 | 109                | 620  | 147 | 19 | 19 | 18 | 6  | 62 |
| OTEC             | PE | 108 | 94  | ME | 95 | 101 | 107 | 95  | 92  | 95                 |      |     |    |    |    |    |    |

HODNOCEN: TR 6 / / 7 KT / / OS / / UT Výsledek:

## ÚROVEŇ PLEMENNÝCH HODNOT

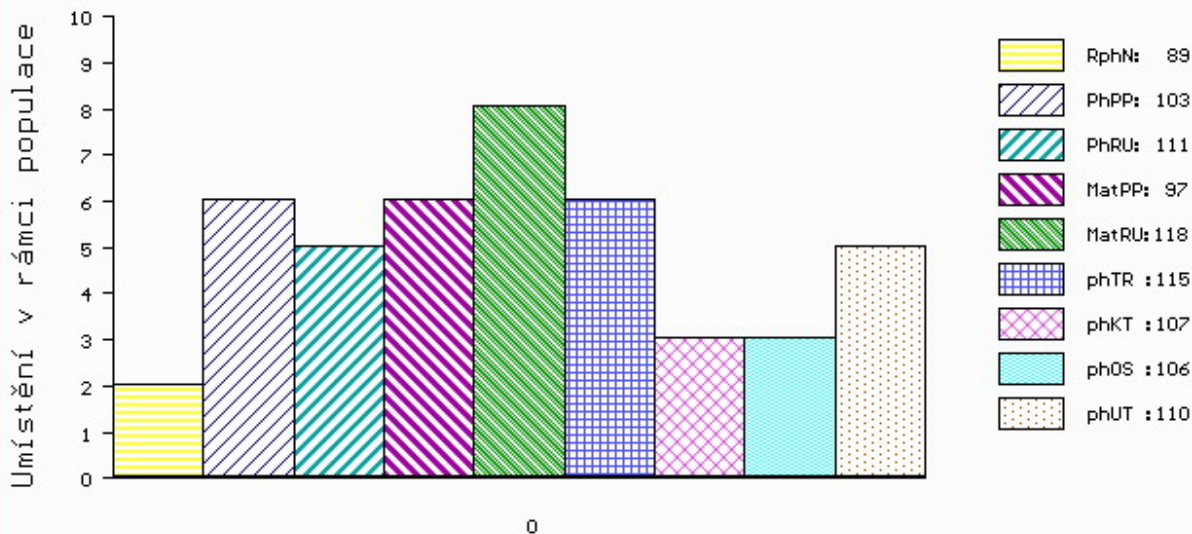

č.kat:29 uš.číslo 000768711 021 CZ

Číslo : **740239 021 CZ ANCELOTI MOF** Číslo katalogu 30  
 Dat.nar. : 09.01.2014 Plemeno : PP100 Parthenais  
 Chovatel : Montážně obchodní firma s.r.o.,B.Mlýn  
 Majitel : Montážně obchodní firma s.r.o.,B.Mlýn

|     |            |            |            |
|-----|------------|------------|------------|
| OOO | 271 437    | GRILLON    | 7991004851 |
| OO  | 271 432    | POUF       | 7970670044 |
| MOO | 7997005133 | FR NAGEUSE | 7997005133 |

|             |            |             |              |                   |
|-------------|------------|-------------|--------------|-------------------|
| <b>OTEC</b> | <b>ZPA</b> | <b>001</b>  | <b>USAGE</b> | <b>7968170661</b> |
| OMO         | 271 623    | MEDOC       | 8696111190   |                   |
| MO          | 7668170006 | FR OBLATION | 7968170006   |                   |
| MMO         | 7995005517 | FR LESION   | 7995005517   |                   |

|     |            |           |            |
|-----|------------|-----------|------------|
| OOM | 271 890    | OCEAN     | 7998613040 |
| OM  | 271 435    | TURBO     | 7903520279 |
| MOM | 7997001105 | FR NAVAJA | 7997001105 |

|              |                      |                        |            |
|--------------|----------------------|------------------------|------------|
| <b>MATKA</b> | <b>284472 921 CZ</b> | <b>001000284472921</b> |            |
| OMM          | 271 432              | POUF                   | 7970670044 |
| MM           | 7913951 383          | FR CAPSULE             | 7913951383 |
| MMM          | 7913951046           | FR AERIENNE            | 7913951046 |

Vlastní užitkovost: ve 120d: **195 kg** ve 210d: **300 kg** v 365d: **489 kg** / kříž: **131 cm**  
 Přírustek od narození: **1298 g / 107** šourek **37 cm**  
 Věk při ZV **479** dní aktuálně k 24.03.15 hmotnost: **608 kg** výška v kříži: **140 cm**

| PLEMENNÉ HODNOTY |    |     |     |    |     |     |     |     |     | LINEARNÍ HODNOCENÍ |      |     |    |    |    |      |
|------------------|----|-----|-----|----|-----|-----|-----|-----|-----|--------------------|------|-----|----|----|----|------|
|                  | pp | ru  | pp  | ru | TR  | KT  | OS  | UT  |     | Hmot               | kříž | TR  | KT | OS | UT | CE   |
| BÝK              | PE | 113 | 103 | ME | 102 | 109 | 117 | 103 | 100 | 105                |      |     |    |    |    |      |
| MATKA            | PE | 105 | 117 | ME | 110 | 108 | 118 | 110 | 108 | 112                | 765  | 135 | 18 | 19 | 18 | 7 62 |
| OTEC             | PE | 123 | 77  | ME | 88  | 116 | 101 | 95  | 92  | 94                 |      |     |    |    |    |      |

HODNOCEN: TR 10 / / 7 KT / / OS / / UT Výsledek:

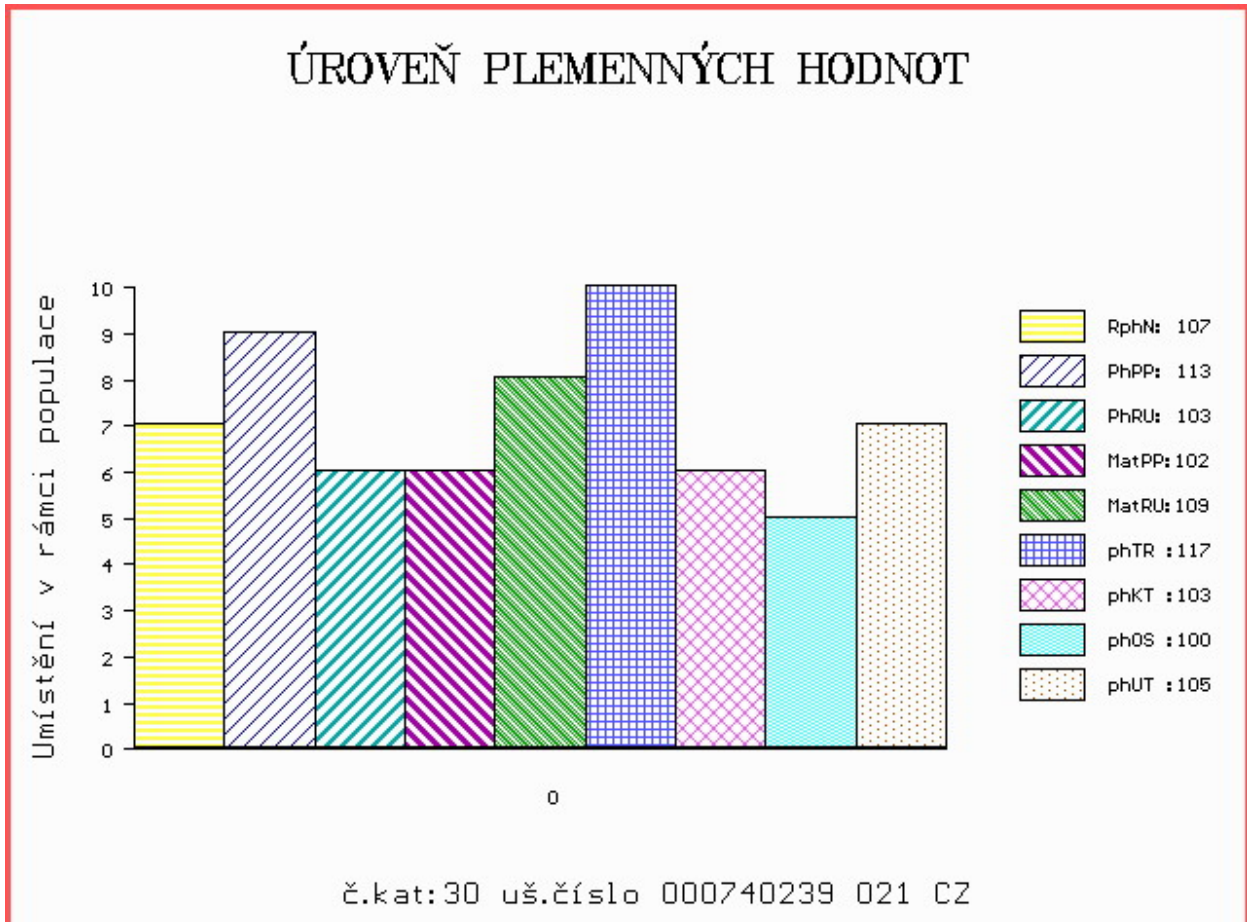

Číslo : **740246 021 CZ ANTONIUS MOF** Číslo katalogu 31  
 Dat.nar. : 23.01.2014 Plemeno : PP100 Parthenais  
 Chovatel : Montážně obchodní firma s.r.o.,B.Mlým  
 Majitel : Montážně obchodní firma s.r.o.,B.Mlým

|     |            |            |            |
|-----|------------|------------|------------|
| OOO | 271 437    | GRILLON    | 7991004851 |
| OO  | 271 432    | POUF       | 7970670044 |
| MOO | 7997005133 | FR NAGEUSE | 7997005133 |

|             |            |             |              |                   |
|-------------|------------|-------------|--------------|-------------------|
| <b>OTEC</b> | <b>ZPA</b> | <b>001</b>  | <b>USAGE</b> | <b>7968170661</b> |
| OMO         | 271 623    | MEDOC       | 8696111190   |                   |
| MO          | 7668170006 | FR OBLATION | 7968170006   |                   |
| MMO         | 7995005517 | FR LESION   | 7995005517   |                   |

|     |            |            |            |
|-----|------------|------------|------------|
| OOM | 271 437    | GRILLON    | 7991004851 |
| OM  | 271 432    | POUF       | 7970670044 |
| MOM | 7997005133 | FR NAGEUSE | 7997005133 |

|              |                   |             |                |                   |
|--------------|-------------------|-------------|----------------|-------------------|
| <b>MATKA</b> | <b>7913951383</b> | <b>FR</b>   | <b>CAPSULE</b> | <b>7913951383</b> |
| OMM          | 271 433           | TANDEM      | 7913950607     |                   |
| MM           | 7913951046        | FR AERIENNE | 7913951046     |                   |
| MMM          | 7995004565        | FR LARGESSE | 7995004565     |                   |

Vlastní užitkovost: ve 120d: **196** kg ve 210d: **314** kg v 365d: **481** kg / kříž: **132** cm  
 Přírustek od narození: **1195** g / **96** šourek **36** cm  
 Věk při ZV **465** dní aktuálně k 24.03.15 hmotnost: **546** kg výška v kříži: **132** cm

| PLEMENNÉ HODNOTY |    |     |     |    |     |     |     |     |     | LINEARNÍ HODNOCENÍ |      |    |     |    |    |    |   |    |
|------------------|----|-----|-----|----|-----|-----|-----|-----|-----|--------------------|------|----|-----|----|----|----|---|----|
|                  | pp | ru  | pp  | ru | TR  | KT  | OS  | UT  |     | Hmot               | kříž | TR | KT  | OS | UT | CE |   |    |
| BÝK              | PE | 114 | 91  | ME | 99  | 117 | 103 | 111 | 113 | 113                |      |    |     |    |    |    |   |    |
| MATKA            | PE | 109 | 100 | ME | 107 | 118 | 105 | 107 | 108 | 109                | 745  | /  | 137 | 20 | 21 | 20 | 7 | 68 |
| OTEC             | PE | 123 | 77  | ME | 88  | 116 | 101 | 95  | 92  | 94                 |      |    |     |    |    |    |   |    |

HODNOCEN: TR 7 / / 7 KT / / OS / / UT Výsledek:

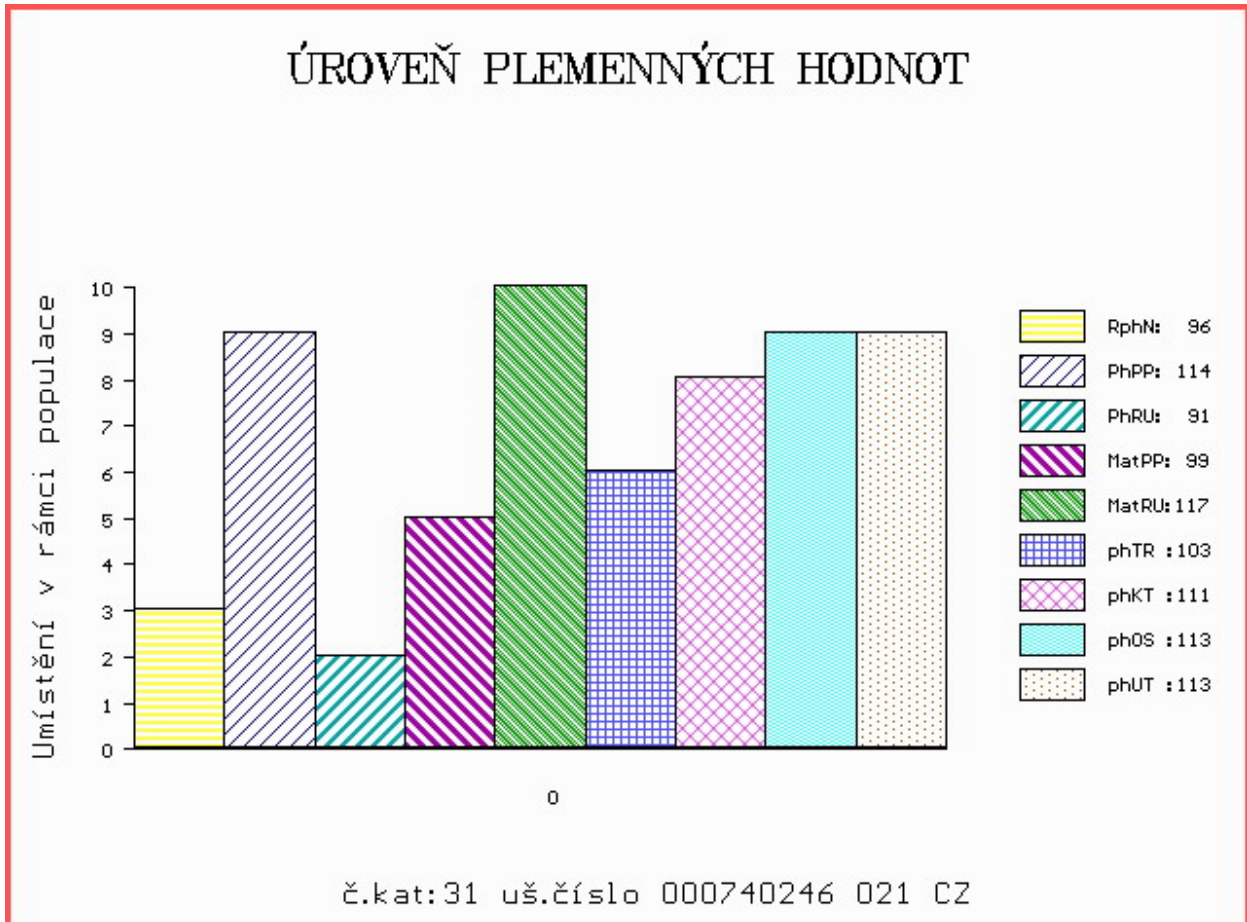

Číslo : **740264 021 CZ AMAN MOF** Číslo katalogu 32  
 Dat.nar. : 16.02.2014 Plemeno : VV100 Vosgienne  
 Chovatel : Montážně obchodní firma s.r.o.,B.Mlým  
 Majitel : Montážně obchodní firma s.r.o.,B.Mlým

OOO 270 838 HERBERT 8892005687  
 OO VOS 001 NESTOR 6897001524  
 MOO 6891200247 FR GENTIANE 6891200247

**OTEC VOS 003 UMAN MOF 001000658200021**  
 OMO VOS 004 OSCAR 7098009791  
 MO 6868378010 FR BABETTE 6868378010  
 MMO 6868314473 FR PAULINE 6868314473

OOM 266 326 ETALON 6789004500  
 OM 265 422 LANCELOT 7095006790  
 MOM 6810657268 FR IRIS 6810657268

**MATKA 8841151888 FR CANAILLE 8841151888**  
 OMM 265 431 GASTON 6891006059  
 MM 8838110558 FR PETALE II 8838110558  
 MMM 8812230608 FR JOSIA 8812230608

Vlastní užitkovost: ve 120d: **214 kg** ve 210d: **303 kg** v 365d: **453 kg** / kříž: **126 cm**  
 Přírustek od narození: **1105 g / 97** šourek **38 cm**  
 Věk při ZV **441** dní aktuálně k 24.03.15 hmotnost: **481 kg** výška v kříži: **130 cm**

| PLEMENNÉ HODNOTY |    |     |     |    |     |     |     |     |     | LINEARNÍ HODNOCENÍ |      |     |    |    |    |    |    |
|------------------|----|-----|-----|----|-----|-----|-----|-----|-----|--------------------|------|-----|----|----|----|----|----|
|                  | pp | ru  | pp  | ru | TR  | KT  | OS  | UT  |     | Hmot               | kříž | TR  | KT | OS | UT | CE |    |
| BÝK              | PE | 101 | 100 | ME | 103 | 102 | 96  | 97  | 99  | 97                 |      |     |    |    |    |    |    |
| MATKA            | PE | 96  | 101 | ME | 106 | 101 | 107 | 108 | 109 | 109                | 746  | 142 | 20 | 24 | 19 | 8  | 71 |
| OTEC             | PE | 107 | 91  | ME | 98  | 102 | 77  | 76  | 76  | 76                 |      |     |    |    |    |    |    |

HODNOCEN: TR 10 / / 9 KT / / OS / / UT Výsledek:

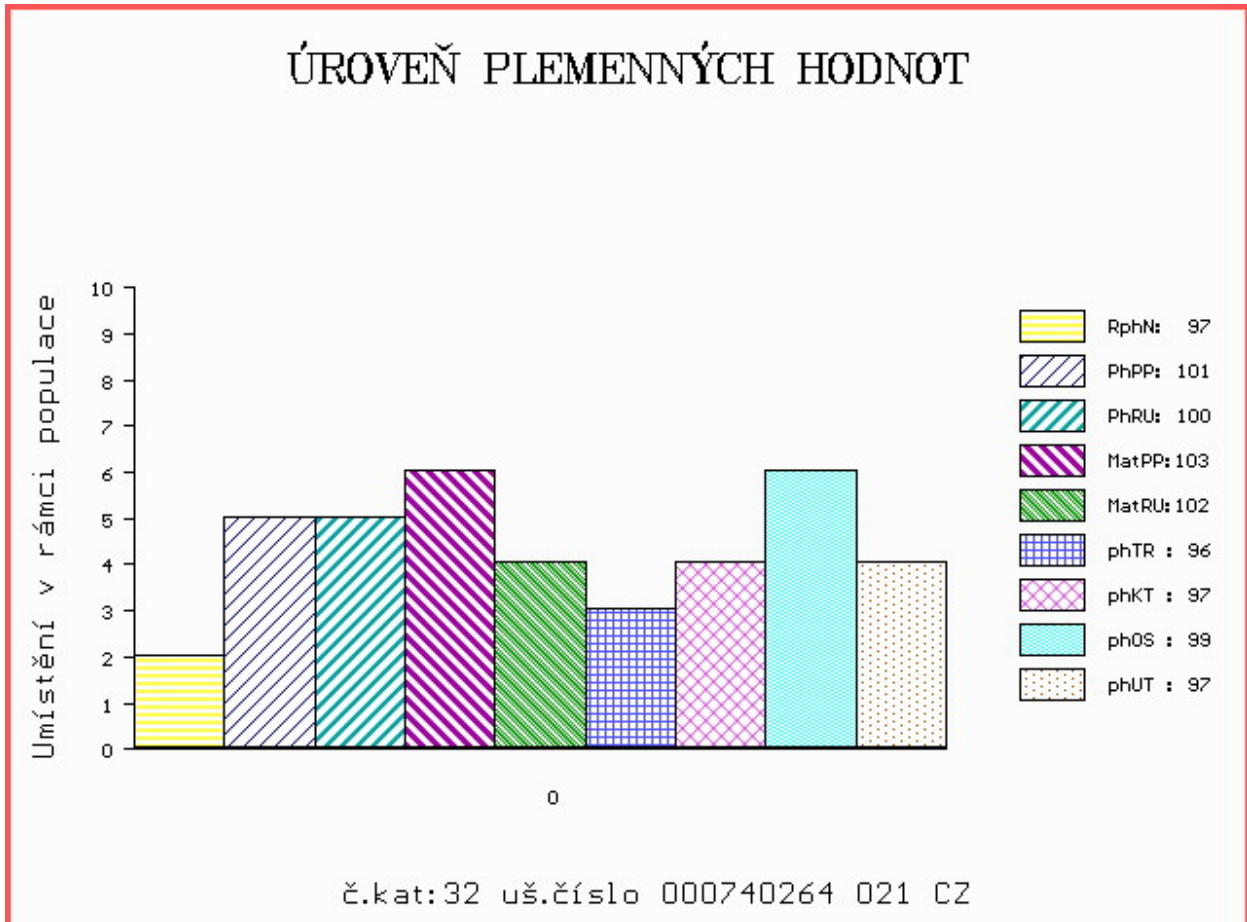

Číslo : **740291 021 CZ AKIRA MOF** Číslo katalogu 33  
 Dat.nar. : 26.02.2014 Plemeno : VV100 Vosgienne  
 Chovatel : Montážně obchodní firma s.r.o.,B.Mlým  
 Majitel : Montážně obchodní firma s.r.o.,B.Mlým

OOO 270 838 HERBERT 8892005687  
 OO VOS 001 NESTOR 6897001524  
 MOO 6891200247 FR GENTIANE 6891200247

**OTEC VOS 003 UMAN MOF 001000658200021**

OMO VOS 004 OSCAR 7098009791  
 MO 6868378010 FR BABETTE 6868378010  
 MMO 6868314473 FR PAULINE 6868314473

OOM 265 422 LANCELOT 7095006790  
 OM 266 360 UHLAN 7021094446  
 MOM 7096006485 FR MYLENE 7096006485

**MATKA 6868446462 FR CAPUCINE 6868446462**

OMM 266 369 LUPIN 8895054966  
 MM 8688256980 FR SOPHIE 6868256980  
 MMM 6895001433 FR LARA 6895001433

Vlastní užitkovost:ve 120d: **159 kg** ve 210d: **324 kg** v 365d: **483 kg** / kříž: **121 cm**  
 Přírustek od narození: **1187 g / 108** šourek **39 cm**  
 Věk při ZV **431** dní aktuálně k 24.03.15 hmotnost: **502 kg** výška v kříži: **123 cm**

| PLEMENNÉ HODNOTY |    |     |     |    |     |     |     |     |     | LINEARNÍ HODNOCENÍ |      |     |    |    |    |    |    |
|------------------|----|-----|-----|----|-----|-----|-----|-----|-----|--------------------|------|-----|----|----|----|----|----|
|                  | pp | ru  | ME  | pp | ru  | TR  | KT  | OS  | UT  | Hmot               | kříž | TR  | KT | OS | UT | CE |    |
| BÝK              | PE | 101 | 99  | ME | 105 | 113 | 102 | 100 | 98  | 99                 |      |     |    |    |    |    |    |
| MATKA            | PE | 97  | 114 | ME | 113 | 114 | 117 | 119 | 118 | 118                | 796  | 142 | 22 | 22 | 18 | 7  | 69 |
| OTEC             | PE | 107 | 91  | ME | 98  | 102 | 77  | 76  | 76  | 76                 |      |     |    |    |    |    |    |

HODNOCEN: TR 7 / /10 KT / / OS / / UT Výsledek:

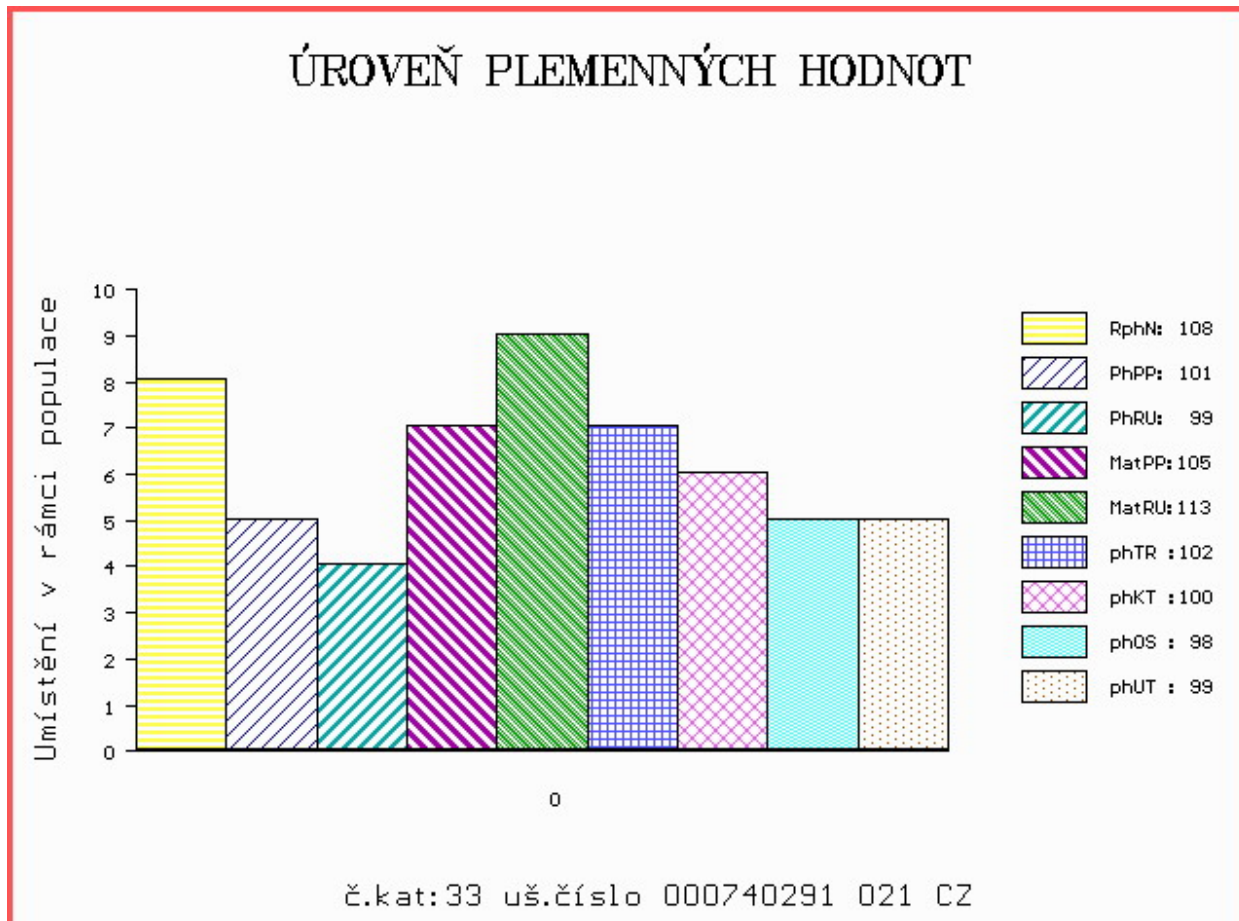

**Býci vyřazení před základním výběrem**

Číslo : **768696 021 CZ ARCHIMEDES MOF** Číslo katalogu 34  
 Dat.nar. : 15.03.2014 Plemeno : Y100 Limousine  
 Chovatel : Montážně obchodní firma s.r.o.,B.Mlýn  
 Majitel : Montážně obchodní firma s.r.o.,B.Mlýn

|              |                   |                |                   |
|--------------|-------------------|----------------|-------------------|
| OOO          | ZLI 295           | MALIBU         | 3696026196        |
| OO           | 271 242           | SCOTCH         | 8700670465        |
| MOO          | 8793010845        | FR INVALIDE    | 8793010845        |
| <b>OTEC</b>  | <b>ZLI 662</b>    | <b>CESAR.B</b> | <b>8607277374</b> |
| OMO          | 271 243           | RAMSES 2       | 1930818375        |
| MO           | 8603133866        | FR USAS.B      | 8603133866        |
| MMO          | 8699139757        | FR PARISSE.B   | 8699139757        |
| OOM          | 000               | TRESOR         | 1634778359        |
| OM           | 262 774           | VERSEAU        | 1932034489        |
| MOM          | 1997013951        | FR NIRVANA     | 1997013951        |
| <b>MATKA</b> | <b>8729630747</b> | <b>COROLLE</b> | <b>8729630747</b> |
| OMM          | 262 776           | LUTIN          | 8795013061        |
| MM           | 8729630376        | FR RIGOLETE    | 8729630376        |
| MMM          | 8795006455        | FR LINA        | 8795006455        |

Vlastní užitkovost: ve 120d: **215** kg ve 210d: **308** kg v 365d: **416** kg / kříž: **130** cm  
 Přírůstek od narození: **1029** g / **87** šourek **37** cm  
 Věk při ZV **414** dní aktuálně k 24.03.15 hmotnost: **423** kg výška v kříži: **130** cm

| <u>PLEMENNÉ HODNOTY</u> |    |     |     |    |     |     |     |     |     | <u>LINEARNÍ HODNOCENÍ</u> |       |     |    |    |    |      |
|-------------------------|----|-----|-----|----|-----|-----|-----|-----|-----|---------------------------|-------|-----|----|----|----|------|
|                         | pp | ru  | ME  | pp | ru  | TR  | KT  | OS  | UT  | Hmot                      | kříž  | TR  | KT | OS | UT | CE   |
| BÝK                     | PE | 105 | 91  | ME | 93  | 108 | 90  | 103 | 104 | 99                        |       |     |    |    |    |      |
| MATKA                   | PE | 94  | 105 | ME | 92  | 106 | 103 | 111 | 111 | 109                       | 602 / | 137 | 21 | 17 | 18 | 6 62 |
| OTEC                    | PE | 108 | 84  | ME | 104 | 101 | 82  | 87  | 84  | 81                        |       |     |    |    |    |      |

HODNOCEN: TR 5 / / 2 KT / / OS / / UT Výsledek: **před ZV-hm.365d**

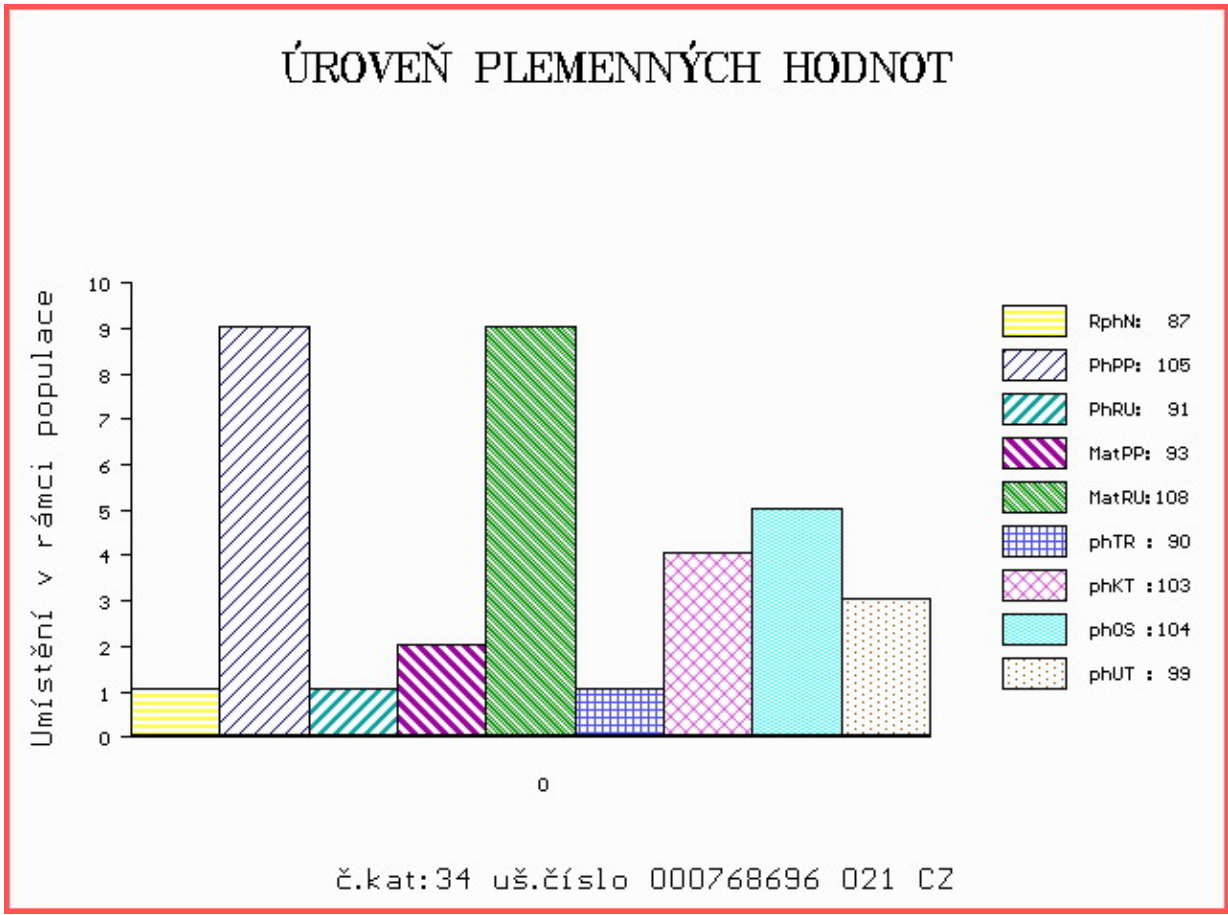

Číslo : **740267 021 CZ AILLOS MOF** Číslo katalogu 35  
 Dat.nar. : 17.02.2014 Plemeno : UU100 Aubrac  
 Chovatel : Montážně obchodní firma s.r.o.,B.Mlýn  
 Majitel : Montážně obchodní firma s.r.o.,B.Mlýn

OOO 264 933 NARQUOIS 1297015564  
 OO 271 473 ANDALOUS 1205013160  
 MOO 1202032775 FR TOURAINE 1202032775

**OTEC ZAU 002 DALLAS 6489 1208046489**  
 OMO 271 474 TURIN 1202032834  
 MO 1206015110 FR BINOUSE 1206015110  
 MMO 1296011036 FR MIGNONNE 1296011036

OOM 271 728 HEROS 1292014277  
 OM 271 717 CESAR 1207049403  
 MOM 1204008357 FR VENUS 1204008357

**MATKA 284473 921 CZ 001000284473921**  
 OMM 271 456 AUVERGNAT 1525105795  
 MM 1208039 797 FR 9797 1208039797  
 MMM 1203008116 FR URBAINÉ 1203008116

Vlastní užitkovost:ve 120d: **207 kg** ve 210d: **275 kg** v 365d: **425 kg** / kříž: **121 cm**  
 Přírustek od narození: **1033 g / 96** šourek **38 cm**  
 Věk při ZV **440** dní aktuálně k 24.03.15 hmotnost: **451 kg** výška v kříži: **121 cm**

| PLEMENNÉ HODNOTY |    |     |     |    |     |    |     |     |     | LINEARNÍ HODNOCENÍ |      |     |    |    |    |      |
|------------------|----|-----|-----|----|-----|----|-----|-----|-----|--------------------|------|-----|----|----|----|------|
|                  | pp | ru  | pp  | ru | TR  | KT | OS  | UT  |     | Hmot               | kříž | TR  | KT | OS | UT | CE   |
| BÝK              | PE | 95  | 101 | ME | 100 | 90 | 93  | 99  | 103 | 99                 |      |     |    |    |    |      |
| MATKA            | PE | 113 | 83  | ME | 87  | 93 | 102 | 104 | 107 | 106                | 640  | 136 | 22 | 19 | 19 | 7 67 |
| OTEC             | PE | 79  | 122 | ME | 114 | 81 | 95  | 106 | 107 | 103                |      |     |    |    |    |      |

HODNOCEN: TR 4 / / 3 KT / / OS / / UT Výsledek: **před ZV-hm.365d**

## ÚROVEŇ PLEMENNÝCH HODNOT

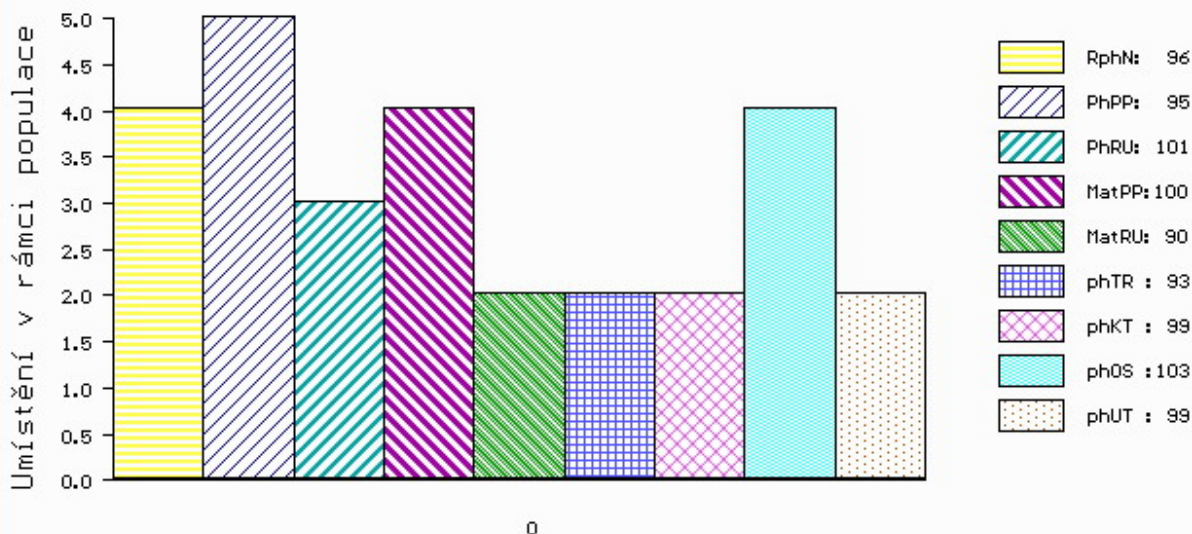

č.kat:35 uš.číslo 000740267 021 CZ



LIVE  
STOCK  
VÝS+AVA  
ZVÍŘAT

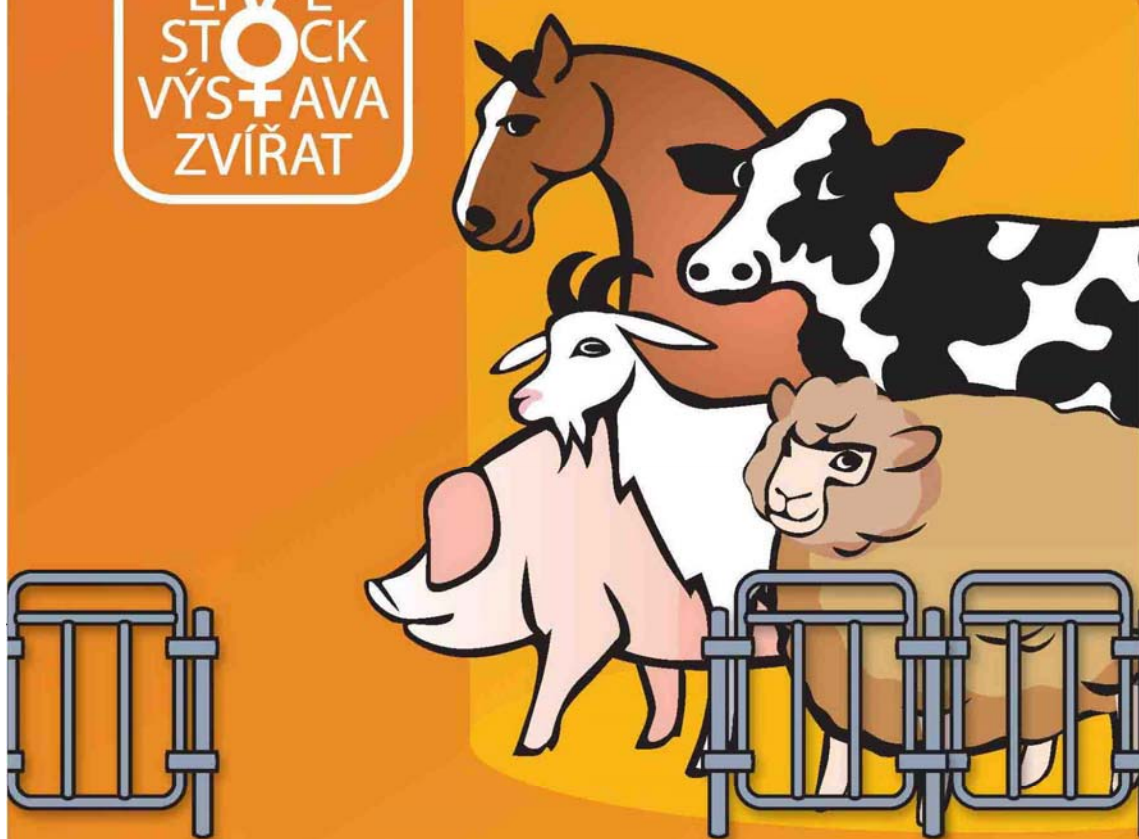

**NÁRODNÍ VÝSTAVA HOSPODÁŘSKÝCH  
ZVÍŘAT A ZEMĚDĚLSKÉ TECHNIKY**  
**25.-28.6.2015 BRNO – VÝSTAVIŠTĚ**

Souběžně konané akce:



**PROPET**

[www.vystavazvirat.cz](http://www.vystavazvirat.cz)



**C**entral  
**E**uropean  
**E**xhibition  
**C**entre

BVV



**Veletřhy  
Brno**