

# KATALOG ZÁKLADNÍHO VÝBĚRU

dne 4.5.2015

**Družstvo Velký Újezd**

začátek cca 14,30 hod.

Č.	Číslo	OTEC	DATUM		HM.	KŘ.	Přir.od	nar.	
k.	býčka	st.reg.	NAROZENÍ	PLEM	kg	cm	g	RPH	CHOVATEL
1	652383 071 CZ	ZTI 551	17.02.14	T100	608	139	1402 g	100	Družstvo Velký Újezd
2	673879 071 CZ	ZTI 498	05.03.14	T100	587	138	1403 g	103	Družstvo Velký Újezd
3	673880 071 CZ	ZTI 498	06.03.14	T100	569	135	1365 g	104	Družstvo Velký Újezd
4	673882 071 CZ	ZTI 498	14.03.14	T100	620	139	1532 g	103	Družstvo Velký Újezd
5	673883 071 CZ	ZTI 498	15.03.14	T100	579	132	1427 g	107	Družstvo Velký Újezd
6	673889 071 CZ	ZTI 498	31.03.14	T100	550	136	1407 g	102	Družstvo Velký Újezd

## Býci vyřazení před základním výběrem

Č.	Číslo	OTEC	Datum		Body				
k.	býčka	st.reg.	narození	Plem.	VT HM		CHOVATEL		Důvod vyřazení
7	673872 071 CZ	ZTI 740	26.02.14	T100	7 3		Družstvo Velký Újezd		před ZV-hm.365d

**Plemenné hodnoty uvedené v katalogu jsou spočítány k 31.3.2015**



<b>Sekretariát:</b> ČSCHMS Praha Těšnov 17 11705 Praha 1 Mobil : +420 724 007 860 Telefon : +420 221 812 865 E-mail : <a href="mailto:info@cschms.cz">info@cschms.cz</a>	<b>Ředitel PK</b> <i>Kopecký Jan</i> Osík 201 569 67 Osík u Litomyšle Mobil : +420 724 007 862 Telefon : +420 461 612 809 E-mail : <a href="mailto:kopeccky@cschms.cz">kopeccky@cschms.cz</a>	<b>Adresa PK</b> <i>Stará Anna</i> Osvoboditelů 35/9 410 02 Lovosice Mobil : +420 724 073 641 E-mail : <a href="mailto:stara@cschms.cz">stara@cschms.cz</a>
---	--	---

<i>Den</i>	<i>Datum</i>	<i>Začátek</i> *	<i>OPB , chovatel</i>	<i>Ks**</i>	<i>Plemena</i>	<i>Dražba</i>
Pondělí	20.4.2015	9,00	<i>OPB Janovice</i>	34	AA,HE,CH,LI,MS	<i>hodinu po skončení ZV</i>
		15,00	<i>Reinold Manfred,Stará Červená Voda</i>	4	MS	x
		16,00	<i>ZD Agroholding Bernartice</i>	1	PI	x
Úterý	21.4.2015	8,00	<i>OPB Cunkov</i>	60	LI	<i>hodinu po skončení ZV</i>
		16,00	<i>Farma Kozák s.r.o.</i>	1	LI	x
		16,30	<i>Dvořák Karel,Starcova Lhota</i>	3	LI	
		17,00	<i>Kačírek Pavel,Nový Kostelec</i>	1	LI	x
Středa	22.4.2015	9,00	<i>OPB Cunkov</i>	39	AA,CH	<i>hodinu po skončení ZV</i>
		16,00	<i>Bartůněk Karel, Přílepov</i>	2	HE	x
		17,00	<i>Žížala Josef ml.,Úročnice</i>	4	MS	x
Čtvrtek	23.4.2015	9,00	<i>OPB Cunkov</i>	41	BA,BM,HE,MS,PI,SA	<i>hodinu po skončení ZV</i>
		16,00	<i>Bouda Petr ing.,Voděrádky</i>	6	CH	x
		17,30	<i>Zobal Vlastimil,Bor u Březnice</i>	5	CH	x
Pátek	24.4.2015	9,00	<i>OPB Měcholupy</i>	48	AA,BA,HE,MS,	<i>hodinu po skončení ZV</i>
		13,00	<i>Měcholupská zemědělská a.s.</i>	5	CH,MS	x
		17,00	<i>Nejdl Martin,Kvaslice</i>	2	AA	x
		17,00	<i>Nejdl Zdeněk,Kvaslice</i>	3	AA	x
Sobota	25.4.2015	9,00	<i>Kubík Dušan,Třebčice</i>	1	HE	x
		10,00	<i>Šumavský angus spol.s r.o.Soběsuky</i>	26	AA	x
		15,00	<i>Žaloudek Roman,Ptenín</i>	2	SS	x
		16,00	<i>Vacík Václav,Roupov</i>	15	GA,SS	x
Neděle	26.4.2015	8,00	<i>Šuranský Jaroslav,Otín,Planá u M.L.</i>	4	CH	x
		9,30	<i>Tůmová Anna ing.,M.Lázně</i>	3	AA	x
		12,00	<i>Chlupáčková Hana,Ing.,Ležnice</i>	3	MS	x
			<i>UFARMA spol s.r.o.,Čistá u R.-Ležnice</i>	1	CH	x
		13,00	<i>Danko Jan, Lobzy</i>	6	CH	x
		15,00	<i>Vaňousek Vladimír,farma Javorná</i>	6	SA	x
		17,00	<i>MORAVIA ZL Cheb spol sro.,Kopanina</i>	5	AA	x
Pondělí	27.4.2015	9,00	<i>OPB Kundratice</i>	56	AA,CH,LI,MS,	<i>hodinu po skončení ZV</i>
		12,00	<i>Zatloukal Jan,Velké Dvorce</i>	7	CH	x
		16,00	<i>Černý Josef Ing.,Raková</i>	1	CH	x
		17,00	<i>Nováková Hana,Sirá</i>	4	CH	x
Úterý	28.4.2015	9,00	<i>OPB H.Jadruž</i>	23	CH,MS	<i>hodinu po skončení ZV</i>
		13,00	<i>Skalický J.,Libnov</i>	19	AA	x
Středa	29.4.2015	9,00	<i>OPB Benešov</i>	52	CH	<i>hodinu po skončení ZV</i>
Čtvrtek	30.4.2015	9,00	<i>OPB Benešov</i>	34	BA,LI,PI	<i>hodinu po skončení ZV</i>
		16,00	<i>Farma Kaliště s.r.o.Č.Libchavy</i>	7	LI	x
Pátek	1.5.2015	8,00	<i>Antoš Jiří,Kopidno</i>	2	CH	x
		10,00	<i>Lainka B.,farma Zdoňov</i>	4	MS	x
		12,00	<i>Zuzánek J.,ing,Bernartice</i>	3	CH	x
		14,00	<i>Zemědělská a.s.Výšina</i>	2	LI	x
Sobota	2.5.2015	8,00	<i>MU Brno - ŠZP Žabčice</i>	3	GS,MS,SA	x
		9,00	<i>Agrochyt s.r.o.Mohelno</i>	1	MS	x
		10,00	<i>Poláková Zdenka,Dolní Libochová</i>	2	MS	x
		10,30	<i>Hatlák Vlastimil,Meziboří</i>	10	CH	x
		12,30	<i>Statek Mitrov,a.s.</i>	14	AA	x
		14,30	<i>Hrtús Miroslav,Mírovka</i>	2	BA	x
		15,30	<i>ZD Pozovice</i>	12	CH	x
Neděle	3.5.2015	8,00	<i>Šeda J.,Helvíkovice</i>	5	LI	x
		9,00	<i>Paďour Leopold,Lukavice</i>	2	BA	x
		11,00	<i>Fišar Filip.,Lhotka</i>	3	LI	x
		15,00	<i>Montážně obchodní firma s.r.o.,B.Mlýn</i>	32	BB,GS,LI,PP,UU,VV	x

Den	Datum	Začátek *	OPB , chovatel	Ks*	Plemena	Dražba
Pondělí	4.5.2015	9,00	OPB Benešov	38	MS	hodinu po skončení ZV
		14,30	Družstvo Velký Újezd	7	CH	x
		16,00	Sumega Petr, Heřmanice u Oder	1	MS	x
		16,30	VFU Brno ŠZP Nový Jičín	2	LI	x
Úterý	5.5.2015	9,00	OPB Benešov	19	AA,HE	hodinu po skončení ZV
		15,00	Minaříková Hana,Hluk	2	BA	x
		16,00	Dolňácko a.s.Hluk	1	BA	x
Středa	6.5.2015	9,00	OPB Osík	54	CH	hodinu po skončení ZV
Čtvrtek	7.5.2015	9,00	OPB Osík	24	LI,BM,HE,PI,PP	hodinu po skončení ZV
		15,00	Novotný Milan,Mezihoří	1	PP	x
Pátek	8.5.2015	9,00	Liponova a.s.,Lipoltice	34	CH	x
		15,00	Nečtinská zemědělská a.s.	38	LI	x
Sobota	9.5.2015	9,00	Zemědělská společnost Blšany	5	MS	x
		11,00	Družstvo vlastníků Libeň - Vtelno	4	CH	x
		13,30	Šilhanová Marie,Nová Ves	5	MS	x
		15,00	Šťastný Antonín,SZ,Vědllice	2	BA	x
		16,30	Hromas Jan,Stvolínky	2	AA	x
		17,30	Hodbod' Gustav,Libštát	1	GS	x
Neděle	10.5.2015	9,00	Farma Kaliště s.r.o.Č.Libchavy	6	LI	x
		12,00	VETLABFARM s.r.o.D.Dobrouč	11	AA	x
		15,00	Jaroš Zdeněk,Rosička	1	PI	x
Pondělí	11.5.2015	9,00	OPB Osík	32	AA,BA,MS	hodinu po skončení ZV
		16,00	Dvořák Josef,ing.,Telecí	10	AA	x
Úterý	12.5.2015	9,00	Marek Petr,Častonín	6	GS,BA	x
			Marková M.,Častonín	1	BA	x
		10,00	Kratochvíl David,Ing.,Horní Cerekev	1	MS	x
		11,00	Tegro s.r.o. Těšenov	13	AA	x
		14,00	Šašek Vl.,Rantířov	13	AA	x
		17,00	KLAS a.s. Číhošť	2	UU	x
Středa	13.5.2015	9,00	Habr František ml.,SZ,Báňovice	5	MS	x
		11,00	Egert Jiří,ing.,Lomnice n.Lužnicí	10	AA	x
		12,30	Tájek Jaroslav,Zvíkov	2	SA	x
		15,00	Farka Martin,Todně	8	LI	x
		17,00	Lepša Vladimír,Pěčín	1	MS	x
Čtvrtek	14.5.2015	9,00	ZD Brloh	21	AA,MS	x
		12,30	Placanda Jakub,Křenovice	1	MS	x
		13,00	Vondrušková Věra,Protivec	1	SA	x
		14,30	Kofroň Jan,Ing.,Radhostice	11	AA	x
		17,00	Kraml Eduard,Stachy	3	SA	x
Pátek	15.5.2015	9,00	Statek Kašperské Hory s.r.o.	4	MS	x
		10,30	Kubal Radek, Albrechtice	1	LI	x
		11,00	Kubal Petr,Podmokly	4	MS	x
		13,00	Valenta Petr,Budyně	2	MS	x
		14,00	Černěveský Háj s.r.o.	3	LI	x
		15,00	Maletická farma s.r.o.	5	CH,LI	x
	16,30	Diviš Miroslav,Láz	5	LI,MS	x	

\* začátky ZV u chovatelů jsou orientační

\*\* počty býků na začátku odchovu

## Vysvětlivky ke zkratkám ve jménech v katalogu :

ET	- býček narozen po embryotrasferu
RED	- zbarvení red angus
P,V	- bezrohý / volný roh - heterozygot (MS,CH,LI,BA)
PP	- bezrohý – homozygot stanovený testem DNA (MS,CH,LI,BA)
R	- rohatý (MS)
+/+	- homozygot s alelami způsobujícími běžné osvalení (GS)
+/MH	- heterozygot s jednou alelou podmiňující dvojí osvalení (GS)
MH/MH	- homozygot - obě alely podmiňující dvojí osvalení (GS – oddíl „B“ PK )

### U matek plemene BA

Třída	Výška kříž (cm)	Hmotnost (kg)	RPH přímý efekt	RPH mat. efekt	RPH osvalení
SE	147 a více	800 a více	105 a vic	103 a vic	103 a vic
EC	147 a více	800 a více	105 a vic	pod 103	103 a vic
EM	147 a více	800 a více	pod 105	103 a vic	pod 103
CM	pod 147	pod 800	105 a vic	103 a vic	103 a vic
C1	pod 147	pod 800	105 a vic	pod 103	103 a vic
M1	pod 147	pod 800	pod 105	103 a vic	pod 103

### Popisky grafu úrovně plemenných hodnot

Jednotlivé plemenné hodnoty jsou rozděleny do pásem na základě výpočtu kvantilu normálního rozložení, které udávají, jak si konkrétní jedinec stojí v porovnání s průměrem populace plemenných býčků odchovaných v období 2010 - 2015.

pásma	Pozice býka v rámci populace	zkratka	Popis údaje v grafu
10	býk patří hodnotou RPH do 10 % nejlepších býků v daném ukazateli	<i>RphT</i>	RPH pro přírůstek v testu
9	býk patří hodnotou RPH do 20 % nejlepších býků v daném ukazateli	<i>RphN</i>	RPH pro životní přírůstek
8	býk patří hodnotou RPH do 30 % nejlepších býků v daném ukazateli	<i>RpPP</i>	RPH pro přímý efekt porody
7	býk patří hodnotou RPH do 40 % nejlepších býků v daném ukazateli	<i>RpRU</i>	RPH pro přímý efekt růst
6	býk patří hodnotou RPH do 50 % nejlepších býků v daném ukazateli	<i>MatPP</i>	RPH pro maternální efekt porody
5	býk patří hodnotou RPH do průměru býků v daném ukazateli	<i>MatRU</i>	RPH pro maternální efekt růst
4	býk patří hodnotou RPH do 60 % nejlepších býků v daném ukazateli	<i>phTR</i>	RPH pro lineární hodnocení těl. rámce
3	býk patří hodnotou RPH do 70 % nejlepších býků v daném ukazateli	<i>phKT</i>	RPH pro lineární hodnocení kap. těla
2	býk patří hodnotou RPH do 80 % nejlepších býků v daném ukazateli	<i>phOS</i>	RPH pro lineární hodnocení osvalení
1	býk patří hodnotou RPH do 90 % nejlepších býků v daném ukazateli	<i>phUT</i>	RPH pro lineární hodnocení užit. typ

### Hlavní selekční kritéria pro výběr do plemnitby na OPB a odchovu u chovatele

Hlavním selekčním kritériem bude pouze lineární hodnocení při základním výběru.

#### Důvody vyřazení před základním výběrem

- hodnocení tělesného rámce (1,2,3 body dle parametrů daného plemene)
- hodnocení bodů za hmotnost v 365 dnech (1,2,3 body dle parametrů daného plemene)
- nepředvedení býka k základnímu výběru na ohlávce nebo na vodící tyči
- na základě rozhodnutí majitele býka o jeho vyřazení
- zdravotní důvody (displazie varlat, apod.)

#### Důvody vyřazení při základním výběrem

- hodnocení délky těla (1,2,3 body dle parametrů daného plemene)
- hodnocení ukazatelů kapacity těla (1,2,3 body dle parametrů daného plemene)
- hodnocení ukazatelů osvalení (1,2,3 body dle parametrů daného plemene)
- hodnocení užitkové typu (1,2,3 body dle parametrů daného plemene)
- závažné vady exteriéru při základním výběru
- neodpovídající funkčnost končetin při základním výběru
- zdravotní důvody (displazie varlat, apod.)

## Reklamační řád pro základní výběry býků

Majitel odchovávaného býčka má právo podat reklamaci proti rozhodnutí výběrové komise (ČSCHMS). Tato reklamační může mít písemnou nebo ústní formu. Po skončení základního výběru býků vyzve předseda výběrové komise k podání případných protestů (reklamací). Reklamační se podává nejpozději do 60-ti minut od výzvy předsedy výběrové komise. Reklamační se podává předsedovi výběrové komise. Jménem majitele býka může jednat také zástupce OPB. Po vznesení reklamační následuje nové předvedení býka. Reklamační je podmíněna složením nevratné kauce 1000 Kč, přičemž polovina z této částky je určena pro provozovatele OPB a polovina pro ČSCHMS. Tato kauce musí být složena okamžitě v hotovosti v době podání reklamační předsedovi výběrové komise.

V případě shodného verdiktu výběrové komise a majitele býka je platný tento shodný verdikt.

V případě neshody mezi verdiktem výběrové komise a majitelem býka bude proveden nový základní výběr. Provedení nového základního výběru je podmíněno složením kauce 5000 Kč za každého reklamovaného býka. Kauce se skládá na účet ČSCHMS nejpozději do 10-ti kalendářních dnů ode dne provedení základního výběru. V případě, že nebudou peníze připsány na účet v daném termínu, platí původní verdikt výběrové komise a reklamační se dále neřeší. Nový základní výběr se uskuteční do 30-ti dnů od sporného výběru na místě, kde byla podána reklamační, pokud se obě strany nedohodnou jinak. Většinové složení komise nesmí být totožné se složením komise, která vynesla sporný verdikt. O složení komise rozhoduje ČSCHMS po dohodě s příslušným chovatelským klubem a Radou PK daného plemene. O závěru nového základního výběru je sepsán nový výběrový protokol. Proti tomuto rozhodnutí se již nelze dále odvolat. V případě, že je potvrzeno původní rozhodnutí výběrové komise, propadá kauce ve prospěch ČSCHMS, v opačném případě se vrací majiteli býka do 10-ti kalendářních dní od provedení nového základního výběru. Náklady spojené s novým základním výběrem nese strana, která při svém rozhodnutí či jednání nebyla v právu.

V každém případě se o reklamaci vede písemný zápis. Rozhodnutí výběrové komise se váže ke konkrétnímu zvířeti v konkrétním čase a není možno se na něj odvolávat v případných následných sporech. Schváleno výborem ČSCHMS dne 21.3.2006 v Hradištku pod Medníkem, změny schváleny VČS dne 6.9.2007.



<b>Sekretariát:</b> ČSCHMS Praha Těšnov 17 11705 Praha 1 Mobil : +420 724 007 860 Telefon : +420 221 812 865 E-mail : <a href="mailto:info@cschms.cz">info@cschms.cz</a>	<b>Ředitel PK</b> <i>Kopecký Jan</i> Osík 201 569 67 Osík u Litomyšle Mobil : +420 724 007 862 Telefon : +420 461 612 809 E-mail : <a href="mailto:kopeccky@cschms.cz">kopeccky@cschms.cz</a>	<b>Adresa PK</b> <i>Stará Anna</i> Osvoboditelů 35/9 410 02 Lovosice Mobil : +420 724 073 641 E-mail : <a href="mailto:stara@cschms.cz">stara@cschms.cz</a>
---	--	---

Číslo : **652383 071 CZ ARON Z ÚJEZDU** Číslo katalogu 1  
 Dat.nar. : 17.02.2014 Plemeno : T100 Charolais  
 Chovatel : Družstvo Velký Újezd  
 Majitel : Družstvo Velký Újezd

OOO ZCH 220 BLASON 4286100325  
 OO ZCH 388 IMPAIR RR3 1893102983  
 MOO 2178102945 FR OFFICINE 2178102945

**OTEC ZTI 551 TORINO 3615002123**  
 OMO 269 051 OSCAR 98 0398122302  
 MO 3615000135 FR RAISSA 3615000135  
 MMO 3689101904 FR ELEGANTE 3689101904

OOM ZTI 087 RURAL 6502730908  
 OM ZTI 227 CHURCHILL 0312677943  
 MOM 398126039 FR OLIVETTE 0398126039

**MATKA 215191 971 CZ 010000215191971**  
 OMM ZCH 750 LINHA 362052025275  
 MM 149130 971 CZ 010000149130971  
 MMM 125341 705 CZ 010000125341705

Vlastní užitkovost: ve 120d: **182 kg** ve 210d: **316 kg** v 365d: **538 kg** / kříž: **134 cm**  
 Přírustek od narození: **1402 g / 100** šourek **42 cm**  
 Věk při ZV **441** dní aktuálně k 27.03.15 hmotnost: **608 kg** výška v kříži: **139 cm**

PLEMENNÉ HODNOTY										LINEARNÍ HODNOCENÍ						
	pp	ru	pp	ru	TR	KT	OS	UT		Hmot	kříž	TR	KT	OS	UT	CE
BÝK	PE	105	109	ME	102	105	125	112	105	111						
MATKA	PE	99	104	ME	107	103	105	98	96	98	690	147	23	19	18	6 66
OTEC	PE	110	109	ME	98	105	103	113	113	114						

HODNOCEN: TR 8 / / 8 KT / / OS / / UT Výsledek:

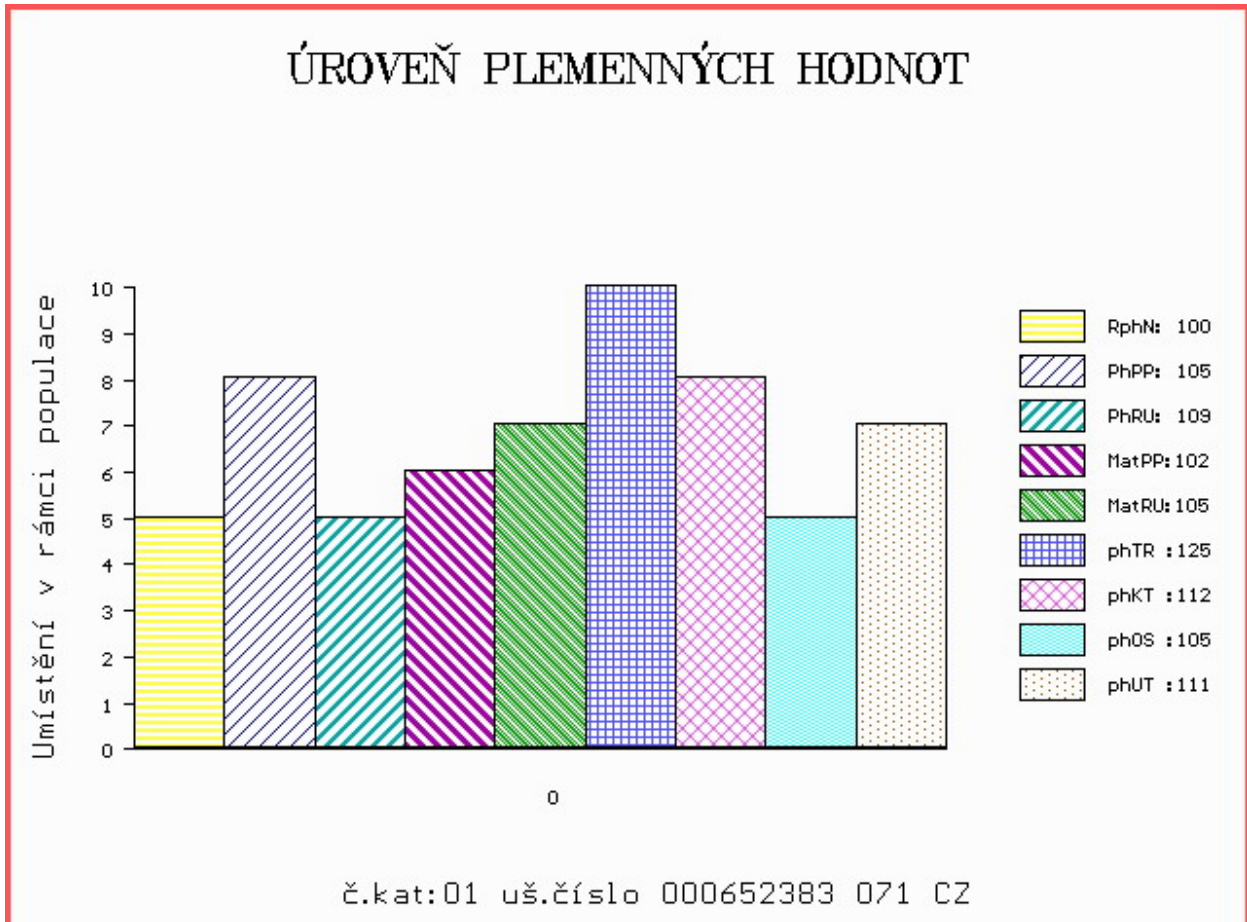



Číslo : **673879 071 CZ APLAUS Z ÚJEZDU** Číslo katalogu 2  
 Dat.nar. : 05.03.2014 Plemeno : T100 Charolais  
 Chovatel : Družstvo Velký Újezd  
 Majitel : Družstvo Velký Újezd

OOO ZCH 451 GENK 1891101481  
 OO ZCH 702 NORBARD 1497101100  
 MOO 1493103326 FR ISRAEL 1493103326

**OTEC ZTI 498 RADOTÍN ET 442000565419053**  
 OMO ZCH 220 BLASON 4286100325  
 MO 116997 511 CZ KAROLÍNA BOVET ET 069000116997511  
 MMO 1996 417 CZ ELEN BOVET 069417001996

OOM CHP 448 IGEN 032585109189  
 OM ZCH 750 LINHA 362052025275  
 MOM 52142 545 CZ 032545052142

**MATKA 149120 971 CZ 010000149120971**  
 OMM ZCH 352 FOX 012417000500  
 MM 112752 705 CZ CHYPRÉ 010705112752  
 MMM 588 417 CZ INFANTE RJ 0393113352

Vlastní užitkovost: ve 120d: **210 kg** ve 210d: **333 kg** v 365d: **521 kg** / kříž: **136 cm**  
 Přírustek od narození: **1403 g / 103** šourek **39 cm**  
 Věk při ZV **425** dní aktuálně k 27.03.15 hmotnost: **587 kg** výška v kříži: **138 cm**

PLEMENNÉ HODNOTY										LINEARNÍ HODNOCENÍ								
	pp	ru	pp	ru	TR	KT	OS	UT		Hmot	kříž	TR	KT	OS	UT	CE		
BÝK	PE	96	108	ME	100	106	118	114	113	116								
MATKA	PE	99	100	ME	103	107	107	101	102	104	690	/	140	20	18	18	6	62
OTEC	PE	95	106	ME	93	105	111	108	106	108								

HODNOCEN: TR 8 / / 7 KT / / OS / / UT Výsledek:

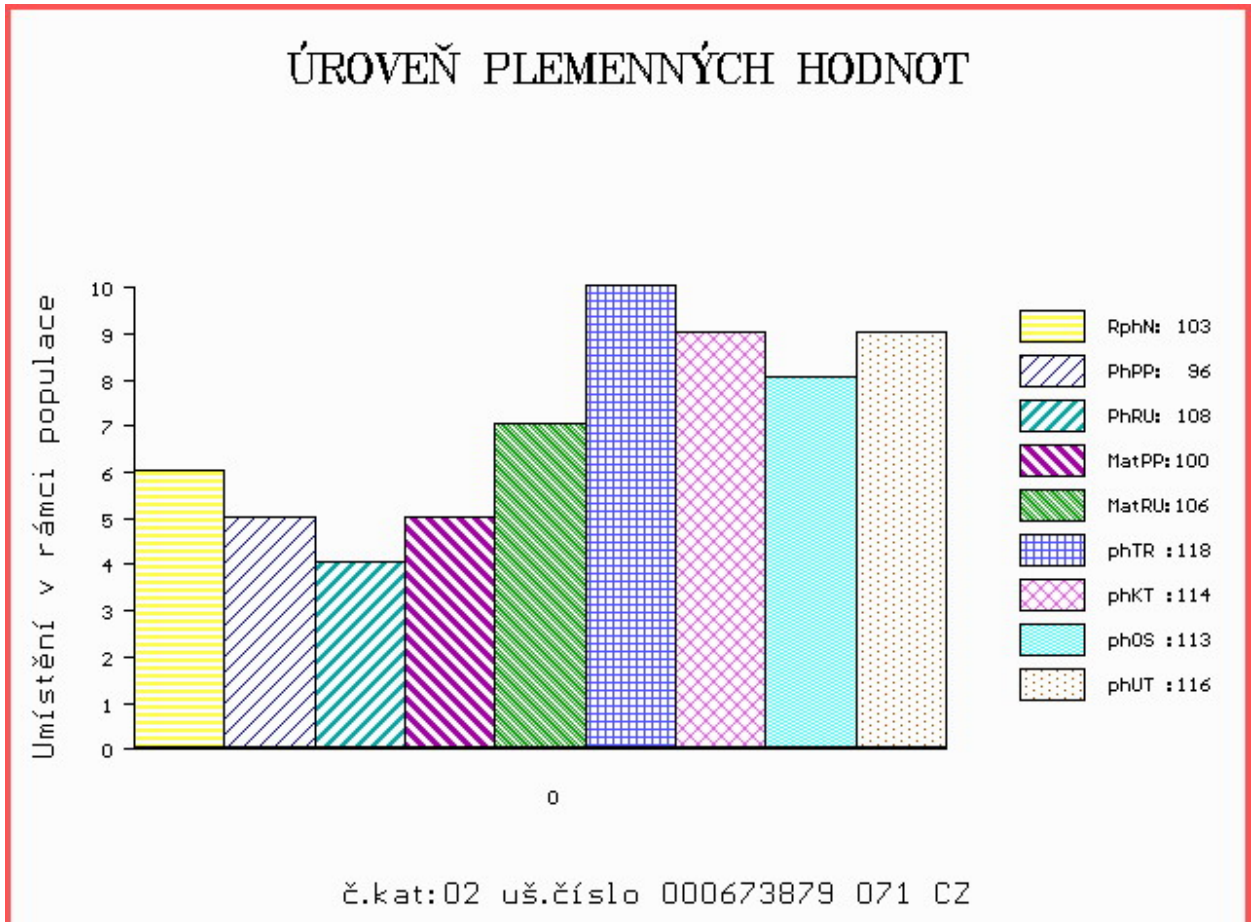

Číslo : **673880 071 CZ ANGOR Z ÚJEZDU** Číslo katalogu 3  
 Dat.nar. : 06.03.2014 Plemeno : T100 Charolais  
 Chovatel : Družstvo Velký Újezd  
 Majitel : Družstvo Velký Újezd

OOO ZCH 451 GENK 1891101481  
 OO ZCH 702 NORBARD 1497101100  
 MOO 1493103326 FR ISRAEL 1493103326

**Otec ZTI 498 RADOTÍN ET 442000565419053**

OMO ZCH 220 BLASON 4286100325  
 MO 116997 511 CZ KAROLÍNA BOVET ET 069000116997511  
 MMO 1996 417 CZ ELEN BOVET 069417001996

OOM ZTI 087 RURAL 6502730908  
 OM ZTI 227 CHURCHILL 0312677943  
 MOM 398126039 FR OLIVETTE 0398126039

**MATKA 197906 971 CZ 010000197906971**

OMM ZCH 750 LINHA 362052025275  
 MM 132384 971 CZ 010000132384971  
 MMM 116356 705 CZ IBIZA 010000116356705

Vlastní užitkovost: ve 120d: **180 kg** ve 210d: **318 kg** v 365d: **519 kg** / kříž: **134 cm**  
 Přírustek od narození: **1365 g / 104** šourek **40 cm**  
 Věk při ZV **424** dní aktuálně k 27.03.15 hmotnost: **569 kg** výška v kříži: **135 cm**

**PLEMENNÉ HODNOTY**

**LINEARNÍ HODNOCENÍ**

	pp	ru	ME	pp	ru	TR	KT	OS	UT	Hmot	kříž	TR	KT	OS	UT	CE	
BÝK	PE	99	105	ME	100	110	112	112	111	112							
MATKA	PE	95	108	ME	108	109	98	103	104	103	760	146	22	19	17	6	64
Otec	PE	95	106	ME	93	105	111	108	106	108							

HODNOCEN: TR 7 / / 7 KT / / OS / / UT Výsledek:

**ÚROVEŇ PLEMENNÝCH HODNOT**

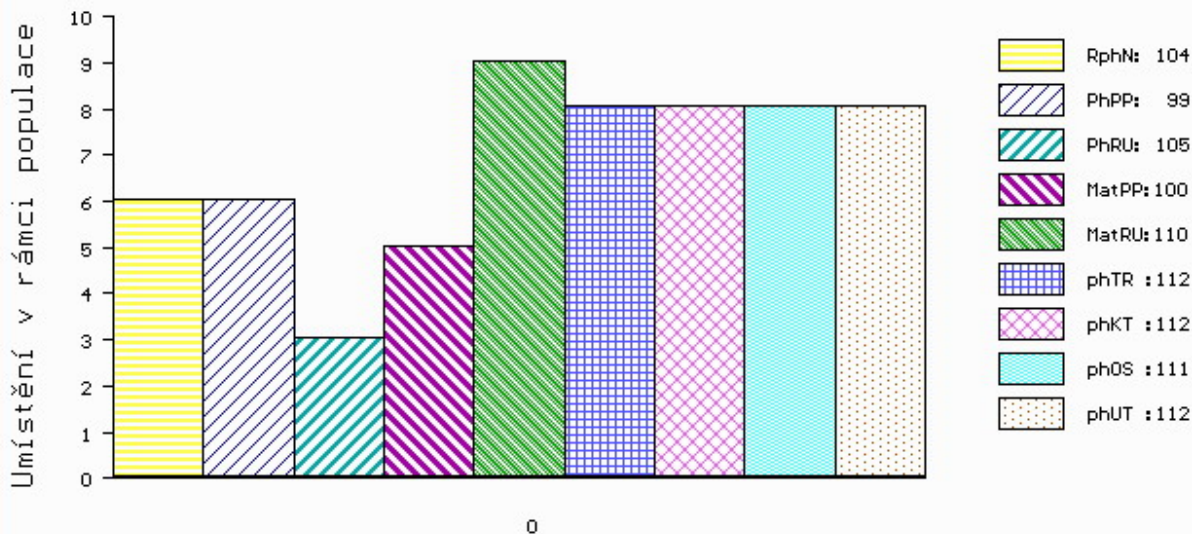

č.kat:03 uš.číslo 000673880 071 CZ



Číslo : **673882 071 CZ APEX Z ÚJEZDU** Číslo katalogu 4  
 Dat.nar. : 14.03.2014 Plemeno : T100 Charolais  
 Chovatel : Družstvo Velký Újezd  
 Majitel : Družstvo Velký Újezd

OOO ZCH 451 GENK 1891101481  
 OO ZCH 702 NORBARD 1497101100  
 MOO 1493103326 FR ISRAEL 1493103326

**OTEC ZTI 498 RADOTÍN ET 442000565419053**

OMO ZCH 220 BLASON 4286100325  
 MO 116997 511 CZ KAROLÍNA BOVET ET 069000116997511  
 MMO 1996 417 CZ ELEN BOVET 069417001996

OOM CHP 448 IGEN 032585109189  
 OM ZCH 750 LINHA 362052025275  
 MOM 52142 545 CZ 032545052142

**MATKA 149130 971 CZ 010000149130971**

OMM CHP 297 CHRISTIÁN 128582112814  
 MM 125341 705 CZ 010000125341705  
 MMM 112752 705 CZ CHYPRĚ 010705112752

Vlastní užitkovost: ve 120d: **190 kg** ve 210d: **326 kg** v 365d: **596 kg** / kříž: **139 cm**  
 Přírustek od narození: **1532 g / 103** šourek **41 cm**  
 Věk při ZV **416** dní aktuálně k 27.03.15 hmotnost: **620 kg** výška v kříži: **139 cm**

PLEMENNÉ HODNOTY										LINEARNÍ HODNOCENÍ								
	pp	ru	pp	ru	TR	KT	OS	UT		Hmot	kříž	TR	KT	OS	UT	CE		
BÝK	PE	103	109	ME	100	106	0	0	0	0								
MATKA	PE	104	101	ME	108	107	111	103	102	104	820	/	150	26	21	19	7	73
OTEC	PE	95	106	ME	93	105	111	108	106	108								

HODNOCEN: TR 9 / /10 KT / / OS / / UT Výsledek:

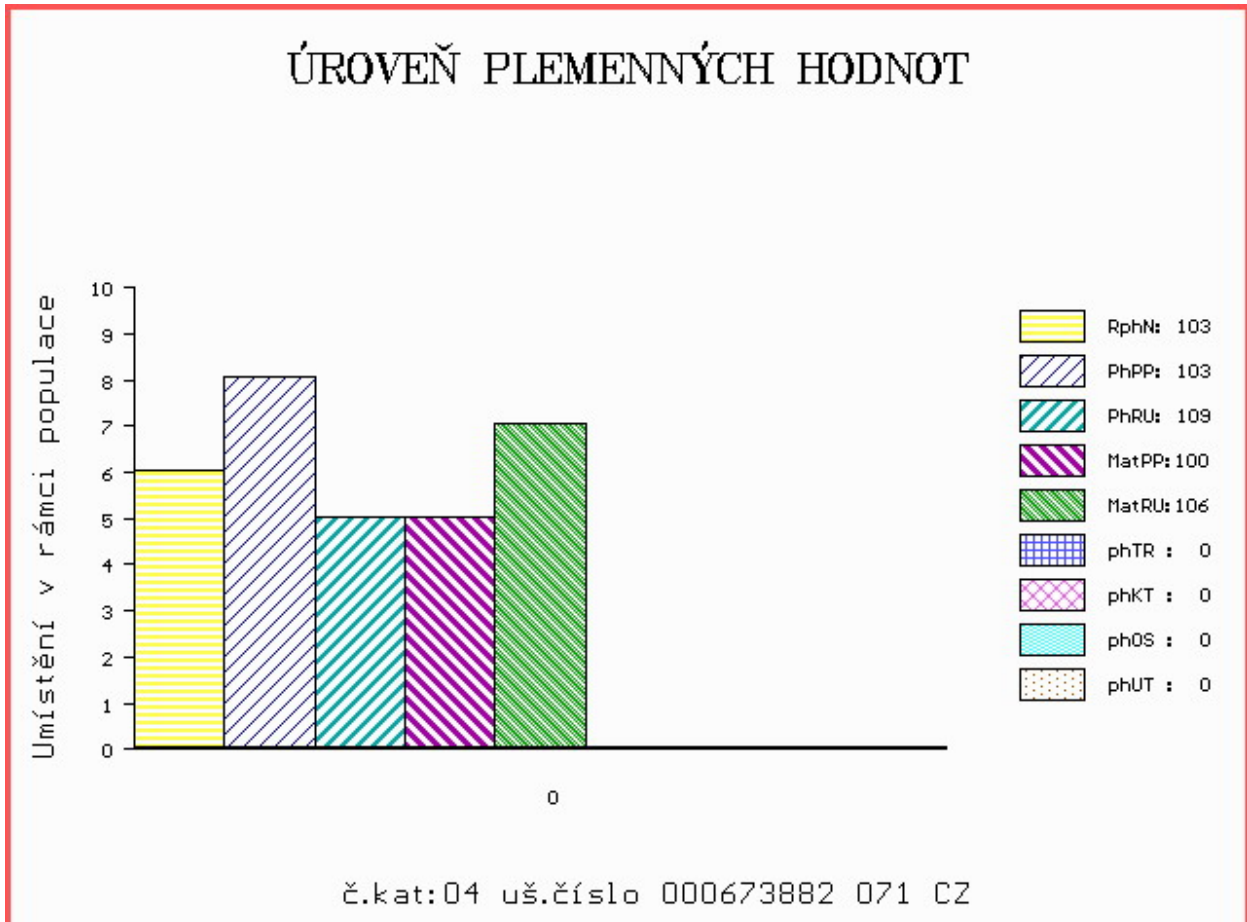

Číslo : **673883 071 CZ ANTOL Z ÚJEZDU** Číslo katalogu 5  
 Dat.nar. : 15.03.2014 Plemeno : T100 Charolais  
 Chovatel : Družstvo Velký Újezd  
 Majitel : Družstvo Velký Újezd

OOO ZCH 451 GENK 1891101481  
 OO ZCH 702 NORBARD 1497101100  
 MOO 1493103326 FR ISRAEL 1493103326

**OTEC ZTI 498 RADOTÍN ET 442000565419053**  
 OMO ZCH 220 BLASON 4286100325  
 MO 116997 511 CZ KAROLÍNA BOVET ET 069000116997511  
 MMO 1996 417 CZ ELEN BOVET 069417001996

OOM CHP 448 IGEN 032585109189  
 OM ZCH 750 LINHA 362052025275  
 MOM 52142 545 CZ 032545052142

**MATKA 215174 971 CZ 010000215174971**  
 OMM CHP 022 CIRIL 029586010208  
 MM 9841 971 CZ 01000009841971  
 MMM 112770 705 CZ IDA 010705112770

Vlastní užitkovost: ve 120d: **209** kg ve 210d: **324** kg v 365d: **561** kg / kříž: **132** cm  
 Přírustek od narození: **1427** g / **107** šourek **40** cm  
 Věk při ZV **415** dní aktuálně k 27.03.15 hmotnost: **579** kg výška v kříži: **132** cm

PLEMENNÉ HODNOTY										LINEARNÍ HODNOCENÍ								
	pp	ru	pp	ru	TR	KT	OS	UT		Hmot	kříž	TR	KT	OS	UT	CE		
BÝK	PE	100	110	ME	97	107	112	112	112	113								
MATKA	PE	105	103	ME	99	109	102	97	97	98	680	/	142	24	19	17	6	66
OTEC	PE	95	106	ME	93	105	111	108	106	108								

HODNOCEN: TR 5 / / 9 KT / / OS / / UT Výsledek:

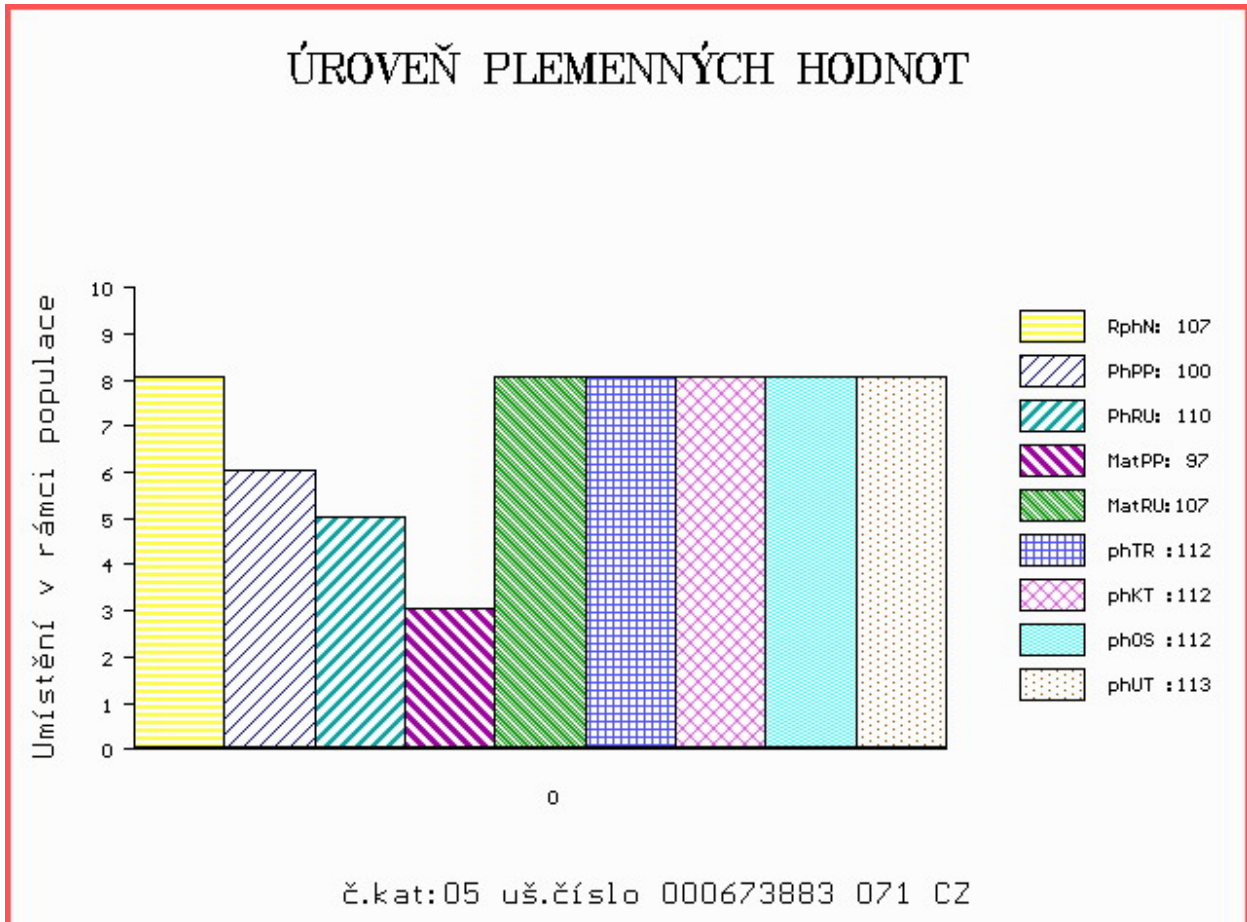

Číslo : **673889 071 CZ ANODA Z ÚJEZDU** Číslo katalogu 6  
 Dat.nar. : 31.03.2014 Plemeno : T100 Charolais  
 Chovatel : Družstvo Velký Újezd  
 Majitel : Družstvo Velký Újezd

OOO ZCH 451 GENK 1891101481  
 OO ZCH 702 NORBARD 1497101100  
 MOO 1493103326 FR ISRAEL 1493103326

**OTEC ZTI 498 RADOTÍN ET 442000565419053**  
 OMO ZCH 220 BLASON 4286100325  
 MO 116997 511 CZ KAROLÍNA BOVET ET 069000116997511  
 MMO 1996 417 CZ ELEN BOVET 069417001996

OOM CHP 448 IGEN 032585109189  
 OM ZCH 750 LINHA 362052025275  
 MOM 52142 545 CZ 032545052142

**MATKA 174014 971 CZ 010000174014971**  
 OMM ZCH 352 FOX 012417000500  
 MM 116356 705 CZ IBIZA 010000116356705  
 MMM 605 417 CZ 5F 010417000605

Vlastní užitkovost: ve 120d: **196 kg** ve 210d: **316 kg** v 365d: **556 kg** / kříž: **136 cm**  
 Přírustek od narození: **1407 g / 102** šourek **39 cm**  
 Věk při ZV **399** dní aktuálně k 27.03.15 hmotnost: **550 kg** výška v kříži: **136 cm**

PLEMENNÉ HODNOTY										LINEARNÍ HODNOCENÍ						
	pp	ru	pp	ru	TR	KT	OS	UT		Hmot	kříž	TR	KT	OS	UT	CE
BÝK	PE	99	111	ME	101	101	115	105	102	106						
MATKA	PE	95	108	ME	109	99	102	96	96	97	770	145	24	22	18	8 72
OTEC	PE	95	106	ME	93	105	111	108	106	108						

HODNOCEN: TR 8 / / 9 KT / / OS / / UT Výsledek:

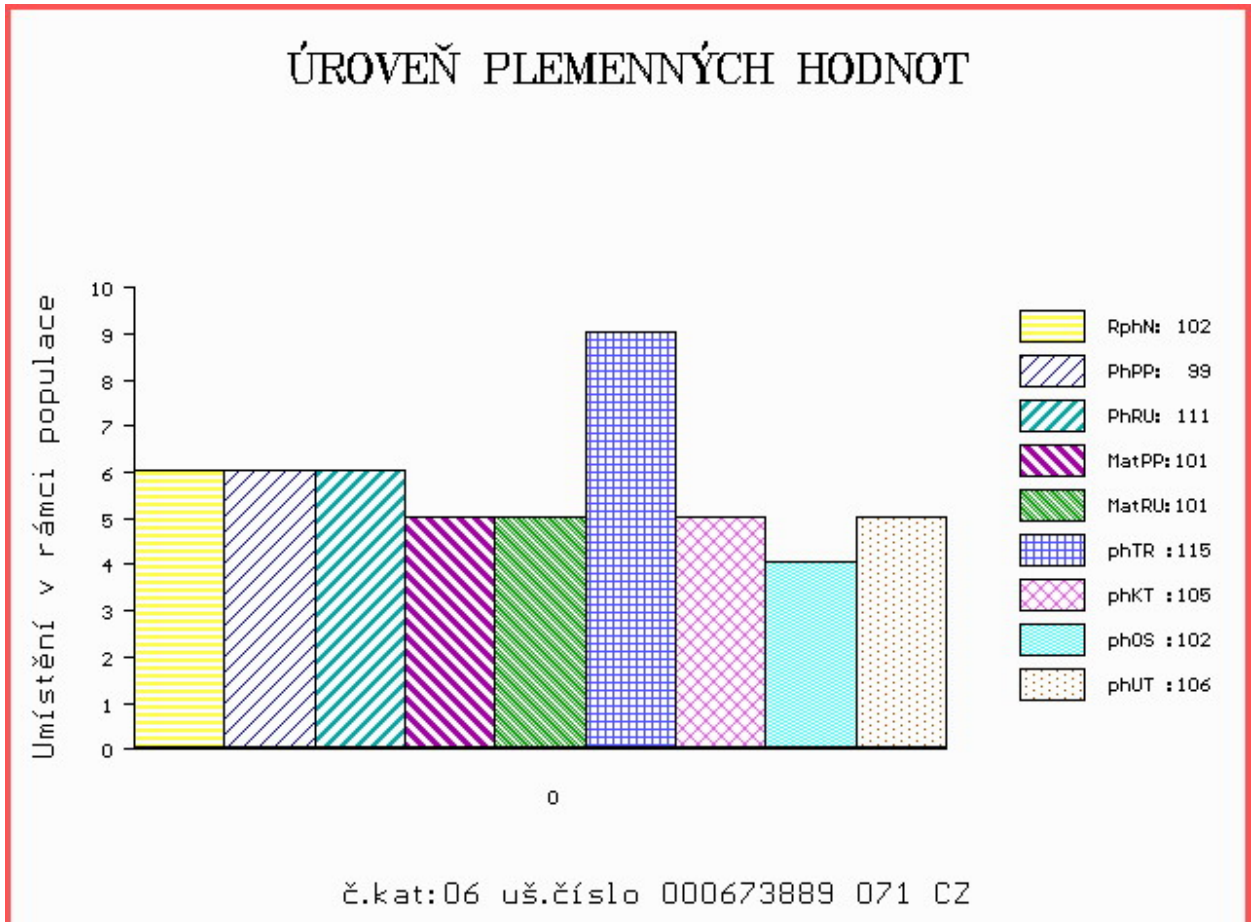

**Býci vyřazení před základním výběrem**

Číslo : **673872 071 CZ ARIF Z ÚJEZDU** Číslo katalogu 7  
 Dat.nar. : 26.02.2014 Plemeno : T100 Charolais  
 Chovatel : Družstvo Velký Újezd  
 Majitel : Družstvo Velký Újezd

OOO	000	ULTRABEAU	0311624326
OO	272 087	CHARMEUR	2307106478
MOO	2300106846	FR PIAF	2300106846
<b>O TEC</b>	<b>ZTI</b>	<b>740</b>	<b>F AINEANT</b>
OMO	272 084	SAHARA	2351105660
MO	2306105778	FR BARBARA	2306105778
M MO	2303101016	FR TAIGA	2303101016
OOM	265 838	EXCLUSIF	8589103317
OM	ZCH 704	NATUR	3697010336
MOM	3694103188	FR LUCILE	3694103188
<b>MATKA</b>	<b>149145</b>	<b>971 CZ</b>	<b>010000149145971</b>
OMM	ZCH 750	LINHA	362052025275
MM	114919	971 CZ	010000114919971
MMM	8911	417 CZ HEDVA	010417008911

Vlastní užitkovost: ve 120d: **195** kg ve 210d: **285** kg v 365d: **448** kg / kříž: **136** cm  
 Přírustek od narození: **1162** g / **89** šourek **0** cm  
 Věk při ZV **432** dní aktuálně k 27.03.15 hmotnost: **510** kg výška v kříži: **136** cm

PLEMENNÉ HODNOTY										LINEARNÍ HODNOCENÍ						
	pp	ru	pp	ru	TR	KT	OS	UT	Hmot	kříž	TR	KT	OS	UT	CE	
BÝK	PE	<b>88</b>	<b>98</b>	ME	<b>103</b>	<b>103</b>	<b>99</b>	<b>102</b>	<b>104</b>	<b>102</b>						
MATKA	PE	<b>93</b>	<b>108</b>	ME	<b>108</b>	<b>99</b>	<b>106</b>	<b>100</b>	<b>100</b>	<b>102</b>	<b>770</b>	<b>147</b>	<b>24</b>	<b>20</b>	<b>20</b>	
O TEC	PE	<b>92</b>	<b>90</b>	ME	<b>93</b>	<b>103</b>	<b>103</b>	<b>110</b>	<b>113</b>	<b>110</b>						

HODNOCEN: TR 7 / / 3 KT / / OS / / UT Výsledek: **před ZV-hm.365d**

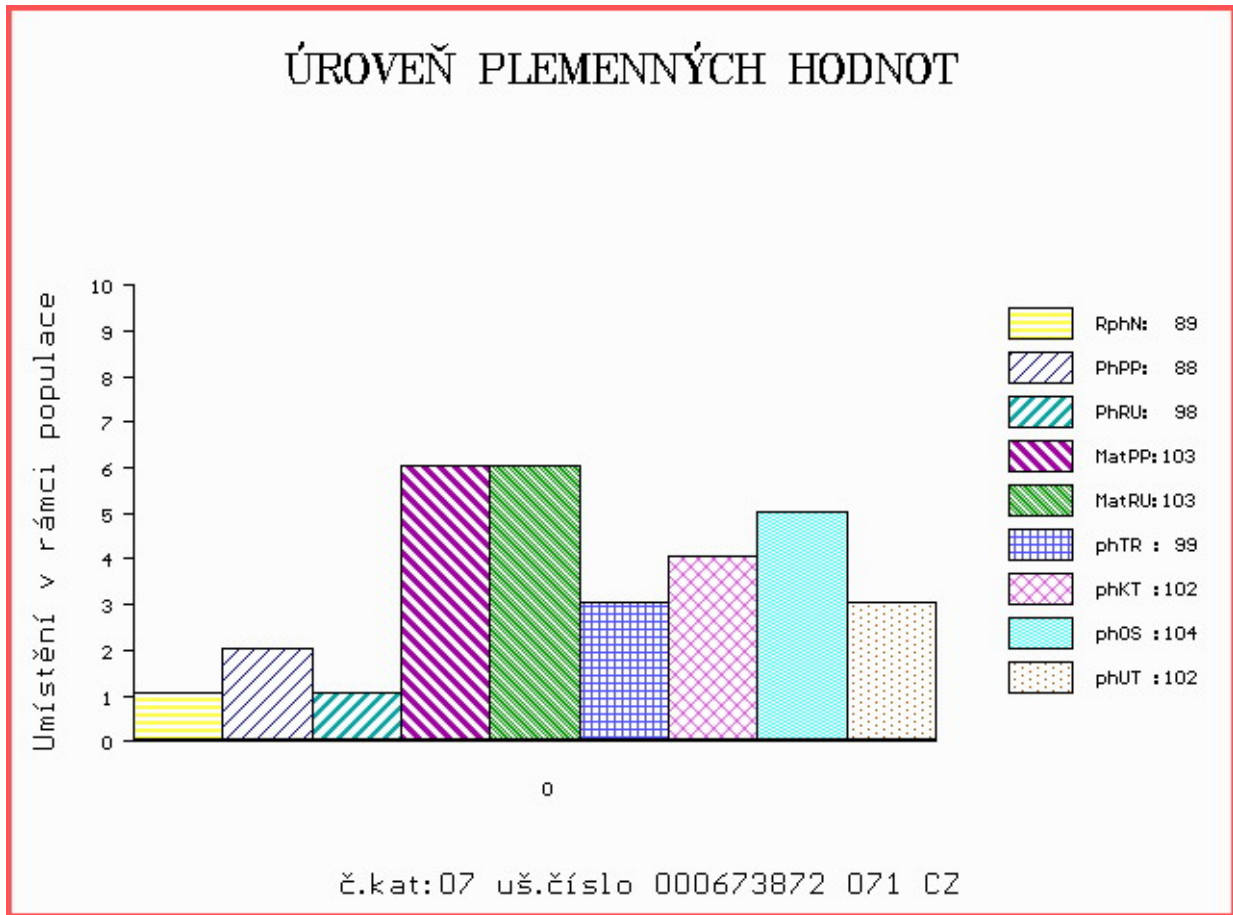



LIVE  
STOCK  
VÝS+AVA  
ZVÍŘAT

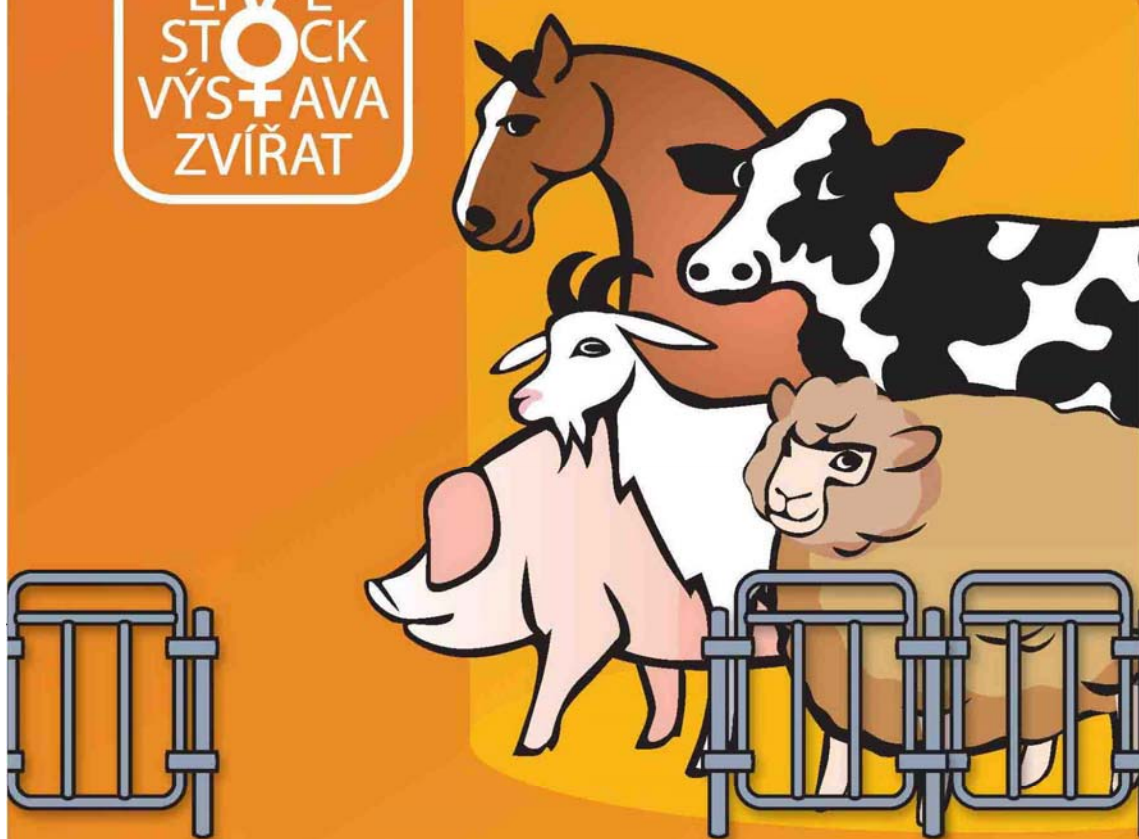

**NÁRODNÍ VÝSTAVA HOSPODÁŘSKÝCH  
ZVÍŘAT A ZEMĚDĚLSKÉ TECHNIKY**  
**25.-28.6.2015 BRNO – VÝSTAVIŠTĚ**

Souběžně konané akce:



**PROPET**

[www.vystavazvirat.cz](http://www.vystavazvirat.cz)



**C**entral  
**E**uropean  
**E**xhibition  
**C**entre

BVV



Veletřhy  
Brno