

KATALOG ZÁKLADNÍHO VÝBĚRU
dne 5.5.2015
OPB Benešov
začátek cca 09,00 hod.

Č. k.	Číslo býčka	OTEC st.reg.	DATUM NAROZENÍ	PLEM. 	PŘÍRUSTEK (g)				CH O V A T E L	
					test RPH	živ. RPH				
1	839696	031 CZ	ZAA 669	14.01.14	G100	1783	109	1444	108	Angusfarma Mýto, Milan Šusta
2	844565	031 CZ	ZAA 899	15.01.14	G100	2016	113	1440	114	Šebelka Milan, SZ, Rančice
3	827972	031 CZ	ZAA 896	01.02.14	G100	1866	108	1496	110	Zítek Jaroslav, Pechova Lhota
4	827973	031 CZ	ZAA 896	03.02.14	G100	1766	112	1475	112	Zítek Jaroslav, Pechova Lhota
5	891092	031 CZ	ZAA 735	08.02.14	G100	1933	113	1498	107	Angusfarma Mýto, Milan Šusta
6	567826	051 CZ	PAA 017	19.02.14	G100	1800	105	1419	110	Hromas Jan, Stvolínky
7	567827	051 CZ	ZAA 807	21.02.14	G100	2016	117	1524	114	Hromas Jan, Stvolínky
8	874769	031 CZ	ZAA 804	23.02.14	G100	1758	113	1408	112	Šebelka Milan, SZ, Rančice
9	769368	032 CZ	PAA 346	24.02.14	G100	1866	103	1434	101	Fikerle Daniel, Bc., Újezdec
10	892243	031 CZ	ZAA 899	03.03.14	G100	1633	108	1478	113	Šebelka Milan, SZ, Rančice
11	586441	051 CZ	PAA 017	05.03.14	G100	1700	105	1439	109	Hromas Jan, Stvolínky
12	586443	051 CZ	PAA 017	05.03.14	G100	1850	106	1561	111	Hromas Jan, Stvolínky
13	769369	032 CZ	PAA 346	07.03.14	G100	1375	90	1347	92	Fikerle Daniel, Bc., Újezdec
14	856832	031 CZ	PAA 019	20.03.14	G100	1758	103	1403	106	Kubata Zdeněk, Vrábče
15	852060	061 CZ	ZAA 601	22.03.14	G100	1875	106	1603	105	Vaníček Josef, Hojovice
16	782888	032 CZ	HRF 371	19.02.14	U100	1575	100	1409	105	Zelený Jiří, Drouhaveč
17	782892	032 CZ	HRF 208	23.02.14	U100	1516	96	1281	95	Zelený Jiří, Drouhaveč
18	782896	032 CZ	HRF 371	01.03.14	U100	1458	93	1445	96	Zelený Jiří, Drouhaveč

Býci vyřazení před základním výběrem

Č. k.	Číslo býčka	OTEC st.reg.	Datum narození	Body Plem.	VT HM	CHOVATEL	Důvod vyřazení

Plemenné hodnoty uvedené v katalogu jsou spočítány k 31.3.2015



<i>Den</i>	<i>Datum</i>	<i>Začátek</i> *	<i>OPB , chovatel</i>	<i>Ks**</i>	<i>Plemena</i>	<i>Dražba</i>
Pondělí	20.4.2015	9,00	<i>OPB Janovice</i>	34	AA,HE,CH,LI,MS	<i>hodinu po skončení ZV</i>
		15,00	<i>Reinold Manfred,Stará Červená Voda</i>	4	MS	x
		16,00	<i>ZD Agroholding Bernartice</i>	1	PI	x
Úterý	21.4.2015	8,00	<i>OPB Cunkov</i>	60	LI	<i>hodinu po skončení ZV</i>
		16,00	<i>Farma Kozák s.r.o.</i>	1	LI	x
		16,30	<i>Dvořák Karel,Starcova Lhota</i>	3	LI	
		17,00	<i>Kačírek Pavel,Nový Kostelec</i>	1	LI	x
Středa	22.4.2015	9,00	<i>OPB Cunkov</i>	39	AA,CH	<i>hodinu po skončení ZV</i>
		16,00	<i>Bartůněk Karel, Přílepov</i>	2	HE	x
		17,00	<i>Žížala Josef ml.,Úročnice</i>	4	MS	x
Čtvrtek	23.4.2015	9,00	<i>OPB Cunkov</i>	41	BA,BM,HE,MS,PI,SA	<i>hodinu po skončení ZV</i>
		16,00	<i>Bouda Petr ing.,Voděrádky</i>	6	CH	x
		17,30	<i>Zobal Vlastimil,Bor u Březnice</i>	5	CH	x
Pátek	24.4.2015	9,00	<i>OPB Měcholupy</i>	48	AA,BA,HE,MS,	<i>hodinu po skončení ZV</i>
		13,00	<i>Měcholupská zemědělská a.s.</i>	5	CH,MS	x
		17,00	<i>Nejdl Martin,Kvaslice</i>	2	AA	x
		17,00	<i>Nejdl Zdeněk,Kvaslice</i>	3	AA	x
Sobota	25.4.2015	9,00	<i>Kubík Dušan,Třebčice</i>	1	HE	x
		10,00	<i>Šumavský angus spol.s r.o.Soběsuky</i>	26	AA	x
		15,00	<i>Žaloudek Roman,Ptenín</i>	2	SS	x
		16,00	<i>Vacík Václav,Roupov</i>	15	GA,SS	x
Neděle	26.4.2015	8,00	<i>Šuranský Jaroslav,Otín,Planá u M.L.</i>	4	CH	x
		9,30	<i>Tůmová Anna ing.,M.Lázně</i>	3	AA	x
		12,00	<i>Chlupáčková Hana,Ing.,Ležnice</i>	3	MS	x
			<i>UFARMA spol s.r.o.,Čistá u R.-Ležnice</i>	1	CH	x
		13,00	<i>Danko Jan, Lobzy</i>	6	CH	x
		15,00	<i>Vaňousek Vladimír,farma Javorná</i>	6	SA	x
		17,00	<i>MORAVIA ZL Cheb spol sro.,Kopanina</i>	5	AA	x
Pondělí	27.4.2015	9,00	<i>OPB Kundratice</i>	56	AA,CH,LI,MS,	<i>hodinu po skončení ZV</i>
		12,00	<i>Zatloukal Jan,Velké Dvorce</i>	7	CH	x
		16,00	<i>Černý Josef Ing.,Raková</i>	1	CH	x
		17,00	<i>Nováková Hana,Sirá</i>	4	CH	x
Úterý	28.4.2015	9,00	<i>OPB H.Jadruž</i>	23	CH,MS	<i>hodinu po skončení ZV</i>
		13,00	<i>Skalický J.,Libnov</i>	19	AA	x
Středa	29.4.2015	9,00	<i>OPB Benešov</i>	52	CH	<i>hodinu po skončení ZV</i>
Čtvrtek	30.4.2015	9,00	<i>OPB Benešov</i>	34	BA,LI,PI	<i>hodinu po skončení ZV</i>
		16,00	<i>Farma Kaliště s.r.o.Č.Libchavy</i>	7	LI	x
Pátek	1.5.2015	8,00	<i>Antoš Jiří,Kopidno</i>	2	CH	x
		10,00	<i>Lainka B.,farma Zdoňov</i>	4	MS	x
		12,00	<i>Zuzánek J.,ing,Bernartice</i>	3	CH	x
		14,00	<i>Zemědělská a.s.Výšina</i>	2	LI	x
Sobota	2.5.2015	8,00	<i>MU Brno - ŠZP Žabčice</i>	3	GS,MS,SA	x
		9,00	<i>Agrochyt s.r.o.Mohelno</i>	1	MS	x
		10,00	<i>Poláková Zdenka,Dolní Libochová</i>	2	MS	x
		10,30	<i>Hatlák Vlastimil,Meziboří</i>	10	CH	x
		12,30	<i>Statek Mitrov,a.s.</i>	14	AA	x
		14,30	<i>Hrtús Miroslav,Mírovka</i>	2	BA	x
		15,30	<i>ZD Pozovice</i>	12	CH	x
Neděle	3.5.2015	8,00	<i>Šeda J.,Helvíkovice</i>	5	LI	x
		9,00	<i>Paďour Leopold,Lukavice</i>	2	BA	x
		11,00	<i>Fišar Filip.,Lhotka</i>	3	LI	x
		15,00	<i>Montážně obchodní firma s.r.o.,B.Mlýn</i>	32	BB,GS,LI,PP,UU,VV	x

Den	Datum	Začátek *	OPB , chovatel	Ks*	Plemena	Dražba
Pondělí	4.5.2015	9,00	OPB Benešov	38	MS	hodinu po skončení ZV
		14,30	Družstvo Velký Újezd	7	CH	x
		16,00	Sumega Petr, Heřmanice u Oder	1	MS	x
		16,30	VFU Brno ŠZP Nový Jičín	2	LI	x
Úterý	5.5.2015	9,00	OPB Benešov	19	AA,HE	hodinu po skončení ZV
		15,00	Minaříková Hana,Hluk	2	BA	x
		16,00	Dolňácko a.s.Hluk	1	BA	x
Středa	6.5.2015	9,00	OPB Osík	54	CH	hodinu po skončení ZV
Čtvrtek	7.5.2015	9,00	OPB Osík	24	LI,BM,HE,PI,PP	hodinu po skončení ZV
		15,00	Novotný Milan,Mezihoří	1	PP	x
Pátek	8.5.2015	9,00	Liponova a.s.,Lipoltice	34	CH	x
		15,00	Nečtinská zemědělská a.s.	38	LI	x
Sobota	9.5.2015	9,00	Zemědělská společnost Blšany	5	MS	x
		11,00	Družstvo vlastníků Libeň - Vtelno	4	CH	x
		13,30	Šilhanová Marie,Nová Ves	5	MS	x
		15,00	Šťastný Antonín,SZ,Vědlice	2	BA	x
		16,30	Hromas Jan,Stvolínky	2	AA	x
		17,30	Hodbod' Gustav,Libštát	1	GS	x
Neděle	10.5.2015	9,00	Farma Kaliště s.r.o.Č.Libchavy	6	LI	x
		12,00	VETLABFARM s.r.o.D.Dobrouč	11	AA	x
		15,00	Jaroš Zdeněk,Rosička	1	PI	x
Pondělí	11.5.2015	9,00	OPB Osík	32	AA,BA,MS	hodinu po skončení ZV
		16,00	Dvořák Josef,Ing.,Telecí	10	AA	x
Úterý	12.5.2015	9,00	Marek Petr,Častonín	6	GS,BA	x
			Marková M.,Častonín	1	BA	x
		10,00	Kratochvíl David,Ing.,Horní Cerekev	1	MS	x
		11,00	Tegro s.r.o. Těšenov	13	AA	x
		14,00	Šašek Vl.,Rantířov	13	AA	x
		17,00	KLAS a.s. Číhošť	2	UU	x
Středa	13.5.2015	9,00	Habr František ml.,SZ,Báňovice	5	MS	x
		11,00	Egert Jiří,ing.,Lomnice n.Lužnicí	10	AA	x
		12,30	Tájek Jaroslav,Zvíkov	2	SA	x
		15,00	Farka Martin,Todně	8	LI	x
		17,00	Lepša Vladimír,Pěčín	1	MS	x
Čtvrtek	14.5.2015	9,00	ZD Brloh	21	AA,MS	x
		12,30	Placanda Jakub,Křenovice	1	MS	x
		13,00	Vondrušková Věra,Protivec	1	SA	x
		14,30	Kofroň Jan,Ing.,Radhostice	11	AA	x
		17,00	Kraml Eduard,Stachy	3	SA	x
Pátek	15.5.2015	9,00	Statek Kašperské Hory s.r.o.	4	MS	x
		10,30	Kubal Radek, Albrechtice	1	LI	x
		11,00	Kubal Petr,Podmokly	4	MS	x
		13,00	Valenta Petr,Budyně	2	MS	x
		14,00	Černěveský Háj s.r.o.	3	LI	x
		15,00	Maletická farma s.r.o.	5	CH,LI	x
		16,30	Diviš Miroslav,Láz	5	LI,MS	x

* začátky ZV u chovatelů jsou orientační

** počty býků na začátku odchovu

Vysvětlivky ke zkratkám ve jménech v katalogu :

ET	- býček narozen po embryotrasferu
RED	- zbarvení red angus
P,V	- bezrohý / volný roh - heterozygot (MS,CH,LI,BA)
PP	- bezrohý – homozygot stanoven testem DNA (MS,CH,LI,BA)
R	- rohatý (MS)
+/+	- homozygot s alelami způsobujícími běžné osvalení (GS)
+/MH	- heterozygot s jednou alelou podmiňující dvojí osvalení (GS)
MH/MH	- homozygot - obě alely podmiňující dvojí osvalení (GS – oddíl „B“ PK)

U matek plemene BA

Třída	Výška kříž (cm)	Hmotnost (kg)	RPH přímý efekt	RPH mat. efekt	RPH osvalení
SE	147 a více	800 a více	105 a vic	103 a vic	103 a vic
EC	147 a více	800 a více	105 a vic	pod 103	103 a vic
EM	147 a více	800 a více	pod 105	103 a vic	pod 103
CM	pod 147	pod 800	105 a vic	103 a vic	103 a vic
C1	pod 147	pod 800	105 a vic	pod 103	103 a vic
M1	pod 147	pod 800	pod 105	103 a vic	pod 103

Popisky grafu úrovně plemenných hodnot

Jednotlivé plemenné hodnoty jsou rozděleny do pásem na základě výpočtu kvantilu normálního rozložení, které udávají, jak si konkrétní jedinec stojí v porovnání s průměrem populace plemenných býčků odchovaných v období 2010 - 2015.

pásma	Pozice býka v rámci populace	zkratka	Popis údaje v grafu
10	býk patří hodnotou RPH do 10 % nejlepších býků v daném ukazateli	<i>RphT</i>	RPH pro přírůstek v testu
9	býk patří hodnotou RPH do 20 % nejlepších býků v daném ukazateli	<i>RphN</i>	RPH pro životní přírůstek
8	býk patří hodnotou RPH do 30 % nejlepších býků v daném ukazateli	<i>RpPP</i>	RPH pro přímý efekt porody
7	býk patří hodnotou RPH do 40 % nejlepších býků v daném ukazateli	<i>RpRU</i>	RPH pro přímý efekt růst
6	býk patří hodnotou RPH do 50 % nejlepších býků v daném ukazateli	<i>MatPP</i>	RPH pro maternální efekt porody
5	býk patří hodnotou RPH do průměru býků v daném ukazateli	<i>MatRU</i>	RPH pro maternální efekt růst
4	býk patří hodnotou RPH do 60 % nejlepších býků v daném ukazateli	<i>phTR</i>	RPH pro lineární hodnocení těl. rámce
3	býk patří hodnotou RPH do 70 % nejlepších býků v daném ukazateli	<i>phKT</i>	RPH pro lineární hodnocení kap. těla
2	býk patří hodnotou RPH do 80 % nejlepších býků v daném ukazateli	<i>phOS</i>	RPH pro lineární hodnocení osvalení
1	býk patří hodnotou RPH do 90 % nejlepších býků v daném ukazateli	<i>phUT</i>	RPH pro lineární hodnocení užit. typ

Hlavní selekční kritéria pro výběr do plemnitby na OPB a odchovu u chovatele

Hlavním selekčním kritériem bude pouze lineární hodnocení při základním výběru.

Důvody vyřazení před základním výběrem

- hodnocení tělesného rámce (1,2,3 body dle parametrů daného plemene)
- hodnocení bodů za hmotnost v 365 dnech (1,2,3 body dle parametrů daného plemene)
- nepředvedení býka k základnímu výběru na ohlávce nebo na vodící tyči
- na základě rozhodnutí majitele býka o jeho vyřazení
- zdravotní důvody (displazie varlat, apod.)

Důvody vyřazení při základním výběrem

- hodnocení délky těla (1,2,3 body dle parametrů daného plemene)
- hodnocení ukazatelů kapacity těla (1,2,3 body dle parametrů daného plemene)
- hodnocení ukazatelů osvalení (1,2,3 body dle parametrů daného plemene)
- hodnocení užitkové typu (1,2,3 body dle parametrů daného plemene)
- závažné vady exteriéru při základním výběru
- neodpovídající funkčnost končetin při základním výběru
- zdravotní důvody (displazie varlat, apod.)

Reklamační řád pro základní výběry býků

Majitel odchovávaného býčka má právo podat reklamaci proti rozhodnutí výběrové komise (ČSCHMS). Tato reklamační může mít písemnou nebo ústní formu. Po skončení základního výběru býků vyzve předseda výběrové komise k podání případných protestů (reklamací). Reklamační se podává nejpozději do 60-ti minut od výzvy předsedy výběrové komise. Reklamační se podává předsedovi výběrové komise. Jménem majitele býka může jednat také zástupce OPB. Po vznesení reklamační následuje nové předvedení býka. Reklamační je podmíněna složením nevratné kauce 1000 Kč, přičemž polovina z této částky je určena pro provozovatele OPB a polovina pro ČSCHMS. Tato kauce musí být složena okamžitě v hotovosti v době podání reklamační předsedovi výběrové komise.

V případě shodného verdiktu výběrové komise a majitele býka je platný tento shodný verdikt.

V případě neshody mezi verdiktem výběrové komise a majitelem býka bude proveden nový základní výběr. Provedení nového základního výběru je podmíněno složením kauce 5000 Kč za každého reklamovaného býka. Kauce se skládá na účet ČSCHMS nejpozději do 10-ti kalendářních dnů ode dne provedení základního výběru. V případě, že nebudou peníze připsány na účet v daném termínu, platí původní verdikt výběrové komise a reklamační se dále neřeší. Nový základní výběr se uskuteční do 30-ti dnů od sporného výběru na místě, kde byla podána reklamační, pokud se obě strany nedohodnou jinak. Většinové složení komise nesmí být totožné se složením komise, která vynesla sporný verdikt. O složení komise rozhoduje ČSCHMS po dohodě s příslušným chovatelským klubem a Radou PK daného plemene. O závěru nového základního výběru je sepsán nový výběrový protokol. Proti tomuto rozhodnutí se již nelze dále odvolat. V případě, že je potvrzeno původní rozhodnutí výběrové komise, propadá kauce ve prospěch ČSCHMS, v opačném případě se vrací majiteli býka do 10-ti kalendářních dní od provedení nového základního výběru. Náklady spojené s novým základním výběrem nese strana, která při svém rozhodnutí či jednání nebyla v právu.

V každém případě se o reklamaci vede písemný zápis. Rozhodnutí výběrové komise se váže ke konkrétnímu zvířeti v konkrétním čase a není možno se na něj odvolávat v případných následných sporech. Schváleno výborem ČSCHMS dne 21.3.2006 v Hradištku pod Medníkem, změny schváleny VČS dne 6.9.2007.



Sekretariát: ČSCHMS Praha Těšnov 17 11705 Praha 1 Mobil : +420 724 007 860 Telefon : +420 221 812 865 E-mail : info@cschms.cz	Ředitel PK <i>Kopecký Jan</i> Osík 201 569 67 Osík u Litomyšle Mobil : +420 724 007 862 Telefon : +420 461 612 809 E-mail : kopeccky@cschms.cz	Adresa PK <i>Stará Anna</i> Osvoboditelů 35/9 410 02 Lovosice Mobil : +420 724 073 641 E-mail : stara@cschms.cz
---	--	---

Číslo : **839696 031 CZ ANTAL AFM** Číslo katalogu 1
 Dat.nar. : 14.01.2014 Plemeno : G100 Aberdeen Angus
 Chovatel : Angusfarma Mýto, Milan Šusta
 Majitel : Jihočeský chovatel a.s.Č.Budějovice

OOO 267 466 RED BLAZE V415 878073
 OO ZAA 514 RED T-K BLAZER 4L 1080182
 MOO 877043 CA RED T-K ANNA 17F 877043

OTEC ZAA 669 PRINC RED Z PĚČINA 268000553670031

OMO 265 842 RED MAC REDFORD 2C 762461
 MO 2670 117 CZ RED WIL-SEL MISS REDFORD 42E 828412
 MMO 765195 CA RED WIL-SEL BRIDGET 27C 765195

OOM 264 777 PF HAMILTON 9H24 711847
 OM ZAA 181 BNB HAMILTON 41C 779242
 MOM 0 MCRAE'S KATIE 36A 715841

MATKA 48137 242 CZ AFM BALCKBIRD 10L 027000048137242

OMM 265 771 GET -A- LONG Y NOT 974 676979
 MM 498 117 CZ KENWAW BLACKBIRD 14D 788844
 MMM 0 KENWAW BLACKBIRD 18S 604011

Vlastní užitkovost: ve 120d: **185 kg** ve 210d: **312 kg** v 365d: **539 kg** / kříž: **131 cm**
 Přírustek v testu : **1783 g / 109** přírustek od narození: **1444 g / 108** šourek **40 cm**
 Věk při ZV **476** dní aktuálně k 25.03.15 hmotnost: **660 kg** výška v kříži: **132 cm**

PLEMENNÉ HODNOTY										LINEARNÍ HODNOCENÍ								
	pp	ru	pp	ru	TR	KT	OS	UT		Hmot	kříž	TR	KT	OS	UT	CE		
BÝK	PE	97	106	ME	124	98	94	104	107	102								
MATKA	PE	113	105	ME	126	100	102	104	104	103	663	/	143	24	18	19	7	68
OTEC	PE	83	106	ME	116	95	102	106	105	103								

HODNOCEN: TR 4 / / 9 KT / / OS / / UT Výsledek:

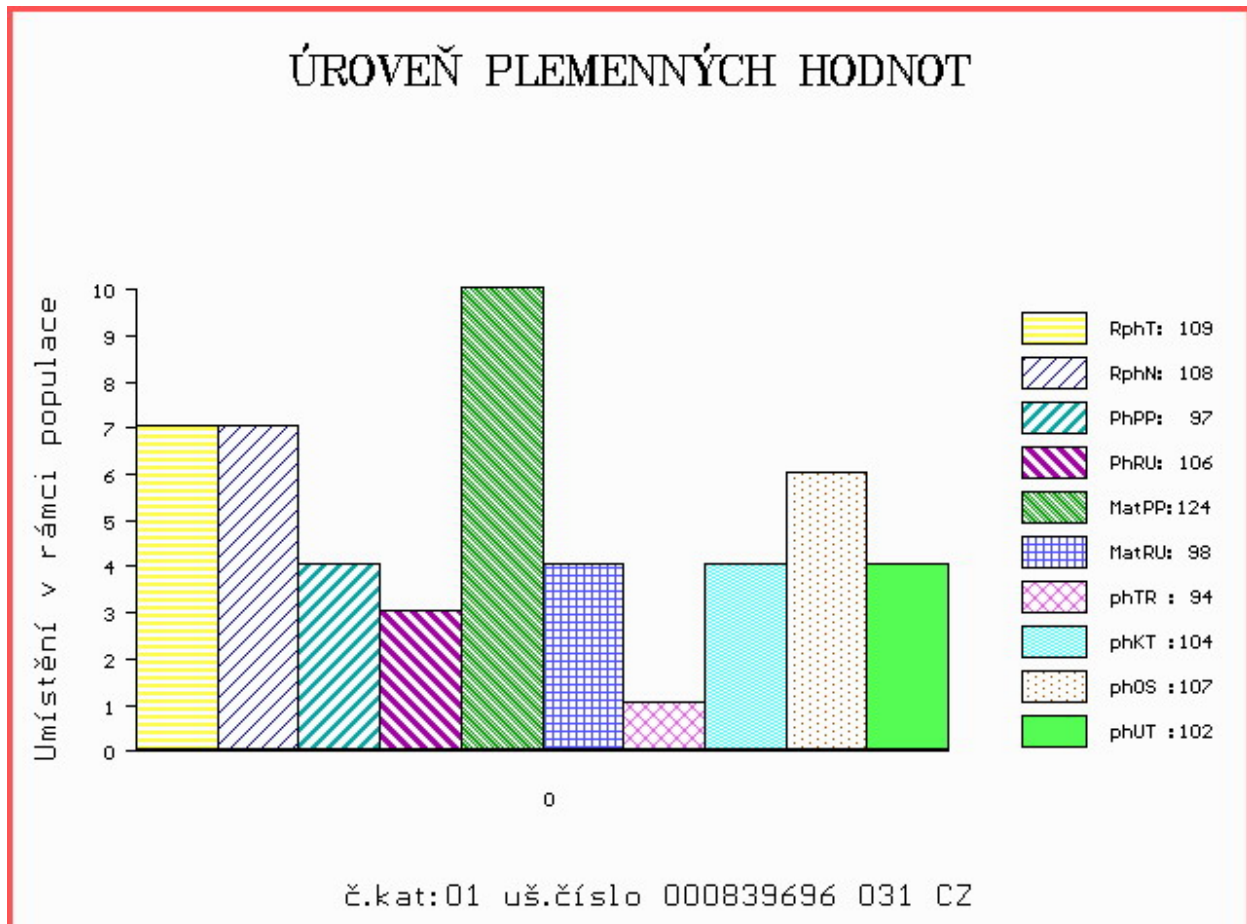

Číslo : **844565 031 CZ ADRIAN RED Z RANČIC** Číslo katalogu 2
 Dat.nar. : 15.01.2014 Plemeno : G100 Aberdeen Angus
 Chovatel : Šebelka Milan, SZ, Rančice
 Majitel : Jihočeský chovatel a.s.Č.Budějovice

OOO 262 687 RED NORTHLINE ROB ROY 122K 1035334
 OO ZAA 695 RED DMM BRYLOR THUMP 2T 1399230
 MOO 903849 CA RED STEN ESSENCE 42G 903849

OTEC ZAA 899 UREASA RED ET 398000717353031
 OMO 270 774 RED GEIS KNIGHT HAWK 14'02 1115960
 MO 360309 931 CZ RED ET 398000360309931
 MMO 1034248 CA RED GEIS PRINCESS 211'00 1034248

OOM 267 466 RED BLAZE V415 878073
 OM ZAA 514 RED T-K BLAZER 4L 1080182
 MOM 877043 CA RED T-K ANNA 17F 877043

MATKA 321377 931 CZ RED ELKA Z RANČIC 6V 326000321377931
 OMM ZAA 238 RED LAZY SBJ HOBO 12E 825517
 MM 48142 242 CZ FINESA RED ELCON 2K 096242048142
 MMM 4815 117 CZ FINESA ELCON 5H 096117004815

Vlastní užitkovost: ve 120d: **181 kg** ve 210d: **298 kg** v 365d: **528 kg** / kříž: **130 cm**
 Přírustek v testu : **2016 g / 113** přírustek od narození: **1440 g / 114** šourek **38 cm**
 Věk při ZV **475** dní aktuálně k 25.03.15 hmotnost: **666 kg** výška v kříži: **132 cm**

PLEMENNÉ HODNOTY										LINEARNÍ HODNOCENÍ							
	pp	ru	pp	ru	TR	KT	OS	UT		Hmot	kříž	TR	KT	OS	UT	CE	
BÝK	PE	107	110	ME	99	87	96	98	99	97							
MATKA	PE	106	107	ME	99	99	95	96	96	94	596	137	21	19	18	6	64
OTEC	PE	108	119	ME	99	73	106	114	116	116							

HODNOCEN: TR 4 / / 9 KT / / OS / / UT Výsledek:

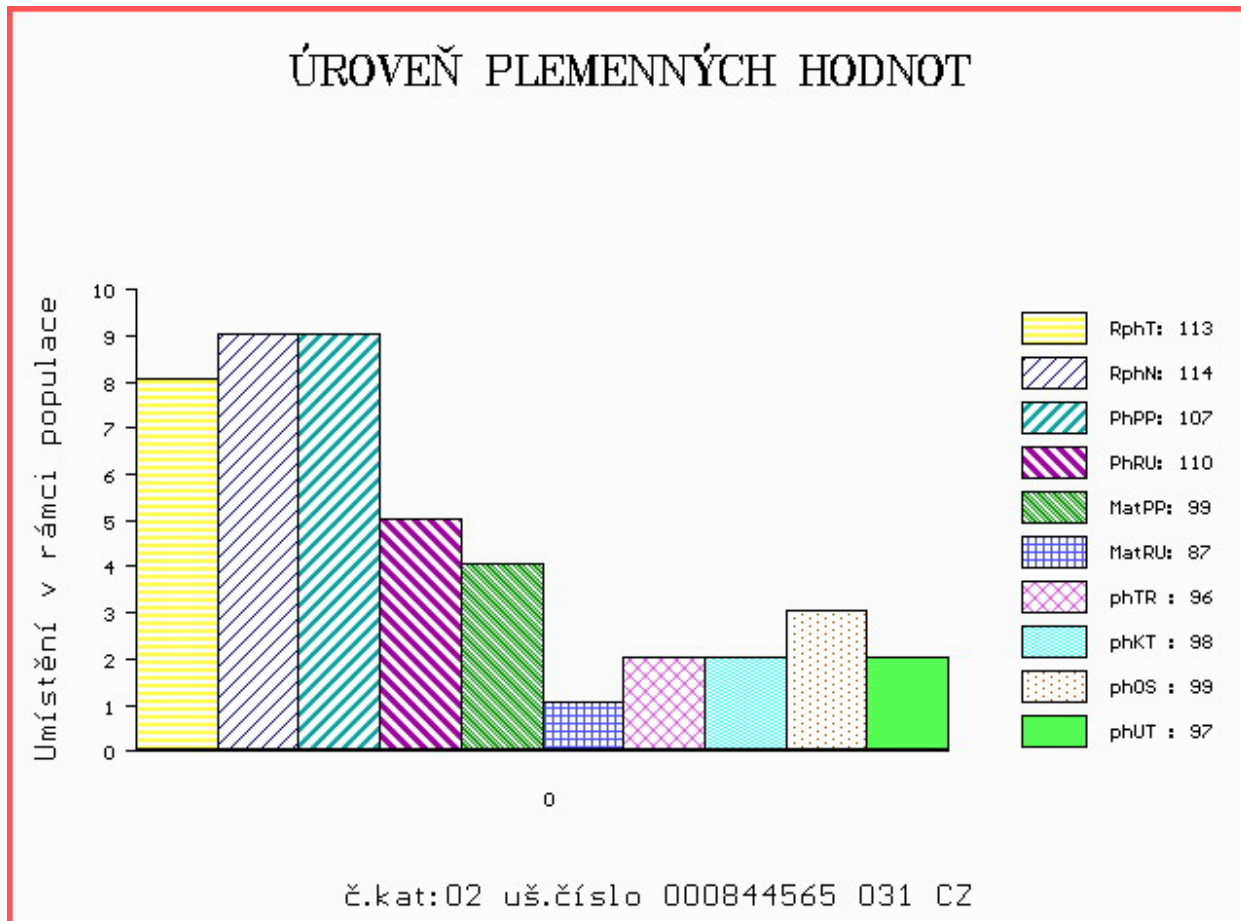

Číslo : **827972 031 CZ ABRAHAM IKAR** Číslo katalogu 3
 Dat.nar. : 01.02.2014 Plemeno : G100 Aberdeen Angus
 Chovatel : Zítek Jaroslav, Pechova Lhota
 Majitel : Zítek Jaroslav, Pechova Lhota

OOO ZAA 511 LEVHARD RED Z CUNKOVA ET 253031070326
 OO AAP 902 REDFAKTOR TEGRO 133000640176061
 MOO 133048 204 CZ KIKI BLACK TEGRO 133000133048204

OTEC ZAA 896 MEWIL UNIVERSAL 112Z 045000760658031
 OMO ZAA 392 JOŽKA 119L 035282047434
 MO 276726 931 CZ MEWIL MYFLOWER 40T 045000276726931
 MMO 137236 201 CZ MEWIL MYFLOWER 22N 045201137236

OOM 270 362 PLAINVIEW SAUGAHATCHEE 31X 13328473
 OM ZAA 706 MEWIL RAUL ET 604U 045000600090031
 MOM 969880 CA YOUNG DALE LUCY 12J 969880

MATKA 446134 931 CZ MEWIL MYFLOWER 14Z 045000446134931
 OMM ZAA 212 KENWAW MAXIMUM 2D 788841
 MM 48717 931 CZ MEWIL ROSALIND 14P 045000048717931
 MMM 144899 201 CZ MEWIL ROSALIND 32M 045000144899201

Vlastní užitkovost: ve 120d: **209 kg** ve 210d: **335 kg** v 365d: **574 kg** / kříž: **133 cm**
 Přírustek v testu : **1866 g / 108** přírustek od narození: **1496 g / 110** šourek **38 cm**
 Věk při ZV **458** dní aktuálně k 25.03.15 hmotnost: **660 kg** výška v kříži: **134 cm**

PLEMENNÉ HODNOTY										LINEARNÍ HODNOCENÍ								
	pp	ru	pp	ru	TR	KT	OS	UT		Hmot	kříž	TR	KT	OS	UT	CE		
BÝK	PE	97	123	ME	93	86	110	115	116	116								
MATKA	PE	102	114	ME	108	78	97	93	93	94	644	/	142	26	18	18	6	68
OTEC	PE	91	126	ME	77	99	117	123	123	123								

HODNOCEN: TR 6 / /10 KT / / OS / / UT Výsledek:

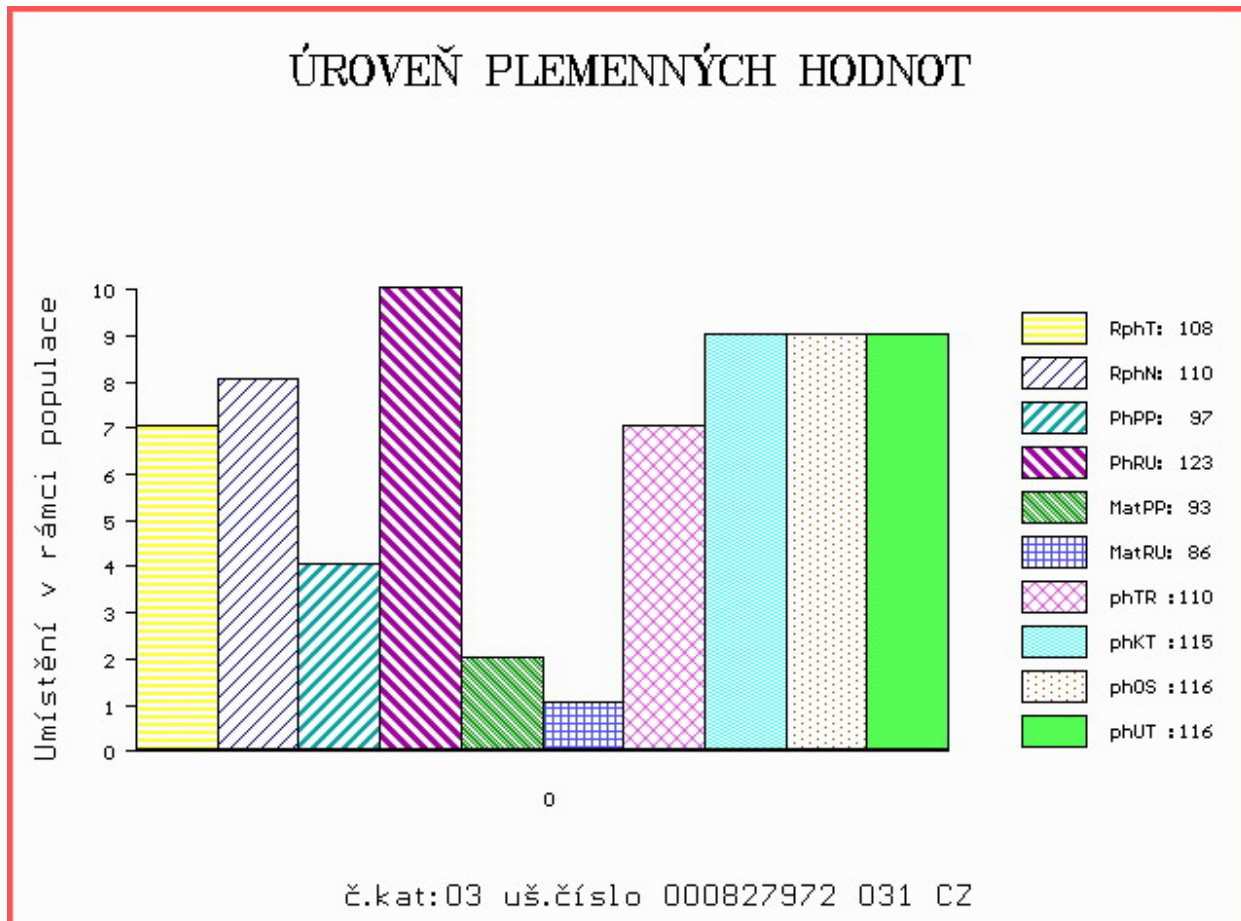

Číslo : **827973 031 CZ AGENT IKAR** Číslo katalogu 4
 Dat.nar. : 03.02.2014 Plemeno : G100 Aberdeen Angus
 Chovatel : Zítek Jaroslav, Pechova Lhota
 Majitel : Zítek Jaroslav, Pechova Lhota

OOO ZAA 511 LEVHARD RED Z CUNKOVA ET 253031070326
 OO AAP 902 REDFAKTOR TEGRO 133000640176061
 MOO 133048 204 CZ KIKI BLACK TEGRO 133000133048204

OTEC ZAA 896 MEWIL UNIVERSAL 112Z 045000760658031

OMO ZAA 392 JOŽKA 119L 035282047434
 MO 276726 931 CZ MEWIL MYFLOWER 40T 045000276726931
 MMO 137236 201 CZ MEWIL MYFLOWER 22N 045201137236

OOM 262 165 GDAR EXECUTIVE 727 754808
 OM ZAA 458 MEWIL KEKS ET 045384140671
 MOM 646444 CA MVF TIBBIE 20W 646444

MATKA 446139 931 CZ MEWIL LUCY 20Z 045000446139931

OMM ZAA 515 YOUNG DALE TOUCH DOWN 36M 1119460
 MM 301484 931 CZ MEWIL LUCY 4U 045000301484931
 MMM 55470 931 CZ MEWIL LUCY 118P 045000055470931

Vlastní užitkovost: ve 120d: **213 kg** ve 210d: **355 kg** v 365d: **549 kg** / kříž: **135 cm**
 Přírustek v testu : **1766 g / 112** přírustek od narození: **1475 g / 112** šourek **39 cm**
 Věk při ZV **456** dní aktuálně k 25.03.15 hmotnost: **651 kg** výška v kříži: **138 cm**

PLEMENNÉ HODNOTY

LINEARNÍ HODNOCENÍ

	pp	ru	ME	pp	ru	TR	KT	OS	UT	Hmot	kříž	TR	KT	OS	UT	CE	
BÝK	PE	92	119	ME	89	110	113	116	117	117							
MATKA	PE	93	117	ME	100	116	110	102	100	103	630	143	25	20	18	7	70
OTEC	PE	91	126	ME	77	99	117	123	123	123							

HODNOCEN: TR 8 / /10 KT / / OS / / UT Výsledek:

ÚROVEŇ PLEMENNÝCH HODNOT

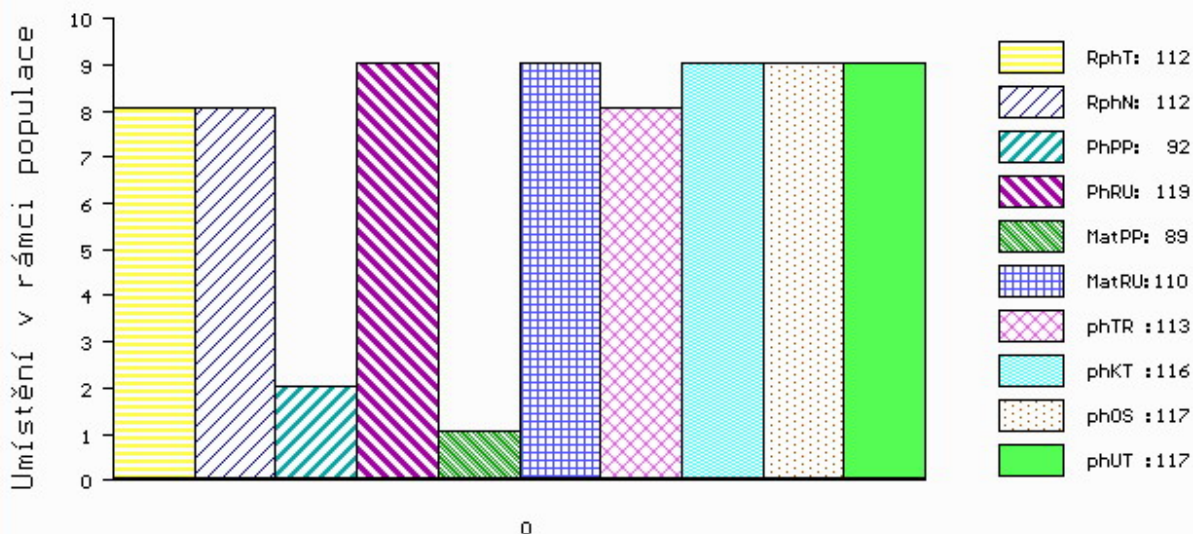

č.kat:04 uš.číslo 000827973 031 CZ

Číslo : **891092 031 CZ ANTON AFM** Číslo katalogu 5
 Dat.nar. : 08.02.2014 Plemeno : G100 Aberdeen Angus
 Chovatel : Angusfarma Mýto, Milan Šusta
 Majitel : Jihočeský chovatel a.s.Č.Budějovice

OOO ZAA 269 GINGER HILL GASTRONOM 21G 035117004521
 OO ZAA 387 JOB 34L 035282047415
 MOO 19555 242 CZ WILMO PRIDE 14C 035242019555

OTEC ZAA 735 RICK 131000582521053
 OMO AAP 062 ERIK 190117000298
 MO 122563 511 CZ 040511122563
 MMO 11985 571 CZ DM LOLA 35A 722969

OOM ZAA 514 RED T-K BLAZER 4L 1080182
 OM ZAA 669 PRINC RED Z PĚČÍNA 268000553670031
 MOM 2670 117 CZ RED WIL-SEL MISS REDFORD 42E 828412

MATKA 416222 931 CZ RED 027000416222931
 OMM AAP 134 MEWIL GOLDIE 3G 045117002771
 MM 48138 242 CZ AFM DYNA BRIDGET 11L 027000048138242
 MMM 43678 242 CZ FINESA RED DYNA BRIDGET 17J 096242043678

Vlastní užitkovost: ve 120d: **198 kg** ve 210d: **319 kg** v 365d: **557 kg** / kříž: **133 cm**
 Přírustek v testu : **1933 g / 113** přírustek od narození: **1498 g / 107** šourek **39 cm**
 Věk při ZV **451** dní aktuálně k 25.03.15 hmotnost: **652 kg** výška v kříži: **135 cm**

PLEMENNÉ HODNOTY										LINEARNÍ HODNOCENÍ							
	pp	ru	pp	ru	TR	KT	OS	UT	Hmot	kříž	TR	KT	OS	UT	CE		
BÝK	PE	88	108	ME	103	110	102	104	104	102							
MATKA	PE	96	102	ME	99	108	97	102	102	99	678	137	21	19	18	6	64
OTEC	PE	91	107	ME	106	110	100	100	99	99							

HODNOCEN: TR 6 / /10 KT / / OS / / UT Výsledek:

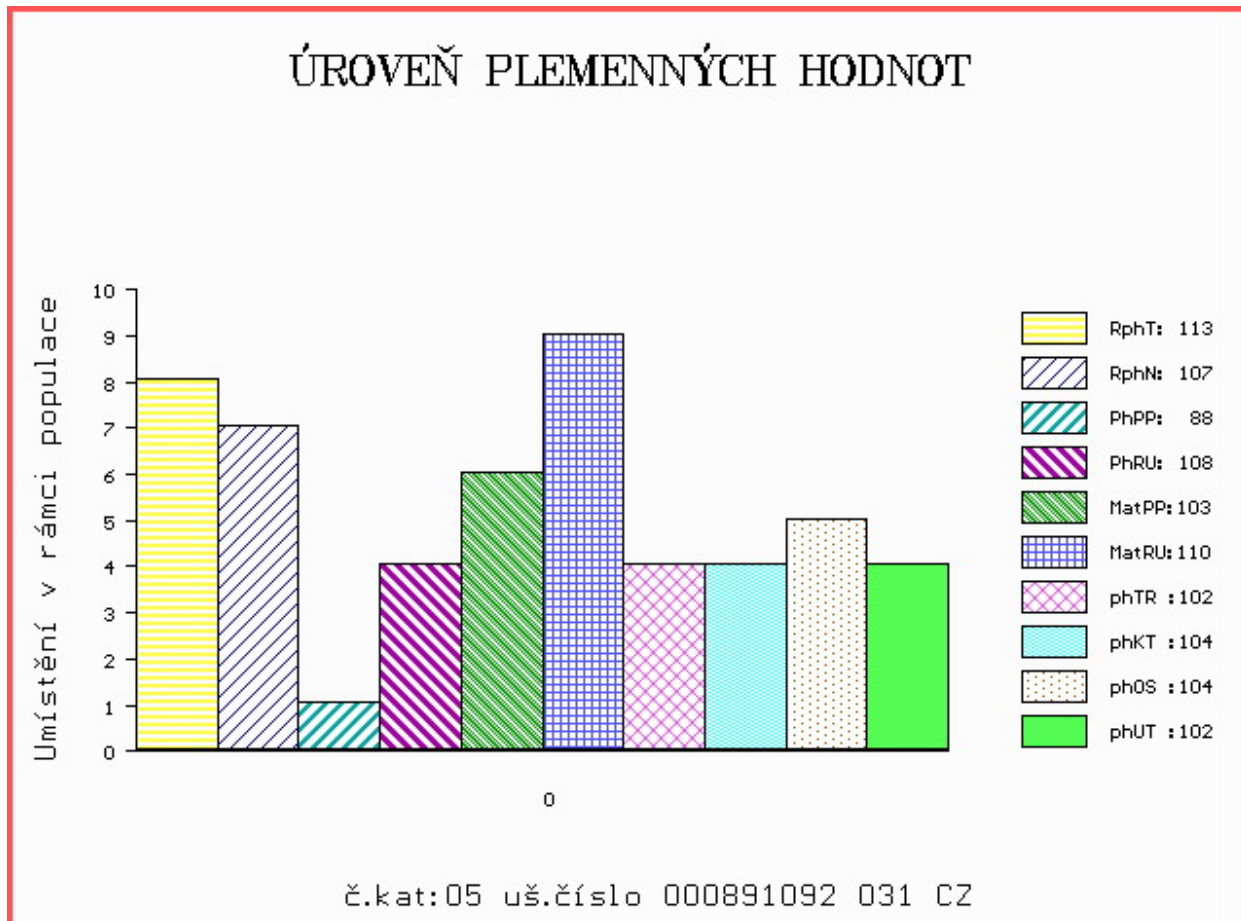

Číslo : **567826 051 CZ ARA RED ZE STVOLÍNEK** Číslo katalogu 6
 Dat.nar. : 19.02.2014 Plemeno : G100 Aberdeen Angus
 Chovatel : Hromas Jan,Stvolínky
 Majitel : Hromas Jan,Stvolínky

OOO 262 500 TE MANIA VICEROY V342 VTM V342
 OO ZAA 691 TE MANIA RED LABEL ET VTM Z1023
 MOO 254 AU TE MANIA MITTAGONG V254 VTM V254

O TEC PAA 017 TOMAHAWK RED TEGRO 133000690920061
 OMO ZAA 391 JAMBO 107L 035282047400
 MO 23098 961 CZ LADA TEGRO 133000023098961
 MMO 124835 204 CZ 133000124835204

OOM ZAA 335 BIEBER REDROBBER 5488 479066
 OM AAP 595 NOMURA RED Z PĚČÍNA 268000161026031
 MOM 132577 201 CZ 268000132577201

MATKA 166481 951 CZ 403000166481951
 OMM ZAA 289 HANIBAL ET 119117005702
 MM 58010 242 CZ 56M 035000058010242
 MMM 4546 117 CZ WILMO PRIDE 46G 035117004546

Vlastní užitkovost: ve 120d: **209 kg** ve 210d: **319 kg** v 365d: **555 kg** / kříž: **134 cm**
 Přírustek v testu : **1800 g / 105** přírustek od narození: **1419 g / 110** šourek **38 cm**
 Věk při ZV **440** dní aktuálně k 25.03.15 hmotnost: **606 kg** výška v kříži: **135 cm**

PLEMENNÉ HODNOTY

LINEARNÍ HODNOCENÍ

	pp	ru	ME	pp	ru	TR	KT	OS	UT	Hmot	kříž	TR	KT	OS	UT	CE	
BÝK	PE	109	113	ME	95	114	104	108	108	108							
MATKA	PE	102	98	ME	99	115	101	110	110	109	682	144	25	20	18	6	69
O TEC	PE	127	124	ME	90	111	103	110	113	110							

HODNOCEN: TR 7 / /10 KT / / OS / / UT Výsledek:

ÚROVEŇ PLEMENNÝCH HODNOT

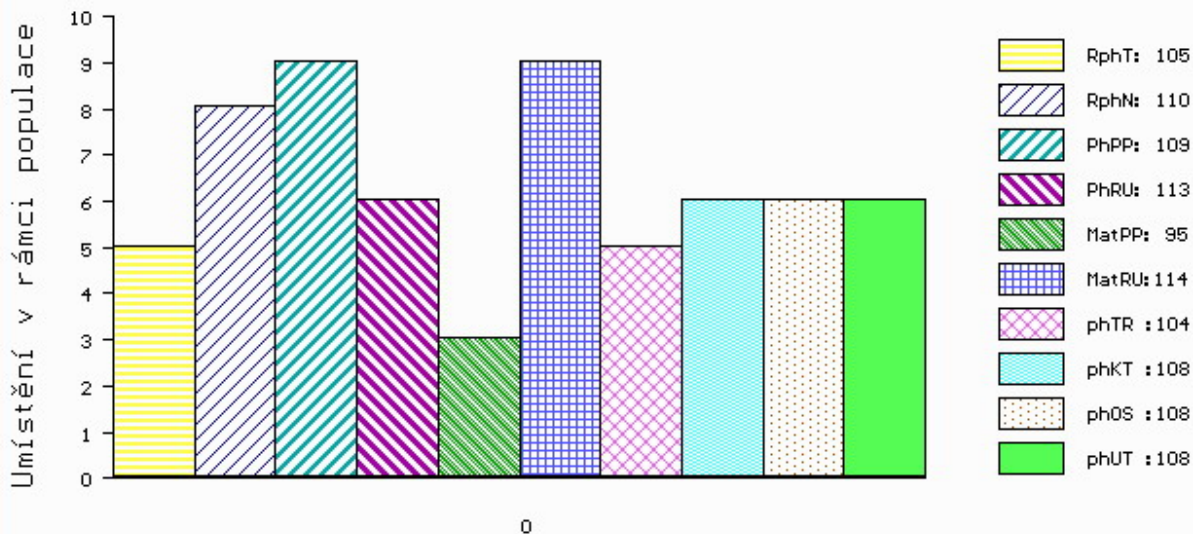

č.kat:06 uš.číslo 000567826 051 CZ

Číslo : **567827 051 CZ AKIM RED ZE STVOLÍNEK** Číslo katalogu 7
 Dat.nar. : 21.02.2014 Plemeno : G100 Aberdeen Angus
 Chovatel : Hromas Jan, Stvolínky
 Majitel : Jihočeský chovatel a.s.Č.Budějovice

OOO 262 687 RED NORTHLINE ROB ROY 122K 1035334
 OO ZAA 695 RED DMM BRYLOR THUMP 2T 1399230
 MOO 903849 CA RED STEN ESSENCE 42G 903849

OTEC ZAA 807 TARIK RED ET 398000665397031

OMO 269 246 RED LCC GRAND SLAM 1726J 655091
 MO 240519 931 CZ RED 398000240519931
 MMO 941097 CA RED HOWE MS.RUBA DDH 7H 941097

OOM 265 411 RED FLYING K PATRIOT 11C 761248
 OM ZAA 336 RED NORTHLINE LIKE A ROCK 1F 870563
 MOM 734598 CA RED MAYBRIDGE PRINCESS 1B 734598

MATKA 111092 951 CZ PAVLA RED ZE STVOLÍNEK 403000111092951

OMM ZAA 459 KOČOVNÍK 57M 035282053069
 MM 9569 951 CZ 403000009569951
 MMM 52903 242 CZ 125L 035000052903242

Vlastní užitkovost: ve 120d: **195 kg** ve 210d: **311 kg** v 365d: **589 kg** / kříž: **134 cm**
 Přírustek v testu : **2016 g / 117** přírustek od narození: **1524 g / 114** šourek **42 cm**
 Věk při ZV **438** dní aktuálně k 25.03.15 hmotnost: **645 kg** výška v kříži: **134 cm**

PLEMENNÉ HODNOTY

LINEARNÍ HODNOCENÍ

	pp	ru	pp	ru	TR	KT	OS	UT	Hmot	kříž	TR	KT	OS	UT	CE		
BÝK	PE	98	110	ME	87	104	101	112	115	115							
MATKA	PE	99	107	ME	95	107	109	115	117	118	724	139	26	23	21	7	77
OTEC	PE	103	110	ME	80	100	108	118	121	121							

HODNOCEN: TR 6 / /10 KT / / OS / / UT Výsledek:

ÚROVEŇ PLEMENNÝCH HODNOT

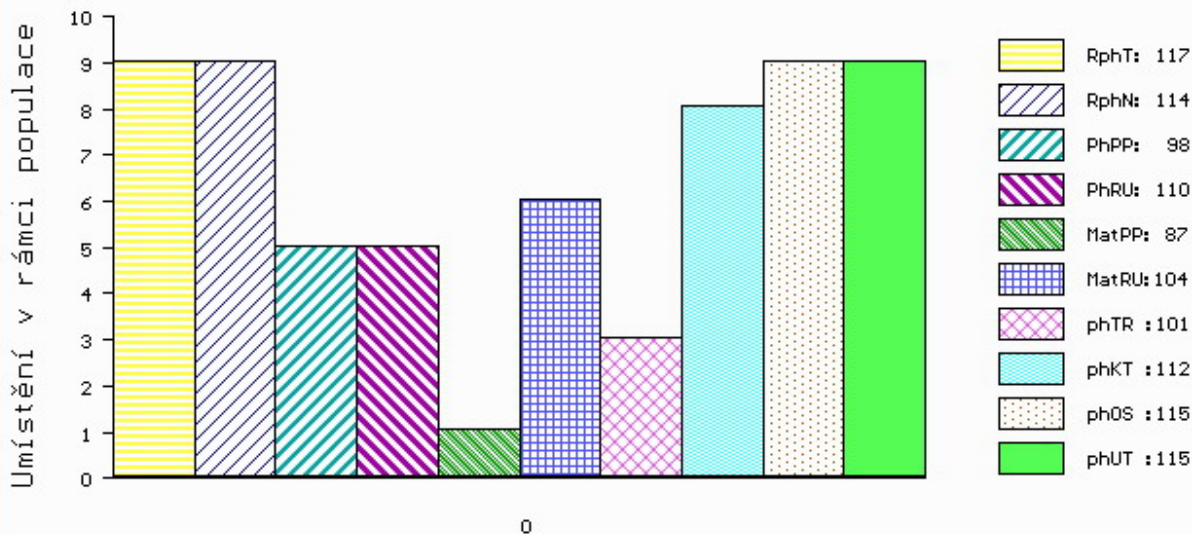

č.kat:07 uš.číslo 000567827 051 CZ

Číslo : **874769 031 CZ ATILA Z RANČIC** Číslo katalogu 8
 Dat.nar. : 23.02.2014 Plemeno : G100 Aberdeen Angus
 Chovatel : Šebelka Milan, SZ, Rančice
 Majitel : Jihočeský chovatel a.s.Č.Budějovice

OOO ZAA 461 KUNA RED 268281117342
 OO ZAA 559 NUGÁT Z PĚČÍNA 268000199375031
 MOO 48146 242 CZ FINESA BERGETTA 8K 096242048146

OTEC ZAA 804 TANGO Z RANČIC 6X 326000664374031

OMO ZAA 379 JARDA AGROKIWI 040591123329
 MO 15736 931 CZ MÍLA Z RANČIC 4P 326000015736931
 MMO 2666 117 CZ BLACK MEADOWS MARY KT 81D 785521

OOM ZAA 453 KARMÍN RED 16M ET 035282053009
 OM ZAA 726 RUBEL RED ZDB 035000629088031
 MOM 57938 242 CZ KAROLÍNA RED ZDB 28M 035000057938242

MATKA 421310 931 CZ STELA Z RANČIC 21Y 326000421310931

OMM ZAA 519 MILDÁ RED Z PĚČÍNA 268000049652031
 MM 282494 931 CZ 326000282494931
 MMM 184549 931 CZ AFR BURGESS 17R 326000184549931

Vlastní užitkovost: ve 120d: **182 kg** ve 210d: **297 kg** v 365d: **528 kg** / kříž: **132 cm**
 Přírustek v testu : **1758 g / 113** přírustek od narození: **1408 g / 112** šourek **37 cm**
 Věk při ZV **436** dní aktuálně k 25.03.15 hmotnost: **595 kg** výška v kříži: **132 cm**

PLEMENNÉ HODNOTY

LINEARNÍ HODNOCENÍ

	pp	ru	pp	ru	TR	KT	OS	UT	Hmot	kříž	TR	KT	OS	UT	CE		
BÝK	PE	92	116	ME	116	105	101	100	100	102							
MATKA	PE	92	120	ME	116	96	101	98	98	99	650	140	26	20	19	7	72
OTEC	PE	90	121	ME	115	110	117	108	105	111							

HODNOCEN: TR 5 / / 9 KT / / OS / / UT Výsledek:

ÚROVEŇ PLEMENNÝCH HODNOT

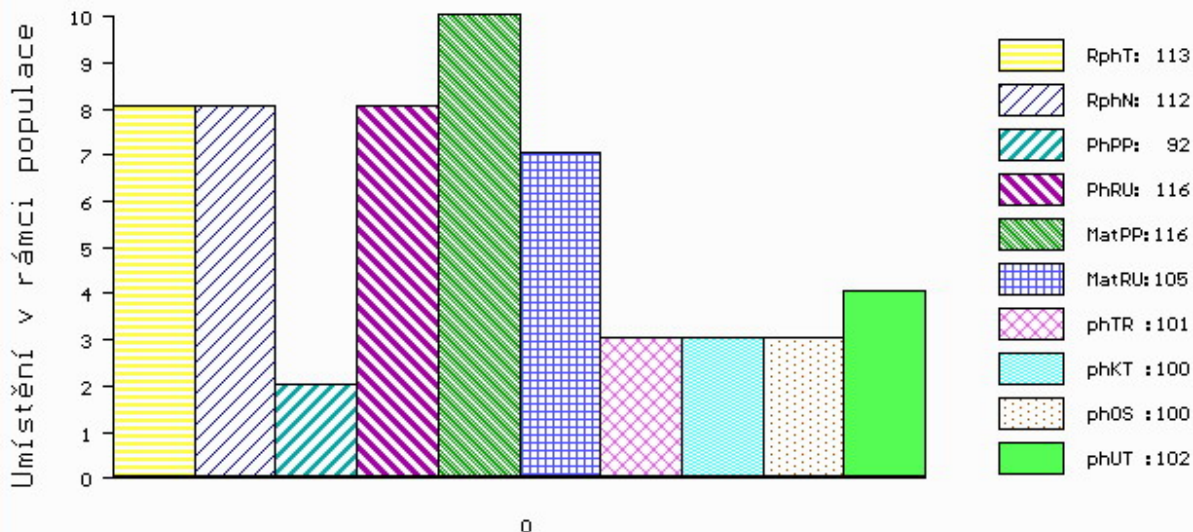

č.kat:08 uš.číslo 000874769 031 CZ

Číslo : **769368 032 CZ ATHOS DF** Číslo katalogu 9
 Dat.nar. : 24.02.2014 Plemeno : G100 Aberdeen Angus
 Chovatel : Fikerle Daniel, Bc., Újezdec
 Majitel : Fikerle Daniel, Bc., Újezdec

OOO ZAA 428 KADET 15M 326281130938
 OO AAP 972 STRESS TEGRO 133000666644061
 MOO 29444 961 CZ LARA BLACK TEGRO 133000029444961

OTEC PAA 346 VOTAR PAVAS 087000725605032
 OMO ZAA 547 AJSHOJ SHUMAN 72251-01149
 MO 196688 932 CZ 087000196688932
 MMO 62998 932 CZ 087000062998932

OOM ZAI 176 SRV HEDEBO KNOBEL ET 75663-00660
 OM ZAA 569 SRV HEDEBO 896 75663-00896
 MOM 7566300373 DK SRV HEDEBO NATJA 75663-00373

MATKA 230508 932 CZ 087000230508932
 OMM AAP 242 JAKARTA 035282037036
 MM 9773 932 CZ NEL VL 087000009773932
 MMM 960 117 CZ NINA VLTAVÍN 049117000960

Vlastní užitkovost: ve 120d: **220 kg** ve 210d: **338 kg** v 365d: **548 kg** / kříž: **134 cm**
 Přírustek v testu : **1866 g / 103** přírustek od narození: **1434 g / 101** šourek **39 cm**
 Věk při ZV **435** dní aktuálně k 25.03.15 hmotnost: **610 kg** výška v kříži: **134 cm**

PLEMENNÉ HODNOTY										LINEARNÍ HODNOCENÍ						
	pp	ru	pp	ru	TR	KT	OS	UT	Hmot	kříž	TR	KT	OS	UT	CE	
BÝK	PE	99	106	ME	96	117	106	102	102							
MATKA	PE	107	96	ME	98	105	91	87	88	772	140	21	19	18	6	64
OTEC	PE	89	112	ME	96	129	117	112	110	113						

HODNOCEN: TR 6 / /10 KT / / OS / / UT Výsledek:

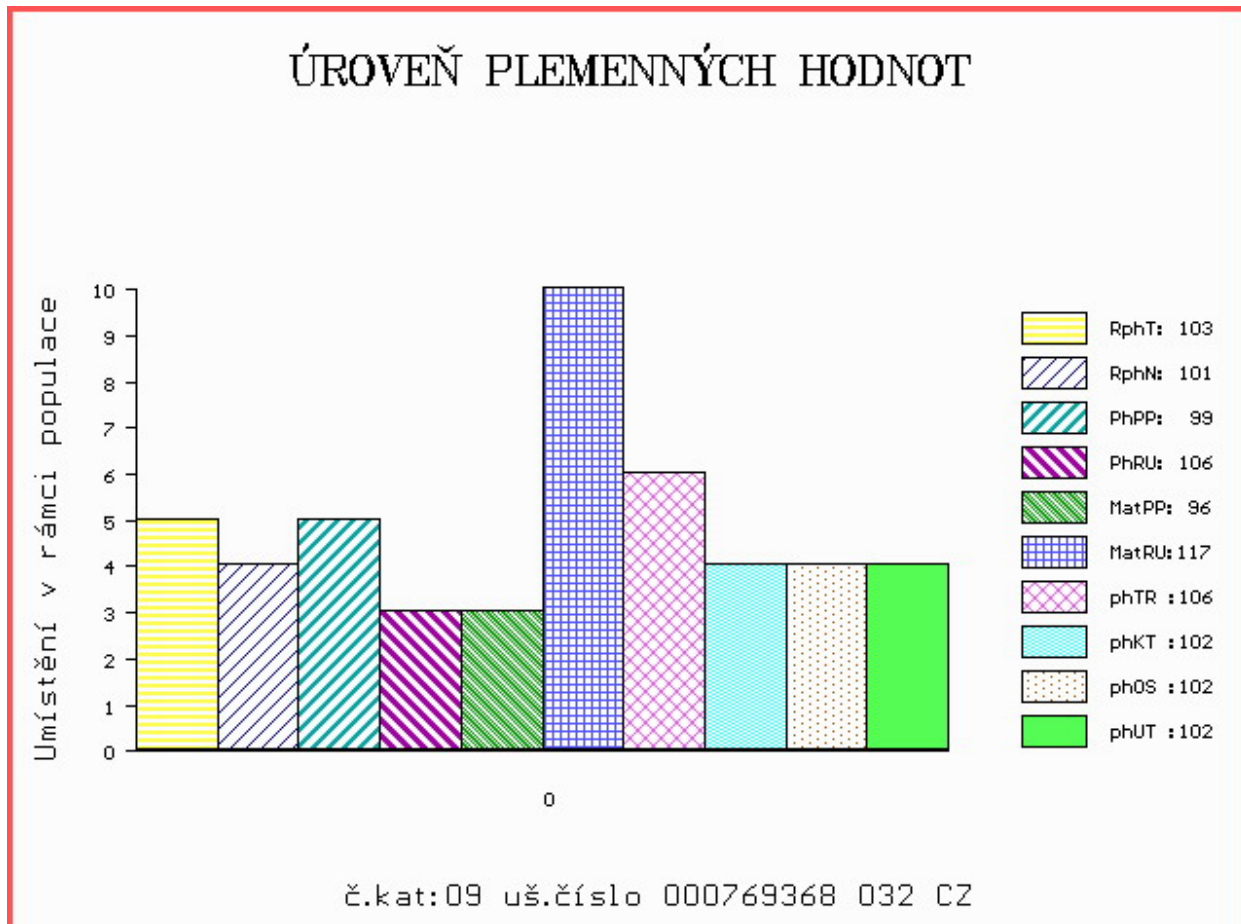

Číslo : **892243 031 CZ ARTUŠ Z RANČIC 39C** Číslo katalogu 10
 Dat.nar. : 03.03.2014 Plemeno : G100 Aberdeen Angus
 Chovatel : Šebelka Milan, SZ, Rančice
 Majitel : Šebelka Milan, SZ, Rančice

OOO 262 687 RED NORTHLINE ROB ROY 122K 1035334
 OO ZAA 695 RED DMM BRYLOR THUMP 2T 1399230
 MOO 903849 CA RED STEN ESSENCE 42G 903849

OTEC ZAA 899 UREASA RED ET 398000717353031
 OMO 270 774 RED GEIS KNIGHT HAWK 14'02 1115960
 MO 360309 931 CZ RED ET 398000360309931
 MMO 1034248 CA RED GEIS PRINCESS 211'00 1034248

OOM ZAA 453 KARMÍN RED 16M ET 035282053009
 OM ZAA 726 RUBEL RED ZDB 035000629088031
 MOM 57938 242 CZ KAROLÍNA RED ZDB 28M 035000057938242

MATKA 421303 931 CZ BARBARA Z RANČIC 4Y 326000421303931
 OMM ZAA 379 JARDA AGROKIWI 040591123329
 MM 184546 931 CZ AFR BARBARA 11R 326000184546931
 MMM 43683 242 CZ FINESA BARBARA 32J 096242043683

Vlastní užitkovost: ve 120d: **195 kg** ve 210d: **325 kg** v 365d: **564 kg** / kříž: **132 cm**
 Přírustek v testu : **1633 g / 108** přírustek od narození: **1478 g / 113** šourek **36 cm**
 Věk při ZV **428** dní aktuálně k 25.03.15 hmotnost: **610 kg** výška v kříži: **136 cm**

PLEMENNÉ HODNOTY										LINEARNÍ HODNOCENÍ								
	pp	ru	pp	ru	TR	KT	OS	UT		Hmot	kříž	TR	KT	OS	UT	CE		
BÝK	PE	105	120	ME	101	89	104	108	110	109								
MATKA	PE	100	124	ME	104	103	109	106	106	107	688	/	142	27	22	19	7	75
OTEC	PE	108	119	ME	99	73	106	114	116	116								

HODNOCEN: TR 8 / /10 KT / / OS / / UT Výsledek:

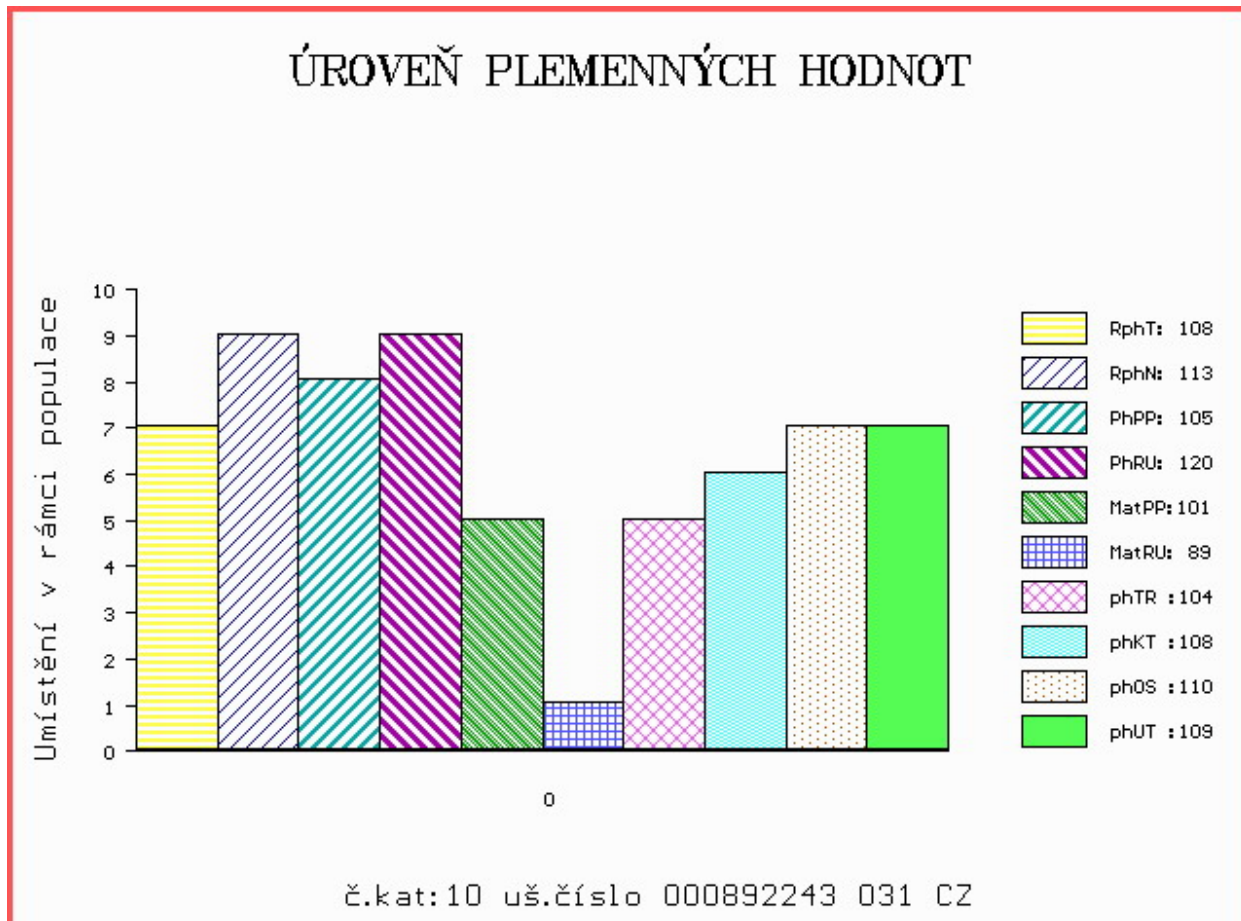

Číslo : **586441 051 CZ ARNDO RED ZE STVOLÍNEK** Číslo katalogu 11
 Dat.nar. : 05.03.2014 Plemeno : G100 Aberdeen Angus
 Chovatel : Hromas Jan,Stvolínky
 Majitel : Hromas Jan,Stvolínky

OOO 262 500 TE MANIA VICEROY V342 VTM V342
 OO ZAA 691 TE MANIA RED LABEL ET VTM Z1023
 MOO 254 AU TE MANIA MITTAGONG V254 VTM V254

OTEC PAA 017 TOMAHAWK RED TEGRO 133000690920061
 OMO ZAA 391 JAMBO 107L 035282047400
 MO 23098 961 CZ LADA TEGRO 133000023098961
 MMO 124835 204 CZ 133000124835204

OOM ZAA 335 BIEBER REDROBBER 5488 479066
 OM AAP 595 NOMURA RED Z PĚČÍNA 268000161026031
 MOM 132577 201 CZ 268000132577201

MATKA 147150 951 CZ RED 403000147150951
 OMM ZAA 459 KOČOVNÍK 57M 035282053069
 MM 9569 951 CZ 403000009569951
 MMM 52903 242 CZ 125L 035000052903242

Vlastní užitkovost: ve 120d: **217 kg** ve 210d: **311 kg** v 365d: **562 kg** / kříž: **131 cm**
 Přírustek v testu : **1700 g / 105** přírustek od narození: **1439 g / 109** šourek **37 cm**
 Věk při ZV **426** dní aktuálně k 25.03.15 hmotnost: **594 kg** výška v kříži: **131 cm**

PLEMENNÉ HODNOTY

LINEARNÍ HODNOCENÍ

	pp	ru	pp	ru	TR	KT	OS	UT	Hmot	kříž	TR	KT	OS	UT	CE		
BÝK	PE	114	112	ME	96	115	100	113	116	112							
MATKA	PE	104	94	ME	102	116	100	108	107	107	844	139	25	23	22	8	78
OTEC	PE	127	124	ME	90	111	103	110	113	110							

HODNOCEN: TR 5 / /10 KT / / OS / / UT Výsledek:

ÚROVEŇ PLEMENNÝCH HODNOT

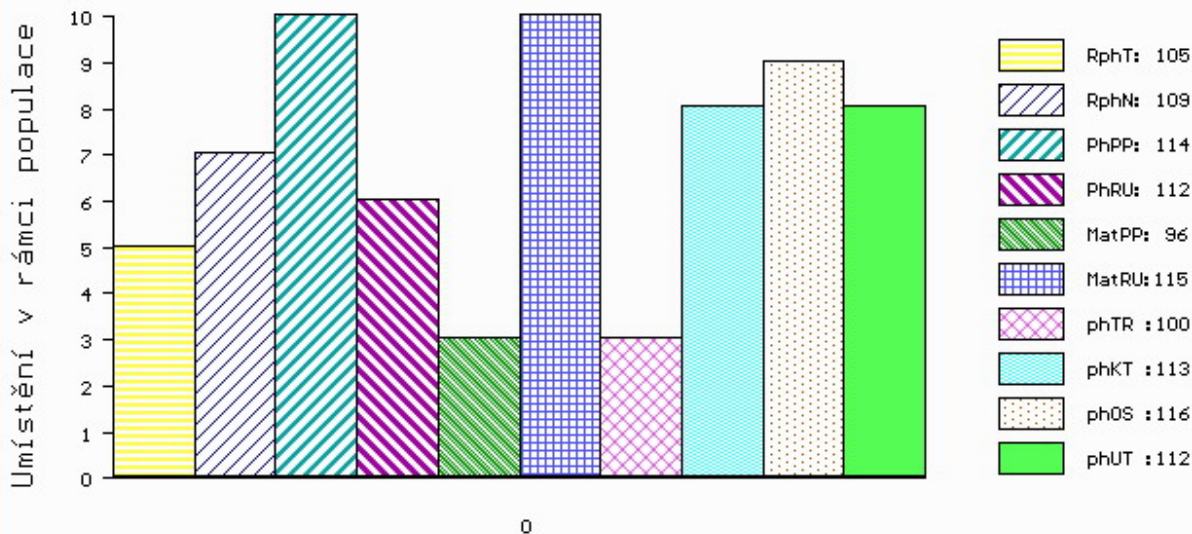

č.kat:11 uš.číslo 000586441 051 CZ

Číslo : **586443 051 CZ ARGİ RED ZE STVOLÍNEK** Číslo katalogu 12
 Dat.nar. : 05.03.2014 Plemeno : G100 Aberdeen Angus
 Chovatel : Hromas Jan,Stvolínky
 Majitel : Hromas Jan,Stvolínky

OOO 262 500 TE MANIA VICEROY V342 VTM V342
 OO ZAA 691 TE MANIA RED LABEL ET VTM Z1023
 MOO 254 AU TE MANIA MITTAGONG V254 VTM V254

OTEC PAA 017 TOMAHAWK RED TEGRO 133000690920061
 OMO ZAA 391 JAMBO 107L 035282047400
 MO 23098 961 CZ LADA TEGRO 133000023098961
 MMO 124835 204 CZ 133000124835204

OOM ZAA 335 BIEBER REDROBBER 5488 479066
 OM AAP 595 NOMURA RED Z PĚČÍNA 268000161026031
 MOM 132577 201 CZ 268000132577201

MATKA 147130 951 CZ SISI RED ZE STVOLÍNEK 403000147130951
 OMM ZAA 459 KOČOVNÍK 57M 035282053069
 MM 120414 951 CZ 403000120414951
 MMM 57973 242 CZ 123M 035000057973242

Vlastní užitkovost: ve 120d: **204 kg** ve 210d: **324 kg** v 365d: **603 kg** / kříž: **131 cm**
 Přírustek v testu : **1850 g / 106** přírustek od narození: **1561 g / 111** šourek **38 cm**
 Věk při ZV **426** dní aktuálně k 25.03.15 hmotnost: **631 kg** výška v kříži: **132 cm**

PLEMENNÉ HODNOTY

LINEARNÍ HODNOCENÍ

	pp	ru	pp	ru	TR	KT	OS	UT	Hmot	kříž	TR	KT	OS	UT	CE		
BÝK	PE	124	113	ME	101	114	102	106	107	104							
MATKA	PE	102	107	ME	116	113	103	104	101	101	734	139	25	22	19	7	73
OTEC	PE	127	124	ME	90	111	103	110	113	110							

HODNOCEN: TR 6 / /10 KT / / OS / / UT Výsledek:

ÚROVEŇ PLEMENNÝCH HODNOT

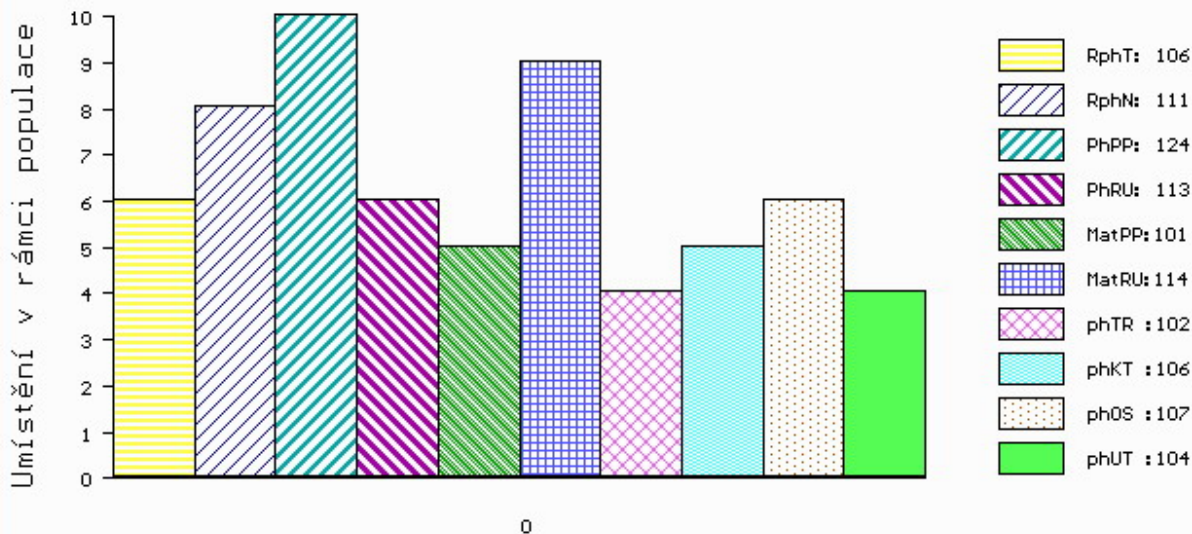

č.kat:12 uš.číslo 000586443 051 CZ

Číslo : **769369 032 CZ ARAMIS DF** Číslo katalogu 13
 Dat.nar. : 07.03.2014 Plemeno : G100 Aberdeen Angus
 Chovatel : Fikerle Daniel, Bc., Újezdec
 Majitel : Fikerle Daniel, Bc., Újezdec

OOO ZAA 428 KADET 15M 326281130938
 OO AAP 972 STRESS TEGRO 133000666644061
 MOO 29444 961 CZ LARA BLACK TEGRO 133000029444961

OTEC PAA 346 VOTAR PAVAS 087000725605032
 OMO ZAA 547 AJSHOJ SHUMAN 72251-01149
 MO 196688 932 CZ 087000196688932
 MMO 62998 932 CZ 087000062998932

OOM ZAI 176 SRV HEDEBO KNOBEL ET 75663-00660
 OM ZAA 569 SRV HEDEBO 896 75663-00896
 MOM 7566300373 DK SRV HEDEBO NATJA 75663-00373

MATKA 230503 932 CZ ROMANA PAVAS 087000230503932
 OMM AAP 052 MEWIL ENFORCER 30E 045117000530
 MM 4301 117 CZ HELLA PAVAS 087117004301
 MMM 6057 201 CZ BLACK RIDGE SIMONE 90 C 778068

Vlastní užitkovost: ve 120d: **214 kg** ve 210d: **330 kg** v 365d: **528 kg** / kříž: **131 cm**
 Přírustek v testu : **1375 g / 90** přírustek od narození: **1347 g / 92** šourek **38 cm**
 Věk při ZV **424** dní aktuálně k 25.03.15 hmotnost: **559 kg** výška v kříži: **131 cm**

PLEMENNÉ HODNOTY										LINEARNÍ HODNOCENÍ							
	pp	ru	pp	ru	TR	KT	OS	UT	Hmot	kříž	TR	KT	OS	UT	CE		
BÝK	PE	97	107	ME	99	111	104	100	100	101							
MATKA	PE	96	102	ME	104	94	98	90	90	91	844	146	27	19	17	7	70
OTEC	PE	89	112	ME	96	129	117	112	110	113							

HODNOCEN: TR 5 / / 9 KT / / OS / / UT Výsledek:

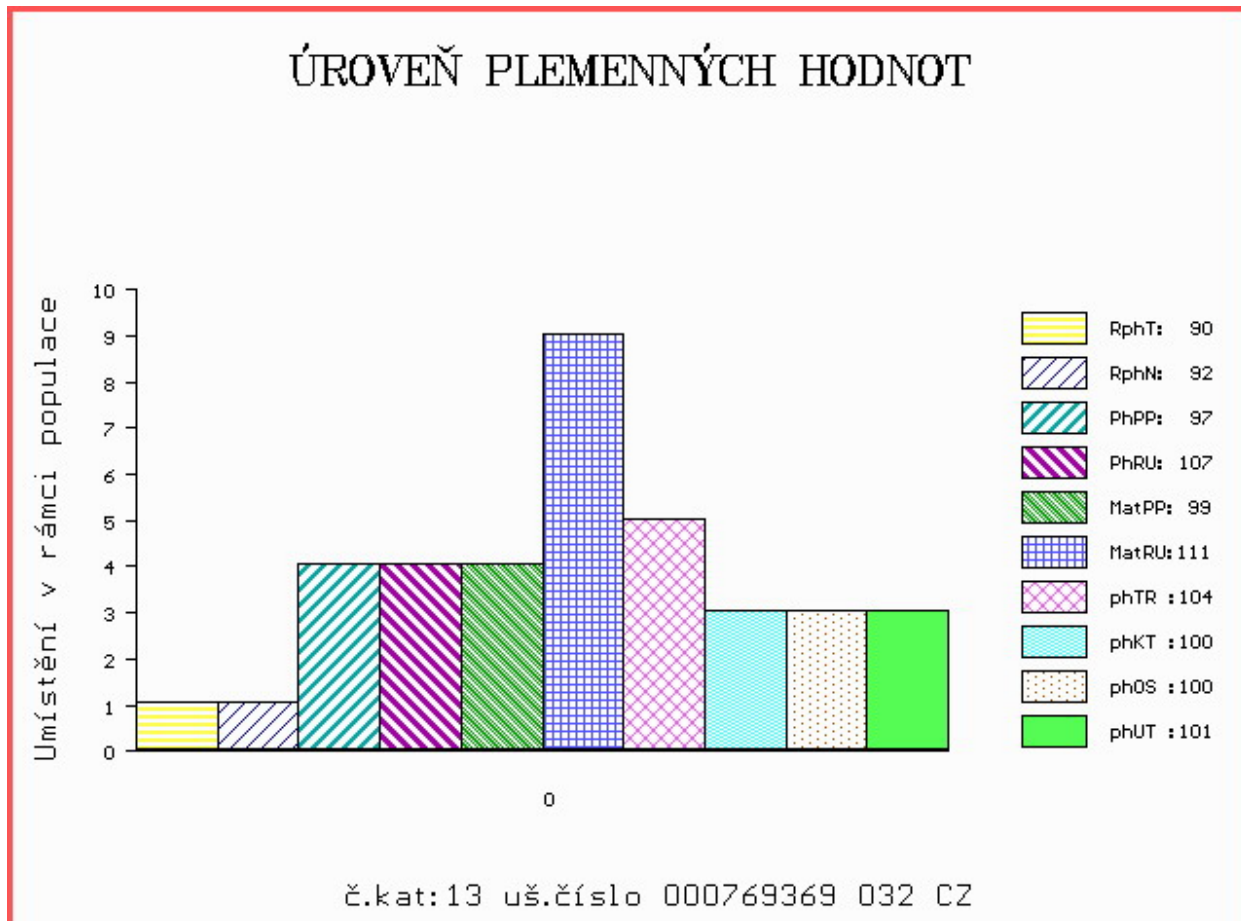

Číslo : **856832 031 CZ ARAMIS Z VRÁBČE** Číslo katalogu 14
 Dat.nar. : 20.03.2014 Plemeno : G100 Aberdeen Angus
 Chovatel : Kubata Zdeněk, Vrábče
 Majitel : Kubata Zdeněk, Vrábče

OOO 262 500 TE MANIA VICEROY V342 VTM V342
 OO ZAA 691 TE MANIA RED LABEL ET VTM Z1023
 MOO 254 AU TE MANIA MITTAGONG V254 VTM V254

OTEC PAA 019 TOMÁŠ Z RANČIC 7X 326000664375031

OMO ZAA 334 LCHMN SHARPSHOOTER 1369 29AR0172
 MO 147972 201 CZ 326000147972201
 MMO 48156 242 CZ FINESA WOOD LADY 6L 096242048156

OOM 270 932 RED BJR EASY RIDER 781 336663
 OM 270 931 RED BJR MAKE MY DAY 981 411482
 MOM 317944 CA RED BJR TOW KANA 117-710 317944

MATKA 360330 931 CZ RED ET 398000360330931

OMM 265 400 RED BHC STRYKER 778117
 MM 852 282 CA RED MEM COUNTESS 17F 852282
 MMM 737295 CA RED MEM DESIGNER 9B 737295

Vlastní užitkovost: ve 120d: **199 kg** ve 210d: **282 kg** v 365d: **556 kg** / kříž: **130 cm**
 Přírustek v testu : **1758 g / 103** přírustek od narození: **1403 g / 106** šourek **40 cm**
 Věk při ZV **411** dní aktuálně k 25.03.15 hmotnost: **565 kg** výška v kříži: **130 cm**

PLEMENNÉ HODNOTY

LINEARNÍ HODNOCENÍ

	pp	ru	pp	ru	TR	KT	OS	UT	Hmot	kříž	TR	KT	OS	UT	CE		
BÝK	PE	102	106	ME	104	102	93	83	83	84							
MATKA	PE	107	97	ME	102	97	100	94	92	94	625	138	21	19	19	6	65
OTEC	PE	110	115	ME	103	105	104	98	98	99							

HODNOCEN: TR 5 / /10 KT / / OS / / UT Výsledek:

ÚROVEŇ PLEMENNÝCH HODNOT

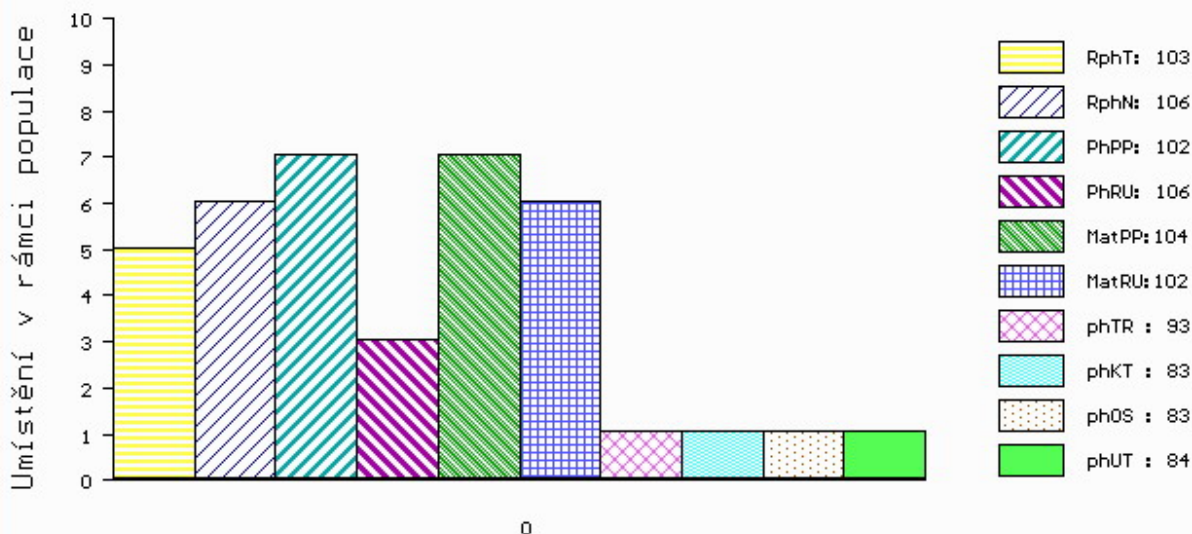

č.kat:14 uš.číslo 000856832 031 CZ

Číslo : **852060 061 CZ ARIEL Z HOJOVIC** Číslo katalogu 15
 Dat.nar. : 22.03.2014 Plemeno : G100 Aberdeen Angus
 Chovatel : Vaniček Josef, Hojovice
 Majitel : Jihočeský chovatel a.s.Č.Budějovice

OOO ZAA 334 LCHMN SHARPSHOOTER 1369 29AR0172
 OO ZAA 453 KARMÍN RED 16M ET 035282053009
 MOO 48141 242 CZ FINESA RED CHINNA 1K 096242048141

OTEC ZAA 601 OLE RED ZDB 035000532328031
 OMO ZAA 298 HOLLOW 17H 035517007417
 MO 50086 242 CZ 109K 035242050086
 MMO 4545 117 CZ BARBARA 45G 035117004545

OOM AAP 060 EMÍR 190117000291
 OM AAP 375 JARYN TEGRO 133284121883
 MOM 2425 117 CZ FANFÁRA BLACK TEGRO ET 133117002425

MATKA 336350 961 CZ 399000336350961
 OMM ZAA 334 LCHMN SHARPSHOOTER 1369 29AR0172
 MM 48807 931 CZ 268000048807931
 MMM 132581 201 CZ KARLIČKA Z PĚČÍNA 268000132581201

Vlastní užitkovost: ve 120d: **219 kg** ve 210d: **337 kg** v 365d: **615 kg** / kříž: **137 cm**
 Přírustek v testu : **1875 g / 106** přírustek od narození: **1603 g / 105** šourek **37 cm**
 Věk při ZV **409** dní aktuálně k 25.03.15 hmotnost: **620 kg** výška v kříži: **137 cm**

PLEMENNÉ HODNOTY										LINEARNÍ HODNOCENÍ							
	pp	ru	pp	ru	TR	KT	OS	UT	Hmot	kříž	TR	KT	OS	UT	CE		
BÝK	PE	102	114	ME	104	94	110	103	102	106							
MATKA	PE	105	103	ME	107	101	98	102	104	102	718	144	27	23	22	8	80
OTEC	PE	101	116	ME	98	89	105	101	101	104							

HODNOCEN: TR 9 / /10 KT / / OS / / UT Výsledek:

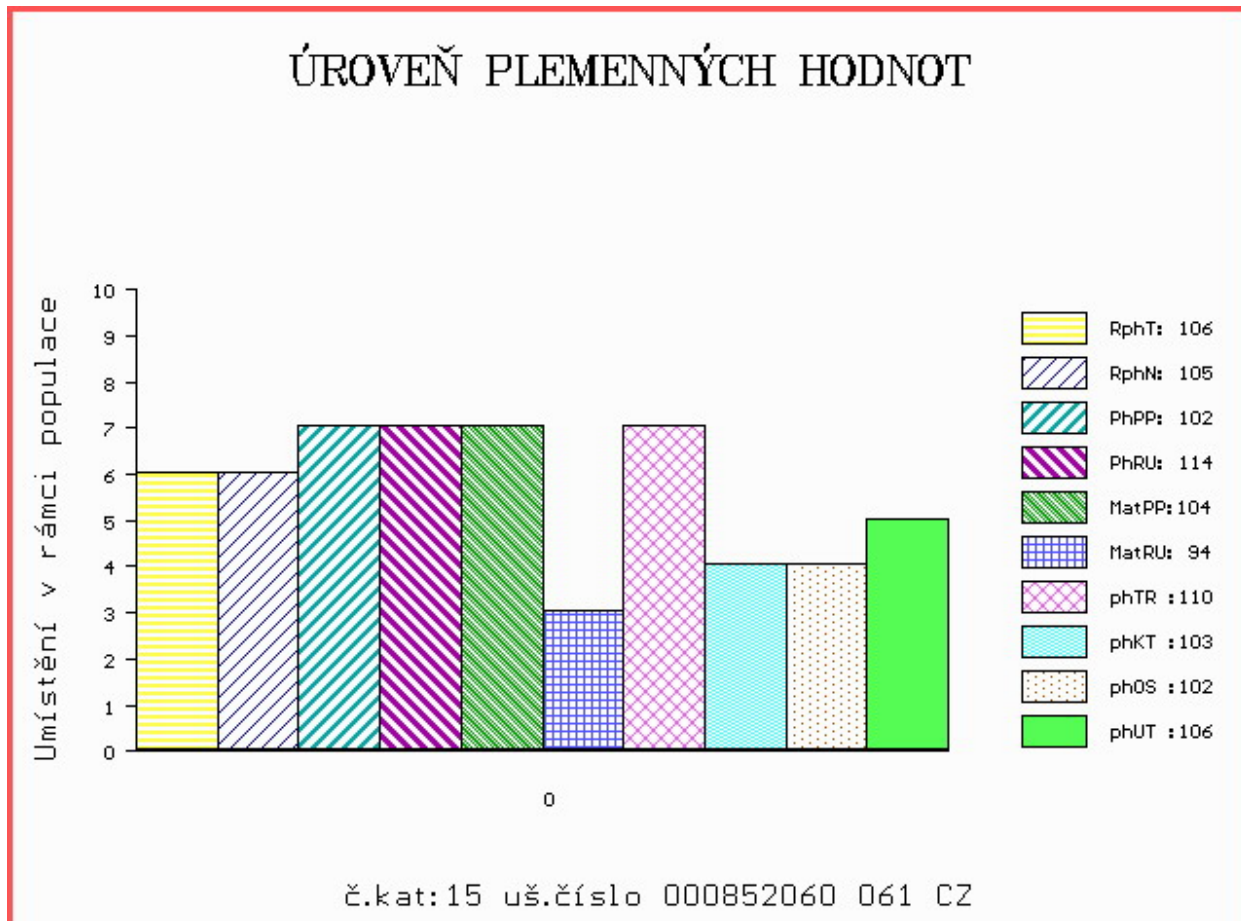

Číslo : **782888 032 CZ ALBUM Z DROUHAVČE** Číslo katalogu 16
 Dat.nar. : 19.02.2014 Plemeno : U100 Hereford
 Chovatel : Zelený Jiří, Drouhaveč
 Majitel : Zelený, Drouhaveč + JCH Č. Budějovice

OOO HRF 233 GRŮŠA 002384001168
 OO HRF 317 LED SOBĚTICKÝ 045032029090
 MOO 3859 317 CZ HERA SOBĚTICKÁ 045317003859

OTEC HRF 371 POPULÁR Z PODLESÍ 061000516097042
 OMO HRF 249 HOLLYWOOD ABS 032317007903
 MO 108952 407 CZ 061000108952407
 MMO 8036 317 CZ HYDRA 061317008036

OOM HRF 154 WTK 67 MIDWEST 135 Z P2393571
 OM HRP 288 HEFASO FÍK 045317003856
 MOM 8451 324 CZ SQUARE-D CHOICETTE 962B P2503930

MATKA 138542 932 CZ 045000138542932
 OMM 265 944 PHF MR SECURITY 8A 2478736
 MM 3722 317 CZ PHF LADY SECURITY 80D C02608158
 MMM 0 PHF STANDARD ADVANCE LADY 34A C02481285

Vlastní užitkovost: ve 120d: **193 kg** ve 210d: **325 kg** v 365d: **530 kg** / kříž: **130 cm**
 Přírustek v testu : **1575 g / 100** přírustek od narození: **1409 g / 105** šourek **33 cm**
 Věk při ZV **440** dní aktuálně k 25.03.15 hmotnost: **592 kg** výška v kříži: **130 cm**

PLEMENNÉ HODNOTY										LINEARNÍ HODNOCENÍ						
	pp	ru	pp	ru	TR	KT	OS	UT		Hmot	kříž	TR	KT	OS	UT	CE
BÝK	PE	96	120	ME	111	94	99	97	96	97						
MATKA	PE	103	114	ME	103	100	99	90	87	90	722 /	150	27	23	21	8 79
OTEC	PE	99	113	ME	116	86	101	97	96	97						

HODNOCEN: TR 6 / / 9 KT / / OS / / UT Výsledek:

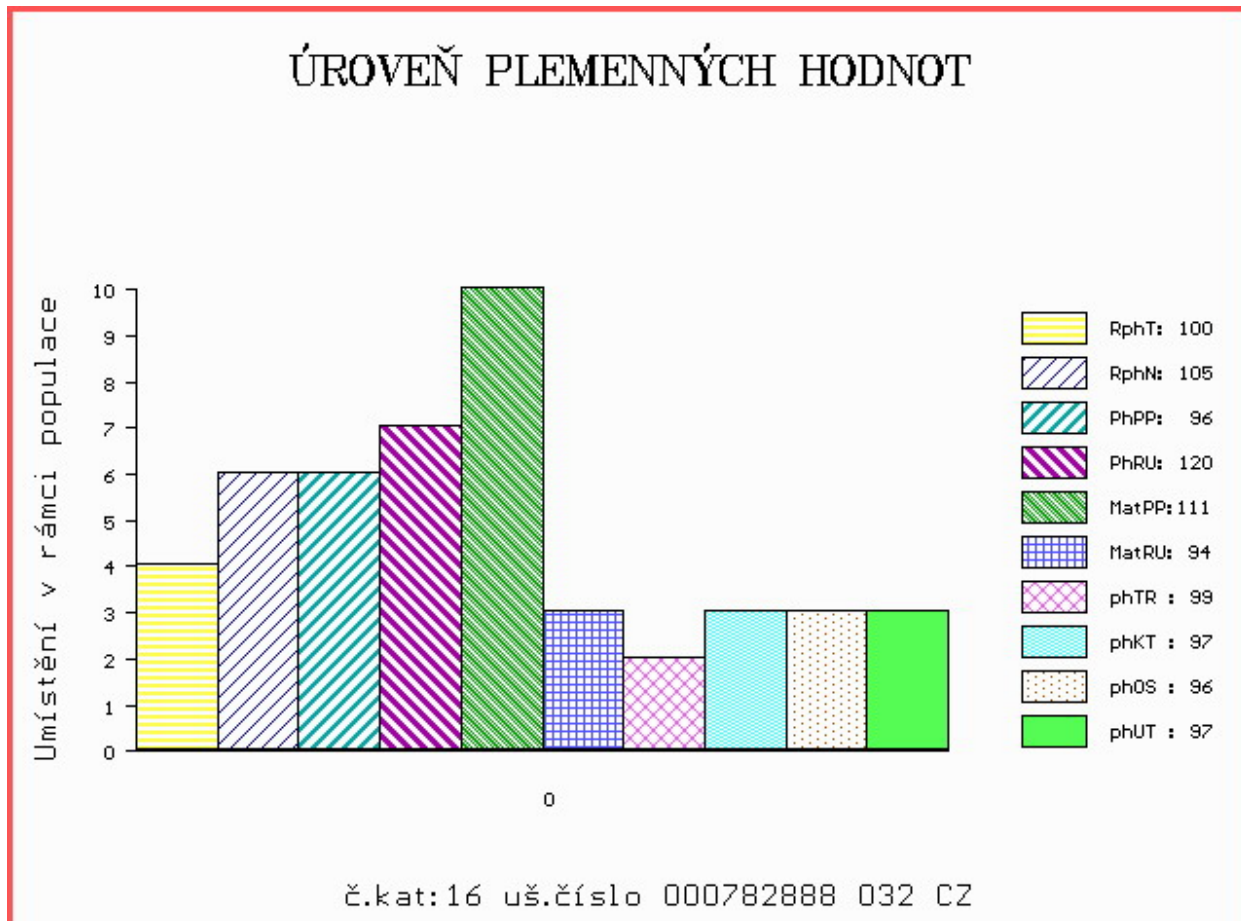

Číslo : **782892 032 CZ AKÁT Z DROUHAVČE** Číslo katalogu 17
 Dat.nar. : 23.02.2014 Plemeno : U100 Hereford
 Chovatel : Zelený Jiří, Drouhaveč
 Majitel : Zelený, Drouhaveč + JCH Č. Budějovice

OOO 000 WAT GK DISCOVERY P C02266943
 OO 000 IHRY GK RACE P18736789
 MOO 0 IHRY ALICE DESIRE 20P P A22625077

OTEC HRF 208 BONDES 1 LOTUS 61536-0121

OMO 000 STLBRK GILEAD 67K P2250230
 MO 615360073 DK BONDES 1 GODDES 2 61536-0073
 MMO 615360072 DK PEN -Y- PARC 1 GOD P31 61536-0072

OOM HRP 271 BOJSKOV 1 KOMET ET 90586-0021
 OM HRP 473 LAN Z PODLESÍ 061042002708
 MOM 8039 317 CZ HOSANA 061317008039

MATKA 203279 932 CZ PAULA Z DROUHAVČE 199000203279932

OMM HRP 353 HEMOGLOBIN Z PODLESÍ 061317008040
 MM 14315 932 CZ LINDA Z DROUHAVČE 199000014315932
 MMM 2871 364 CZ CHARLOTA Z DROUHAVČE 199364002871

Vlastní užitkovost: ve 120d: **174 kg** ve 210d: **286 kg** v 365d: **493 kg** / kříž: **136 cm**
 Přírustek v testu : **1516 g / 96** přírustek od narození: **1281 g / 95** šourek **38 cm**
 Věk při ZV **436** dní aktuálně k 25.03.15 hmotnost: **541 kg** výška v kříži: **136 cm**

PLEMENNÉ HODNOTY

LINEARNÍ HODNOCENÍ

	pp	ru	pp	ru	TR	KT	OS	UT	Hmot	kříž	TR	KT	OS	UT	CE		
BÝK	PE	101	108	ME	94	93	104	100	99	100							
MATKA	PE	103	100	ME	97	94	102	95	94	96	722	138	24	22	20	7	73
OTEC	PE	120	105	ME	85	94	99	104	106	104							

HODNOCEN: TR 9 / / 7 KT / / OS / / UT Výsledek:

ÚROVEŇ PLEMENNÝCH HODNOT

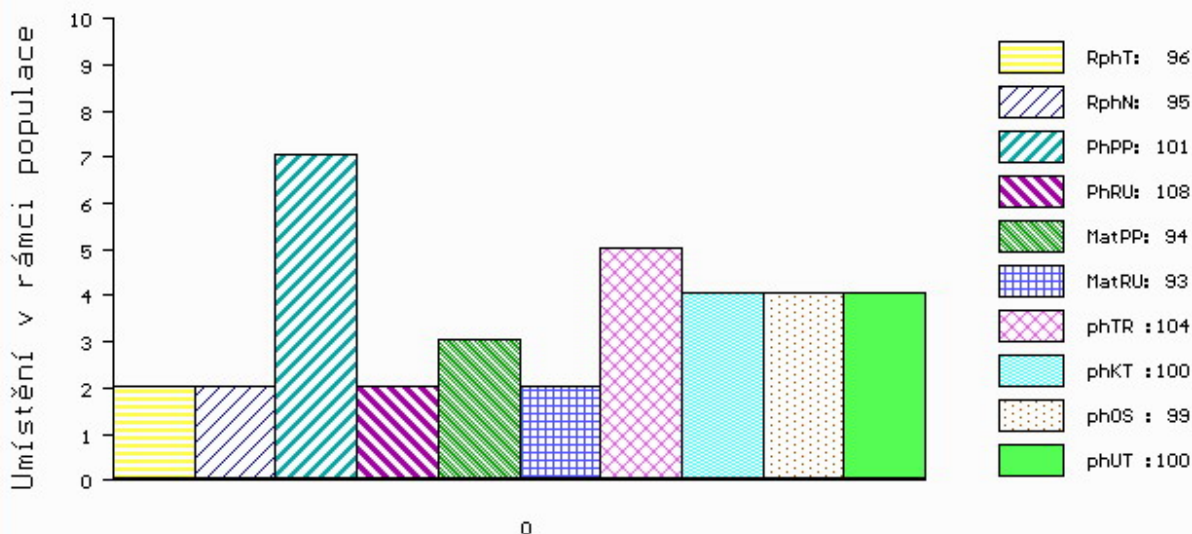

č.kat:17 uš.číslo 000782892 032 CZ

Číslo : **782896 032 CZ ALEPPO Z DROUHAVČE** Číslo katalogu 18
 Dat.nar. : 01.03.2014 Plemeno : U100 Hereford
 Chovatel : Zelený Jiří, Drouhaveč
 Majitel : Zelený, Drouhaveč + JCH Č. Budějovice

OOO HRF 233 GRUŠA 002384001168
 OO HRF 317 LED SOBĚTICKÝ 045032029090
 MOO 3859 317 CZ HERA SOBĚTICKÁ 045317003859

OTEC HRF 371 POPULÁR Z PODLESÍ 061000516097042
 OMO HRF 249 HOLLYWOOD ABS 032317007903
 MO 108952 407 CZ 061000108952407
 MMO 8036 317 CZ HYDRA 061317008036

OOM HRP 271 BOJSKOV 1 KOMET ET 90586-0021
 OM HRP 353 HEMOGLOBIN Z PODLESÍ 061317008040
 MOM 3666 317 CZ DELFAR CALEY 4D P2600052

MATKA 126700 932 CZ MADLA Z DROUHAVČE 199000126700932
 OMM HRP 353 HEMOGLOBIN Z PODLESÍ 061317008040
 MM 129102 304 CZ JANIČKA Z DROUHAVČE 199000129102304
 MMM 30277 324 CZ GLORIA Z DROUHAVČE 199324030277

Vlastní užitkovost: ve 120d: **189 kg** ve 210d: **341 kg** v 365d: **543 kg** / kříž: **133 cm**
 Přírustek v testu : **1458 g / 93** přírustek od narození: **1445 g / 96** šourek **43 cm**
 Věk při ZV **430** dní aktuálně k 25.03.15 hmotnost: **592 kg** výška v kříži: **135 cm**

PLEMENNÉ HODNOTY										LINEARNÍ HODNOCENÍ							
	pp	ru	pp	ru	TR	KT	OS	UT		Hmot	kříž	TR	KT	OS	UT	CE	
BÝK	PE	98	114	ME	106	92	103	102	101	102							
MATKA	PE	102	103	ME	96	100	97	104	105	103	636	138	18	19	18	6	61
OTEC	PE	99	113	ME	116	86	101	97	96	97							

HODNOCEN: TR 9 / /10 KT / / OS / / UT Výsledek:

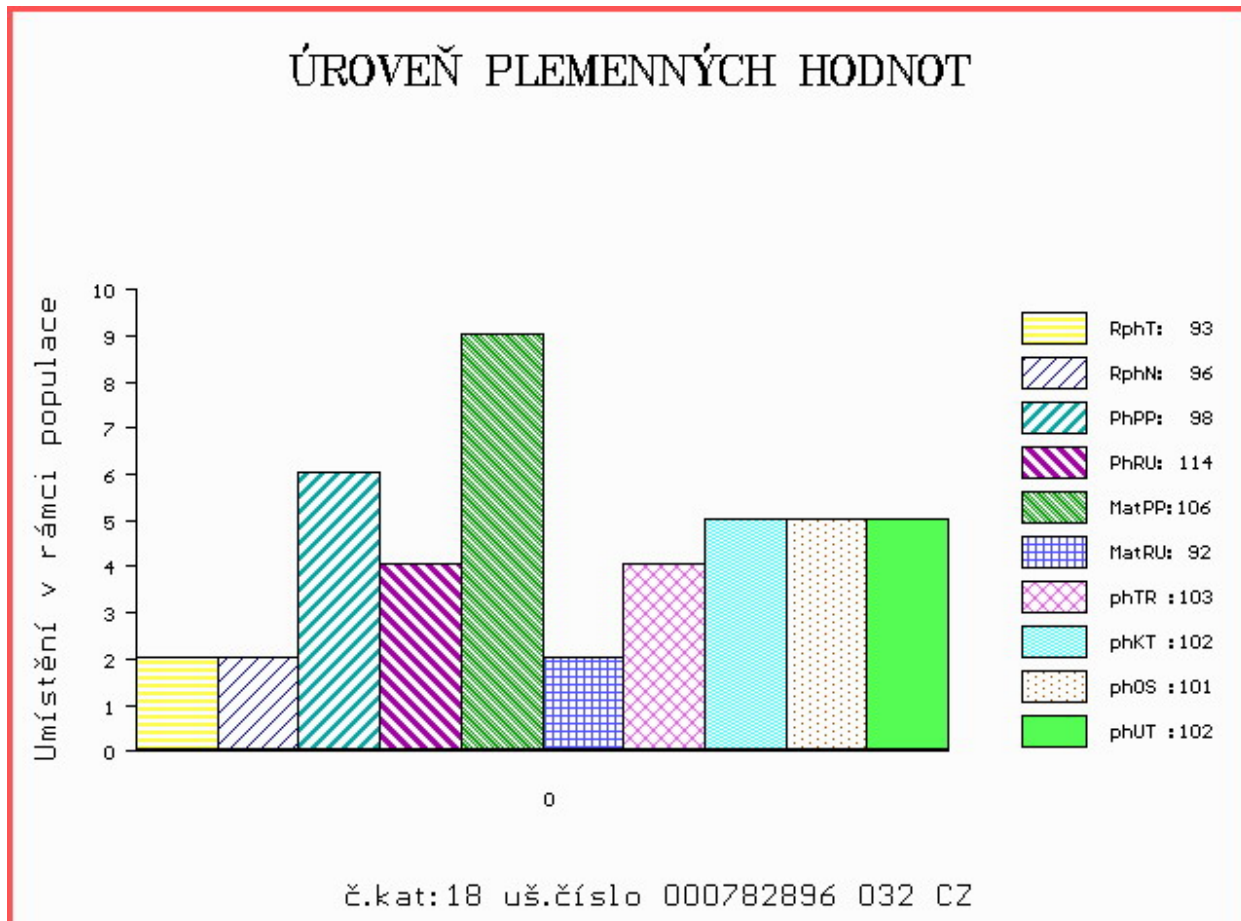

Býci vyřazení před základním výběrem

Číslo : **874765 031 CZ ARA RED Z RANČIC** Číslo katalogu 19
 Dat.nar. : 17.02.2014 Plemeno : G100 Aberdeen Angus
 Chovatel : Šebelka Milan, SZ, Rančice
 Majitel : Jihočeský chovatel a.s.Č.Budějovice

OOO 262 687 RED NORTHLINE ROB ROY 122K 1035334
 OO ZAA 695 RED DMM BRYLOR THUMP 2T 1399230
 MOO 903849 CA RED STEN ESSENCE 42G 903849

OTEC ZAA 899 UREASA RED ET 398000717353031
 OMO 270 774 RED GEIS KNIGHT HAWK 14'02 1115960
 MO 360309 931 CZ RED ET 398000360309931
 MMO 1034248 CA RED GEIS PRINCESS 211'00 1034248

OOM ZAA 166 KJM SOMETHING SPECIAL 286473
 OM ZAA 519 MILDA RED Z PĚČÍNA 268000049652031
 MOM 2670 117 CZ RED WIL-SEL MISS REDFORD 42E 828412

MATKA 359382 931 CZ RED MISS HOBO Z RANČIC 13V 326000359382931
 OMM AAP 134 MEWIL GOLDIE 3G 045117002771
 MM 48155 242 CZ FINESA MISS HOBO 5L 096242048155
 MMM 43676 242 CZ FINESA RED MISS HOBO 12J 096242043676

Vlastní užitkovost: ve 120d: **184 kg** ve 210d: **291 kg** v 365d: **504 kg** / kříž: **127 cm**
 Přírustek v testu : **1500 g / 98** přírustek od narození: **1242 g / 98** šourek **0 cm**
 Věk při ZV **442** dní aktuálně k 25.03.15 hmotnost: **540 kg** výška v kříži: **127 cm**

PLEMENNÉ HODNOTY										LINEARNÍ HODNOCENÍ						
	pp	ru	pp	ru	TR	KT	OS	UT		Hmot	kříž	TR	KT	OS	UT	CE
BÝK	PE	103	102	ME	92	97	87	94	98	94						
MATKA	PE	107	97	ME	88	113	81	91	96	89	564 /	133	17	19	18	6 60
OTEC	PE	108	119	ME	99	73	106	114	116	116						

HODNOCEN: TR 3 / / 8 KT / / OS / / UT Výsledek: **před ZV-VT**

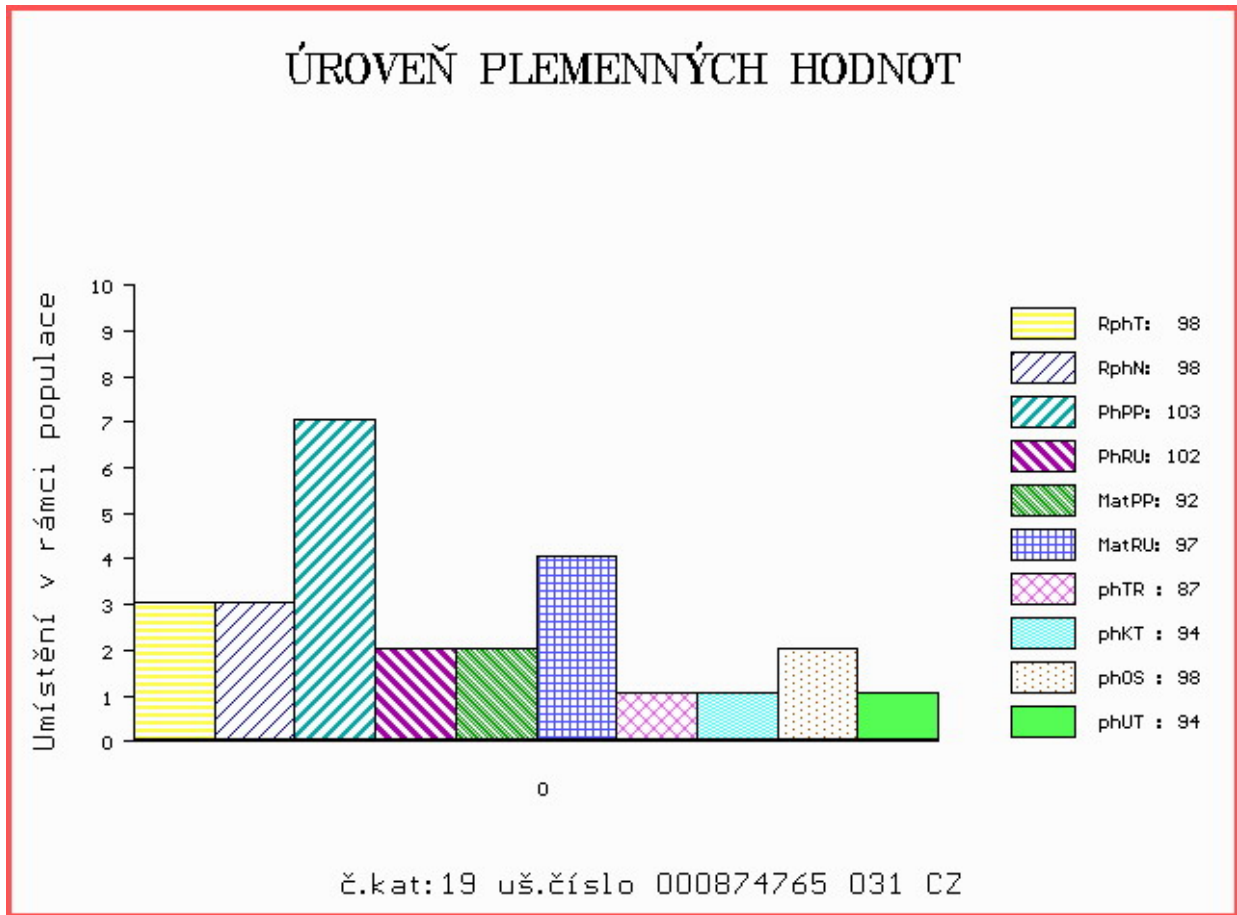

LIVE
STOCK
VÝS+AVA
ZVÍŘAT

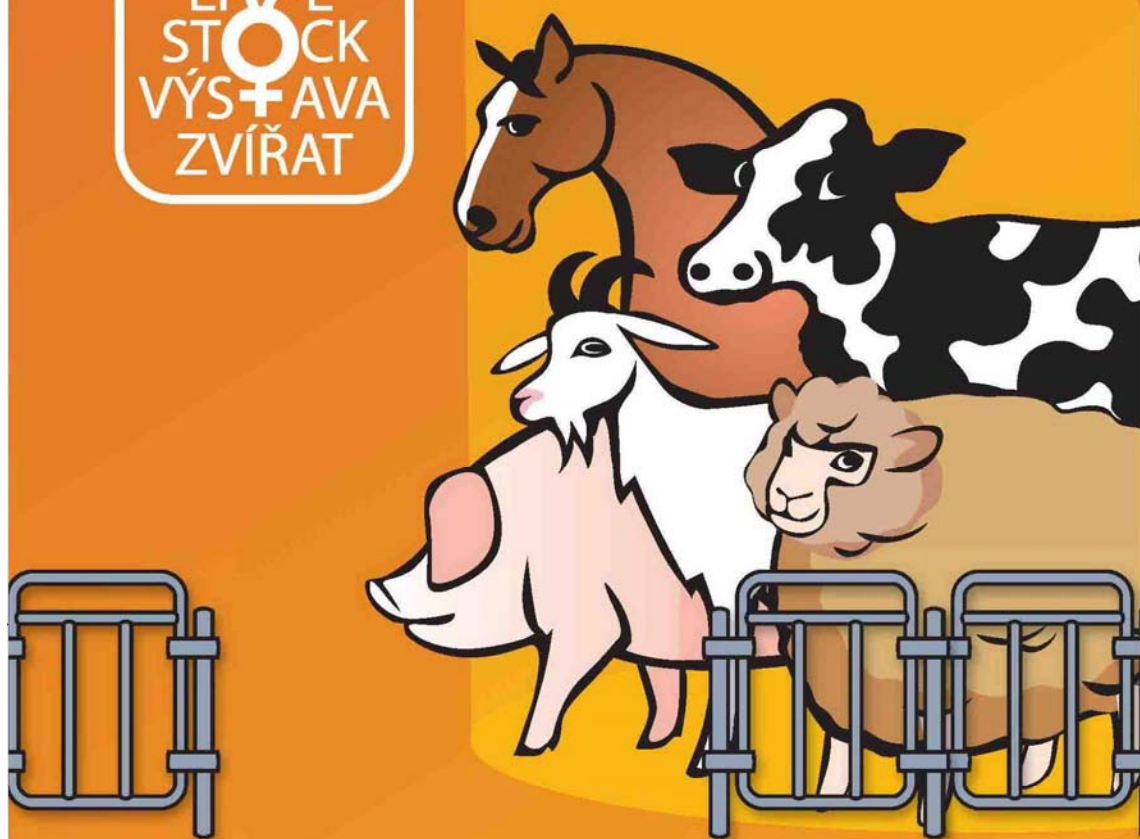

**NÁRODNÍ VÝSTAVA HOSPODÁŘSKÝCH
ZVÍŘAT A ZEMĚDĚLSKÉ TECHNIKY**
25.-28.6.2015 BRNO – VÝSTAVIŠTĚ

Souběžně konané akce:



PROPET

www.vystavazvirat.cz



Central
European
Exhibition
Centre

BVV



Veletřhy
Brno