

KATALOG ZÁKLADNÍHO VÝBĚRU
dne 11.5.2015
OPB Osík
začátek cca 09,00 hod.

Č.	Číslo	OTEC	DATUM	PLEM.	PŘÍRUSTEK (g)				CH O V A T E L	
					k.	býčka	st.reg.	NAROZENÍ		test RPH
1	616414	062 CZ	ZAA 768	20.01.14	G100	1916	113	1674	118	Mendelova univer.Brno-ŠZP Žabčice
2	850653	061 CZ	PAA 002	22.01.14	G100	1616	109	1446	112	Seneco s.r.o.Polná
3	694222	053 CZ	ZAA 742	06.02.14	G100	1791	115	1562	117	Hrubý Vítězslav,Luže
4	874761	031 CZ	ZAA 899	07.02.14	G100	1775	110	1483	113	Šebelka Milan,SZ,Rančice
5	694223	053 CZ	ZAA 742	13.02.14	G100	1625	109	1448	108	Hrubý Vítězslav,Luže
6	874767	031 CZ	ZAA 899	18.02.14	G100	1783	114	1454	117	Šebelka Milan,SZ,Rančice
7	874024	031 CZ	PAA 027	21.02.14	G100	1283	92	1317	91	Vráblík Miroslav,Ing,Trhové Sviny
8	855121	031 CZ	ZAA 572	25.02.14	G100	1541	101	1292	96	Lepša Vladimír,Pěčín
9	892242	031 CZ	ZAA 899	02.03.14	G100	1733	115	1481	118	Šebelka Milan,SZ,Rančice
10	737819	021 CZ	ZAA 595	04.03.14	G100	1725	109	1406	110	Velkostatek Tetin s.r.o.
11	621791	062 CZ	ZAA 768	07.03.14	G100	1766	114	1594	118	Mendelova univer.Brno-ŠZP Žabčice
12	850679	061 CZ	PAA 002	11.03.14	G100	1608	107	1458	107	Seneco s.r.o.Polná
13	850687	061 CZ	ZAA 769	17.03.14	G100	1633	100	1460	101	Seneco s.r.o.Polná
14	694224	053 CZ	ZAA 742	18.03.14	G100	2141	125	1807	125	Hrubý Vítězslav,Luže
15	850688	061 CZ	PAA 002	22.03.14	G100	1908	114	1480	111	Seneco s.r.o.Polná
16	845117	031 CZ	ZAA 694	26.03.14	G100	1558	98	1567	99	VIMA Trade s.r.o.
17	611213	072 CZ	AAP 786	28.03.14	G100	1808	114	1518	109	Lagre Plus spol.s r.o.
18	894281	031 CZ	ZAA 572	28.03.14	G100	1641	107	1449	101	Lepša Vladimír,Pěčín
19	842806	031 CZ	ZAA 888	29.03.14	G100	1800	110	1392	101	Vitů Jaroslav,Mohuřice
20	684356	052 CZ	ZSI 710	06.02.14	S100	1775	98	1644	98	Zuzánek J.,ing,Bernartice
21	852868	061 CZ	ZSI 961	16.02.14	S100	1650	103	1404	105	Poláková Zdenka,Dolní Libochová
22	852870	061 CZ	ZSI 961	17.02.14	S100	1666	107	1430	107	Poláková Zdenka,Dolní Libochová
23	594098	072 CZ	ZSI 799	07.03.14	S100	1691	106	1484	108	Vsacko Hovězí,a.s.
24	854426	061 CZ	PMS 241	14.03.14	S100	1858	102	1623	101	Nedbal Radek,Chotěboř
25	756113	021 CZ	ZSI 713	18.03.14	S100	1700	104	1370	96	ZD Krásná Hora n.Vlt.,a.s.
26	889183	061 CZ	ZSI 935	30.03.14	S100	1491	96	1393	99	Agrochyt s.r.o.Mohelno
27	835935	061 CZ	ZBA 755	13.01.14	Q100	1733	108	1462	108	Chroust Jan,ing.,J.Pavlovice
28	729009	021 CZ	ZBA 723	21.01.14	Q100	1766	113	1319	112	ZD Krásná Hora n.Vlt.,a.s.
29	621783	062 CZ	ZBA 826	05.02.14	Q100	1433	97	1597	101	Mendelova univer.Brno-ŠZP Žabčice
30	859670	061 CZ	ZBA 750	25.02.14	Q100	1108	75	1264	74	Mrázek A.,Slavkovice
31	859671	061 CZ	ZBA 827	15.03.14	Q100	1400	93	1426	90	Mrázek A.,Slavkovice

Býci vyřazení před základním výběrem

Č.	Číslo	OTEC	Datum	Plem.	Body		CHOVATEL	Důvod vyřazení	
					VT	HM			
32	768070	031 CZ	ZAA 798	06.03.14	G100	8	6	Ottenschläger Gerhard,Benešov	před ZV-vet.důvod

Plemenné hodnoty uvedené v katalogu jsou spočítány k 31.3.2015



Den	Datum	Začátek *	OPB , chovatel	Ks**	Plemena	Dražba
Pondělí	20.4.2015	9,00	OPB Janovice	34	AA,HE,CH,LI,MS	hodinu po skončení ZV
		15,00	Reinold Manfred,Stará Červená Voda	4	MS	x
		16,00	ZD Agroholding Bernartice	1	PI	x
Úterý	21.4.2015	8,00	OPB Cunkov	60	LI	hodinu po skončení ZV
		16,00	Farma Kozák s.r.o.	1	LI	x
		16,30	Dvořák Karel,Starcova Lhota	3	LI	
		17,00	Kačírek Pavel,Nový Kostelec	1	LI	x
Středa	22.4.2015	9,00	OPB Cunkov	39	AA,CH	hodinu po skončení ZV
		16,00	Bartůněk Karel, Přílepov	2	HE	x
		17,00	Žížala Josef ml.,Úročnice	4	MS	x
Čtvrtek	23.4.2015	9,00	OPB Cunkov	41	BA,BM,HE,MS,PI,SA	hodinu po skončení ZV
		16,00	Bouda Petr ing.,Voděrádky	6	CH	x
		17,30	Zobal Vlastimil,Bor u Březnice	5	CH	x
Pátek	24.4.2015	9,00	OPB Měcholupy	48	AA,BA,HE,MS,	hodinu po skončení ZV
		13,00	Měcholupská zemědělská a.s.	5	CH,MS	x
		17,00	Nejdl Martin,Kvaslice	2	AA	x
		17,00	Nejdl Zdeněk,Kvaslice	3	AA	x
Sobota	25.4.2015	9,00	Kubík Dušan,Třebčice	1	HE	x
		10,00	Šumavský angus spol.s r.o.Soběsuky	26	AA	x
		15,00	Žaloudek Roman,Ptenín	2	SS	x
		16,00	Vacík Václav,Roupov	15	GA,SS	x
Neděle	26.4.2015	8,00	Šuranský Jaroslav,Otín,Planá u M.L.	4	CH	x
		9,30	Tůmová Anna ing.,M.Lázně	3	AA	x
		12,00	Chlupáčková Hana,Ing.,Ležnice	3	MS	x
			UFARMA spol s.r.o.,Čistá u R.-Ležnice	1	CH	x
		13,00	Danko Jan, Lobzy	6	CH	x
		15,00	Vaňousek Vladimír,farma Javorná	6	SA	x
		17,00	MORAVIA ZL Cheb spol sro.,Kopanina	5	AA	x
Pondělí	27.4.2015	9,00	OPB Kundratice	56	AA,CH,LI,MS,	hodinu po skončení ZV
		12,00	Zatloukal Jan,Velké Dvorce	7	CH	x
		16,00	Černý Josef Ing.,Raková	1	CH	x
		17,00	Nováková Hana,Sirá	4	CH	x
Úterý	28.4.2015	9,00	OPB H.Jadruž	23	CH,MS	hodinu po skončení ZV
		13,00	Skalický J.,Libnov	19	AA	x
Středa	29.4.2015	9,00	OPB Benešov	52	CH	hodinu po skončení ZV
Čtvrtek	30.4.2015	9,00	OPB Benešov	34	BA,LI,PI	hodinu po skončení ZV
		16,00	Farma Kaliště s.r.o.Č.Libchavy	7	LI	x
Pátek	1.5.2015	8,00	Antoš Jiří,Kopidno	2	CH	x
		10,00	Lainka B.,farma Zdoňov	4	MS	x
		12,00	Zuzánek J.,ing,Bernartice	3	CH	x
		14,00	Zemědělská a.s.Výšina	2	LI	x
Sobota	2.5.2015	8,00	MU Brno - ŠZP Žabčice	3	GS,MS,SA	x
		9,00	Agrochyt s.r.o.Mohelno	1	MS	x
		10,00	Poláková Zdenka,Dolní Libochová	2	MS	x
		10,30	Hatlák Vlastimil,Meziboří	10	CH	x
		12,30	Statek Mitrov,a.s.	14	AA	x
		14,30	Hrtús Miroslav,Mírovka	2	BA	x
		15,30	ZD Pozovice	12	CH	x
Neděle	3.5.2015	8,00	Šeda J.,Helvíkovice	5	LI	x
		9,00	Paďour Leopold,Lukavice	2	BA	x
		11,00	Fišar Filip.,Lhotka	3	LI	x
		15,00	Montážně obchodní firma s.r.o.,B.Mlýn	32	BB,GS,LI,PP,UU,VV	x

<i>Den</i>	<i>Datum</i>	<i>Začátek</i> *	<i>OPB , chovatel</i>	<i>Ks*</i>	<i>Plemena</i>	<i>Dražba</i>
Pondělí	4.5.2015	9,00	<i>OPB Benešov</i>	38	MS	<i>hodinu po skončení ZV</i>
		14,30	<i>Družstvo Velký Újezd</i>	7	CH	x
		16,00	<i>Sumega Petr, Heřmanice u Oder</i>	1	MS	x
		16,30	<i>VFU Brno ŠZP Nový Jičín</i>	2	LI	x
Úterý	5.5.2015	9,00	<i>OPB Benešov</i>	19	AA,HE	<i>hodinu po skončení ZV</i>
		15,00	<i>Minařiková Hana,Hluk</i>	2	BA	x
		16,00	<i>Dolňácko a.s.Hluk</i>	1	BA	x
Středa	6.5.2015	9,00	<i>OPB Osík</i>	54	CH	<i>hodinu po skončení ZV</i>
Čtvrtek	7.5.2015	9,00	<i>OPB Osík</i>	24	LI,BM,HE,PI,PP	<i>hodinu po skončení ZV</i>
		15,00	<i>Novotný Milan,Mezihoří</i>	1	PP	x
Pátek	8.5.2015	9,00	<i>Liponova a.s.,Lipoltice</i>	34	CH	x
		15,00	<i>Nečtinská zemědělská a.s.</i>	38	LI	x
Sobota	9.5.2015	9,00	<i>Zemědělská společnost Blšany</i>	5	MS	x
		11,00	<i>Družstvo vlastníků Libeň - Vtelno</i>	4	CH	x
		13,30	<i>Šilhanová Marie,Nová Ves</i>	5	MS	x
		15,00	<i>Šťastný Antonín,SZ,Vědlice</i>	2	BA	x
		16,30	<i>Hromas Jan,Stvolínky</i>	2	AA	x
		17,30	<i>Hodbod' Gustav,Libštát</i>	1	GS	x
Neděle	10.5.2015	9,00	<i>Farma Kaliště s.r.o.Č.Libchavy</i>	6	LI	x
		12,00	<i>VETLABFARM s.r.o.D.Dobrouč</i>	11	AA	x
		15,00	<i>Jaroš Zdeněk,Rosička</i>	1	PI	x
Pondělí	11.5.2015	9,00	<i>OPB Osík</i>	32	AA,BA,MS	<i>hodinu po skončení ZV</i>
		16,00	<i>Dvořák Josef,ing.,Telecí</i>	10	AA	x
Úterý	12.5.2015	9,00	<i>Marek Petr,Častonín</i>	6	GS,BA	x
			<i>Marková M.,Častonín</i>	1	BA	x
		10,00	<i>Kratochvíl David,Ing.,Horní Cerekev</i>	1	MS	x
		11,00	<i>Tegro s.r.o. Těšenov</i>	13	AA	x
		14,00	<i>Šašek Vl.,Rantířov</i>	13	AA	x
		17,00	<i>KLAS a.s. Číhošť</i>	2	UU	x
Středa	13.5.2015	9,00	<i>Habr František ml.,SZ,Báňovice</i>	5	MS	x
		11,00	<i>Egert Jiří,ing.,Lomnice n.Lužnicí</i>	10	AA	x
		12,30	<i>Tájek Jaroslav,Zvíkov</i>	2	SA	x
		15,00	<i>Farka Martin,Todně</i>	8	LI	x
		17,00	<i>Lepša Vladimír,Pěčín</i>	1	MS	x
Čtvrtek	14.5.2015	9,00	<i>ZD Brloh</i>	21	AA,MS	x
		12,30	<i>Placanda Jakub,Křenovice</i>	1	MS	x
		13,00	<i>Vondrušková Věra,Protivec</i>	1	SA	x
		14,30	<i>Kofroň Jan,Ing.,Radhostice</i>	11	AA	x
		17,00	<i>Kraml Eduard,Stachy</i>	3	SA	x
Pátek	15.5.2015	9,00	<i>Statek Kašperské Hory s.r.o.</i>	4	MS	x
		10,30	<i>Kubal Radek, Albrechtice</i>	1	LI	x
		11,00	<i>Kubal Petr,Podmokly</i>	4	MS	x
		13,00	<i>Valenta Petr,Budyně</i>	2	MS	x
		14,00	<i>Černěveský Háj s.r.o.</i>	3	LI	x
		15,00	<i>Maletická farma s.r.o.</i>	5	CH,LI	x
		16,30	<i>Diviš Miroslav,Láz</i>	5	LI,MS	x

* začátky ZV u chovatelů jsou orientační

** počty býků na začátku odchovu

Vysvětlivky ke zkratkám ve jménech v katalogu :

ET	- býček narozen po embryotrasferu
RED	- zbarvení red angus
P,V	- bezrohý / volný roh - heterozygot (MS,CH,LI,BA)
PP	- bezrohý – homozygot stanoven testem DNA (MS,CH,LI,BA)
R	- rohatý (MS)
+/+	- homozygot s alelami způsobujícími běžné osvalení (GS)
+ /MH	- heterozygot s jednou alelou podmiňující dvojí osvalení (GS)
MH/MH	- homozygot - obě alely podmiňující dvojí osvalení (GS – oddíl „B“ PK)

U matek plemene BA

Třída	Výška kříž (cm)	Hmotnost (kg)	RPH přímý efekt	RPH mat. efekt	RPH osvalení
SE	147 a více	800 a více	105 a vic	103 a vic	103 a vic
EC	147 a více	800 a více	105 a vic	pod 103	103 a vic
EM	147 a více	800 a více	pod 105	103 a vic	pod 103
CM	pod 147	pod 800	105 a vic	103 a vic	103 a vic
C1	pod 147	pod 800	105 a vic	pod 103	103 a vic
M1	pod 147	pod 800	pod 105	103 a vic	pod 103

Popisky grafu úrovně plemenných hodnot

Jednotlivé plemenné hodnoty jsou rozděleny do pásem na základě výpočtu kvantilu normálního rozložení, které udávají, jak si konkrétní jedinec stojí v porovnání s průměrem populace plemenných býčků odchovaných v období 2010 - 2015.

pásma	Pozice býka v rámci populace	zkratka	Popis údaje v grafu
10	býk patří hodnotou RPH do 10 % nejlepších býků v daném ukazateli	<i>RphT</i>	RPH pro přírůstek v testu
9	býk patří hodnotou RPH do 20 % nejlepších býků v daném ukazateli	<i>RphN</i>	RPH pro životní přírůstek
8	býk patří hodnotou RPH do 30 % nejlepších býků v daném ukazateli	<i>RpPP</i>	RPH pro přímý efekt porody
7	býk patří hodnotou RPH do 40 % nejlepších býků v daném ukazateli	<i>RpRU</i>	RPH pro přímý efekt růst
6	býk patří hodnotou RPH do 50 % nejlepších býků v daném ukazateli	<i>MatPP</i>	RPH pro maternální efekt porody
5	býk patří hodnotou RPH do průměru býků v daném ukazateli	<i>MatRU</i>	RPH pro maternální efekt růst
4	býk patří hodnotou RPH do 60 % nejlepších býků v daném ukazateli	<i>phTR</i>	RPH pro lineární hodnocení těl. rámce
3	býk patří hodnotou RPH do 70 % nejlepších býků v daném ukazateli	<i>phKT</i>	RPH pro lineární hodnocení kap. těla
2	býk patří hodnotou RPH do 80 % nejlepších býků v daném ukazateli	<i>phOS</i>	RPH pro lineární hodnocení osvalení
1	býk patří hodnotou RPH do 90 % nejlepších býků v daném ukazateli	<i>phUT</i>	RPH pro lineární hodnocení užit. typ

Hlavní selekční kritéria pro výběr do plemnitby na OPB a odchovu u chovatele

Hlavním selekčním kritériem bude pouze lineární hodnocení při základním výběru.

Důvody vyřazení před základním výběrem

- hodnocení tělesného rámce (1,2,3 body dle parametrů daného plemene)
- hodnocení bodů za hmotnost v 365 dnech (1,2,3 body dle parametrů daného plemene)
- nepředvedení býka k základnímu výběru na ohlávce nebo na vodící tyči
- na základě rozhodnutí majitele býka o jeho vyřazení
- zdravotní důvody (displazie varlat, apod.)

Důvody vyřazení při základním výběrem

- hodnocení délky těla (1,2,3 body dle parametrů daného plemene)
- hodnocení ukazatelů kapacity těla (1,2,3 body dle parametrů daného plemene)
- hodnocení ukazatelů osvalení (1,2,3 body dle parametrů daného plemene)
- hodnocení užitkové typu (1,2,3 body dle parametrů daného plemene)
- závažné vady exteriéru při základním výběru
- neodpovídající funkčnost končetin při základním výběru
- zdravotní důvody (displazie varlat, apod.)

Reklamační řád pro základní výběry býků

Majitel odchovávaného býčka má právo podat reklamaci proti rozhodnutí výběrové komise (ČSCHMS). Tato reklamační může mít písemnou nebo ústní formu. Po skončení základního výběru býků vyzve předseda výběrové komise k podání případných protestů (reklamací). Reklamační se podává nejpozději do 60-ti minut od výzvy předsedy výběrové komise. Reklamační se podává předsedovi výběrové komise. Jménem majitele býka může jednat také zástupce OPB. Po vznesení reklamační následuje nové předvedení býka. Reklamační je podmíněna složením nevratné kauce 1000 Kč, přičemž polovina z této částky je určena pro provozovatele OPB a polovina pro ČSCHMS. Tato kauce musí být složena okamžitě v hotovosti v době podání reklamační předsedovi výběrové komise.

V případě shodného verdiktu výběrové komise a majitele býka je platný tento shodný verdikt.

V případě neshody mezi verdiktem výběrové komise a majitelem býka bude proveden nový základní výběr. Provedení nového základního výběru je podmíněno složením kauce 5000 Kč za každého reklamovaného býka. Kauce se skládá na účet ČSCHMS nejpozději do 10-ti kalendářních dnů ode dne provedení základního výběru. V případě, že nebudou peníze připsány na účet v daném termínu, platí původní verdikt výběrové komise a reklamační se dále neřeší. Nový základní výběr se uskuteční do 30-ti dnů od sporného výběru na místě, kde byla podána reklamační, pokud se obě strany nedohodnou jinak. Většinové složení komise nesmí být totožné se složením komise, která vynesla sporný verdikt. O složení komise rozhoduje ČSCHMS po dohodě s příslušným chovatelským klubem a Radou PK daného plemene. O závěru nového základního výběru je sepsán nový výběrový protokol. Proti tomuto rozhodnutí se již nelze dále odvolat. V případě, že je potvrzeno původní rozhodnutí výběrové komise, propadá kauce ve prospěch ČSCHMS, v opačném případě se vrací majiteli býka do 10-ti kalendářních dní od provedení nového základního výběru. Náklady spojené s novým základním výběrem nese strana, která při svém rozhodnutí či jednání nebyla v právu.

V každém případě se o reklamaci vede písemný zápis. Rozhodnutí výběrové komise se váže ke konkrétnímu zvířeti v konkrétním čase a není možno se na něj odvolávat v případných následných sporech. Schváleno výborem ČSCHMS dne 21.3.2006 v Hradištku pod Medníkem, změny schváleny VČS dne 6.9.2007.



Sekretariát: ČSCHMS Praha Těšnov 17 11705 Praha 1 Mobil : +420 724 007 860 Telefon : +420 221 812 865 E-mail : info@cschms.cz	Ředitel PK <i>Kopecký Jan</i> Osík 201 569 67 Osík u Litomyšle Mobil : +420 724 007 862 Telefon : +420 461 612 809 E-mail : kopeccky@cschms.cz	Adresa PK <i>Stará Anna</i> Osvoboditelů 35/9 410 02 Lovosice Mobil : +420 724 073 641 E-mail : stara@cschms.cz
---	--	---

Číslo : **616414 062 CZ ALABAMA RED MZLU** Číslo katalogu 1
 Dat.nar. : 20.01.2014 Plemeno : G100 Aberdeen Angus
 Chovatel : Mendelova univerzita Brno-ŠZP Žabčice
 Majitel : Mendelova univerzita Brno-ŠZP Žabčice

OOO ZAA 566 RED SOUTH VIEW NO EQUAL 28H 917962
 OO ZAA 630 OLŠE RED POLFIN 339000521333072
 MOO 16635 971 CZ RED SKALIČKA KLÁRA ET 373000016635971

OTEC ZAA 768 STAR RED TEGRO 133000666607061
 OMO ZAA 321 FINESA RED JORDAN 096282038074
 MO 50625 961 CZ MARIKA BLACK RF TEGRO 133000050625961
 MMO 124823 204 CZ JUTTA TEGRO 133000124823204

OOM 265 400 RED BHC STRYKER 778117
 OM ZAA 572 RED RIIS STRYKER 394 ET 85569-00394
 MOM 833006 CA RED FINE LINE CONTENDER 54E 833006

MATKA 152450 962 CZ RYBANA RED MZLU 106000152450962
 OMM ZAA 461 KUNA RED 268281117342
 MM 251452 931 CZ OLGA RED Z PĚČÍNA 268000251452931
 MMM 124787 207 CZ KRÁSKA RED VODŇANSKÁ 145207124787

Vlastní užitkovost: ve 120d: **193 kg** ve 210d: **359 kg** v 365d: **635 kg** / kříž: **135 cm**
 Přírustek v testu : **1916 g / 113** přírustek od narození: **1674 g / 118** šourek **45 cm**
 Věk při ZV **476** dní aktuálně k 26.03.15 hmotnost: **760 kg** výška v kříži: **138 cm**

PLEMENNÉ HODNOTY										LINEARNÍ HODNOCENÍ							
	pp	ru	pp	ru	TR	KT	OS	UT	Hmot	kříž	TR	KT	OS	UT	CE		
BÝK	PE	105	124	ME	100	97	103	108	108	109							
MATKA	PE	115	109	ME	100	98	97	101	102	101	800	140	22	21	19	7	69
OTEC	PE	108	132	ME	97	99	110	112	111	114							

HODNOCEN: TR 7 / /10 KT / / OS / / UT Výsledek:

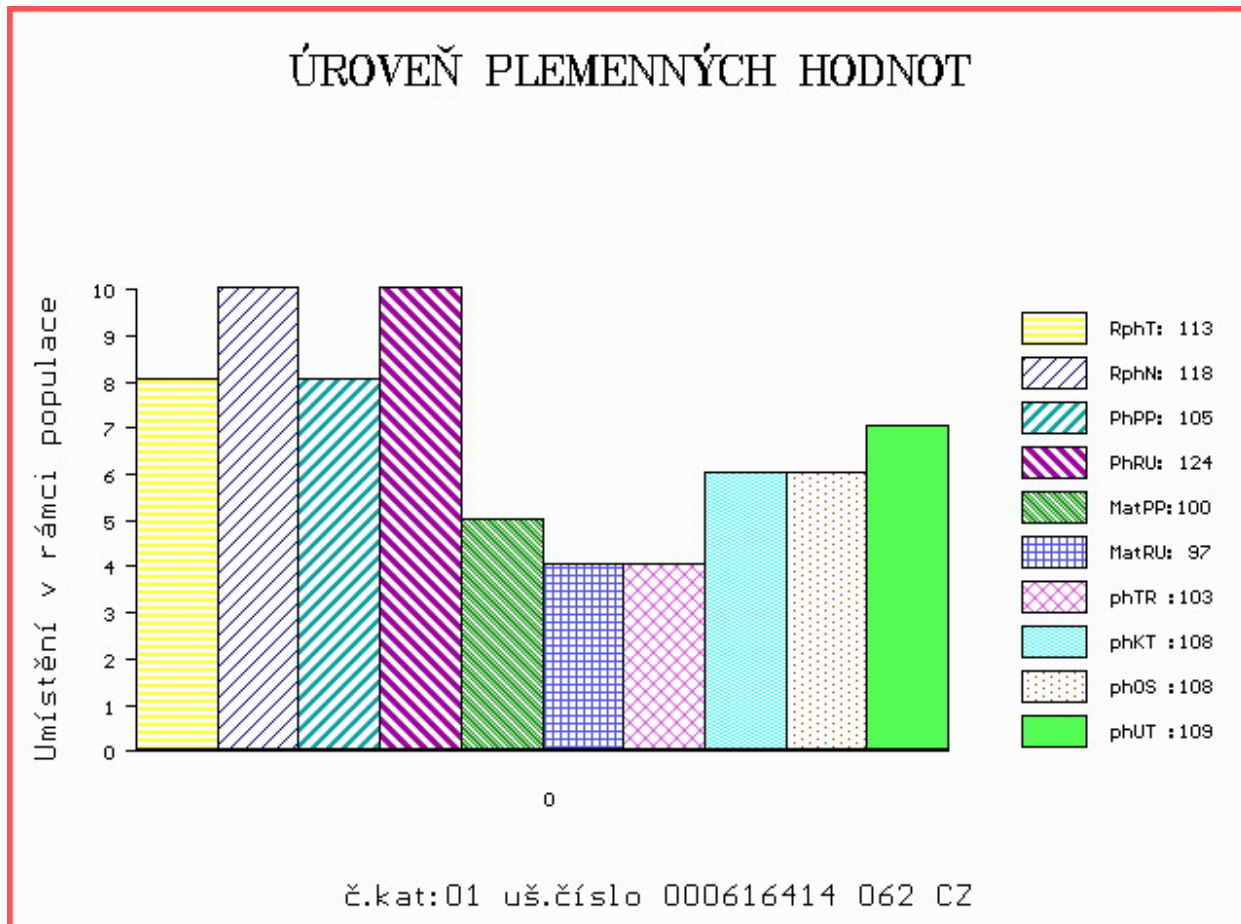

Číslo : **850653 061 CZ ARMITAGE SENECO** Číslo katalogu 2
 Dat.nar. : 22.01.2014 Plemeno : G100 Aberdeen Angus
 Chovatel : Seneco s.r.o.Polná
 Majitel : Seneco s.r.o.Polná

OOO ZAA 269 GINGER HILL GASTRONOM 21G 035117004521
 OO ZAA 387 JOB 34L 035282047415
 MOO 19555 242 CZ WILMO PRIDE 14C 035242019555

OTEC PAA 002 SOUL 131000610430053

OMO ZAA 261 GALUSKA 087117003184
 MO 7094 953 CZ LINDA Z LOZIC 131000007094953
 MMO 11997 571 CZ CECILKA AGROKIWI 040571011997

OOM ZAA 500 LEGENDA 268281117348
 OM AAP 623 NECKERMANN 205000122947053
 MOM 1602 953 CZ KAČKA Z TELECÍ 205000001602953

MATKA 277473 961 CZ 014000277473961

OMM ZAA 353 ISAAK 035282045374
 MM 113041 961 CZ 014000113041961
 MMM 108807 607 CZ 014607108807

Vlastní užitkovost: ve 120d: **197 kg** ve 210d: **316 kg** v 365d: **561 kg** / kříž: **137 cm**
 Přírustek v testu : **1616 g / 109** přírustek od narození: **1446 g / 112** šourek **42 cm**
 Věk při ZV **474** dní aktuálně k 26.03.15 hmotnost: **649 kg** výška v kříži: **138 cm**

PLEMENNÉ HODNOTY

LINEARNÍ HODNOCENÍ

	pp	ru	ME	pp	ru	TR	KT	OS	UT	Hmot	kříž	TR	KT	OS	UT	CE	
BÝK	PE	97	112	ME	97	109	107	102	102	104							
MATKA	PE	104	110	ME	90	108	106	107	108	109	780	144	26	19	18	6	69
OTEC	PE	83	109	ME	108	108	103	94	92	95							

HODNOCEN: TR 7 / /10 KT / / OS / / UT Výsledek:

ÚROVEŇ PLEMENNÝCH HODNOT

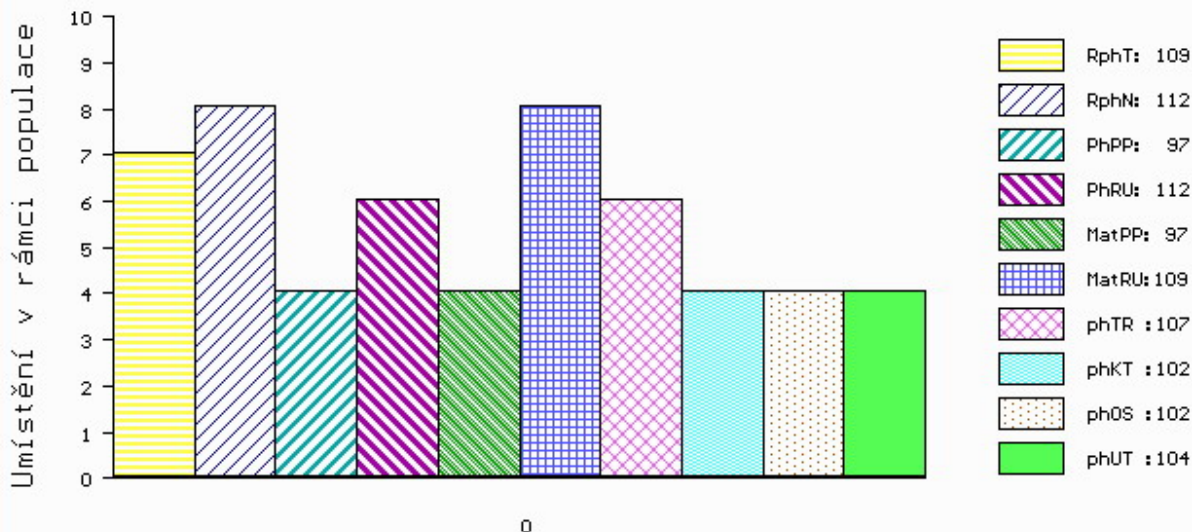

č.kat:02 uš.číslo 000850653 061 CZ

Číslo : **694222 053 CZ APFEL Z LOZIC** Číslo katalogu 3
 Dat.nar. : 06.02.2014 Plemeno : G100 Aberdeen Angus
 Chovatel : Hrubý Vítězslav, Luže
 Majitel : Hrubý Vítězslav, Luže

OOO AAP 151 HUNTER ABS 014117002360
 OO AAP 316 MEWIL KÁBUL 31K 045281105137
 MOO 2784 117 CZ MEWIL BLACKBIRD 129G 045117002784

OTEC ZAA 742 MEWIL ROCK 045000643453031

OMO ZAA 247 2J DIRECTOR 27F 851993
 MO 201801 931 CZ MEWIL PRIDE 110R 045000201801931
 MMO 43650 242 CZ MEWIL PRIDE 119 J 045242043650

OOM ZAA 269 GINGER HILL GASTRONOM 21G 035117004521

OM ZAA 387 JOB 34L 035282047415
 MOM 19555 242 CZ WILMO PRIDE 14C 035242019555

MATKA 256062 953 CZ 131000256062953

OMM AAP 667 OCEÁN TEGRO 133000519947061
 MM 191403 953 CZ 131000191403953
 MMM 277364 961 CZ 014000277364961

Vlastní užitkovost: ve 120d: **208 kg** ve 210d: **374 kg** v 365d: **610 kg** / kříž: **136 cm**
 Přírustek v testu : **1791 g / 115** přírustek od narození: **1562 g / 117** šourek **42 cm**
 Věk při ZV **459** dní aktuálně k 26.03.15 hmotnost: **680 kg** výška v kříži: **140 cm**

PLEMENNÉ HODNOTY										LINEARNÍ HODNOCENÍ							
	pp	ru	pp	ru	TR	KT	OS	UT	Hmot	kříž	TR	KT	OS	UT	CE		
BÝK	PE	90	128	ME	107	105	118	114	111	116							
MATKA	PE	93	117	ME	105	104	103	105	105	106	750	141	26	20	18	7	71
OTEC	PE	99	127	ME	106	108	118	111	108	115							

HODNOCEN: TR 9 / /10 KT / / OS / / UT Výsledek:

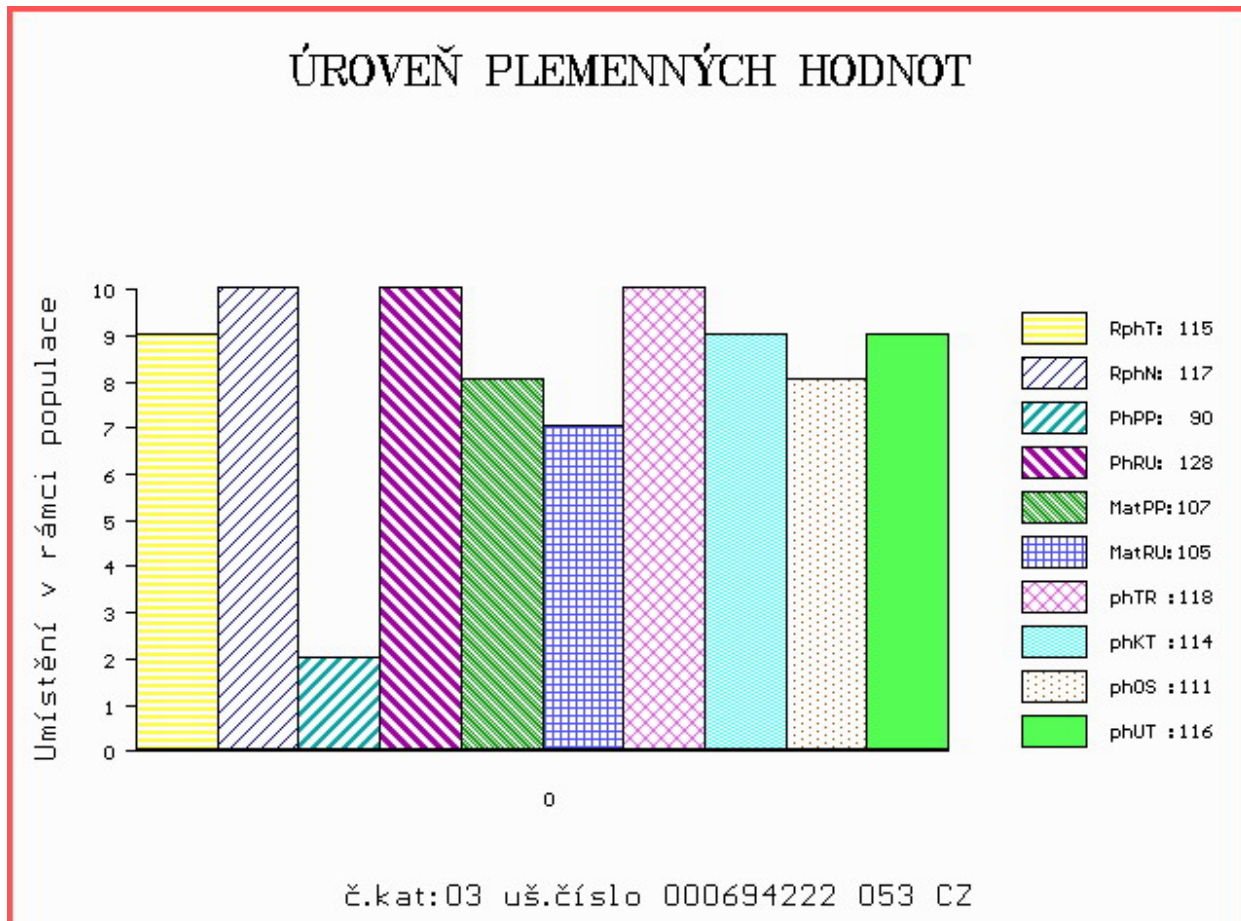

Číslo : **874761 031 CZ ALEX RED Z RANČIC 22C** Číslo katalogu 4
 Dat.nar. : 07.02.2014 Plemeno : G100 Aberdeen Angus
 Chovatel : Šebelka Milan, SZ, Rančice
 Majitel : Šebelka Milan, SZ, Rančice

OOO 262 687 RED NORTHLINE ROB ROY 122K 1035334
 OO ZAA 695 RED DMM BRYLOR THUMP 2T 1399230
 MOO 903849 CA RED STEN ESSENCE 42G 903849

OTEC ZAA 899 UREASA RED ET 398000717353031
 OMO 270 774 RED GEIS KNIGHT HAWK 14'02 1115960
 MO 360309 931 CZ RED ET 398000360309931
 MMO 1034248 CA RED GEIS PRINCESS 211'00 1034248

OOM 268 218 MONLINE RED TREND 83848-00267
 OM ZAA 546 MONLINE RED 7 U-TREND 701 83848-00701
 MOM 8384800345 DK MONLINE RED 7U 345 ET 83848-00345

MATKA 251476 931 CZ RED REBA Z PĚČÍNA 31T 268000251476931
 OMM ZAA 411 RED SSS HIGH MARK 272D 805674
 MM 159674 931 CZ MADLA RED Z PĚČÍNA 268000159674931
 MMM 132583 201 CZ LAURA RED Z PĚČÍNA 268000132583201

Vlastní užitkovost: ve 120d: **192 kg** ve 210d: **317 kg** v 365d: **562 kg** / kříž: **132 cm**
 Přírustek v testu : **1775 g / 110** přírustek od narození: **1483 g / 113** šourek **43 cm**
 Věk při ZV **458** dní aktuálně k 26.03.15 hmotnost: **654 kg** výška v kříži: **135 cm**

PLEMENNÉ HODNOTY										LINEARNÍ HODNOCENÍ							
	pp	ru	pp	ru	TR	KT	OS	UT		Hmot	kříž	TR	KT	OS	UT	CE	
BÝK	PE	101	117	ME	101	93	103	109	110	110							
MATKA	PE	96	117	ME	104	109	108	107	104	106	692	146	27	20	18	6	71
OTEC	PE	108	119	ME	99	73	106	114	116	116							

HODNOCEN: TR 6 / /10 KT / / OS / / UT Výsledek:

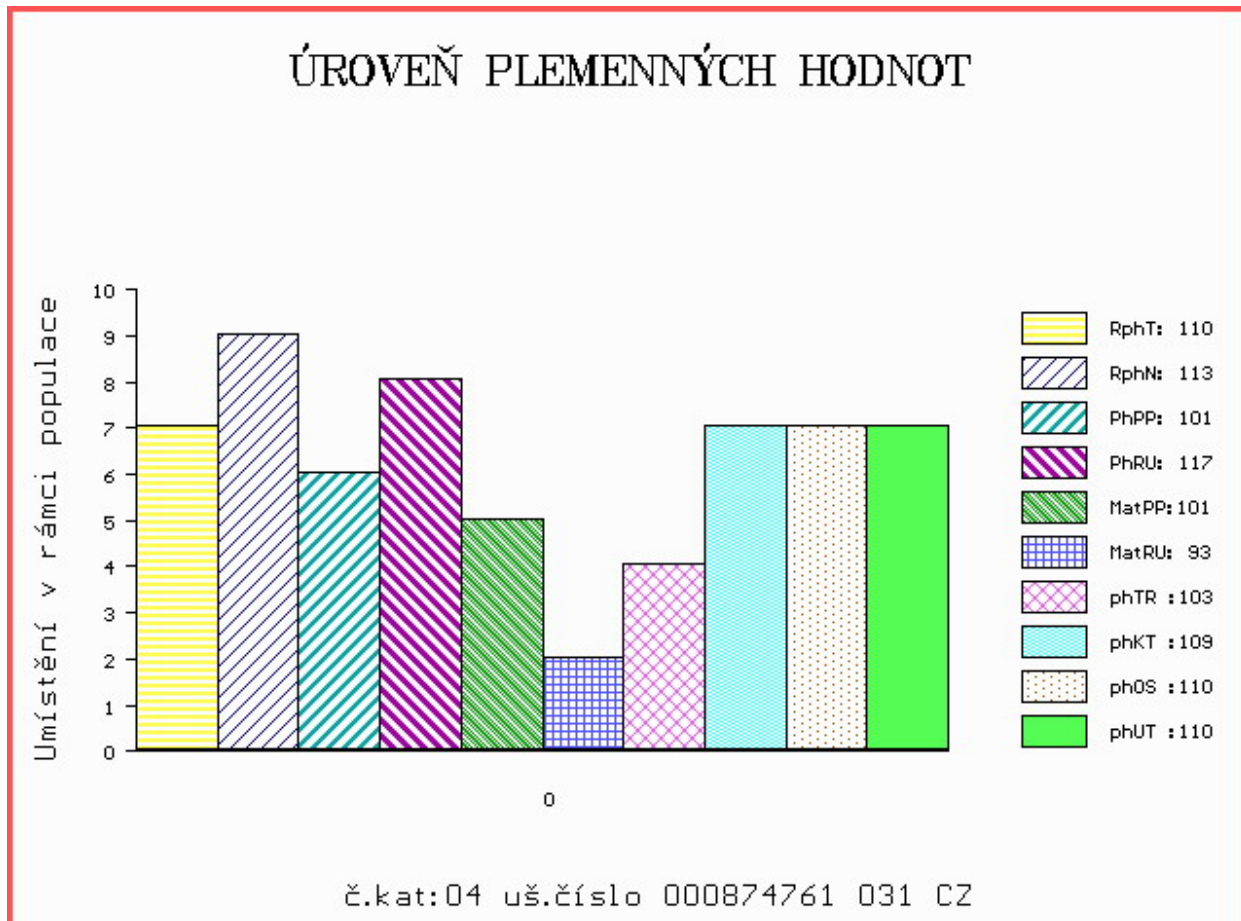

Číslo : **694223 053 CZ ARTUR Z LOZIC** Číslo katalogu 5
 Dat.nar. : 13.02.2014 Plemeno : G100 Aberdeen Angus
 Chovatel : Hrubý Vítězslav, Luže
 Majitel : CRV Czech Republic, spol.s r.o.

OOO AAP 151 HUNTER ABS 014117002360
 OO AAP 316 MEWIL KÁBUL 31K 045281105137
 MOO 2784 117 CZ MEWIL BLACKBIRD 129G 045117002784

OTEC ZAA 742 MEWIL ROCK 045000643453031

OMO ZAA 247 2J DIRECTOR 27F 851993
 MO 201801 931 CZ MEWIL PRIDE 110R 045000201801931
 MMO 43650 242 CZ MEWIL PRIDE 119 J 045242043650

OOM ZAA 314 PAR B DESIGN PLUS 97 12835604
 OM AAP 397 KAJAK 131583124401
 MOM 108805 607 CZ 014607108805

MATKA 159377 953 CZ 131000159377953

OMM ZAA 310 FINESA HERON 096117004830
 MM 7093 953 CZ 131000007093953
 MMM 122669 503 CZ 131000122669503

Vlastní užitkovost: ve 120d: **199 kg** ve 210d: **332 kg** v 365d: **560 kg** / kříž: **134 cm**
 Přírustek v testu : **1625 g / 109** přírustek od narození: **1448 g / 108** šourek **42 cm**
 Věk při ZV **452** dní aktuálně k 26.03.15 hmotnost: **618 kg** výška v kříži: **135 cm**

PLEMENNÉ HODNOTY

LINEARNÍ HODNOCENÍ

	pp	ru	pp	ru	TR	KT	OS	UT	Hmot	kříž	TR	KT	OS	UT	CE		
BÝK	PE	104	116	ME	84	112	106	104	104	107							
MATKA	PE	94	115	ME	75	111	103	100	99	100	720	142	25	19	19	7	70
OTEC	PE	99	127	ME	106	108	118	111	108	115							

HODNOCEN: TR 6 / /10 KT / / OS / / UT Výsledek:

ÚROVEŇ PLEMENNÝCH HODNOT

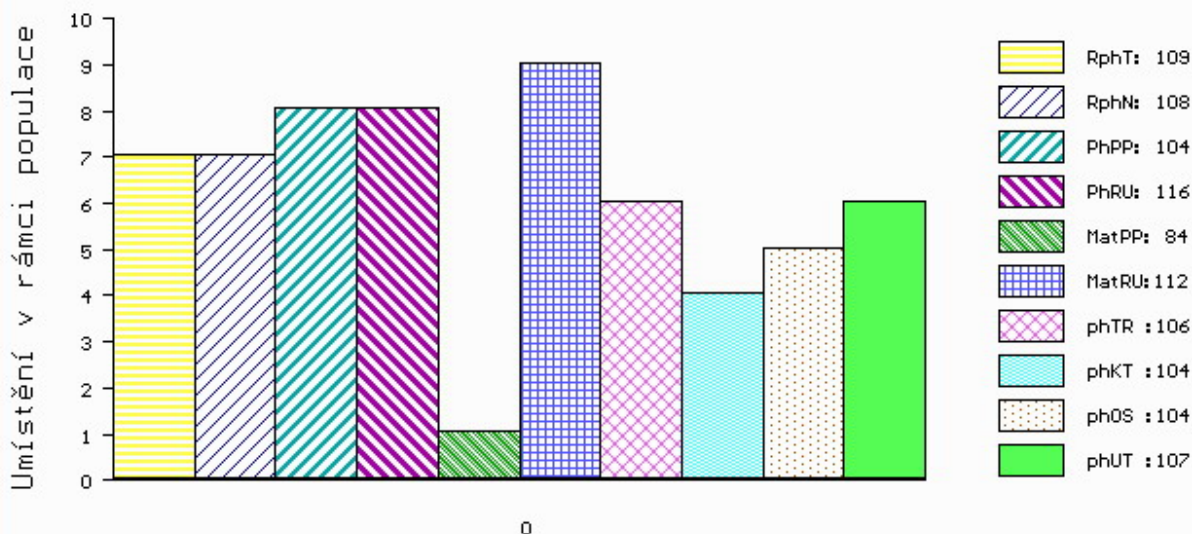

č.kat:05 uš.číslo 000694223 053 CZ

Číslo : **874767 031 CZ AKRON Z RANČIC** Číslo katalogu 6
 Dat.nar. : 18.02.2014 Plemeno : G100 Aberdeen Angus
 Chovatel : Šebelka Milan, SZ, Rančice
 Majitel : CRV Czech Republic, spol.s r.o.

OOO 262 687 RED NORTHLINE ROB ROY 122K 1035334
 OO ZAA 695 RED DMM BRYLOR THUMP 2T 1399230
 MOO 903849 CA RED STEN ESSENCE 42G 903849

OTEC ZAA 899 UREASA RED ET 398000717353031
 OMO 270 774 RED GEIS KNIGHT HAWK 14'02 1115960
 MO 360309 931 CZ RED ET 398000360309931
 MMO 1034248 CA RED GEIS PRINCESS 211'00 1034248

OOM ZAA 461 KUNA RED 268281117342
 OM ZAA 559 NUGÁT Z PĚČÍNA 268000199375031
 MOM 48146 242 CZ FINESA BERGETTA 8K 096242048146

MATKA 482985 931 CZ ELCA Z RANČIC 12Z 326000482985931
 OMM ZAA 648 PAPERSEK Z RANČIC 7T 326000556703031
 MM 403232 931 CZ ELCA Z RANČIC 4X 326000403232931
 MMM 184541 931 CZ AFR ELCON 3R 326000184541931

Vlastní užitkovost: ve 120d: **191 kg** ve 210d: **303 kg** v 365d: **552 kg** / kříž: **137 cm**
 Přírustek v testu : **1783 g / 114** přírustek od narození: **1454 g / 117** šourek **41 cm**
 Věk při ZV **447** dní aktuálně k 26.03.15 hmotnost: **620 kg** výška v kříži: **137 cm**

PLEMENNÉ HODNOTY										LINEARNÍ HODNOCENÍ							
	pp	ru	pp	ru	TR	KT	OS	UT	Hmot	kříž	TR	KT	OS	UT	CE		
BÝK	PE	89	122	ME	104	89	106	108	108	109							
MATKA	PE	81	128	ME	107	104	118	112	109	113	610	139	24	18	18	6	66
OTEC	PE	108	119	ME	99	73	106	114	116	116							

HODNOCEN: TR 8 / /10 KT / / OS / / UT Výsledek:

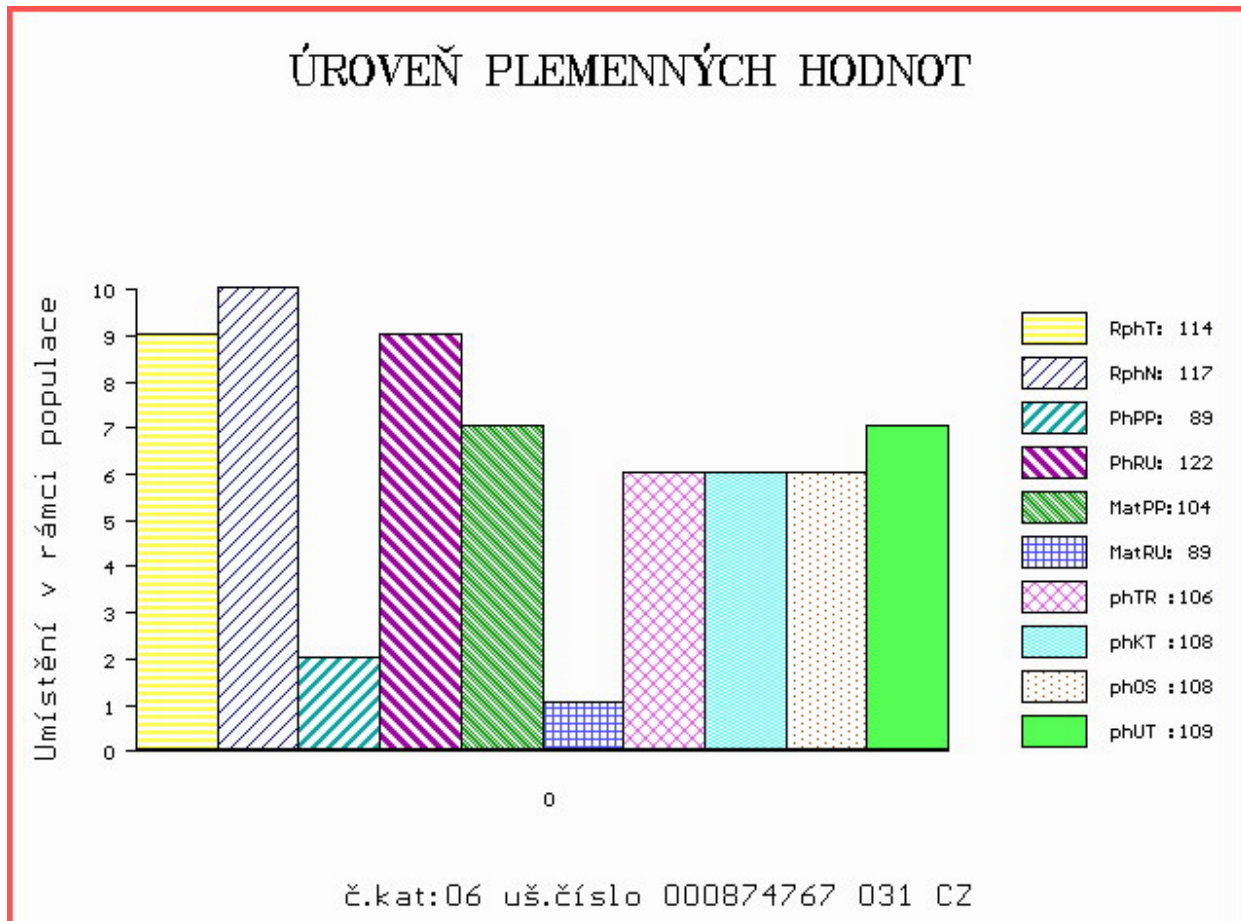

Číslo : **874024 031 CZ MEWIL RED APOLON 14C** Číslo katalogu 7
 Dat.nar. : 21.02.2014 Plemeno : G100 Aberdeen Angus
 Chovatel : Vráblik Miroslav, Ing., Trhové Sviny
 Majitel : Vráblik Miroslav, Ing., Trhové Sviny

OOO 270 923 RED SIX MILE AVIATOR 217P 1233058
 OO 270 922 RED SIX MILE SAKIC 832S 1332064
 MOO 1235695 CA RED SIX MILE SIERA 257P 1235695

OTEC PAA 027 MEWIL RED TEX 602X ET 045000691379031
 OMO 262 657 RED RD DIVIDEND 7F 905057
 MO 987511 CA RED T-K DIXIE 10J 987511
 MMO 660087 CA RED BRYLOR CHEROK 40X 660087

OOM 265 395 RED BJR THE DUKE 502-5176 731564
 OM ZAA 251 RED NORTHLINE SABRE 240E 839952
 MOM 673410 CA RED BAR -V 7W QUEEN 240Y 673410

MATKA 137233 201 CZ MEWIL RED GEIS 6N 045000137233201
 OMM 265 819 RED BVR RAB-STAR 56C 760245
 MM 7410 517 CZ MEWIL RED GEIS 10 H 035517007410
 MMM 999 CZ

Vlastní užitkovost: ve 120d: **196 kg** ve 210d: **324 kg** v 365d: **519 kg** / kříž: **132 cm**
 Přírustek v testu : **1283 g / 92** přírustek od narození: **1317 g / 91** šourek **39 cm**
 Věk při ZV **444** dní aktuálně k 26.03.15 hmotnost: **560 kg** výška v kříži: **135 cm**

PLEMENNÉ HODNOTY										LINEARNÍ HODNOCENÍ						
	pp	ru	pp	ru	TR	KT	OS	UT		Hmot	kříž	TR	KT	OS	UT	CE
BÝK	PE	106	100	ME	94	106	102	110	112	110						
MATKA	PE	95	104	ME	102	114	108	102	100	101	852	145	27	23	19	7 76
OTEC	PE	110	105	ME	91	94	105	115	118	117						

HODNOCEN: TR 7 / / 9 KT / / OS / / UT Výsledek:

ÚROVEŇ PLEMENNÝCH HODNOT

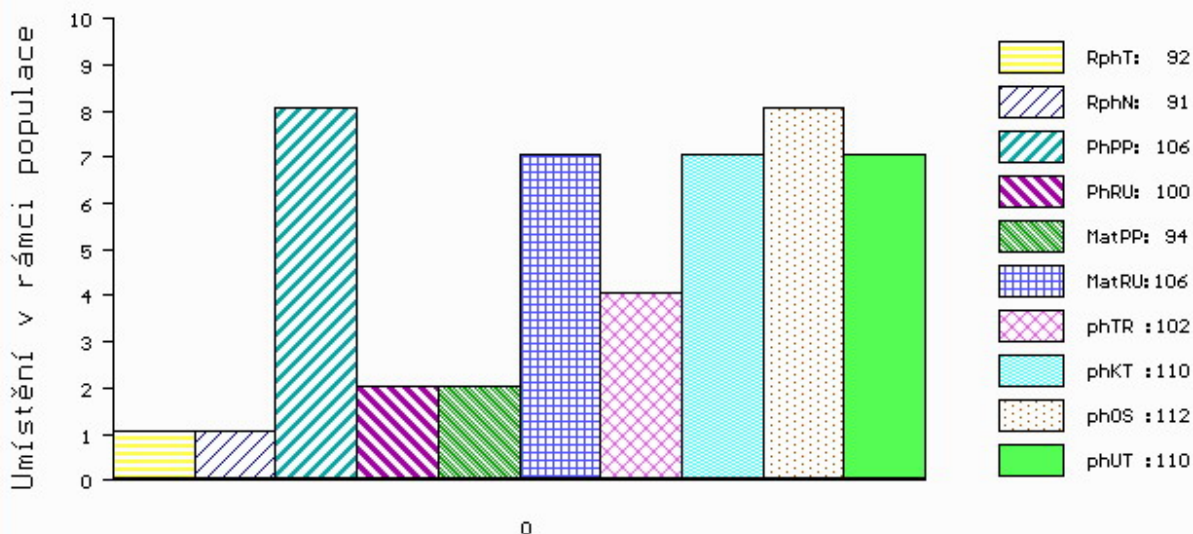

č.kat:07 uš.číslo 000874024 031 CZ

Číslo : **855121 031 CZ ABAJA RED Z PĚČÍNA** Číslo katalogu 8
 Dat.nar. : 25.02.2014 Plemeno : G100 Aberdeen Angus
 Chovatel : Lepša Vladimír, Pěčín
 Majitel : Lepša Vladimír, Pěčín

OOO 269 369 RED RCRA WHEEL'O FORTUNE 670447
 OO 265 400 RED BHC STRYKER 778117
 MOO 0 AHE FANCY LADY 411 194473

OTEC ZAA 572 RED RIIS STRYKER 394 ET 85569-00394
 OMO 269 045 RED THAT'LL DO CONTENDER 16C 773465
 MO 833006 CA RED FINE LINE CONTENDER 54E 833006
 MMO 663834 CA RED LITTLE DE PRINCESS 113X 663834

OOM 270 368 LCC FIELD DAY A614N 937253
 OM ZAA 703 RESET RED ET 398000624477031
 MOM 830590 US SRN PENNY 2039 830590

MATKA 452456 961 CZ ULRYKA RED TEGRO 133000452456961
 OMM ZAA 321 FINESA RED JORDAN 096282038074
 MM 235915 961 CZ 133000235915961
 MMM 110027 204 CZ 133204110027

Vlastní užitkovost: ve 120d: **175 kg** ve 210d: **293 kg** v 365d: **502 kg** / kříž: **130 cm**
 Přírustek v testu : **1541 g / 101** přírustek od narození: **1292 g / 96** šourek **38 cm**
 Věk při ZV **440** dní aktuálně k 26.03.15 hmotnost: **553 kg** výška v kříži: **133 cm**

PLEMENNÉ HODNOTY										LINEARNÍ HODNOCENÍ						
	pp	ru	ME	pp	ru	TR	KT	OS	UT	Hmot	kříž	TR	KT	OS	UT	CE
BÝK	PE	97	103	ME	90	104	94	88	87	88						
MATKA	PE	104	109	ME	92	96	96	95	94	94	576 /	135	20	18	18	6 62
OTEC	PE	110	101	ME	84	108	98	95	94	94						

HODNOCEN: TR 6 / / 8 KT / / OS / / UT Výsledek:

ÚROVEŇ PLEMENNÝCH HODNOT

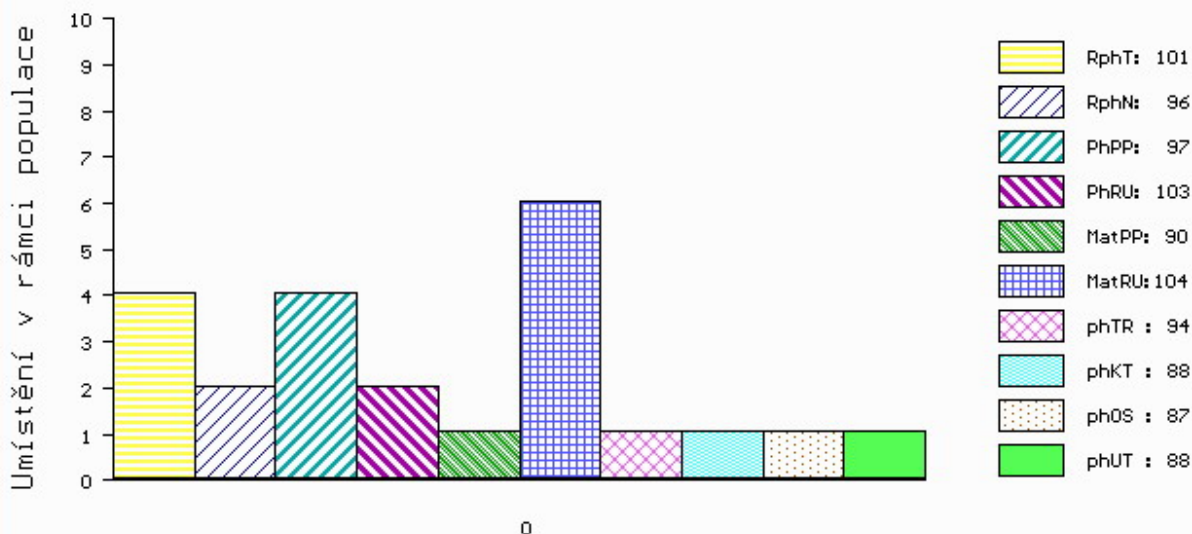

č.kat:08 uš.číslo 000855121 031 CZ

Číslo : **892242 031 CZ ARNOLD RED Z RANČIC** Číslo katalogu 9
 Dat.nar. : 02.03.2014 Plemeno : G100 Aberdeen Angus
 Chovatel : Šebelka Milan, SZ, Rančice
 Majitel : CRV Czech Republic, spol.s r.o.

OOO 262 687 RED NORTHLINE ROB ROY 122K 1035334
 OO ZAA 695 RED DMM BRYLOR THUMP 2T 1399230
 MOO 903849 CA RED STEN ESSENCE 42G 903849

Otec ZAA 899 UREASA RED ET 398000717353031
 OMO 270 774 RED GEIS KNIGHT HAWK 14'02 1115960
 MO 360309 931 CZ RED ET 398000360309931
 MMO 1034248 CA RED GEIS PRINCESS 211'00 1034248

OOM ZAA 453 KARMÍN RED 16M ET 035282053009
 OM ZAA 726 RUBEL RED ZDB 035000629088031
 MOM 57938 242 CZ KAROLÍNA RED ZDB 28M 035000057938242

Matka 403239 931 CZ RED MARY Z RANČIC 23X 326000403239931
 OMM ZAA 519 MILDA RED Z PĚČÍNA 268000049652031
 MM 282495 931 CZ 326000282495931
 MMM 147976 201 CZ 326000147976201

Vlastní užitkovost: ve 120d: **189 kg** ve 210d: **301 kg** v 365d: **586 kg** / kříž: **131 cm**
 Přírustek v testu : **1733 g / 115** přírustek od narození: **1481 g / 118** šourek **40 cm**
 Věk při ZV **435** dní aktuálně k 26.03.15 hmotnost: **613 kg** výška v kříži: **134 cm**

PLEMENNÉ HODNOTY										LINEARNÍ HODNOCENÍ							
	pp	ru	pp	ru	TR	KT	OS	UT	Hmot	kříž	TR	KT	OS	UT	CE		
BÝK	PE	104	121	ME	105	87	99	107	111	109							
MATKA	PE	97	127	ME	111	98	106	106	106	107	716	140	27	22	21	8	78
Otec	PE	108	119	ME	99	73	106	114	116	116							

HODNOCEN: TR 6 / /10 KT / / OS / / UT Výsledek:

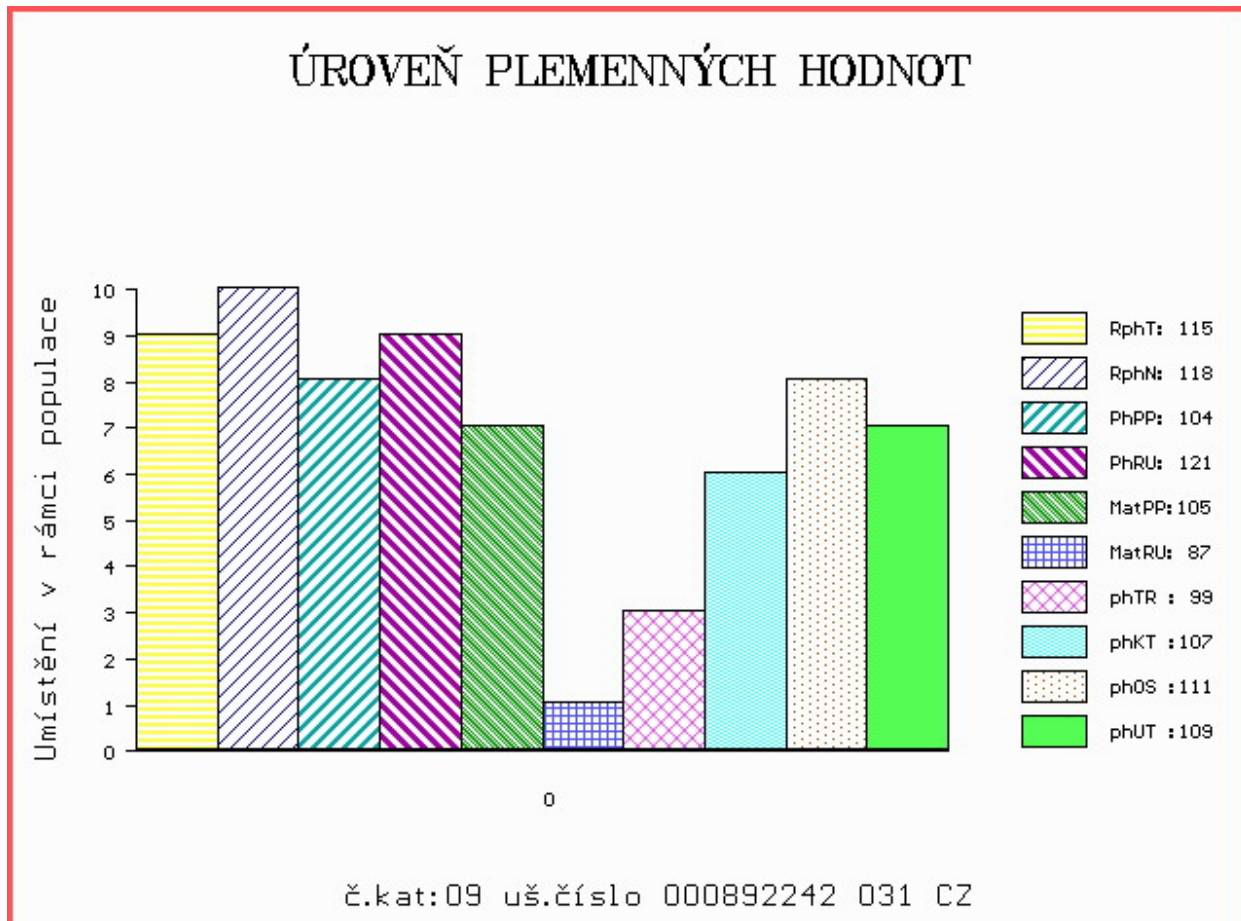

Číslo : **737819 021 CZ ASTRONAUT** Číslo katalogu 10
 Dat.nar. : 04.03.2014 Plemeno : G100 Aberdeen Angus
 Chovatel : Velkostatek Tetin s.r.o.
 Majitel : Velkostatek Tetin s.r.o.

OOO ZAA 314 PAR B DESIGN PLUS 97 12835604
 OO AAP 397 KAJAK 131583124401
 MOO 108805 607 CZ 014607108805

OTEC ZAA 595 OSBORN 131000502072053

OMO ZAA 310 FINESA HERON 096117004830
 MO 7092 953 CZ 131000007092953
 MMO 4268 517 CZ 131517004268

OOM ZAA 379 JARDA AGROKIWI 040591123329
 OM ZAA 562 NAPOLEON Z RANČIC 20R 326000185965031
 MOM 48149 242 CZ FINESA ERROLLINE 15K 096242048149

MATKA 226327 921 CZ 347000226327921

OMM ZAA 212 KENWAW MAXIMUM 2D 788841
 MM 2708 117 CZ MEWIL ROSALINE 8G 045117002708
 MMM 6055 201 CZ KENWAW'S ROSALINE 35C 775320

Vlastní užitkovost: ve 120d: **218 kg** ve 210d: **312 kg** v 365d: **538 kg** / kříž: **135 cm**
 Přírustek v testu : **1725 g / 109** přírustek od narození: **1406 g / 110** šourek **37 cm**
 Věk při ZV **433** dní aktuálně k 26.03.15 hmotnost: **582 kg** výška v kříži: **135 cm**

PLEMENNÉ HODNOTY

LINEARNÍ HODNOCENÍ

	pp	ru	pp	ru	TR	KT	OS	UT	Hmot	kříž	TR	KT	OS	UT	CE		
BÝK	PE	98	113	ME	105	88	100	105	105	104							
MATKA	PE	104	106	ME	102	76	93	94	94	93	620	137	19	19	17	6	61
OTEC	PE	94	106	ME	105	106	96	103	102	102							

HODNOCEN: TR 7 / / 9 KT / / OS / / UT Výsledek:

ÚROVEŇ PLEMENNÝCH HODNOT

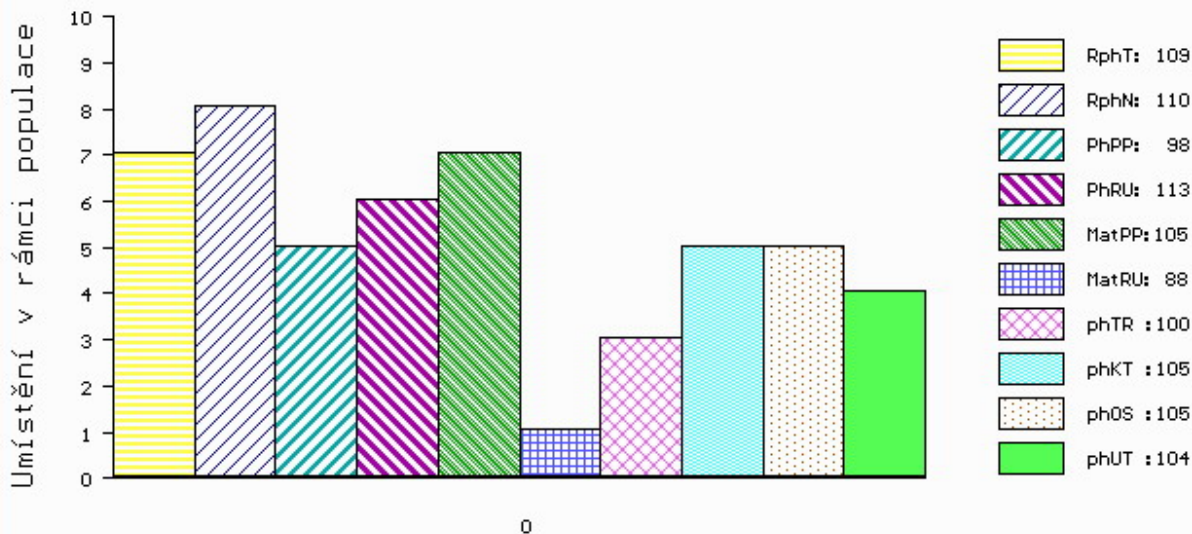

č.kat:10 uš.číslo 000737819 021 CZ

Číslo : **621791 062 CZ ARAB RED MZLU** Číslo katalogu 11
 Dat.nar. : 07.03.2014 Plemeno : G100 Aberdeen Angus
 Chovatel : Mendelova univerzita Brno-ŠZP Žabčice
 Majitel : Mendelova univerzita Brno-ŠZP Žabčice

OOO ZAA 566 RED SOUTH VIEW NO EQUAL 28H 917962
 OO ZAA 630 OLŠE RED POLFIN 339000521333072
 MOO 16635 971 CZ RED SKALIČKA KLÁRA ET 373000016635971

OTEC ZAA 768 STAR RED TEGRO 133000666607061
 OMO ZAA 321 FINESA RED JORDAN 096282038074
 MO 50625 961 CZ MARIKA BLACK RF TEGRO 133000050625961
 MMO 124823 204 CZ JUTTA TEGRO 133000124823204

OOM ZAA 166 KJM SOMETHING SPECIAL 286473
 OM ZAA 461 KUNA RED 268281117342
 MOM 2670 117 CZ RED WIL-SEL MISS REDFORD 42E 828412

MATKA 251451 931 CZ OKRASA RED Z PEČÍNA 268000251451931
 OMM ZAA 335 BIEBER REDROBBER 5488 479066
 MM 132582 201 CZ 268000132582201
 MMM 132572 201 CZ 268000132572201

Vlastní užitkovost: ve 120d: **223 kg** ve 210d: **362 kg** v 365d: **632 kg** / kříž: **134 cm**
 Přírustek v testu : **1766 g / 114** přírustek od narození: **1594 g / 118** šourek **40 cm**
 Věk při ZV **430** dní aktuálně k 26.03.15 hmotnost: **654 kg** výška v kříži: **135 cm**

PLEMENNÉ HODNOTY										LINEARNÍ HODNOCENÍ							
	pp	ru	pp	ru	TR	KT	OS	UT		Hmot	kříž	TR	KT	OS	UT	CE	
BÝK	PE	101	125	ME	98	109	107	106	105	108							
MATKA	PE	107	110	ME	96	117	100	99	98	98	620	142	25	19	18	7	69
OTEC	PE	108	132	ME	97	99	110	112	111	114							

HODNOCEN: TR 7 / /10 KT / / OS / / UT Výsledek:

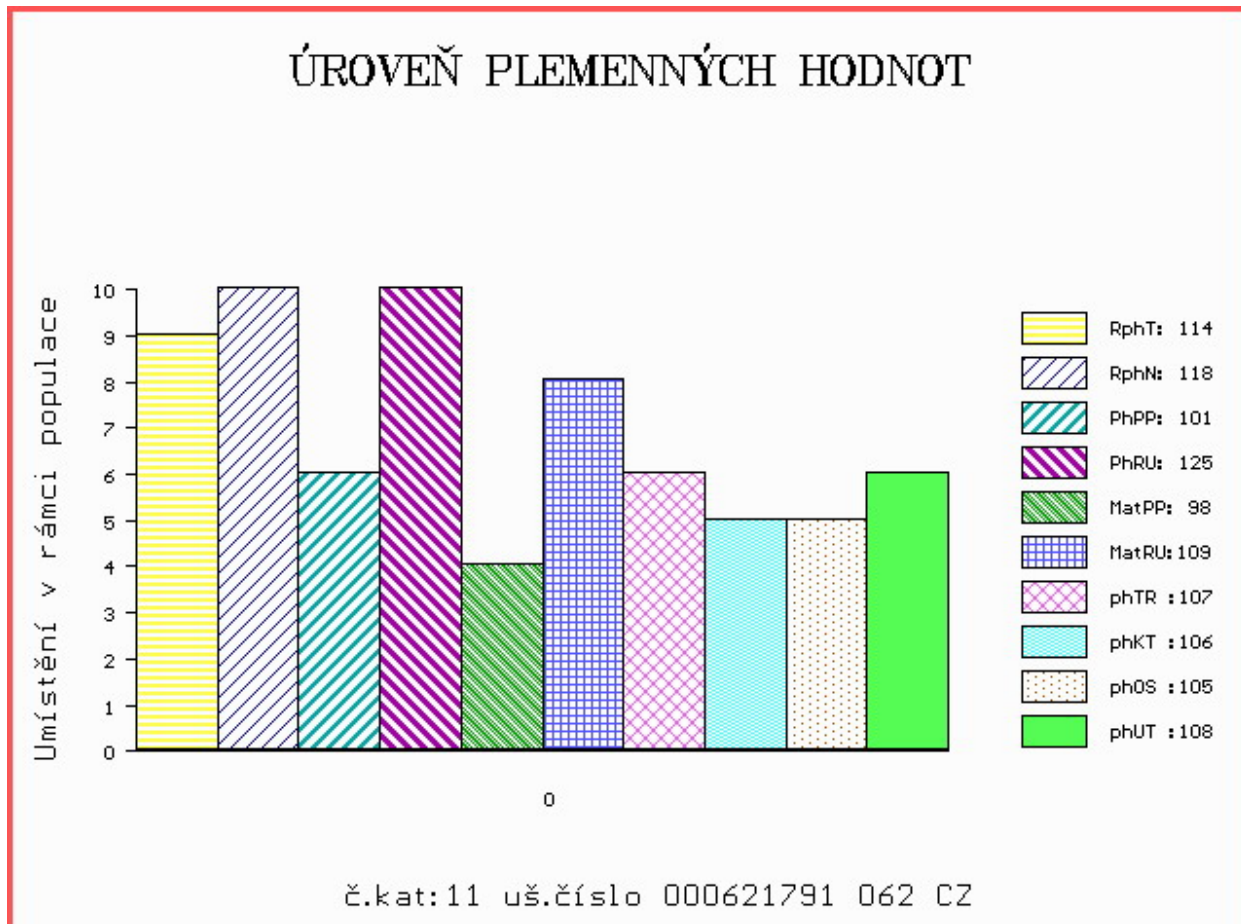

Číslo : **850679 061 CZ ARKUS SENECO** Číslo katalogu 12
 Dat.nar. : 11.03.2014 Plemeno : G100 Aberdeen Angus
 Chovatel : Seneco s.r.o.Polná
 Majitel : Seneco s.r.o.+CRV Czech Republic

OOO ZAA 269 GINGER HILL GASTRONOM 21G 035117004521
 OO ZAA 387 JOB 34L 035282047415
 MOO 19555 242 CZ WILMO PRIDE 14C 035242019555

OTEC PAA 002 SOUL 131000610430053

OMO ZAA 261 GALUSKA 087117003184
 MO 7094 953 CZ LINDA Z LOZIC 131000007094953
 MMO 11997 571 CZ CECILKA AGROKIWI 040571011997

OOM ZAA 362 IBRAHIM TEGRO 133284121520
 OM AAP 570 MAT TEGRO 133000031400061
 MOM 120744 201 CZ MEWIL TILDA 36K 045201120744

MATKA 277446 961 CZ 014000277446961

OMM ZAA 254 TCA ENGINEER 12619399
 MM 124121 607 CZ 014000124121607
 MMM 2985 117 CZ 014117002985

Vlastní užitkovost: ve 120d: **188 kg** ve 210d: **327 kg** v 365d: **567 kg** / kříž: **134 cm**
 Přírustek v testu : **1608 g / 107** přírustek od narození: **1458 g / 107** šourek **43 cm**
 Věk při ZV **426** dní aktuálně k 26.03.15 hmotnost: **584 kg** výška v kříži: **136 cm**

PLEMENNÉ HODNOTY

LINEARNÍ HODNOCENÍ

	pp	ru	pp	ru	TR	KT	OS	UT	Hmot	kříž	TR	KT	OS	UT	CE		
BÝK	PE	95	110	ME	104	109	106	98	96	99							
MATKA	PE	106	103	ME	101	110	107	103	102	103	650	140	20	18	17	6	61
OTEC	PE	83	109	ME	108	108	103	94	92	95							

HODNOCEN: TR 8 / /10 KT / / OS / / UT Výsledek:

ÚROVEŇ PLEMENNÝCH HODNOT

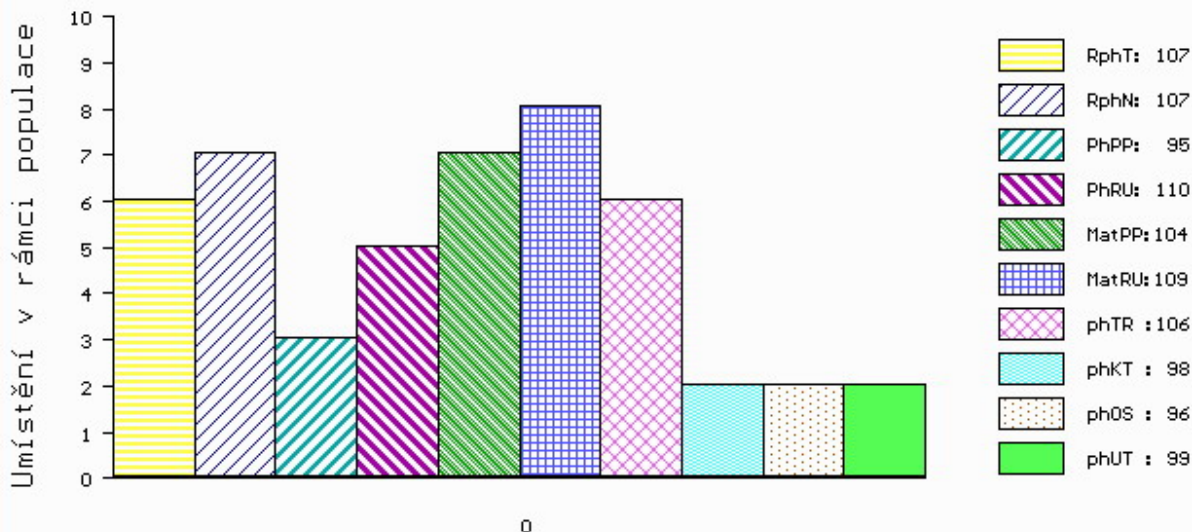

č.kat:12 uš.číslo 000850679 061 CZ

Číslo : **850687 061 CZ ARION SENECO** Číslo katalogu 13
 Dat.nar. : 17.03.2014 Plemeno : G100 Aberdeen Angus
 Chovatel : Seneco s.r.o.Polná
 Majitel : Seneco s.r.o.Polná

OOO 268 417 MONLINE BATTLE CRY 409 83848-00409
 OO ZAA 543 MONLINE BATTLE 83848-00696
 MOO 8384800387 DK MONLINE SABRE 387 83848-00387

OTEC ZAA 769 SONNY TEGRO 133000666611061
 OMO ZAA 321 FINESA RED JORDAN 096282038074
 MO 50630 961 CZ MILENA BLACK RF TEGRO 133000050630961
 MMO 124840 204 CZ JOHANA BLACK TEGRO 133000124840204

OOM ZAA 324 MEWIL JURÁŠEK 32J 045281105115
 OM ZAA 429 KORINT TEGRO 133284135400
 MOM 1173 117 CZ ELITA IBRAHIM BLACK J.E. 089117001173

MATKA 113067 961 CZ 014000113067961
 OMM ZAA 225 EKVÁDOR 053117000603
 MM 2390 117 CZ 014117002390
 MMM 93308 647 CZ 014647093308

Vlastní užitkovost: ve 120d: **203 kg** ve 210d: **319 kg** v 365d: **562 kg** / kříž: **140 cm**
 Přírustek v testu : **1633 g / 100** přírustek od narození: **1460 g / 101** šourek **45 cm**
 Věk při ZV **420** dní aktuálně k 26.03.15 hmotnost: **576 kg** výška v kříži: **140 cm**

PLEMENNÉ HODNOTY

LINEARNÍ HODNOCENÍ

	pp	ru	pp	ru	TR	KT	OS	UT	Hmot	kříž	TR	KT	OS	UT	CE		
BÝK	PE	102	113	ME	97	104	106	101	99	101							
MATKA	PE	101	121	ME	93	114	104	101	100	102	850	148	28	23	21	8	80
OTEC	PE	97	104	ME	107	91	109	112	112	112							

HODNOCEN: TR 10 / /10 KT / / OS / / UT Výsledek:

ÚROVEŇ PLEMENNÝCH HODNOT

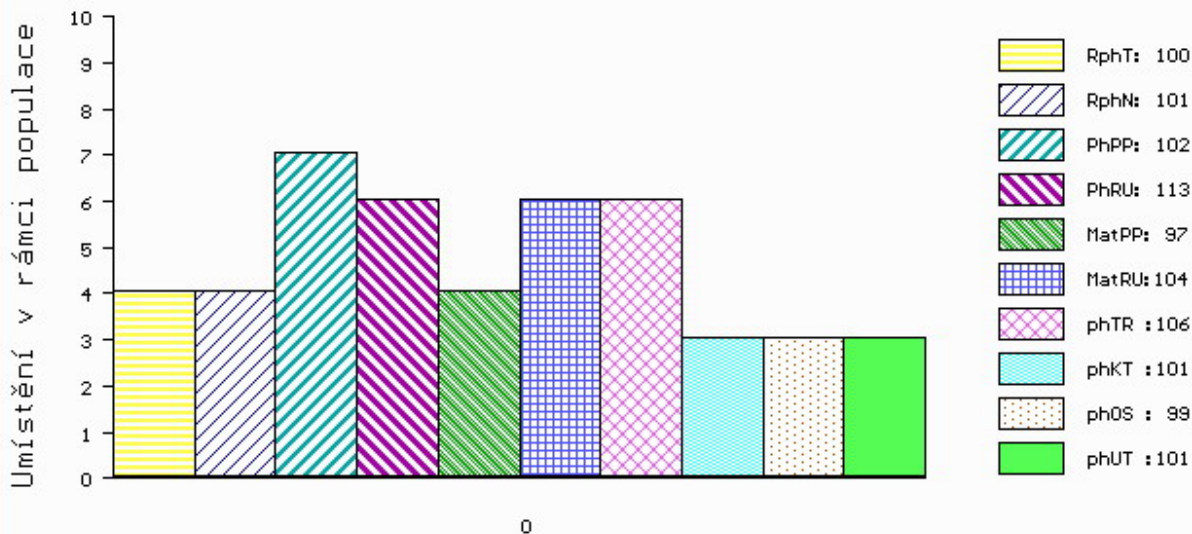

č.kat:13 uš.číslo 000850687 061 CZ

Číslo : **694224 053 CZ ARGON Z LOZIC** Číslo katalogu 14
 Dat.nar. : 18.03.2014 Plemeno : G100 Aberdeen Angus
 Chovatel : Hrubý Vítězslav, Luže
 Majitel : Hrubý, Lozice + Czech Republic sro.

OOO AAP 151 HUNTER ABS 014117002360
 OO AAP 316 MEWIL KÁBUL 31K 045281105137
 MOO 2784 117 CZ MEWIL BLACKBIRD 129G 045117002784

OTEC ZAA 742 MEWIL ROCK 045000643453031
 OMO ZAA 247 2J DIRECTOR 27F 851993
 MO 201801 931 CZ MEWIL PRIDE 110R 045000201801931
 MMO 43650 242 CZ MEWIL PRIDE 119 J 045242043650

OOM ZAA 269 GINGER HILL GASTRONOM 21G 035117004521
 OM ZAA 387 JOB 34L 035282047415
 MOM 19555 242 CZ WILMO PRIDE 14C 035242019555

MATKA 225347 953 CZ 131000225347953
 OMM ZAA 261 GALUSKA 087117003184
 MM 7094 953 CZ LINDA Z LOZIC 131000007094953
 MMM 11997 571 CZ CECILKA AGROKIWI 040571011997

Vlastní užitkovost: ve 120d: **231 kg** ve 210d: **387 kg** v 365d: **693 kg** / kříž: **142 cm**
 Přírustek v testu : **2141 g / 125** přírustek od narození: **1807 g / 125** šourek **40 cm**
 Věk při ZV **419** dní aktuálně k 26.03.15 hmotnost: **709 kg** výška v kříži: **142 cm**

PLEMENNÉ HODNOTY										LINEARNÍ HODNOCENÍ								
	pp	ru	pp	ru	TR	KT	OS	UT		Hmot	kříž	TR	KT	OS	UT	CE		
BÝK	PE	88	133	ME	109	110	120	104	99	106								
MATKA	PE	90	122	ME	107	115	102	95	92	95	826	/	142	25	20	18	6	69
OTEC	PE	99	127	ME	106	108	118	111	108	115								

HODNOCEN: TR 10 / /10 KT / / OS / / UT Výsledek:

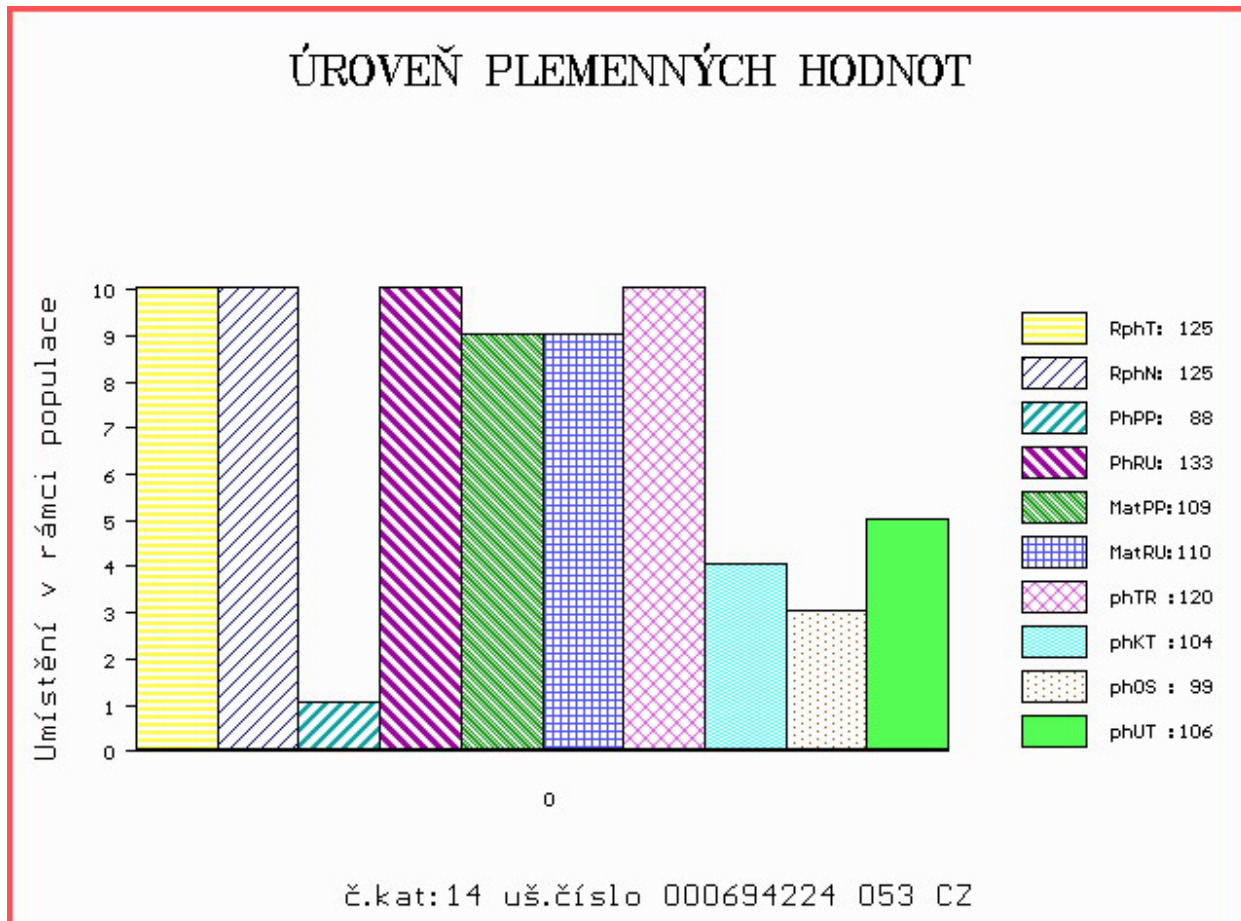

Číslo : **850688 061 CZ ARAT SENECO** Číslo katalogu 15
 Dat.nar. : 22.03.2014 Plemeno : G100 Aberdeen Angus
 Chovatel : Seneco s.r.o.Polná
 Majitel : Seneco s.r.o.+CRV Czech Republic

OOO ZAA 269 GINGER HILL GASTRONOM 21G 035117004521
 OO ZAA 387 JOB 34L 035282047415
 MOO 19555 242 CZ WILMO PRIDE 14C 035242019555

OTEC PAA 002 SOUL 131000610430053

OMO ZAA 261 GALUSKA 087117003184
 MO 7094 953 CZ LINDA Z LOZIC 131000007094953
 MMO 11997 571 CZ CECILKA AGROKIWI 040571011997

OOM ZAA 324 MEWIL JURÁŠEK 32J 045281105115
 OM ZAA 429 KORINT TEGRO 133284135400
 MOM 1173 117 CZ ELITA IBRAHIM BLACK J.E. 089117001173

MATKA 345760 961 CZ 014000345760961

OMM ZAA 353 ISAAK 035282045374
 MM 124068 607 CZ 014000124068607
 MMM 2326 117 CZ 014117002326

Vlastní užitkovost: ve 120d: **195 kg** ve 210d: **305 kg** v 365d: **569 kg** / kříž: **135 cm**
 Přírustek v testu : **1908 g / 114** přírustek od narození: **1480 g / 111** šourek **42 cm**
 Věk při ZV **415** dní aktuálně k 26.03.15 hmotnost: **576 kg** výška v kříži: **135 cm**

PLEMENNÉ HODNOTY										LINEARNÍ HODNOCENÍ							
	pp	ru	pp	ru	TR	KT	OS	UT	Hmot	kříž	TR	KT	OS	UT	CE		
BÝK	PE	94	111	ME	102	104	101	89	87	90							
MATKA	PE	99	108	ME	97	101	102	99	98	100	780	141	24	22	21	7	74
OTEC	PE	83	109	ME	108	108	103	94	92	95							

HODNOCEN: TR 8 / /10 KT / / OS / / UT Výsledek:

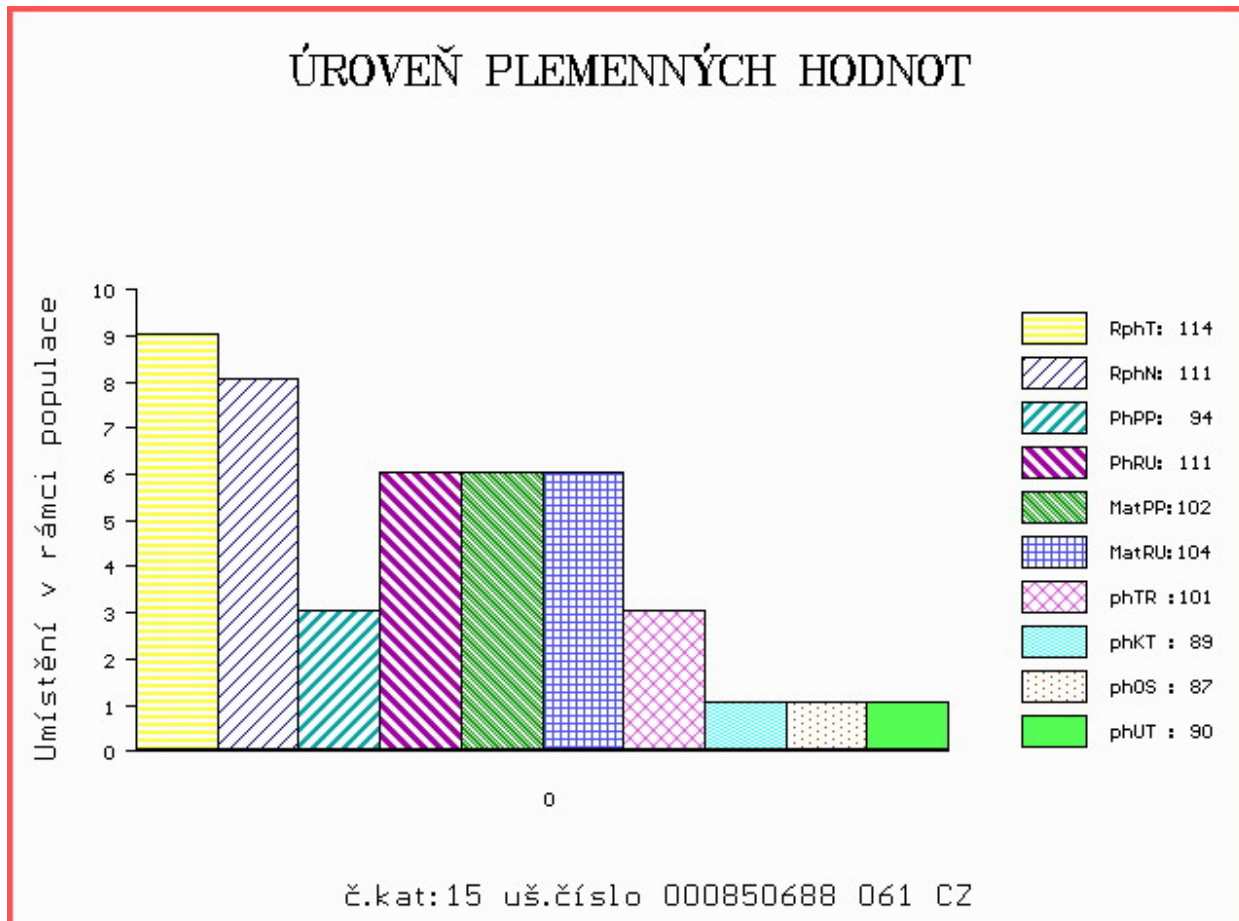

Číslo : **845117 031 CZ APIS RED VIMA ET** Číslo katalogu 16
 Dat.nar. : 26.03.2014 Plemeno : G100 Aberdeen Angus
 Chovatel : VIMA Trade s.r.o.
 Majitel : VIMA Trade+CRV Czech Republic sro.

OOO 270 347 RED COMPASS MULBERRY 449M 1128419
 OO 270 346 RED FINE LINE MULBERRY 26P 1237972
 MOO 949458 CA RED DUS FAYETTE 8G 949458

OTEC ZAA 694 RED BRYLOR TALISKER 202T 1410189
 OMO 262 657 RED RD DIVIDEND 7F 905057
 MO 1026704 CA RED BRYLOR BONITA 66K 1026704
 MMO 660087 CA RED BRYLOR CHEROK 40X 660087

OOM 272 123 RED LAZY MC STOUT 308 1343852
 OM ZAA 847 RED LAZY MC COWBOY CUT 26U 1441140
 MOM 1136455 CA RED LAZY MC STAR 185M 1136455

MATKA 477961 931 CZ RED 397000477961931
 OMM ZAA 283 HAWKINS BRONZE 495436
 MM 319815 931 CZ RED 397000319815931
 MMM 197951 931 CZ RED 268000197951931

Vlastní užitkovost: ve 120d: **225 kg** ve 210d: **346 kg** v 365d: **612 kg** / kříž: **137 cm**
 Přírustek v testu : **1558 g / 98** přírustek od narození: **1567 g / 99** šourek **41 cm**
 Věk při ZV **411** dní aktuálně k 26.03.15 hmotnost: **612 kg** výška v kříži: **137 cm**

PLEMENNÉ HODNOTY										LINEARNÍ HODNOCENÍ							
	pp	ru	pp	ru	TR	KT	OS	UT	Hmot	kříž	TR	KT	OS	UT	CE		
BÝK	PE	112	111	ME	100	89	108	106	106	106							
MATKA	PE	110	116	ME	107	108	110	115	117	116	644	137	24	22	22	7	75
OTEC	PE	115	103	ME	93	69	99	104	107	104							

HODNOCEN: TR 9 / /10 KT / / OS / / UT Výsledek:

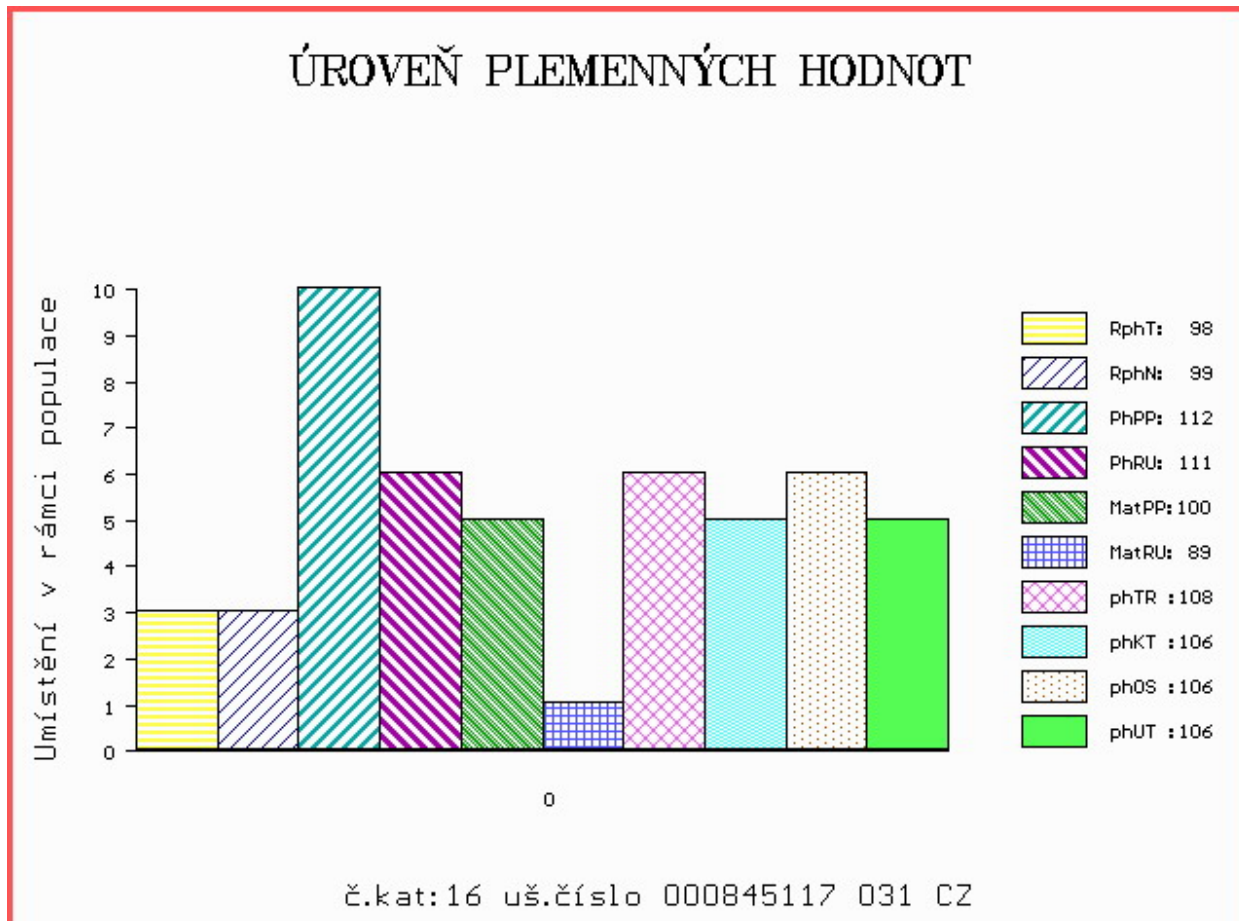

Číslo : **611213 072 CZ ARNIKA LAGRE** Číslo katalogu 17
 Dat.nar. : 28.03.2014 Plemeno : G100 Aberdeen Angus
 Chovatel : Lagre Plus spol.s r.o.
 Majitel : LAGRE Plus+CRV Czech Republic sro.

OOO AAP 134 MEWIL GOLDIE 3G 045117002771
 OO ZAA 428 KADET 15M 326281130938
 MOO 48152 242 CZ FINESA STORMY 23K 096242048152

OTEC AAP 786 PITBUL TEGRO 133000558351061

OMO ZAA 329 JAPAN 035282037030
 MO 124861 204 CZ JASMÍNA BLACK TEGRO 133000124861204
 MMO 2310 117 CZ 014117002310

OOM ZAA 269 GINGER HILL GASTRONOM 21G 035117004521
 OM ZAA 384 JAKUZA 26L 035282047412
 MOM 19918 242 CZ ROYAL QUEEN MOTHER 29B 739821

MATKA 27644 972 CZ 396000027644972

OMM ZAA 233 ENDURO 22E 035117000422
 MM 39271 645 CZ 124645039271
 MMM 332 117 CZ E 040117000332

Vlastní užitkovost: ve 120d: **207 kg** ve 210d: **331 kg** v 365d: **596 kg** / kříž: **136 cm**
 Přírustek v testu : **1808 g / 114** přírustek od narození: **1518 g / 109** šourek **40 cm**
 Věk při ZV **409** dní aktuálně k 26.03.15 hmotnost: **593 kg** výška v kříži: **136 cm**

PLEMENNÉ HODNOTY

LINEARNÍ HODNOCENÍ

	pp	ru	ME	pp	ru	TR	KT	OS	UT	Hmot	kříž	TR	KT	OS	UT	CE	
BÝK	PE	98	117	ME	95	114	104	117	121	118							
MATKA	PE	102	115	ME	93	106	105	111	112	110	572	135	20	18	18	6	62
OTEC	PE	92	122	ME	99	120	106	118	122	120							

HODNOCEN: TR 8 / /10 KT / / OS / / UT Výsledek:

ÚROVEŇ PLEMENNÝCH HODNOT

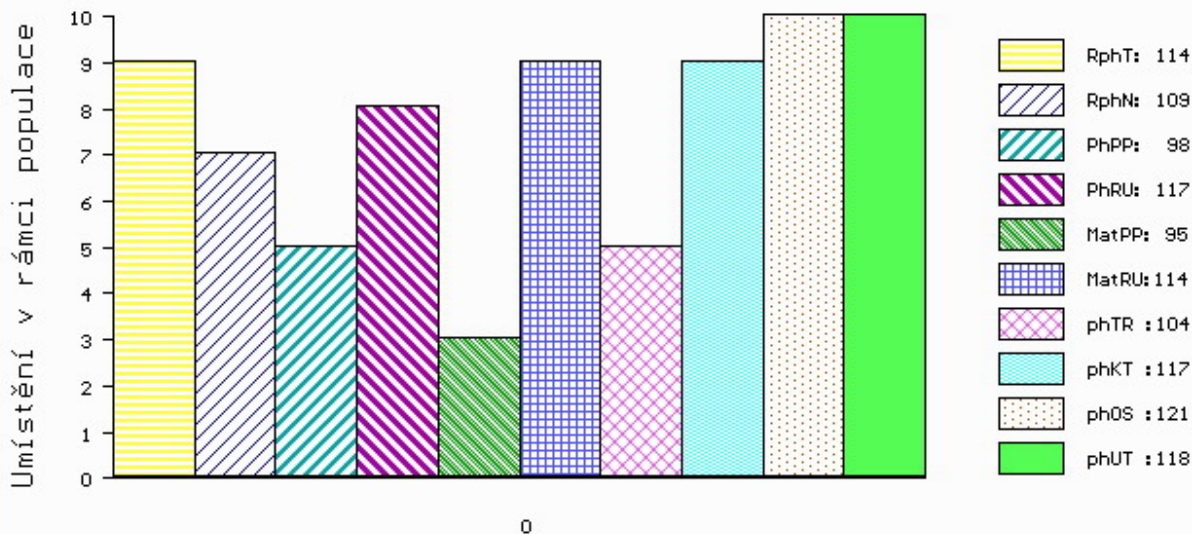

č.kat:17 uš.číslo 000611213 072 CZ

Číslo : **894281 031 CZ ANAMA Z PĚČINA** Číslo katalogu 18
 Dat.nar. : 28.03.2014 Plemeno : G100 Aberdeen Angus
 Chovatel : Lepša Vladimír, Pěčín
 Majitel : CRV Czech Republic, spol.s r.o.

OOO 269 369 RED RCRA WHEEL'O FORTUNE 670447
 OO 265 400 RED BHC STRYKER 778117
 MOO 0 AHE FANCY LADY 411 194473

OTEC ZAA 572 RED RIIS STRYKER 394 ET 85569-00394

OMO 269 045 RED THAT'LL DO CONTENDER 16C 773465
 MO 833006 CA RED FINE LINE CONTENDER 54E 833006
 MMO 663834 CA RED LITTLE DE PRINCESS 113X 663834

OOM 267 466 RED BLAZE V415 878073
 OM ZAA 514 RED T-K BLAZER 4L 1080182
 MOM 877043 CA RED T-K ANNA 17F 877043

MATKA 291961 931 CZ PANAMA RED Z PĚČINA 268000291961931

OMM 265 842 RED MAC REDFORD 2C 762461
 MM 2670 117 CZ RED WIL-SEL MISS REDFORD 42E 828412
 MMM 765195 CA RED WIL-SEL BRIDGET 27C 765195

Vlastní užitkovost: ve 120d: **185 kg** ve 210d: **296 kg** v 365d: **565 kg** / kříž: **130 cm**
 Přírustek v testu : **1641 g / 107** přírustek od narození: **1449 g / 101** šourek **38 cm**
 Věk při ZV **409** dní aktuálně k 26.03.15 hmotnost: **562 kg** výška v kříži: **130 cm**

PLEMENNÉ HODNOTY										LINEARNÍ HODNOCENÍ							
	pp	ru	pp	ru	TR	KT	OS	UT	Hmot	kříž	TR	KT	OS	UT	CE		
BÝK	PE	103	103	ME	92	109	95	98	97	96							
MATKA	PE	95	113	ME	101	106	101	107	106	105	720	143	22	22	18	7	69
OTEC	PE	110	101	ME	84	108	98	95	94	94							

HODNOCEN: TR 5 / /10 KT / / OS / / UT Výsledek:

ÚROVEŇ PLEMENNÝCH HODNOT

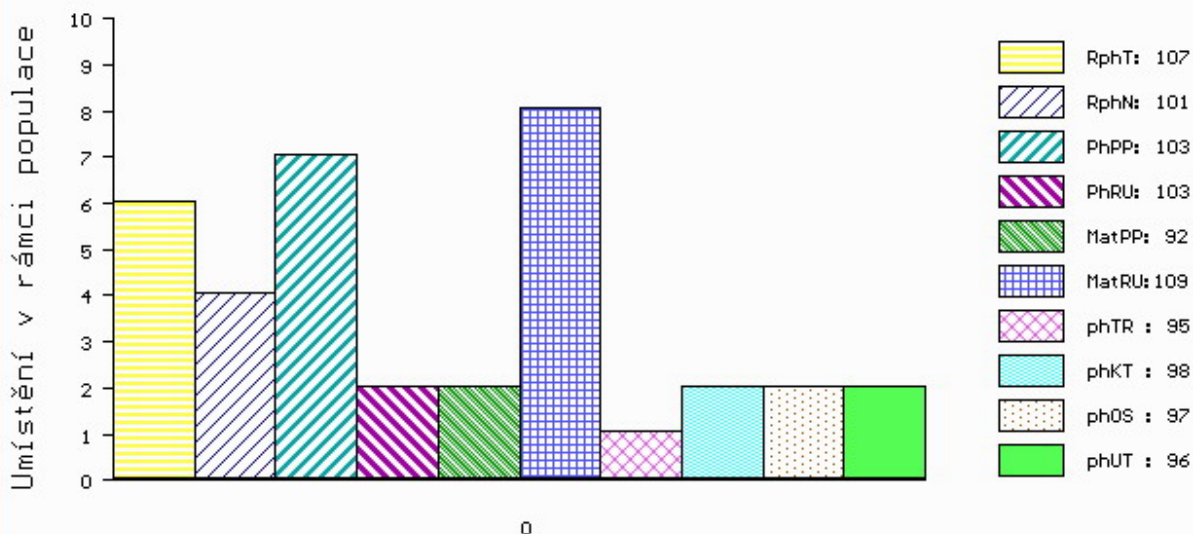

č.kat:18 uš.číslo 000894281 031 CZ

Číslo : **842806 031 CZ ARCADIUS** Číslo katalogu 19
 Dat.nar. : 29.03.2014 Plemeno : G100 Aberdeen Angus
 Chovatel : Vitů Jaroslav, Mohuřice
 Majitel : Vitů J.+ CRV Czech Republic s.r.o.

OOO 272 843 TE MANIA XAMINED X60 VTMX 60
 OO 272 842 TE MANIA ADA A149 VTMA 149
 MOO 338 AU TE MANIA JAPARA U338 VTMU 338

OTEC ZAA 888 PARINGA IRON ORE E27 RED HKFE 27
 OMO 272 271 TE MANIA YORKSHIRE Y437 VTMX 437
 MO 0 STORTH OAKS LOWAN C1 FAFC 1
 MMO 130 AU TE MANIA LOWAN V130 VTMV 130

OOM 262 494 BOYD NEW DAY 8005 13050780
 OM ZAA 690 BOYD NEXT DAY 6010 15347911
 MOM 14384341 US BOYD HEIRESS 3036 14384341

MATKA 448289 931 CZ 397000448289931
 OMM ZAA 334 LCHMN SHARPSHOOTER 1369 29AR0172
 MM 251475 931 CZ RED 268000251475931
 MMM 124790 207 CZ 145207124790

Vlastní užitkovost: ve 120d: **206 kg** ve 210d: **298 kg** v 365d: **546 kg** / kříž: **136 cm**
 Přírustek v testu : **1800 g / 110** přírustek od narození: **1392 g / 101** šourek **39 cm**
 Věk při ZV **408** dní aktuálně k 26.03.15 hmotnost: **541 kg** výška v kříži: **136 cm**

PLEMENNÉ HODNOTY										LINEARNÍ HODNOCENÍ							
	pp	ru	pp	ru	TR	KT	OS	UT	Hmot	kříž	TR	KT	OS	UT	CE		
BÝK	PE	109	101	ME	89	107	106	95	92	94							
MATKA	PE	109	109	ME	88	117	100	103	103	101	686	136	22	20	19	7	68
OTEC	PE	118	86	ME	92	95	113	104	100	104							

HODNOCEN: TR 8 / /10 KT / / OS / / UT Výsledek:

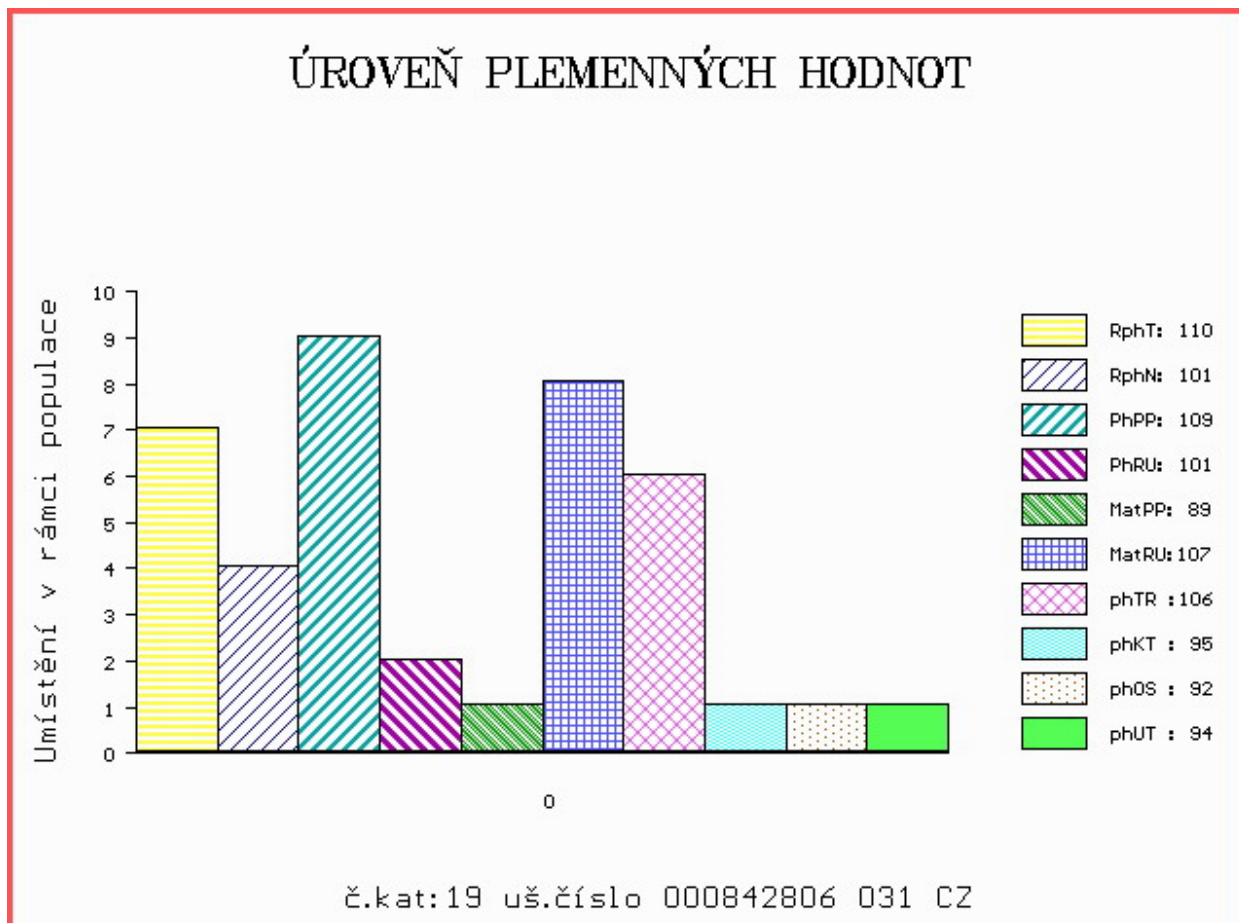

Číslo : **684356 052 CZ ARMANDO ZE STATKU PP** Číslo katalogu 20
 Dat.nar. : 06.02.2014 Plemeno : S100 Masný simentál
 Chovatel : Zuzánek J.,ing,Bernartice
 Majitel : Zuzánek J.,ing,Bernartice

OOO 269 287 ELTON POLLED WESTERN 23H P P417515-KN
 OO 267 856 MARYWOOD POLLED WESTERN 91 J P P542768-KN
 MOO 386403 CA BAR 5 MS AWESUM 277 G P P386403-V

OTEC ZSI 710 PASTUREFIELDS TURBO TOMMY PP S002445
 OMO 265 868 WLSF CELEBRITY CHIEF P PT260497
 MO 4152400633 DK VINGEGAARD MON CHERI P 41524-00633
 MMO 4152400490 DK VINGEGAARD IDEAL ET P 41524-00490

OOM ZSI 283 LYKKE SIRIUS P 41344-00241
 OM ZSI 280 VINGEGAARD URUGUAY P 41524-01028
 MOM 4152400886 DK VINGEGAARD RENATA P 41524-00886

MATKA 179922 952 CZ RITA ZE STATKU ET P 406000179922952
 OMM ZSI 157 VINGEGAARD JAMAICA ET P 41524-0522
 MM 198116 931 CZ NAPOLENA Z OSTRÉHO P 253000198116931
 MMM 460 931 CZ KLÁRA Z OSTRÉHO ET R 253000000460931

Vlastní užitkovost: ve 120d: **226 kg** ve 210d: **350 kg** v 365d: **652 kg** / kříž: **143 cm**
 Přírustek v testu : **1775 g / 98** přírustek od narození: **1644 g / 98** šourek **45 cm**
 Věk při ZV **459** dní aktuálně k 26.03.15 hmotnost: **719 kg** výška v kříži: **144 cm**

PLEMENNÉ HODNOTY

LINEARNÍ HODNOCENÍ

	pp	ru	pp	ru	TR	KT	OS	UT	Hmot	kříž	TR	KT	OS	UT	CE
BÝK PE	96	110	ME	96	106	117	115	113	117						
MATKA PE	93	113	ME	106	116	105	111	110	111	720	142	20	18	18	6 62
OTEC PE	97	104	ME	85	97	107	110	111	111						

HODNOCEN: TR 9 / /10 KT / / OS / / UT Výsledek:

ÚROVEŇ PLEMENNÝCH HODNOT

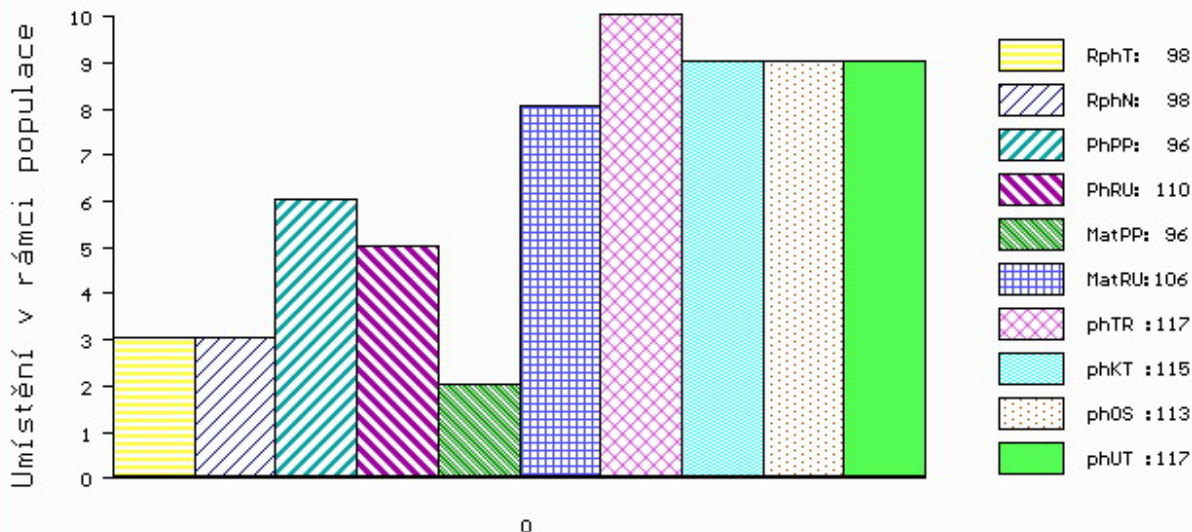

č.kat:20 uš.číslo 000684356 052 CZ

Číslo : **852868 061 CZ ANGEL Z LIBOCHOVÉ P** Číslo katalogu 21
 Dat.nar. : 16.02.2014 Plemeno : S100 Masný simentál
 Chovatel : Poláková Zdenka, Dolní Libochová
 Majitel : Poláková Z.+ CRV Czech Republic sro

OOO 268 240 SERUP REGENT P 41318-00491
 OO ZSI 495 HEDETOFT VITO PP 51546-02044
 MOO 5154601685 DK VIKINGHOLM PIA 51546-01685

OTEC ZSI 961 UJKO AGROCHYT P 392000743266061
 OMO ZSI 488 KEELDRUM SCHUBERT R M065739
 MO 380913 961 CZ OLINKA AGROCHYT P 392000380913961
 MMO 193698 961 CZ OUŠKO JUNIOR AGROCHYT P 392000193698961

OOM 262 435 DFM MARCUS 14M 580437
 OM ZSI 534 FGAF ZEGNA 230R P 638986
 MOM 531755 CA FGAF GRACE 701K 531755

MATKA 415953 961 CZ TAMARA AGROCHYT P 392000415953961
 OMM SIP 341 KEPLER Z PODLESÍ P ET 061487110061
 MM 144256 932 CZ OLINKA ŠUMAVSKÁ R 158000144256932
 MMM 17101 932 CZ LILIE ŠUMAVSKÁ ET R 158000017101932

Vlastní užitkovost: ve 120d: **207 kg** ve 210d: **334 kg** v 365d: **553 kg** / kříž: **136 cm**
 Přírustek v testu : **1650 g / 103** přírustek od narození: **1404 g / 105** šourek **40 cm**
 Věk při ZV **449** dní aktuálně k 26.03.15 hmotnost: **604 kg** výška v kříži: **139 cm**

PLEMENNÉ HODNOTY										LINEARNÍ HODNOCENÍ							
	pp	ru	pp	ru	TR	KT	OS	UT		Hmot	kříž	TR	KT	OS	UT	CE	
BÝK	PE	95	113	ME	107	97	97	97	97								
MATKA	PE	99	109	ME	102	101	96	98	99	97	650	137	18	16	16	6	56
OTEC	PE	84	121	ME	117	95	115	113	109	114							

HODNOCEN: TR 7 / / 8 KT / / OS / / UT Výsledek:

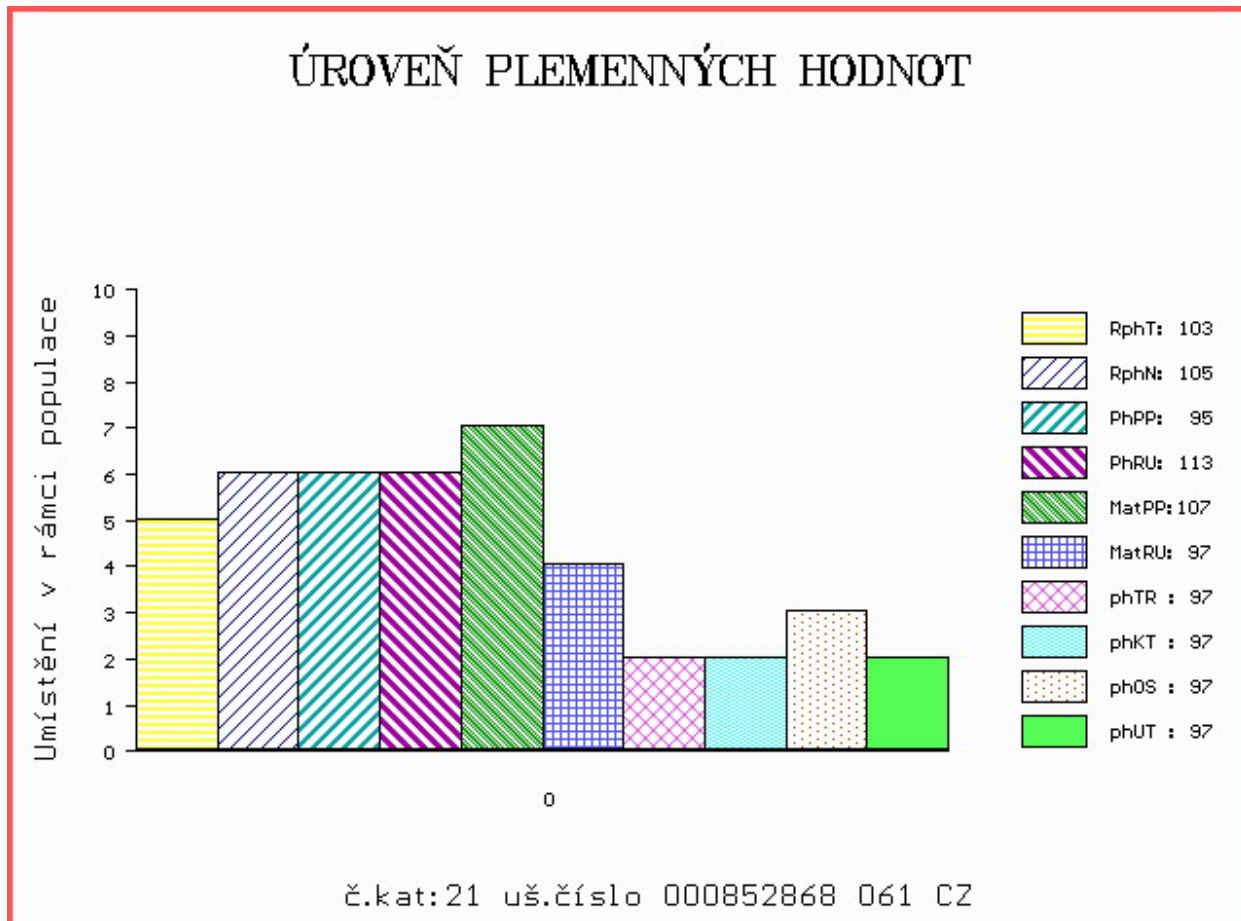

Číslo : **852870 061 CZ AUGUST Z LIBOCHOVÉ P** Číslo katalogu 22
 Dat.nar. : 17.02.2014 Plemeno : S100 Masný simentál
 Chovatel : Poláková Zdenka, Dolní Libochová
 Majitel : Poláková Z.+ CRV Czech Republic sro

OOO 268 240 SERUP REGENT P 41318-00491
 OO ZSI 495 HEDETOFT VITO PP 51546-02044
 MOO 5154601685 DK VIKINGHOLM PIA 51546-01685

OTEC ZSI 961 UJKO AGROCHYT P 392000743266061
 OMO ZSI 488 KEELDRUM SCHUBERT R M065739
 MO 380913 961 CZ OLINKA AGROCHYT P 392000380913961
 MMO 193698 961 CZ OUŠKO JUNIOR AGROCHYT P 392000193698961

OOM 265 452 KOKO P 13.006 32358
 OM ZSI 222 KORVIN P 13.018 49046
 MOM 1300275931 DE 13.002 75931

MATKA 111596 941 CZ P 340000111596941
 OMM SIP 164 CHUCHRO P 164390040330
 MM 103516 309 CZ P 340000103516309
 MMM 94045 132 CZ GRANADA Z LEŽNICE ET P 340132094045

Vlastní užitkovost: ve 120d: **202 kg** ve 210d: **312 kg** v 365d: **558 kg** / kříž: **143 cm**
 Přírustek v testu : **1666 g / 107** přírustek od narození: **1430 g / 107** šourek **42 cm**
 Věk při ZV **448** dní aktuálně k 26.03.15 hmotnost: **616 kg** výška v kříži: **144 cm**

PLEMENNÉ HODNOTY										LINEARNÍ HODNOCENÍ							
	pp	ru	pp	ru	TR	KT	OS	UT		Hmot	kříž	TR	KT	OS	UT	CE	
BÝK	PE	85	112	ME	117	101	95	96	97	97							
MATKA	PE	86	113	ME	116	105	98	101	104	102	780	148	26	20	18	6	70
OTEC	PE	84	121	ME	117	95	115	113	109	114							

HODNOCEN: TR 9 / / 9 KT / / OS / / UT Výsledek:

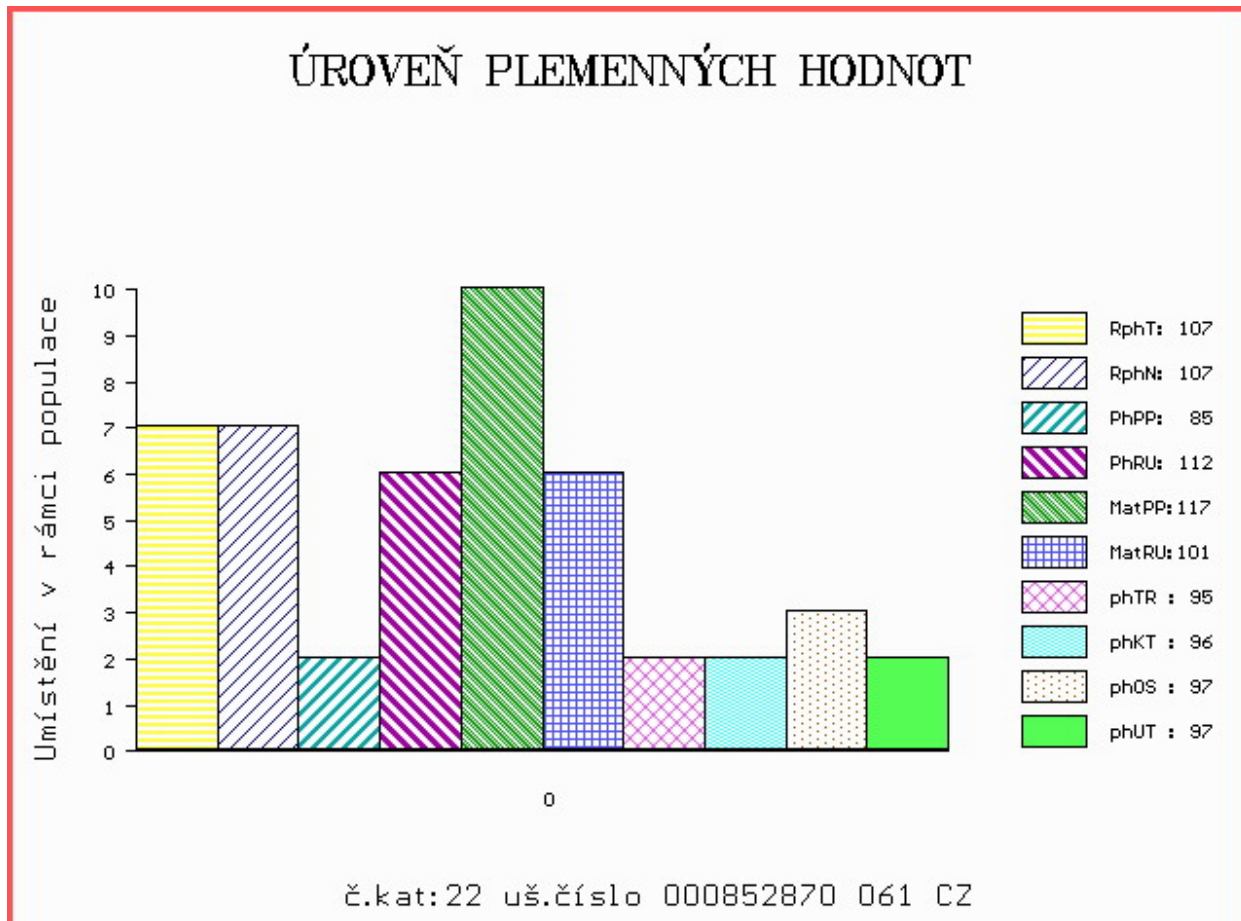

Číslo : **594098 072 CZ ALF VSACKO P** Číslo katalogu 23
 Dat.nar. : 07.03.2014 Plemeno : S100 Masný simentál
 Chovatel : Vsacko Hovězí, a.s.
 Majitel : Vsacko Hovězí, a.s.

OOO 269 502 SLIEVENAGH FANTASTIC M042510
 OO ZSI 390 LYKKE ATLANTIS P 41344-00347
 MOO 4134400294 DK LYKKE ULUPULU P 41344-00294

OTEC ZSI 799 TREVOR OD JAVOROVÉHO VRCHU P 402000599933081
 OMO ZSI 070 GORM PP 87072-0031
 MO 199542 931 CZ P 145000199542931
 MMO 41075 931 CZ P 145000041075931

OOM ZSI 284 HOLM ULRICK P 36545-00514
 OM ZSI 444 MOLLEGAARD BARRIT P 62529-00385
 MOM 6552900246 DK MOLLEGAARD THILDE 62529-00246

MATKA 174555 972 CZ P 403000174555972
 OMM ZSI 214 VINGEGAARD SOKRATES P 41524-00908
 MM 128028 981 CZ P 251000128028981
 MMM 25646 705 CZ V 251705025646

Vlastní užitkovost: ve 120d: **189 kg** ve 210d: **336 kg** v 365d: **575 kg** / kříž: **136 cm**
 Přírustek v testu : **1691 g / 106** přírustek od narození: **1484 g / 108** šourek **42 cm**
 Věk při ZV **430** dní aktuálně k 26.03.15 hmotnost: **612 kg** výška v kříži: **140 cm**

PLEMENNÉ HODNOTY

LINEARNÍ HODNOCENÍ

	pp	ru	pp	ru	TR	KT	OS	UT	Hmot	kříž	TR	KT	OS	UT	CE
BÝK PE	97	114	ME	112	98	99	104	104	102						
MATKA PE	97	115	ME	105	100	90	99	101	98	690	142	23	20	17	66
OTEC PE	95	113	ME	120	100	97	100	100	98						

HODNOCEN: TR 8 / / 9 KT / / OS / / UT Výsledek:

ÚROVEŇ PLEMENNÝCH HODNOT

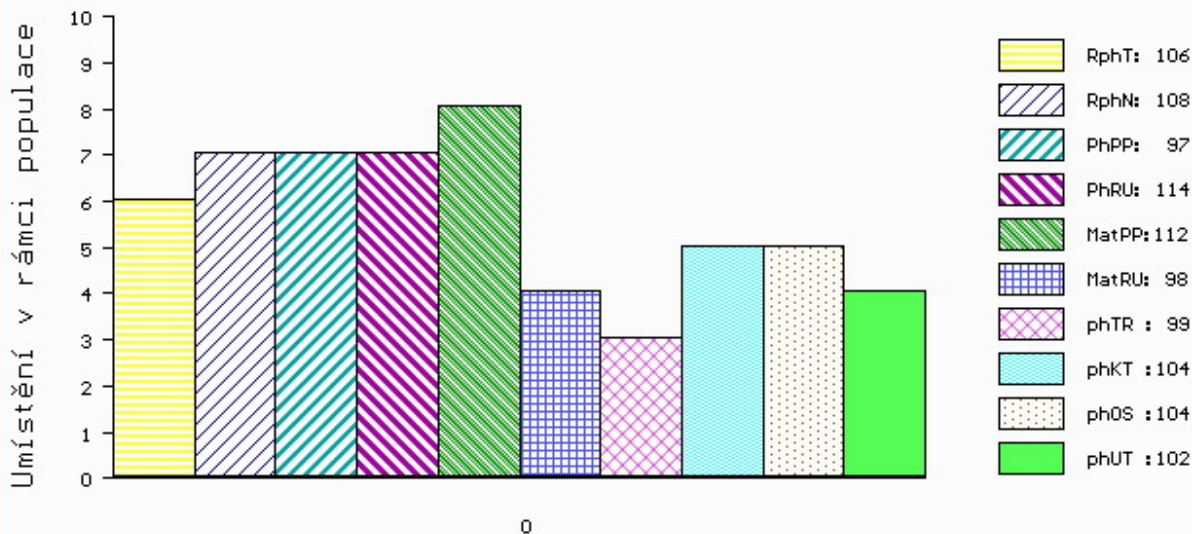

č.kat:23 uš.číslo 000594098 072 CZ

Číslo : **854426 061 CZ AKIM Z KROMĚŠÍNA P** Číslo katalogu 24
 Dat.nar. : 14.03.2014 Plemeno : S100 Masný simentál
 Chovatel : Nedbal Radek, Chotěboř
 Majitel : Nedbal Radek, Chotěboř

OOO 267 857 DOVEFIELDS GALLANT M045537
 OO ZSI 492 LYKKE COLUMBUS P 41344-00386
 MOO 4134400294 DK LYKKE ULUPULU P 41344-00294

OTEC PMS 241 TRENÉR FHB P 372000716011031

OMO ZSI 164 JANÍK 140587117346
 MO 239327 931 CZ P 372000239327931
 MMO 107757 203 CZ P 067203107757

OOM 262 160 AVR STRETCH A67 1.513.096
 OM ZSI 167 BOVET IGLU P 069591115645
 MOM 203 215 CZ WESSLER FARMS A150/211 1.556.558

MATKA 102803 942 CZ NINA Z PODLEŠÍ P 061000102803942

OMM ZSI 095 HILLARY P DE1400271905
 MM 100872 407 CZ P 061000100872407
 MMM 110752 207 CZ POL SIM CHLOUBA P 145207110752

Vlastní užitkovost: ve 120d: **236 kg** ve 210d: **337 kg** v 365d: **631 kg** / kříž: **137 cm**
 Přírustek v testu : **1858 g / 102** přírustek od narození: **1623 g / 101** šourek **43 cm**
 Věk při ZV **423** dní aktuálně k 26.03.15 hmotnost: **654 kg** výška v kříži: **137 cm**

PLEMENNÉ HODNOTY

LINEARNÍ HODNOCENÍ

	pp	ru	pp	ru	TR	KT	OS	UT	Hmot	kříž	TR	KT	OS	UT	CE		
BÝK	PE	106	116	ME	101	105	105	111	112	110							
MATKA	PE	110	107	ME	93	115	94	97	99	97	790	147	25	20	18	6	69
OTEC	PE	98	124	ME	111	95	117	120	118	119							

HODNOCEN: TR 7 / /10 KT / / OS / / UT Výsledek:

ÚROVEŇ PLEMENNÝCH HODNOT

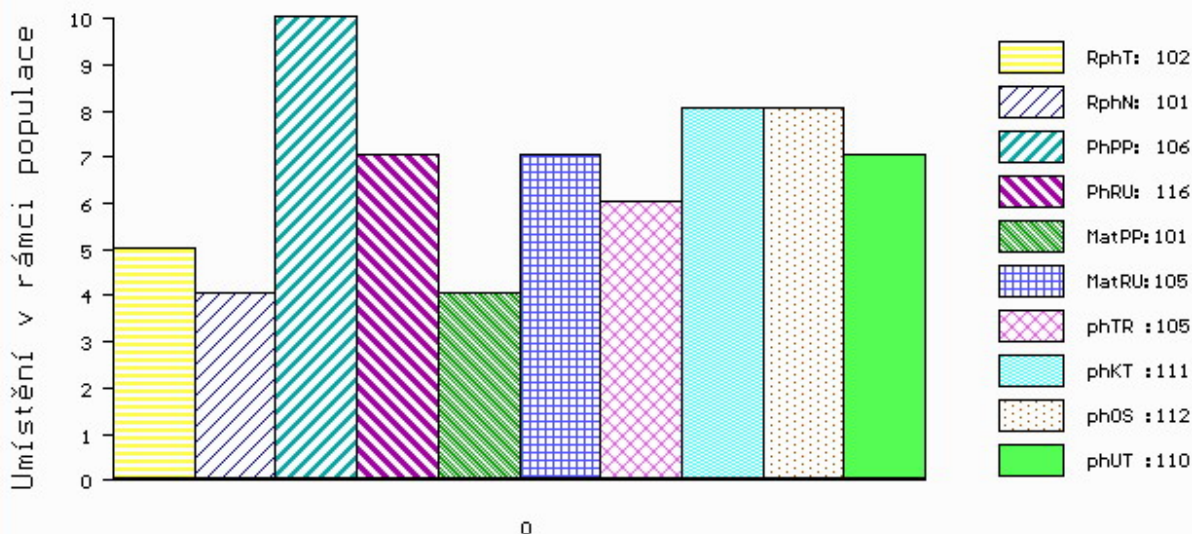

č.kat:24 uš.číslo 000854426 061 CZ

Číslo : **756113 021 CZ ALADIN KH P** Číslo katalogu 25
 Dat.nar. : 18.03.2014 Plemeno : S100 Masný simentál
 Chovatel : ZD Krásná Hora n.Vlt., a.s.
 Majitel : ZD Kr.Hora+CRV Czech Republic sro.

OOO 265 547 VINGEGAARD FOX ET 41524-00292
 OO 265 180 VINGEGAARD JERICOHO P 41524-00558
 MOO 4152400321 DK VINGEGAARD FILIA P 41524-00321

OTEC ZSI 713 VINGEGAARD COLUMBUS PP 41524-01197
 OMO 267 856 MARYWOOD POLLED WESTERN 91 J P P542768-KN
 MO 4152401073 DK VINGEGAARD AMALIE ET PP 41524-01073
 MMO 4152400633 DK VINGEGAARD MON CHERI P 41524-00633

OOM 269 782 OMORGA PRINCE R M060676
 OM ZSI 494 VINGEGAARD CICERO ET P 41524-01190
 MOM 4152400902 DK VINGEGAARD SOPHIA ET P 41524-00902

MATKA 149932 942 CZ UGANDA Z PODLESÍ P 061000149932942
 OMM ZSI 045 SIR NICK 29Y ASA 1392995
 MM 110760 207 CZ CHRPA VODŇANSKÁ P 145207110760
 MMM 5107 617 CZ FIDORKA VODŇANSKÁ P 145617005107

Vlastní užitkovost: ve 120d: **194 kg** ve 210d: **294 kg** v 365d: **541 kg** / kříž: **137 cm**
 Přírustek v testu : **1700 g / 104** přírustek od narození: **1370 g / 96** šourek **40 cm**
 Věk při ZV **419** dní aktuálně k 26.03.15 hmotnost: **554 kg** výška v kříži: **137 cm**

PLEMENNÉ HODNOTY

LINEARNÍ HODNOCENÍ

	pp	ru	ME	pp	ru	TR	KT	OS	UT	Hmot	kříž	TR	KT	OS	UT	CE
BÝK PE	90	101	ME 84 94	94	96	98	97									
MATKA PE	90	104	ME 92 90	99	96	98	97	732	/	148	26	22	20	8	76	
OTEC PE	95	107	ME 77 101	108	111	111	113									

HODNOCEN: TR 7 / / 8 KT / / OS / / UT Výsledek:

ÚROVEŇ PLEMENNÝCH HODNOT

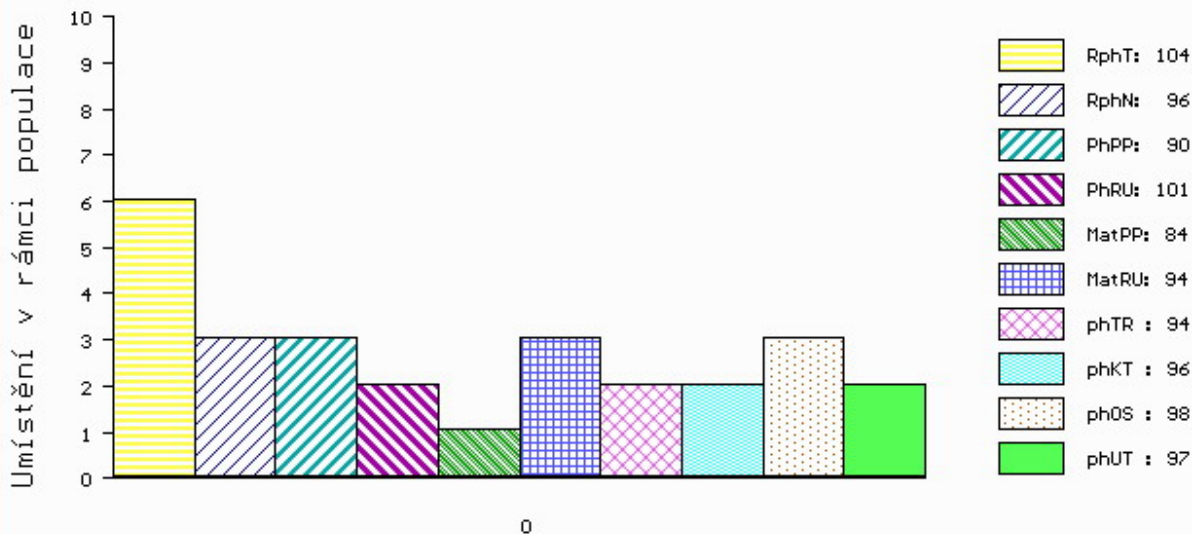

č.kat:25 uš.číslo 000756113 021 CZ

Číslo : **889183 061 CZ ALAH AGROCHYT P** Číslo katalogu 26
 Dat.nar. : 30.03.2014 Plemeno : S100 Masný simentál
 Chovatel : Agrochyt s.r.o.Mohelno
 Majitel : Agrochyt s.r.o.Mohelno

OOO 268 239 LINDE PERY P 25171-01113
 OO ZSI 286 LAMHOJ SUPERY P 70514-00150
 MOO 7051400028 DK LAMHOJ LILJE 70514-00028

OTEC ZSI 935 URAGÁN AGROCHYT P 392000743257061

OMO SIP 071 GOMBA 164617006515
 MO 17172 932 CZ LAURA ŠUMAVSKÁ PP 158932017172
 MMO 6320 617 CZ MS BCM JACKPOT 27D G368344

OOM 262 691 HILLCREST KING 301293660193
 OM ZSI 580 DERROUGH SAMUAL R 272020210063
 MOM 0 DERROUGH GRACE NYCG0001Y

MATKA 415956 961 CZ ARTEMIS II AGROCHYT P 392000415956961

OMM ZSI 390 LYKKE ATLANTIS P 41344-00347
 MM 315618 961 CZ ARTEMIS AGROCHYT ET P 392000315618961
 MMM 17245 932 CZ P 370932017245

Vlastní užitkovost: ve 120d: **198 kg** ve 210d: **319 kg** v 365d: **554 kg** / kříž: **135 cm**
 Přírustek v testu : **1491 g / 96** přírustek od narození: **1393 g / 99** šourek **43 cm**
 Věk při ZV **407** dní aktuálně k 26.03.15 hmotnost: **548 kg** výška v kříži: **135 cm**

PLEMENNÉ HODNOTY

LINEARNÍ HODNOCENÍ

	pp	ru	pp	ru	TR	KT	OS	UT	Hmot	kříž	TR	KT	OS	UT	CE
BÝK PE	90	114	ME	108	93	105	101	100	102						
MATKA PE	92	126	ME	124	84	98	97	96	96	650	142	22	22	20	7 71
OTEC PE	92	109	ME	89	105	108	113	114	115						

HODNOCEN: TR 6 / / 8 KT / / OS / / UT Výsledek:

ÚROVEŇ PLEMENNÝCH HODNOT

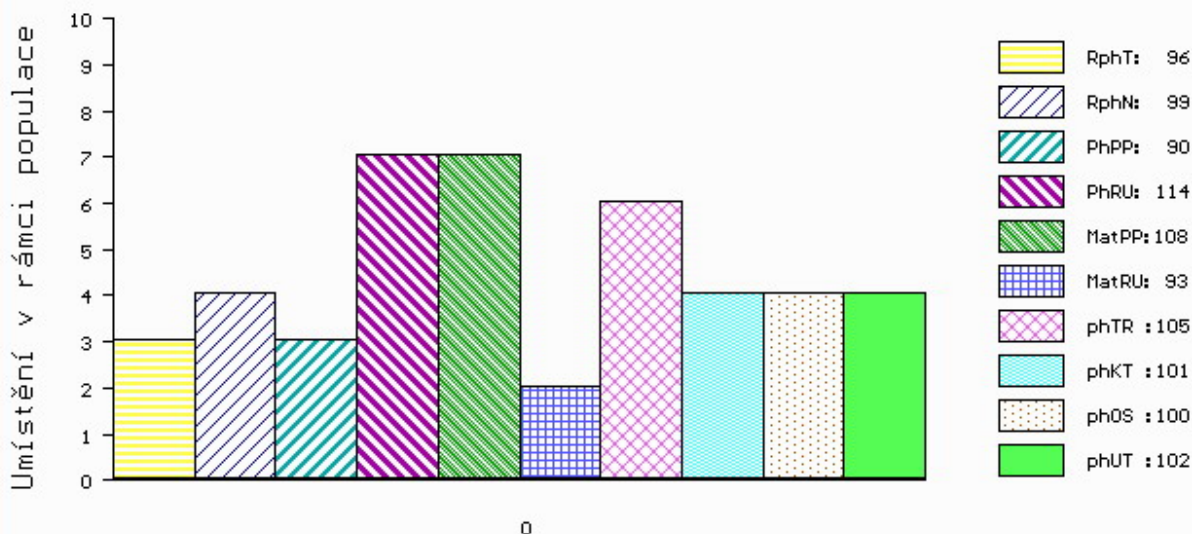

č.kat:26 uš.číslo 000889183 061 CZ

Číslo : **835935 061 CZ ARNY RF** Číslo katalogu 27
 Dat.nar. : 13.01.2014 Plemeno : Q100 Blonde d Aquitaine
 Chovatel : Chroust Jan,ing.,J.Pavlovice
 Majitel : Chroust Jan,ing.,J.Pavlovice

OOO 272 681 RUBIO 8235077612
 OO 272 680 VERACRUZ 8121953294
 MOO 8120739597 FR PACAHONTAS 8120739597

OTEC ZBA 755 CRENCA 8124117949
 OMO 272 682 ROUKY 8120950964
 MO 8121813166 FR ULTIME 8121813166
 MMO 8120790046 FR REVEUSE 8120790046

OOM 267 003 JUNIOR 2494016272
 OM ZBA 354 RAKET 8235082308
 MOM 88096 214 CZ JOKERALIE 8294130758

MATKA 221807 961 CZ NIKITA RF 03000221807961
 OMM ZBA 162 VAILIANT 2484016215
 MM 95 217 CZ FEMINA RF 030217000095
 MMM 9506 614 CZ DEBORA RF 030614009506

Vlastní užitkovost: ve 120d: **211 kg** ve 210d: **351 kg** v 365d: **531 kg** / kříž: **137 cm**
 Přírustek v testu : **1733 g / 108** přírustek od narození: **1462 g / 108** šourek **35 cm**
 Věk při ZV **483** dní aktuálně k 26.03.15 hmotnost: **680 kg** výška v kříži: **145 cm**

PLEMENNÉ HODNOTY

LINEARNÍ HODNOCENÍ

	pp	ru	pp	ru	TR	KT	OS	UT	Hmot	kříž	TR	KT	OS	UT	CE		
BÝK	PE	109	112	ME	99	100	111	99	95	98							
MATKA	PE	107	99	ME	101	95	101	100	100	100	880	152	27	24	24	8	83
OTEC	PE	105	119	ME	99	103	106	95	93	95							

HODNOCEN: TR 9 / / 9 KT / / OS / / UT Výsledek:

ÚROVEŇ PLEMENNÝCH HODNOT

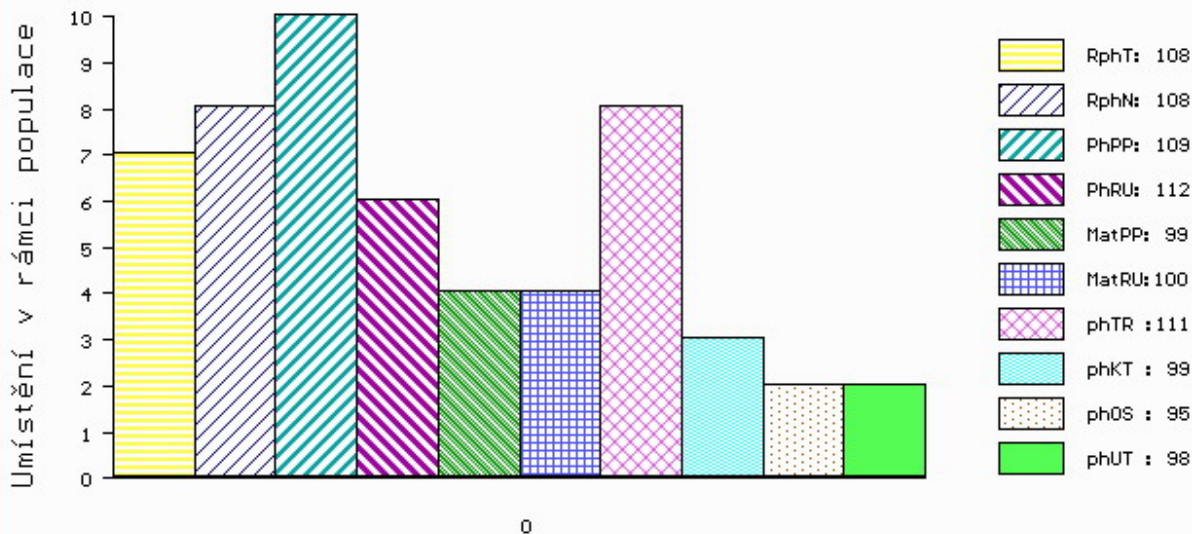

č.kat:27 uš.číslo 000835935 061 CZ

Číslo : **729009 021 CZ ARGUS KH** Číslo katalogu 28
 Dat.nar. : 21.01.2014 Plemeno : Q100 Blonde d Aquitaine
 Chovatel : ZD Krásná Hora n.Vlt.,a.s.
 Majitel : ZD Krásná Hora n.Vlt.,a.s.

OOO 270 803 OKAPI 5398130358
 OO ZBA 515 TOKAPI 3202769144
 MOO 3298018367 FR ODYSSEE 3298018367

OTEC ZBA 723 TWIST Z ROCHOVA 004000537968042

OMO ZBA 428 OULOU 4642162440
 MO 6464223450 FR BERGERE 6464223450
 MMO 6464116507 FR SUSY 6464116507

OOM 265 994 VANUPIED 8184132645
 OM ZBA 345 HONGROIS 8192133644
 MOM 8190133592 FR FARINE 8190133502

MATKA 200665 921 CZ EC RUMĚNKA KH ET 317000200665921

OMM ZBA 430 LANDAIS 4095013351
 MM 6464200 041 FR AMANDA 6464200041
 MMM 92550 214 CZ SAFRANE 6464802054

Vlastní užitkovost: ve 120d: **189 kg** ve 210d: **324 kg** v 365d: **510 kg** / kříž: **137 cm**
 Přírustek v testu : **1766 g / 113** přírustek od narození: **1319 g / 112** šourek **35 cm**
 Věk při ZV **475** dní aktuálně k 26.03.15 hmotnost: **612 kg** výška v kříži: **144 cm**

PLEMENNÉ HODNOTY

LINEARNÍ HODNOCENÍ

	pp	ru	pp	ru	TR	KT	OS	UT	Hmot	kříž	TR	KT	OS	UT	CE		
BÝK	PE	90	115	ME	112	96	97	103	104	103							
MATKA	PE	101	108	ME	116	90	90	101	104	100	930	151	28	21	21	8	78
OTEC	PE	83	126	ME	105	100	123	118	113	119							

HODNOCEN: TR 9 / / 8 KT / / OS / / UT Výsledek:

ÚROVEŇ PLEMENNÝCH HODNOT

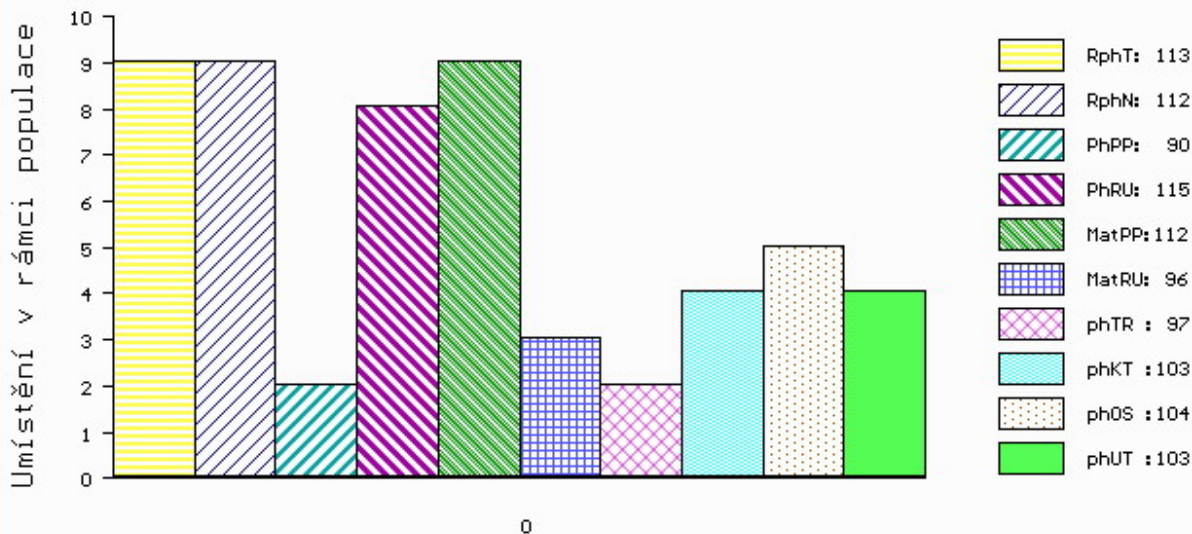

č.kat:28 uš.číslo 000729009 021 CZ

Číslo : **621783 062 CZ AUGUSTIN MZLU** Číslo katalogu 29
 Dat.nar. : 05.02.2014 Plemeno : Q100 Blonde d Aquitaine
 Chovatel : Mendelova univerzita Brno-ŠZP Žabčice
 Majitel : Mendelova univerzita Brno-ŠZP Žabčice

OOO 277 954 LULU 4795012911
 OO 277 937 TORONTO 8235145607
 MOO 4785013096 FR AZALEE 4785013096

OTEC ZBA 826 CABREL 8206008413
 OMO ZBA 166 RAMO 4780010937
 MO 4793010304 FR IPERIALE 4793010304
 MMO 4788014089 FR DOUCETTE 4788014089

OOM 265 065 JIM 4774000736
 OM ZBA 303 MIURA 4096018534
 MOM 85393 214 CZ GIBOULETTE 4091010664

MATKA 120830 962 CZ SE NORMA MZLU 106000120830962
 OMM ZBA 212 DROP 8188132074
 MM 4103 217 CZ HENDY 106217004103
 MMM 83118 643 CZ 106 64383118

Vlastní užitkovost: ve 120d: **233** kg ve 210d: **406** kg v 365d: **633** kg / kříž: **140** cm
 Přírustek v testu : **1433** g / **97** přírustek od narození: **1597** g / **101** šourek **37** cm
 Věk při ZV **460** dní aktuálně k 26.03.15 hmotnost: **703** kg výška v kříži: **147** cm

PLEMENNÉ HODNOTY

LINEARNÍ HODNOCENÍ

	pp	ru	pp	ru	TR	KT	OS	UT	Hmot	kříž	TR	KT	OS	UT	CE
BÝK PE	99	121	ME	109	109	115	113	110	114						
MATKA PE	97	115	ME	114	114	105	106	104	105	860	150	27	23	22	8 80
OTEC PE	99	108	ME	104	100	108	107	106	109						

HODNOCEN: TR 10 / /10 KT / / OS / / UT Výsledek:

ÚROVEŇ PLEMENNÝCH HODNOT

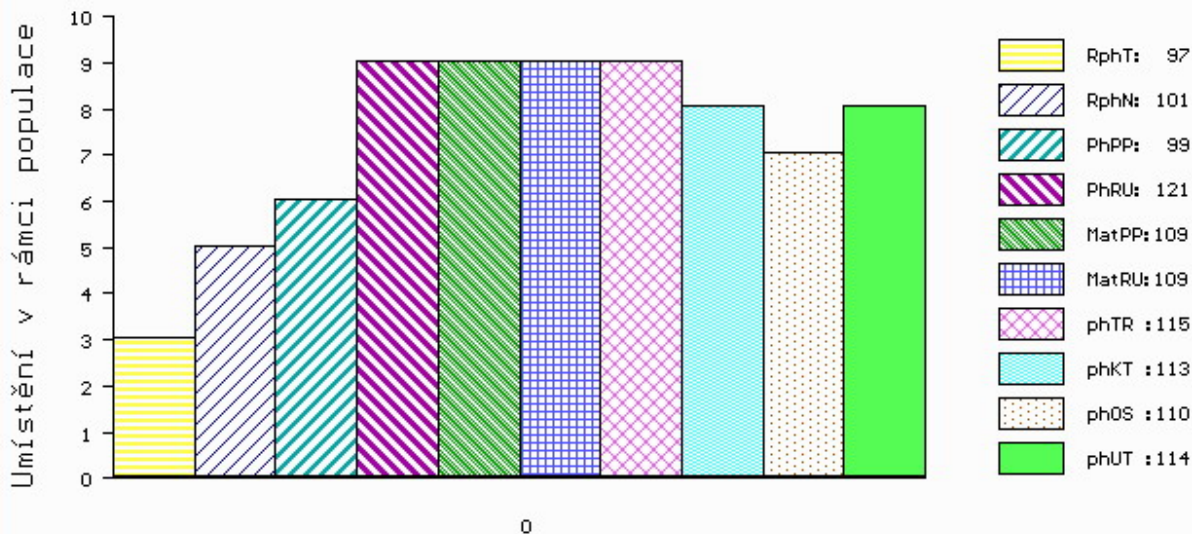

č.kat:29 uš.číslo 000621783 062 CZ

Číslo : **859670 061 CZ AUREL ZE SLAVKOVIC** Číslo katalogu 30
 Dat.nar. : 25.02.2014 Plemeno : Q100 Blonde d Aquitaine
 Chovatel : Mrázek A., Slavkovice
 Majitel : Mrázek Aleš + CRV Czech Republic

OOO 269 394 UBARIK 4783009353
 OO 272 515 EUGENE 4789009378
 MOO 4784009558 FR VADIE 4784009558

OTEC ZBA 750 ANETO 8123136847
 OMO 269 006 IMPACT 3193013961
 MO 4747028361 FR PACHA 4747028361
 MMO 4990035209 FR FRIVOLE I 4990035209

OOM ZBA 329 KING MZLU 106683114617
 OM ZBA 460 NARPA 153000198921061
 MOM 114519 614 CZ 153000114519614

MATKA 405375 961 CZ CM 184000405375961
 OMM ZBA 226 EXPERT ET 200217000601
 MM 279639 961 CZ 184000279639961
 MMM 143068 614 CZ 184000143068614

Vlastní užitkovost: ve 120d: **204 kg** ve 210d: **336 kg** v 365d: **505 kg** / kříž: **132 cm**
 Přírustek v testu : **1108 g / 75** přírustek od narození: **1264 g / 74** šourek **35 cm**
 Věk při ZV **440** dní aktuálně k 26.03.15 hmotnost: **540 kg** výška v kříži: **137 cm**

PLEMENNÉ HODNOTY										LINEARNÍ HODNOCENÍ							
	pp	ru	pp	ru	TR	KT	OS	UT		Hmot	kříž	TR	KT	OS	UT	CE	
BÝK	PE	108	98	ME	97	105	105	112	114	112							
MATKA	PE	103	105	ME	96	107	113	107	105	109	760	140	20	18	17	6	61
OTEC	PE	108	91	ME	100	96	89	110	116	109							

HODNOCEN: TR 7 / / 8 KT / / OS / / UT Výsledek:

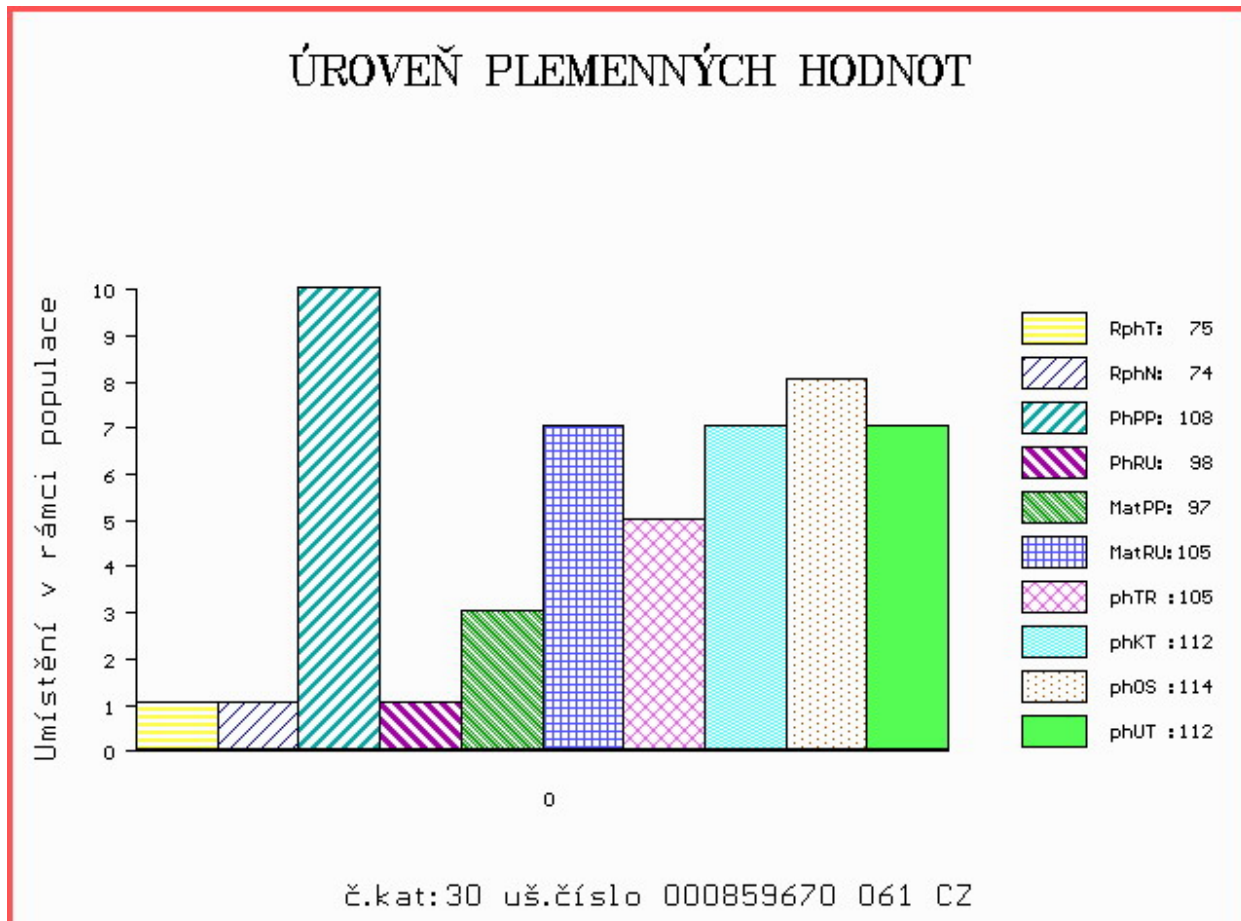

Číslo : **859671 061 CZ ARMIN ZE SLAVKOVIC** Číslo katalogu 31
 Dat.nar. : 15.03.2014 Plemeno : Q100 Blonde d Aquitaine
 Chovatel : Mrázek A., Slavkovice
 Majitel : Mrázek Aleš + CRV Czech Republic

OOO ZBA 249 HIBERNATUS 8192132463
 OO ZBA 464 SCOUT 5352718470
 MOO 5393061579 FR IRLANDE 5393061579

OTEC ZBA 827 CLIC 6411844127
 OMO ZBA 427 ORVIL 6464044144
 MO 6464197492 FR VIRSKY 6464197492
 MMO 6464076829 FR ODILE 6464076829

OOM ZBA 329 KING MZLU 106683114617
 OM ZBA 460 NARPA 153000198921061
 MOM 114519 614 CZ 153000114519614

MATKA 405376 961 CZ CM 184000405376961
 OMM ZBA 226 EXPERT ET 200217000601
 MM 279640 961 CZ 184000279640961
 MMM 185036 961 CZ 184000185036961

Vlastní užitkovost: ve 120d: **214** kg ve 210d: **346** kg v 365d: **563** kg / kříž: **145** cm
 Přírustek v testu : **1400** g / **93** přírustek od narození: **1426** g / **90** šourek **33** cm
 Věk při ZV **422** dní aktuálně k 26.03.15 hmotnost: **578** kg výška v kříži: **145** cm

PLEMENNÉ HODNOTY										LINEARNÍ HODNOCENÍ						
	pp	ru	pp	ru	TR	KT	OS	UT		Hmot	kříž	TR	KT	OS	UT	CE
BÝK	PE	100	108	ME	97	102	110	110	109	110						
MATKA	PE	103	108	ME	98	113	112	112	110	111	760	141	22	19	19	7 67
OTEC	PE	91	105	ME	97	82	110	111	110	112						

HODNOCEN: TR 10 / /10 KT / / OS / / UT Výsledek:

ÚROVEŇ PLEMENNÝCH HODNOT

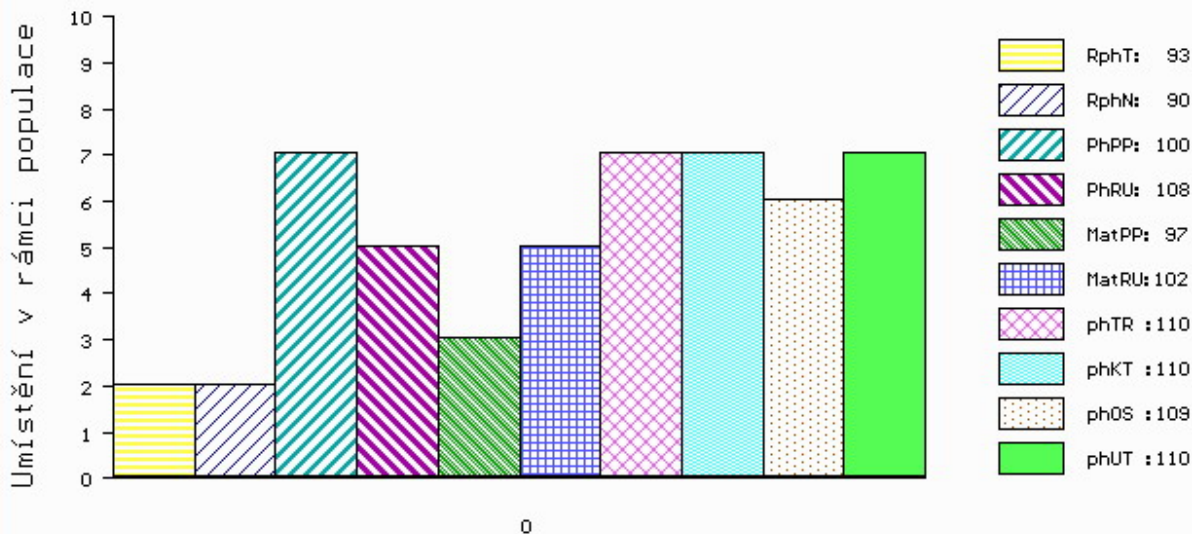

č.kat:31 uš.číslo 000859671 061 CZ

Býci vyřazení před základním výběrem

Číslo : **768070 031 CZ ALKRON RED** Číslo katalogu 32
 Dat.nar. : 06.03.2014 Plemeno : G100 Aberdeen Angus
 Chovatel : Ottenschläger Gerhard, Benešov n.Č.
 Majitel : Ottenschläger Gerhard, Benešov n.Č.

OOO	271 970	THE MOSS EUROPA A118	182920100118
OO	271 969	AULDHOUSEBURN KARLOS D218	580271400218
MOO	59901057 UK	WEDDERLIE KATREN Y057	BE059901057

OTEC	ZAA 798	NIGHTINGALE RED PIPER H446	302307300446
OMO	271 971	MVF STOCKMAN 15K	1017417
MO	302307500126 UK	NIGHTINGALE PREC.PRINCESS B126	302307500126
MMO	49700226 UK	NIGHTINGALE PREC.PRINCESS Y226	WE049700226

OOM	268 218	MONLINE RED TREND	83848-00267
OM	ZAA 546	MONLINE RED 7 U-TREND 701	83848-00701
MOM	8384800345 DK	MONLINE RED 7U 345 ET	83848-00345

MATKA	291975 931 CZ	RED	268000291975931
OMM	ZAA 334	LCHMN SHARPSHOOTER 1369	29AR0172
MM	132580 201 CZ		268000132580201
MMM	2672 117 CZ	RED WIL-SEL SOPHIE 22E	828390

Vlastní užitkovost: ve 120d: **223 kg** ve 210d: **372 kg** v 365d: **486 kg** / kříž: **132 cm**
 Přírůstek v testu : **716 g / 71** přírůstek od narození: **1210 g / 76** šourek **0 cm**
 Věk při ZV **431** dní aktuálně k 26.03.15 hmotnost: **501 kg** výška v kříži: **136 cm**

<u>PLEMENNÉ HODNOTY</u>										<u>LINEARNÍ HODNOCENÍ</u>								
	pp	ru	pp	ru	TR	KT	OS	UT		Hmot	kříž	TR	KT	OS	UT	CE		
BÝK	PE	107	102	ME	108	91	109	103	101	104								
MATKA	PE	111	89	ME	116	96	87	85	84	83	748	/	141	21	21	20	7	69
OTEC	PE	104	115	ME	97	86	112	112	111	114								

HODNOCEN: TR 8 / / 6 KT / / OS / / UT Výsledek: **před ZV-vet.důvod**

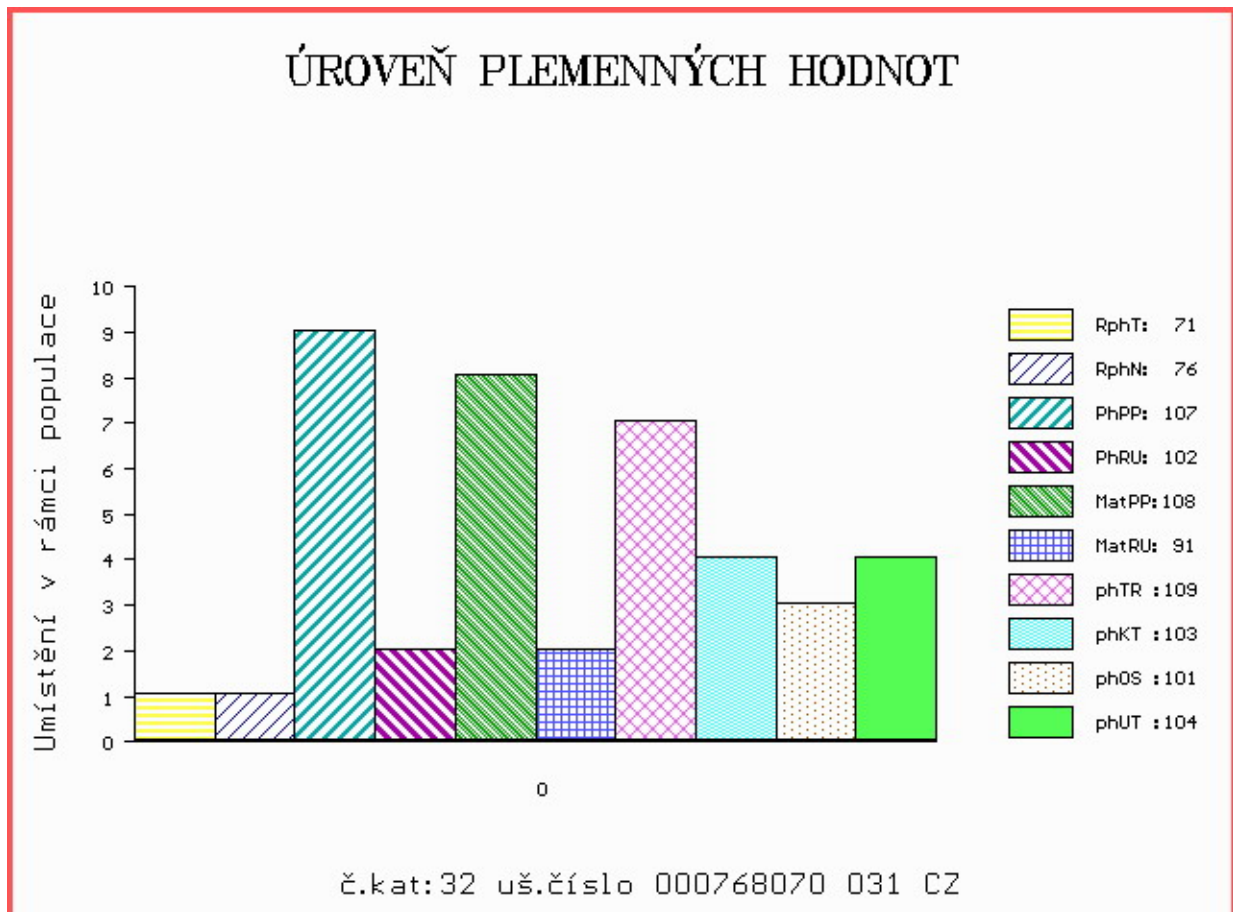

LIVE
STOCK
VÝS+AVA
ZVÍŘAT

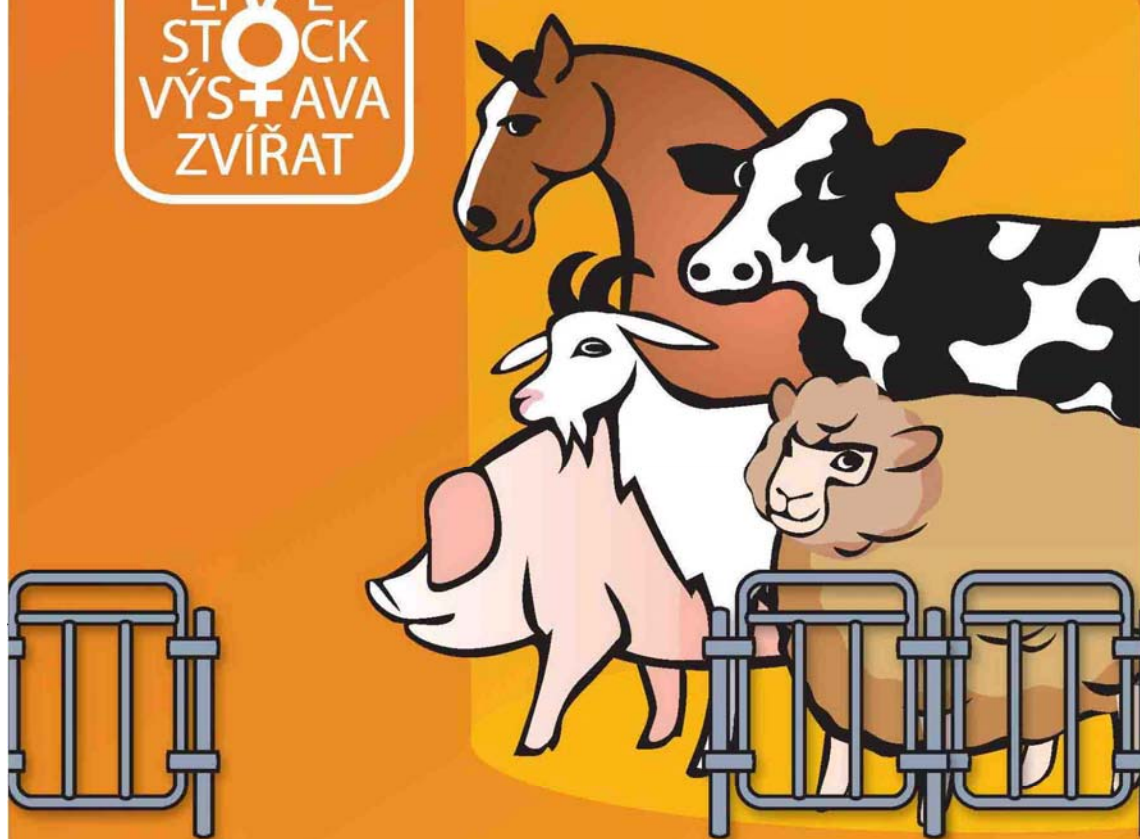

**NÁRODNÍ VÝSTAVA HOSPODÁŘSKÝCH
ZVÍŘAT A ZEMĚDĚLSKÉ TECHNIKY**
25.-28.6.2015 BRNO – VÝSTAVIŠTĚ

Souběžně konané akce:



PROPET

www.vystavazvirat.cz



Central
European
Exhibition
Centre

BVV



Veletřhy
Brno