

# KATALOG ZÁKLADNÍHO VÝBĚRU

dne 12.5.2015

**Marek Petr, Častonín**

začátek cca 09,00 hod.

Č. k.	Číslo býčka	OTEC st.reg.	DATUM NAROZENÍ	PLEM	HM. kg	KŘ. cm	Přír. g	od nar. RPH	CHOVATEL
1	888033 061	CZ ZGS 122	21.02.14	K100	614	144	1455 g	118	Marek Petr, Častonín
2	888028 061	CZ ZGS 122	23.02.14	K100	604	143	1437 g	108	Marek Petr, Častonín
3	888034 061	CZ ZGS 122	23.02.14	K100	612	139	1457 g	111	Marek Petr, Častonín
4	888023 061	CZ ZGS 122	31.03.14	K100	520	135	1333 g	100	Marek Petr, Častonín
5	888029 061	CZ ZBA 438	03.02.14	Q100	636	144	1433 g	102	Marek Petr, Častonín
6	888036 061	CZ ZBA 173	02.03.14	Q100	528	135	1275 g	89	Marek Petr, Častonín

**Plemenné hodnoty uvedené v katalogu jsou spočítány k 31.3.2015**



<b>Sekretariát:</b> ČSCHMS Praha Těšnov 17 11705 Praha 1 Mobil : +420 724 007 860 Telefon : +420 221 812 865 E-mail : <a href="mailto:info@cschms.cz">info@cschms.cz</a>	<b>Ředitel PK</b> <i>Kopecký Jan</i> Osík 201 569 67 Osík u Litomyšle Mobil : +420 724 007 862 Telefon : +420 461 612 809 E-mail : <a href="mailto:kopeckv@cschms.cz">kopeckv@cschms.cz</a>	<b>Adresa PK</b> <i>Stará Anna</i> Osvoboditelů 35/9 410 02 Lovosice Mobil : +420 724 073 641 E-mail : <a href="mailto:stara@cschms.cz">stara@cschms.cz</a>
---	--	---

<i>Den</i>	<i>Datum</i>	<i>Začátek</i> *	<i>OPB , chovatel</i>	<i>Ks**</i>	<i>Plemena</i>	<i>Dražba</i>
Pondělí	20.4.2015	9,00	<i>OPB Janovice</i>	34	AA,HE,CH,LI,MS	<i>hodinu po skončení ZV</i>
		15,00	<i>Reinold Manfred,Stará Červená Voda</i>	4	MS	x
		16,00	<i>ZD Agroholding Bernartice</i>	1	PI	x
Úterý	21.4.2015	8,00	<i>OPB Cunkov</i>	60	LI	<i>hodinu po skončení ZV</i>
		16,00	<i>Farma Kozák s.r.o.</i>	1	LI	x
		16,30	<i>Dvořák Karel,Starcova Lhota</i>	3	LI	
		17,00	<i>Kačírek Pavel,Nový Kostelec</i>	1	LI	x
Středa	22.4.2015	9,00	<i>OPB Cunkov</i>	39	AA,CH	<i>hodinu po skončení ZV</i>
		16,00	<i>Bartůněk Karel, Přílepov</i>	2	HE	x
		17,00	<i>Žížala Josef ml.,Úročnice</i>	4	MS	x
Čtvrtek	23.4.2015	9,00	<i>OPB Cunkov</i>	41	BA,BM,HE,MS,PI,SA	<i>hodinu po skončení ZV</i>
		16,00	<i>Bouda Petr ing.,Voděrádky</i>	6	CH	x
		17,30	<i>Zobal Vlastimil,Bor u Březnice</i>	5	CH	x
Pátek	24.4.2015	9,00	<i>OPB Měcholupy</i>	48	AA,BA,HE,MS,	<i>hodinu po skončení ZV</i>
		13,00	<i>Měcholupská zemědělská a.s.</i>	5	CH,MS	x
		17,00	<i>Nejdl Martin,Kvaslice</i>	2	AA	x
		17,00	<i>Nejdl Zdeněk,Kvaslice</i>	3	AA	x
Sobota	25.4.2015	9,00	<i>Kubík Dušan,Třebčice</i>	1	HE	x
		10,00	<i>Šumavský angus spol.s r.o.Soběsuky</i>	26	AA	x
		15,00	<i>Žaloudek Roman,Ptenín</i>	2	SS	x
		16,00	<i>Vacík Václav,Roupov</i>	15	GA,SS	x
Neděle	26.4.2015	8,00	<i>Šuranský Jaroslav,Otín,Planá u M.L.</i>	4	CH	x
		9,30	<i>Tůmová Anna ing.,M.Lázně</i>	3	AA	x
		12,00	<i>Chlupáčková Hana,Ing.,Ležnice</i>	3	MS	x
			<i>UFARMA spol s.r.o.,Čistá u R.-Ležnice</i>	1	CH	x
		13,00	<i>Danko Jan, Lobzy</i>	6	CH	x
		15,00	<i>Vaňousek Vladimír,farma Javorná</i>	6	SA	x
		17,00	<i>MORAVIA ZL Cheb spol sro.,Kopanina</i>	5	AA	x
Pondělí	27.4.2015	9,00	<i>OPB Kundratice</i>	56	AA,CH,LI,MS,	<i>hodinu po skončení ZV</i>
		12,00	<i>Zatloukal Jan,Velké Dvorce</i>	7	CH	x
		16,00	<i>Černý Josef Ing.,Raková</i>	1	CH	x
		17,00	<i>Nováková Hana,Sirá</i>	4	CH	x
Úterý	28.4.2015	9,00	<i>OPB H.Jadruž</i>	23	CH,MS	<i>hodinu po skončení ZV</i>
		13,00	<i>Skalický J.,Libnov</i>	19	AA	x
Středa	29.4.2015	9,00	<i>OPB Benešov</i>	52	CH	<i>hodinu po skončení ZV</i>
Čtvrtek	30.4.2015	9,00	<i>OPB Benešov</i>	34	BA,LI,PI	<i>hodinu po skončení ZV</i>
		16,00	<i>Farma Kaliště s.r.o.Č.Libchavy</i>	7	LI	x
Pátek	1.5.2015	8,00	<i>Antoš Jiří,Kopidlno</i>	2	CH	x
		10,00	<i>Lainka B.,farma Zdoňov</i>	4	MS	x
		12,00	<i>Zuzánek J.,ing,Bernartice</i>	3	CH	x
		14,00	<i>Zemědělská a.s.Výšina</i>	2	LI	x
Sobota	2.5.2015	8,00	<i>MU Brno - ŠZP Žabčice</i>	3	GS,MS,SA	x
		9,00	<i>Agrochyt s.r.o.Mohelno</i>	1	MS	x
		10,00	<i>Poláková Zdenka,Dolní Libochová</i>	2	MS	x
		10,30	<i>Hatlák Vlastimil,Meziboří</i>	10	CH	x
		12,30	<i>Statek Mitrov,a.s.</i>	14	AA	x
		14,30	<i>Hrtús Miroslav,Mírovka</i>	2	BA	x
		15,30	<i>ZD Pozovice</i>	12	CH	x
Neděle	3.5.2015	8,00	<i>Šeda J.,Helvíkovice</i>	5	LI	x
		9,00	<i>Paďour Leopold,Lukavice</i>	2	BA	x
		11,00	<i>Fišar Filip.,Lhotka</i>	3	LI	x
		15,00	<i>Montážně obchodní firma s.r.o.,B.Mlýn</i>	32	BB,GS,LI,PP,UU,VV	x

Den	Datum	Začátek *	OPB , chovatel	Ks*	Plemena	Dražba
Pondělí	4.5.2015	9,00	OPB Benešov	38	MS	hodinu po skončení ZV
		14,30	Družstvo Velký Újezd	7	CH	x
		16,00	Sumega Petr, Heřmanice u Oder	1	MS	x
		16,30	VFU Brno ŠZP Nový Jičín	2	LI	x
Úterý	5.5.2015	9,00	OPB Benešov	19	AA,HE	hodinu po skončení ZV
		15,00	Minařiková Hana,Hluk	2	BA	x
		16,00	Dolňácko a.s.Hluk	1	BA	x
Středa	6.5.2015	9,00	OPB Osík	54	CH	hodinu po skončení ZV
Čtvrtek	7.5.2015	9,00	OPB Osík	24	LI,BM,HE,PI,PP	hodinu po skončení ZV
		15,00	Novotný Milan,Mezihoří	1	PP	x
Pátek	8.5.2015	9,00	Liponova a.s.,Lipoltice	34	CH	x
		15,00	Nečtinská zemědělská a.s.	38	LI	x
Sobota	9.5.2015	9,00	Zemědělská společnost Blšany	5	MS	x
		11,00	Družstvo vlastníků Libeň - Vtelno	4	CH	x
		13,30	Šilhanová Marie,Nová Ves	5	MS	x
		15,00	Šťastný Antonín,SZ,Vědllice	2	BA	x
		16,30	Hromas Jan,Stvolínky	2	AA	x
		17,30	Hodbod' Gustav,Libštát	1	GS	x
Neděle	10.5.2015	9,00	Farma Kaliště s.r.o.Č.Libchavy	6	LI	x
		12,00	VETLABFARM s.r.o.D.Dobrouč	11	AA	x
		15,00	Jaroš Zdeněk,Rosička	1	PI	x
Pondělí	11.5.2015	9,00	OPB Osík	32	AA,BA,MS	hodinu po skončení ZV
		16,00	Dvořák Josef,ing.,Telecí	10	AA	x
Úterý	12.5.2015	9,00	Marek Petr,Častonín	6	GS,BA	x
			Marková M.,Častonín	1	BA	x
		10,00	Kratochvíl David,Ing.,Horní Cerekev	1	MS	x
		11,00	Tegro s.r.o. Těšenov	13	AA	x
		14,00	Šašek Vl.,Rantířov	13	AA	x
		17,00	KLAS a.s. Číhošť	2	UU	x
Středa	13.5.2015	9,00	Habr František ml.,SZ,Báňovice	5	MS	x
		11,00	Egert Jiří,ing.,Lomnice n.Lužnicí	10	AA	x
		12,30	Tájek Jaroslav,Zvíkov	2	SA	x
		15,00	Farka Martin,Todně	8	LI	x
		17,00	Lepša Vladimír,Pěčín	1	MS	x
Čtvrtek	14.5.2015	9,00	ZD Brloh	21	AA,MS	x
		12,30	Placanda Jakub,Křenovice	1	MS	x
		13,00	Vondrušková Věra,Protivec	1	SA	x
		14,30	Kofroň Jan,Ing.,Radhostice	11	AA	x
		17,00	Kraml Eduard,Stachy	3	SA	x
Pátek	15.5.2015	9,00	Statek Kašperské Hory s.r.o.	4	MS	x
		10,30	Kubal Radek, Albrechtice	1	LI	x
		11,00	Kubal Petr,Podmokly	4	MS	x
		13,00	Valenta Petr,Budyně	2	MS	x
		14,00	Černěveský Háj s.r.o.	3	LI	x
		15,00	Maletická farma s.r.o.	5	CH,LI	x
		16,30	Diviš Miroslav,Láz	5	LI,MS	x

\* začátky ZV u chovatelů jsou orientační

\*\* počty býků na začátku odchovu

## Vysvětlivky ke zkratkám ve jménech v katalogu :

ET	- býček narozen po embryotrasferu
RED	- zbarvení red angus
P,V	- bezrohý / volný roh - heterozygot (MS,CH,LI,BA)
PP	- bezrohý – homozygot stanoven testem DNA (MS,CH,LI,BA)
R	- rohatý (MS)
+/+	- homozygot s alelami způsobujícími běžné osvalení (GS)
+ /MH	- heterozygot s jednou alelou podmiňující dvojí osvalení (GS)
MH/MH	- homozygot - obě alely podmiňující dvojí osvalení (GS – oddíl „B“ PK )

### U matek plemene BA

Třída	Výška kříž (cm)	Hmotnost (kg)	RPH přímý efekt	RPH mat. efekt	RPH osvalení
SE	147 a více	800 a více	105 a vic	103 a vic	103 a vic
EC	147 a více	800 a více	105 a vic	pod 103	103 a vic
EM	147 a více	800 a více	pod 105	103 a vic	pod 103
CM	pod 147	pod 800	105 a vic	103 a vic	103 a vic
C1	pod 147	pod 800	105 a vic	pod 103	103 a vic
M1	pod 147	pod 800	pod 105	103 a vic	pod 103

### Popisky grafu úrovně plemenných hodnot

Jednotlivé plemenné hodnoty jsou rozděleny do pásem na základě výpočtu kvantilu normálního rozložení, které udávají, jak si konkrétní jedinec stojí v porovnání s průměrem populace plemenných býčků odchovaných v období 2010 - 2015.

pásma	Pozice býka v rámci populace	zkratka	Popis údaje v grafu
10	býk patří hodnotou RPH do 10 % nejlepších býků v daném ukazateli	<i>RphT</i>	RPH pro přírůstek v testu
9	býk patří hodnotou RPH do 20 % nejlepších býků v daném ukazateli	<i>RphN</i>	RPH pro životní přírůstek
8	býk patří hodnotou RPH do 30 % nejlepších býků v daném ukazateli	<i>RpPP</i>	RPH pro přímý efekt porody
7	býk patří hodnotou RPH do 40 % nejlepších býků v daném ukazateli	<i>RpRU</i>	RPH pro přímý efekt růst
6	býk patří hodnotou RPH do 50 % nejlepších býků v daném ukazateli	<i>MatPP</i>	RPH pro maternální efekt porody
5	býk patří hodnotou RPH do průměru býků v daném ukazateli	<i>MatRU</i>	RPH pro maternální efekt růst
4	býk patří hodnotou RPH do 60 % nejlepších býků v daném ukazateli	<i>phTR</i>	RPH pro lineární hodnocení těl. rámec
3	býk patří hodnotou RPH do 70 % nejlepších býků v daném ukazateli	<i>phKT</i>	RPH pro lineární hodnocení kap. těla
2	býk patří hodnotou RPH do 80 % nejlepších býků v daném ukazateli	<i>phOS</i>	RPH pro lineární hodnocení osvalení
1	býk patří hodnotou RPH do 90 % nejlepších býků v daném ukazateli	<i>phUT</i>	RPH pro lineární hodnocení užit. typ

### Hlavní selekční kritéria pro výběr do plemnitby na OPB a odchovu u chovatele

Hlavním selekčním kritériem bude pouze lineární hodnocení při základním výběru.

#### Důvody vyřazení před základním výběrem

- hodnocení tělesného rámce (1,2,3 body dle parametrů daného plemene)
- hodnocení bodů za hmotnost v 365 dnech (1,2,3 body dle parametrů daného plemene)
- nepředvedení býka k základnímu výběru na ohlávce nebo na vodící tyči
- na základě rozhodnutí majitele býka o jeho vyřazení
- zdravotní důvody (displazie varlat, apod.)

#### Důvody vyřazení při základním výběrem

- hodnocení délky těla (1,2,3 body dle parametrů daného plemene)
- hodnocení ukazatelů kapacity těla (1,2,3 body dle parametrů daného plemene)
- hodnocení ukazatelů osvalení (1,2,3 body dle parametrů daného plemene)
- hodnocení užitkové typu (1,2,3 body dle parametrů daného plemene)
- závažné vady exteriéru při základním výběru
- neodpovídající funkčnost končetin při základním výběru
- zdravotní důvody (displazie varlat, apod.)

## Reklamační řád pro základní výběry býků

Majitel odchovávaného býčka má právo podat reklamaci proti rozhodnutí výběrové komise (ČSCHMS). Tato reklamační může mít písemnou nebo ústní formu. Po skončení základního výběru býků vyzve předseda výběrové komise k podání případných protestů (reklamací). Reklamační se podává nejpozději do 60-ti minut od výzvy předsedy výběrové komise. Reklamační se podává předsedovi výběrové komise. Jménem majitele býka může jednat také zástupce OPB. Po vznesení reklamační následuje nové předvedení býka. Reklamační je podmíněna složením nevratné kauce 1000 Kč, přičemž polovina z této částky je určena pro provozovatele OPB a polovina pro ČSCHMS. Tato kauce musí být složena okamžitě v hotovosti v době podání reklamační předsedovi výběrové komise.

V případě shodného verdiktu výběrové komise a majitele býka je platný tento shodný verdikt.

V případě neshody mezi verdiktem výběrové komise a majitelem býka bude proveden nový základní výběr. Provedení nového základního výběru je podmíněno složením kauce 5000 Kč za každého reklamovaného býka. Kauce se skládá na účet ČSCHMS nejpozději do 10-ti kalendářních dnů ode dne provedení základního výběru. V případě, že nebudou peníze připsány na účet v daném termínu, platí původní verdikt výběrové komise a reklamační se dále neřeší. Nový základní výběr se uskuteční do 30-ti dnů od sporného výběru na místě, kde byla podána reklamační, pokud se obě strany nedohodnou jinak. Většinové složení komise nesmí být totožné se složením komise, která vynesla sporný verdikt. O složení komise rozhoduje ČSCHMS po dohodě s příslušným chovatelským klubem a Radou PK daného plemene. O závěru nového základního výběru je sepsán nový výběrový protokol. Proti tomuto rozhodnutí se již nelze dále odvolat. V případě, že je potvrzeno původní rozhodnutí výběrové komise, propadá kauce ve prospěch ČSCHMS, v opačném případě se vrací majiteli býka do 10-ti kalendářních dní od provedení nového základního výběru. Náklady spojené s novým základním výběrem nese strana, která při svém rozhodnutí či jednání nebyla v právu.

V každém případě se o reklamaci vede písemný zápis. Rozhodnutí výběrové komise se váže ke konkrétnímu zvířeti v konkrétním čase a není možno se na něj odvolávat v případných následných sporech. Schváleno výborem ČSCHMS dne 21.3.2006 v Hradištku pod Medníkem, změny schváleny VČS dne 6.9.2007.



<b>Sekretariát:</b> ČSCHMS Praha Těšnov 17 11705 Praha 1 Mobil : +420 724 007 860 Telefon : +420 221 812 865 E-mail : <a href="mailto:info@cschms.cz">info@cschms.cz</a>	<b>Ředitel PK</b> <i>Kopecký Jan</i> Osík 201 569 67 Osík u Litomyšle Mobil : +420 724 007 862 Telefon : +420 461 612 809 E-mail : <a href="mailto:kopecky@cschms.cz">kopecky@cschms.cz</a>	<b>Adresa PK</b> <i>Stará Anna</i> Osvoboditelů 35/9 410 02 Lovosice Mobil : +420 724 073 641 E-mail : <a href="mailto:stara@cschms.cz">stara@cschms.cz</a>
---	--	---

Číslo : 888033 061 CZ AUDIO Z ČASTONÍNA +/+ Číslo katalogu 1  
 Dat.nar. : 21.02.2014 Plemeno : K100 Gasconne  
 Chovatel : Marek Petr, Častonín  
 Majitel : Marek Petr, Častonín

OOO 269 095 PASQUA 0999079455  
 OO ZGS 085 AS DE CAP 0905640948  
 MOO 997006102 FR NASTILLONE 0997006102

**OTEC ZGS 122 ROLF MOF +/+ 357000591600021**

OMO 269 103 RAVEL 6502750225  
 MO 904028846 FR 8846 0904028846  
 MMO 994051026 FR Q026 0994051026

OOM ZGS 003 HERACLES 3192042121  
 OM ZGS 029 CHLUP 127193100036  
 MOM 40816 113 CZ HEROINE Z318 0908114421

**MATKA 120882 607 CZ 328000120882607**

OMM 267 007 295 0908013295  
 MM 40809 113 CZ HELLENE 0904317022  
 MMM 0 D357 0904314211

Vlastní užítkovost: ve 120d: 241 kg ve 210d: 378 kg v 365d: 574 kg / kříž: 137 cm  
 Přírustek od narození: 1455 g / 118 šourek 37 cm  
 Věk při ZV 445 dní aktuálně k 26.03.15 hmotnost: 614 kg výška v kříži: 144 cm

**PLEMENNÉ HODNOTY**

**LINEARNÍ HODNOCENÍ**

	pp	ru	pp	ru	TR	KT	OS	UT	Hmot	kříž	TR	KT	OS	UT	CE		
BÝK	PE	98	120	ME	102	118	103	101	100	99							
MATKA	PE	108	131	ME	87	135	108	97	92	93	842	145	27	19	20	7	73
OTEC	PE	89	108	ME	120	93	100	97	98	97							

HODNOCEN: TR 10 / /10 KT / / OS / / UT Výsledek:

**ÚROVEŇ PLEMENNÝCH HODNOT**

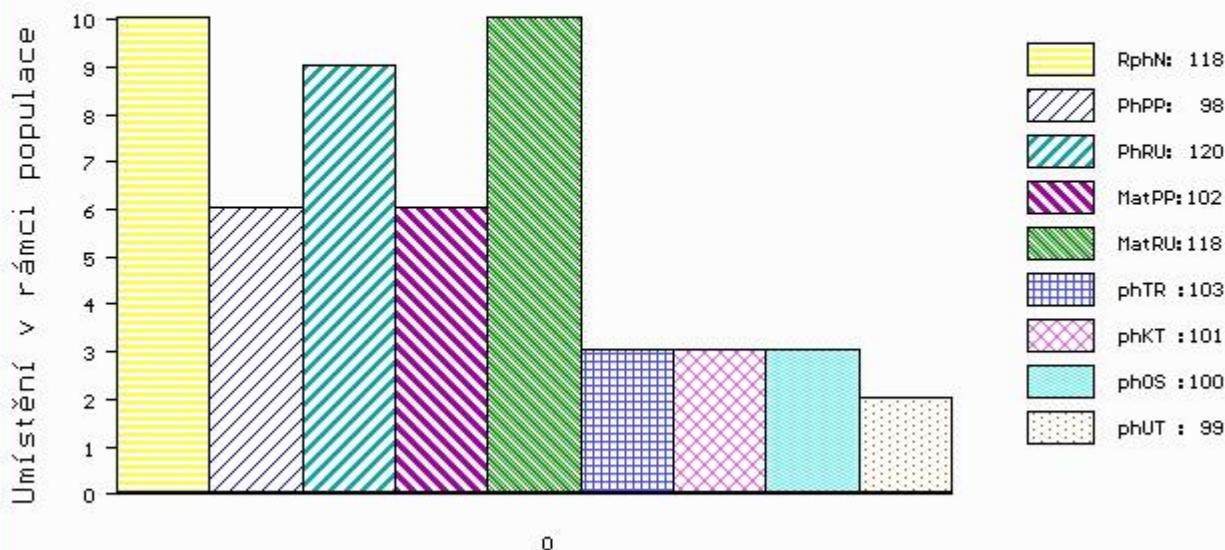

č.kat:01 uš.číslo 000888033 061 CZ

Číslo : 888028 061 CZ AMPER Z ČASTONÍNA +/+ Číslo katalogu 2  
 Dat.nar. : 23.02.2014 Plemeno : K100 Gasconne  
 Chovatel : Marek Petr, Častonín  
 Majitel : Marek Petr, Častonín

OOO 269 095 PASQUA 0999079455  
 OO ZGS 085 AS DE CAP 0905640948  
 MOO 997006102 FR NASTILLONE 0997006102

**OTEC ZGS 122 ROLF MOF +/+ 357000591600021**

OMO 269 103 RAVEL 6502750225  
 MO 904028846 FR 8846 0904028846  
 MMO 994051026 FR Q026 0994051026

OOM ZGS 007 ESTER 127717040007  
 OM ZGS 031 IBERIS 127193100129  
 MOM 40026 717 CZ 127717040026

**MATKA 29399 961 CZ 328000029399961**

OMM ZGS 002 FOX 3190240259  
 MM 40005 717 CZ 127717040005  
 MMM 40811 113 CZ HERMINE 0540 0908120866

Vlastní užítkovost: ve 120d: 250 kg ve 210d: 370 kg v 365d: 558 kg / kříž: 140 cm  
 Přírustek od narození: 1437 g / 108 šourek 36 cm  
 Věk při ZV 443 dní aktuálně k 26.03.15 hmotnost: 604 kg výška v kříži: 143 cm

**PLEMENNÉ HODNOTY**

**LINEARNÍ HODNOCENÍ**

	pp	ru	pp	ru	TR	KT	OS	UT	Hmot	kříž	TR	KT	OS	UT	CE		
BÝK	PE	96	115	ME	110	104	109	102	99	101							
MATKA	PE	106	108	ME	97	114	107	99	95	97	654	141	19	21	18	7	65
OTEC	PE	89	108	ME	120	93	100	97	98	97							

HODNOCEN: TR 10 / /10 KT / / OS / / UT Výsledek:

**ÚROVEŇ PLEMENNÝCH HODNOT**

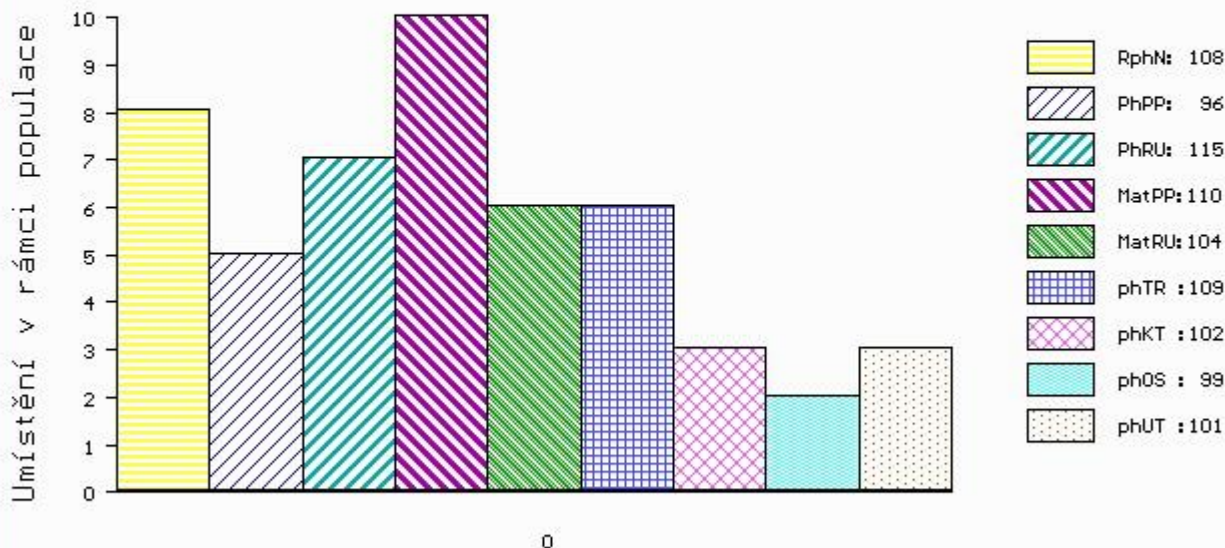

č.kat:02 uš.číslo 000888028 061 CZ

Číslo : 888034 061 CZ AMPLION Z ČASTONÍNA +/+ Číslo katalogu 3  
 Dat.nar. : 23.02.2014 Plemeno : K100 Gasconne  
 Chovatel : Marek Petr, Častonín  
 Majitel : Marek Petr, Častonín

OOO 269 095 PASQUA 0999079455  
 OO ZGS 085 AS DE CAP 0905640948  
 MOO 997006102 FR NASTILLONE 0997006102

**OTEC ZGS 122 ROLF MOF +/+ 357000591600021**  
 OMO 269 103 RAVEL 6502750225  
 MO 904028846 FR 8846 0904028846  
 MMO 994051026 FR Q026 0994051026

OOM ZGS 067 ORION 1198001721  
 OM ZGS 097 ORINEK 357000523393021  
 MOM 902033369 FR URSULA 0902033369

**MATKA 437365 961 CZ 328000437365961**  
 OMM ZGS 031 IBERIS 127193100129  
 MM 211924 961 CZ MATYLDA 328000211924961  
 MMM 40809 113 CZ HELLENE 0904317022

Vlastní užítkovost: ve 120d: 237 kg ve 210d: 374 kg v 365d: 569 kg / kříž: 133 cm  
 Přírustek od narození: 1457 g / 111 šourek 38 cm  
 Věk při ZV 443 dní aktuálně k 26.03.15 hmotnost: 612 kg výška v kříži: 139 cm

PLEMENNÉ HODNOTY										LINEARNÍ HODNOCENÍ						
	pp	ru	pp	ru	TR	KT	OS	UT		Hmot	kříž	TR	KT	OS	UT	CE
BÝK	PE	93	121	ME	112	105	111	107	104	105						
MATKA	PE	103	119	ME	102	117	107	101	97	99	652	139	25	19	19	7 70
OTEC	PE	89	108	ME	120	93	100	97	98	97						

HODNOCEN: TR 10 / /10 KT / / OS / / UT Výsledek:

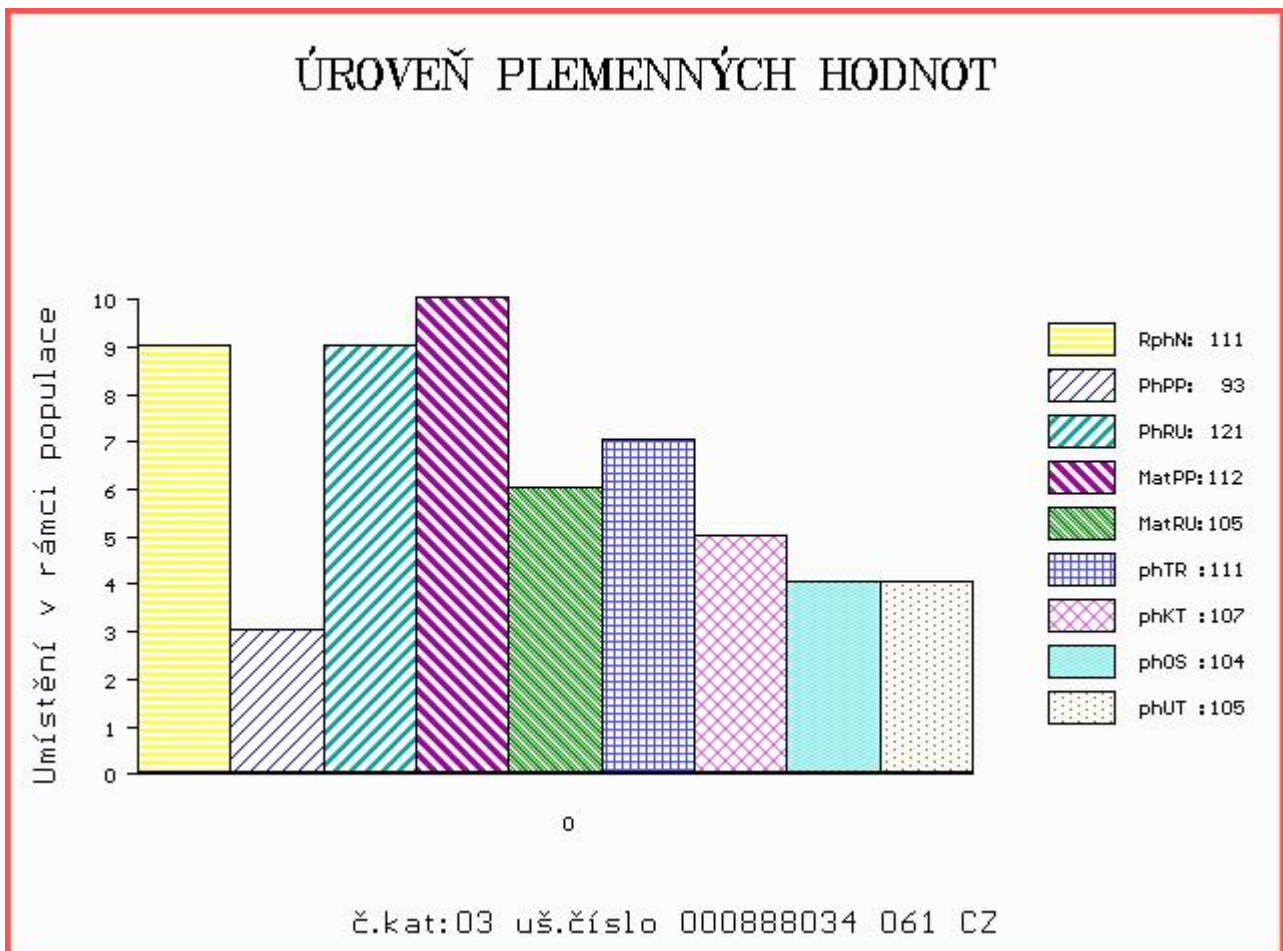



Číslo : 888023 061 CZ **AKTIV Z ČASTONÍNA +/+** Číslo katalogu 4  
 Dat.nar. : 31.03.2014 Plemeno : K100 Gasconne  
 Chovatel : Marek Petr, Častonín  
 Majitel : Marek Petr, Častonín

OOO 269 095 PASQUA 0999079455  
 OO ZGS 085 AS DE CAP 0905640948  
 MOO 997006102 FR NASTILLONE 0997006102

**OTEC ZGS 122 ROLF MOF +/+ 357000591600021**

OMO 269 103 RAVEL 6502750225  
 MO 904028846 FR 8846 0904028846  
 MMO 994051026 FR Q026 0994051026

OOM ZGS 067 ORION 1198001721  
 OM ZGS 097 ORINEK 357000523393021  
 MOM 902033369 FR URSULA 0902033369

**MATKA 398953 961 CZ 328000398953961**

OMM ZGS 002 FOX 3190240259  
 MM 40005 717 CZ 127717040005  
 MMM 40811 113 CZ HERMINE 0540 0908120866

Vlastní užítkovost: ve 120d: 234 kg ve 210d: 353 kg v 365d: 525 kg / kříž: 135 cm  
 Přírustek od narození: 1333 g / 100 šourek 36 cm  
 Věk při ZV 407 dní aktuálně k 26.03.15 hmotnost: 520 kg výška v kříži: 135 cm

**PLEMENNÉ HODNOTY**

**LINEARNÍ HODNOCENÍ**

	pp	ru	pp	ru	TR	KT	OS	UT	Hmot	kříž	TR	KT	OS	UT	CE		
BÝK	PE	93	110	ME	109	102	106	101	99	101							
MATKA	PE	113	93	ME	94	111	101	98	96	99	747	140	24	21	22	7	74
OTEC	PE	89	108	ME	120	93	100	97	98	97							

HODNOCEN: TR 9 / /10 KT / / OS / / UT Výsledek:

**ÚROVEŇ PLEMENNÝCH HODNOT**

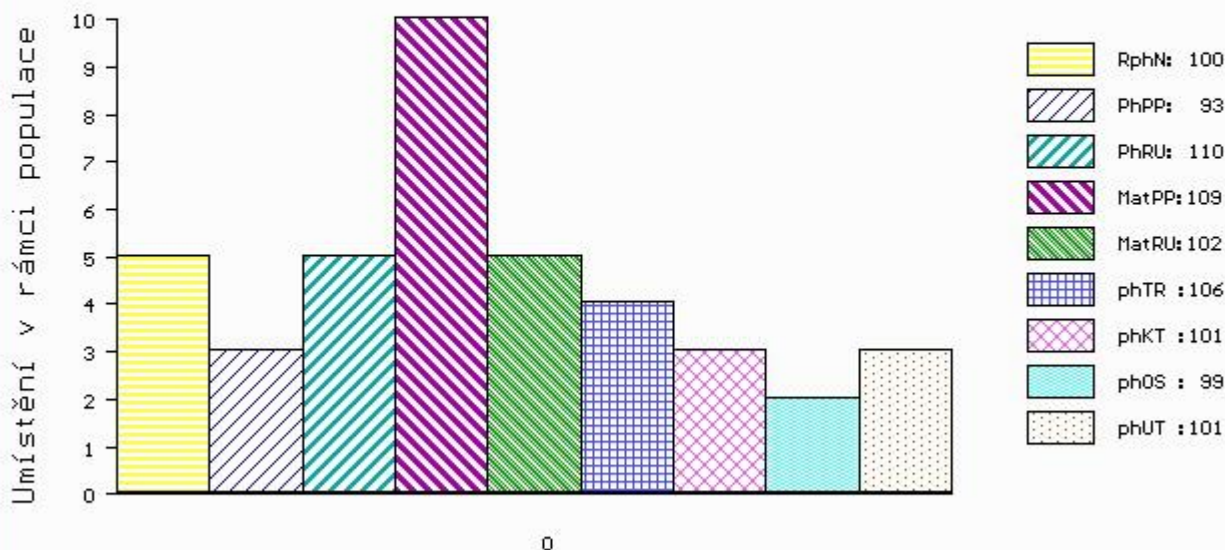

č.kat:04 uš.číslo 000888023 061 CZ

Číslo : 888029 061 CZ ARLIN Z ČASTONÍNA Číslo katalogu 5  
 Dat.nar. : 03.02.2014 Plemeno : Q100 Blonde d Aquitaine  
 Chovatel : Marek Petr, Častonín  
 Majitel : Marek Petr, Častonín

OOO 000 IDOLE 8193133861  
 OO 268 941 MARS 8296134842  
 MOO 0 ELECTRE 8289130572

**OTEC ZBA 438 PINGOUIN 2199057052**  
 OMO ZBA 166 RAMO 4780010937  
 MO 93003 214 CZ MOUETTE 2196051402  
 MMO 0 HOTESSE 2192052743

OOM 265 994 VANUPIED 8184132645  
 OM ZBA 345 HONGROIS 8192133644  
 MOM 8190133592 FR FARINE 8190133502

**MATKA 306272 961 CZ CM 390000306272961**  
 OMM ZBA 185 TONNERRE 6482016243  
 MM 211918 961 CZ 390000211918961  
 MMM 151875 614 CZ KAJDA RF 030614151875

Vlastní užítkovost: ve 120d: 232 kg ve 210d: 380 kg v 365d: 599 kg / kříž: 140 cm  
 Přírustek od narození: 1433 g / 102 šourek 36 cm  
 Věk při ZV 463 dní aktuálně k 26.03.15 hmotnost: 636 kg výška v kříži: 144 cm

PLEMENNÉ HODNOTY										LINEARNÍ HODNOCENÍ						
	pp	ru	pp	ru	TR	KT	OS	UT		Hmot	kříž	TR	KT	OS	UT	CE
BÝK	PE	104	111	ME	98	106	105	99	97	99						
MATKA	PE	95	115	ME	103	104	95	101	103	100	814	/ 144	21	22	23	8 74
OTEC	PE	112	99	ME	94	105	106	93	90	94						

HODNOCEN: TR 9 / /10 KT / / OS / / UT Výsledek:

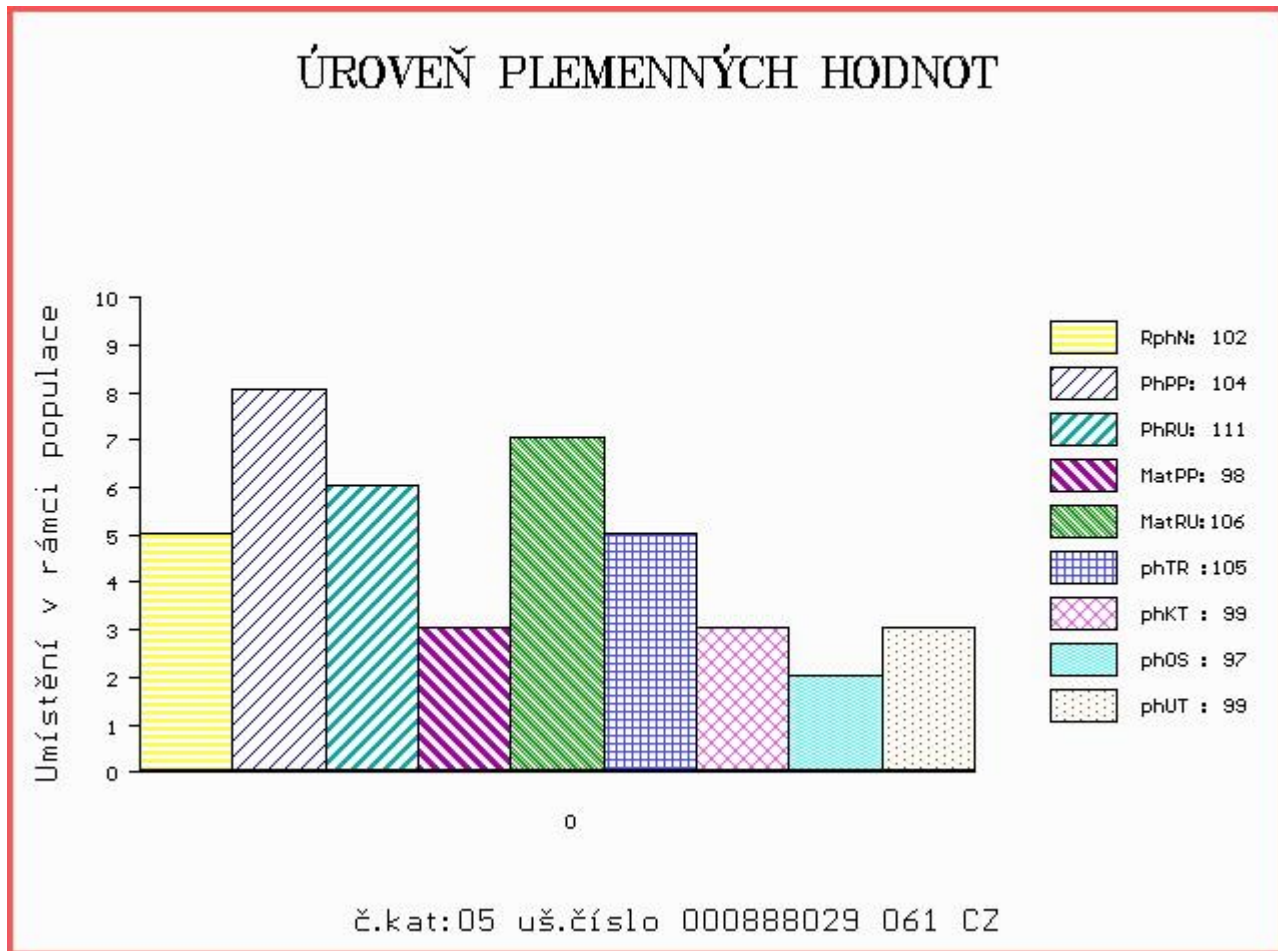

Číslo : 888036 061 CZ ALFONS Z ČASTONÍNA Číslo katalogu 6  
 Dat.nar. : 02.03.2014 Plemeno : Q100 Blonde d Aquitaine  
 Chovatel : Marek Petr, Častonín  
 Majitel : Marek Petr, Častonín

OOO 000 GUSTAVE 4771170131  
 OO ZBA 185 TONNERRE 6482016243  
 MOO 6475015008 FR LARINNE 6475015008

**OTEC ZBA 173 GREGORY 98.91.721253**  
 OMO ZBA 166 RAMO 4780010937  
 MO 3288130564 FR DERGERE 3288130564  
 MMO 0

OOM ZBA 375 LARGO Z CUNKOVA ET 253031070336  
 OM ZBA 494 OSKAR KRÁSNOHORSKÝ 317000523074021  
 MOM 108480 310 CZ 110310108480

**MATKA 414773 961 CZ 396000414773961**  
 OMM ZBA 353 MALINOIS 7996035531  
 MM 264895 961 CZ OFELIE RF 030000264895961  
 MMM 127702 614 CZ JULČA RF 030614127702

Vlastní užítkovost: ve 120d: 184 kg ve 210d: 296 kg v 365d: 496 kg / kříž: 135 cm  
 Přírustek od narození: 1275 g / 89 šourek 35 cm  
 Věk při ZV 436 dní aktuálně k 26.03.15 hmotnost: 528 kg výška v kříži: 135 cm

PLEMENNÉ HODNOTY										LINEARNÍ HODNOCENÍ							
	pp	ru	pp	ru	TR	KT	OS	UT	Hmot	kříž	TR	KT	OS	UT	CE		
BÝK	PE	104	93	ME	97	101	87	94	99	95							
MATKA	PE	86	105	ME	109	88	99	95	96	96	816	151	27	22	20	7	76
OTEC	PE	108	98	ME	88	108	90	96	100	97							

HODNOCEN: TR 6 / / 7 KT / / OS / / UT Výsledek:

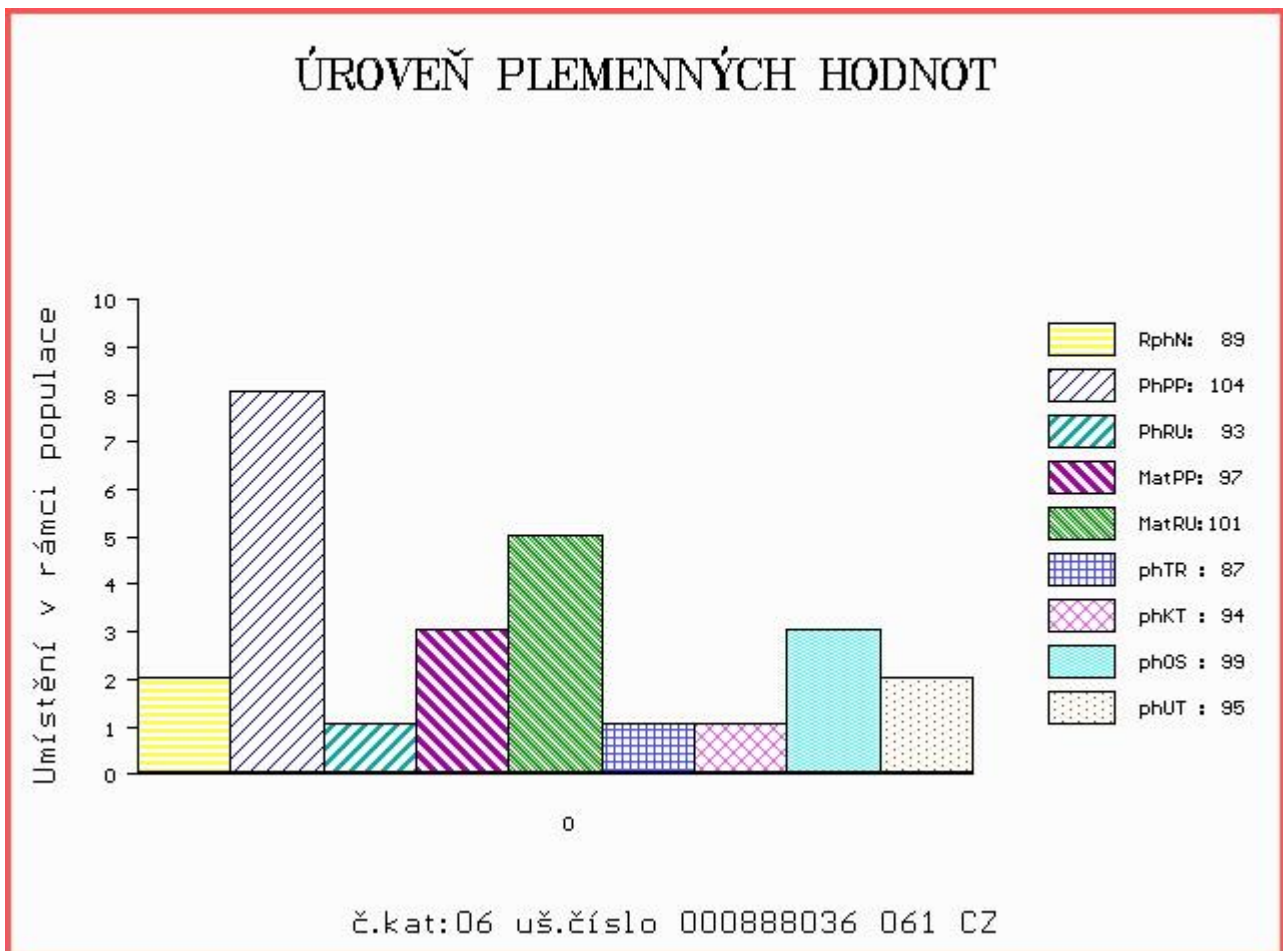

LIVE  
STOCK  
VÝS+AVA  
ZVÍŘAT



**NÁRODNÍ VÝSTAVA HOSPODÁŘSKÝCH  
ZVÍŘAT A ZEMĚDĚLSKÉ TECHNIKY**  
**25.–28.6.2015 BRNO – VÝSTAVIŠTĚ**

Souběžně konané akce:



**PROPET**

[www.vystavazvirat.cz](http://www.vystavazvirat.cz)



**C**entral  
**E**uropean  
**E**xhibition  
**C**entre

BVV



**Veletřhy  
Brno**