

**KATALOG ZÁKLADNÍHO VÝBĚRU**  
**dne 12.5.2015**  
**Kratochvíl David, Ing, Horní Cerekev**  
**začátek cca 10,00 hod.**

| Č. | Číslo         | OTEC    | DATUM    | HM.  | KŘ. | Přír.od | nar.   |     |                                     |
|----|---------------|---------|----------|------|-----|---------|--------|-----|-------------------------------------|
| k. | býčka         | st.reg. | NAROZENÍ | PLEM | kg  | cm      | g      | RPH | CHOVATEL                            |
| 1  | 844785 061 CZ | ZSI 723 | 10.10.13 | S100 | 604 | 139     | 1064 g | 101 | Kratochvíl David, Ing, Hor. Cerekev |

**Plemenné hodnoty uvedené v katalogu jsou spočítány k 31.3.2015**



|  |   |  |
|--|---|--|
| <b><u>Sekretariát:</u></b> ČSCHMS Praha<br>Těšnov 17<br>11705 Praha 1<br>Mobil : +420 724 007 860<br>Telefon : +420 221 812 865<br>E-mail : <a href="mailto:info@cschms.cz">info@cschms.cz</a> | <b><u>Ředitel PK</u></b> <i>Kopecký Jan</i><br>Osík 201<br>569 67 Osík u Litomyšle<br>Mobil : +420 724 007 862<br>Telefon : +420 461 612 809<br>E-mail : <a href="mailto:kopeckv@cschms.cz">kopeckv@cschms.cz</a> | <b><u>Adresa PK</u></b> <i>Stará Anna</i><br>Osvoboditelů 35/9<br>410 02 Lovosice<br>Mobil : +420 724 073 641<br>E-mail : <a href="mailto:stara@cschms.cz">stara@cschms.cz</a> |
|--|---|--|

| <i>Den</i> | <i>Datum</i> | <i>Začátek</i><br>* | <i>OPB , chovatel</i>                        | <i>Ks**</i> | <i>Plemena</i>    | <i>Dražba</i>                |
|------------|--------------|---------------------|--|-------------|-------------------|------------------------------|
| Pondělí    | 20.4.2015    | 9,00                | <i>OPB Janovice</i>                          | 34          | AA,HE,CH,LI,MS    | <i>hodinu po skončení ZV</i> |
|            |              | 15,00               | <i>Reinold Manfred,Stará Červená Voda</i>    | 4           | MS                | x                            |
|            |              | 16,00               | <i>ZD Agroholding Bernartice</i>             | 1           | PI                | x                            |
| Úterý      | 21.4.2015    | 8,00                | <i>OPB Cunkov</i>                            | 60          | LI                | <i>hodinu po skončení ZV</i> |
|            |              | 16,00               | <i>Farma Kozák s.r.o.</i>                    | 1           | LI                | x                            |
|            |              | 16,30               | <i>Dvořák Karel,Starcova Lhota</i>           | 3           | LI                |                              |
|            |              | 17,00               | <i>Kačírek Pavel,Nový Kostelec</i>           | 1           | LI                | x                            |
| Středa     | 22.4.2015    | 9,00                | <i>OPB Cunkov</i>                            | 39          | AA,CH             | <i>hodinu po skončení ZV</i> |
|            |              | 16,00               | <i>Bartůněk Karel, Přílepov</i>              | 2           | HE                | x                            |
|            |              | 17,00               | <i>Žížala Josef ml.,Úročnice</i>             | 4           | MS                | x                            |
| Čtvrtek    | 23.4.2015    | 9,00                | <i>OPB Cunkov</i>                            | 41          | BA,BM,HE,MS,PI,SA | <i>hodinu po skončení ZV</i> |
|            |              | 16,00               | <i>Bouda Petr ing.,Voděrádky</i>             | 6           | CH                | x                            |
|            |              | 17,30               | <i>Zobal Vlastimil,Bor u Březnice</i>        | 5           | CH                | x                            |
| Pátek      | 24.4.2015    | 9,00                | <i>OPB Měcholupy</i>                         | 48          | AA,BA,HE,MS,      | <i>hodinu po skončení ZV</i> |
|            |              | 13,00               | <i>Měcholupská zemědělská a.s.</i>           | 5           | CH,MS             | x                            |
|            |              | 17,00               | <i>Nejdl Martin,Kvaslice</i>                 | 2           | AA                | x                            |
|            |              | 17,00               | <i>Nejdl Zdeněk,Kvaslice</i>                 | 3           | AA                | x                            |
| Sobota     | 25.4.2015    | 9,00                | <i>Kubík Dušan,Třebčice</i>                  | 1           | HE                | x                            |
|            |              | 10,00               | <i>Šumavský angus spol.s r.o.Soběsuky</i>    | 26          | AA                | x                            |
|            |              | 15,00               | <i>Žaloudek Roman,Ptenín</i>                 | 2           | SS                | x                            |
|            |              | 16,00               | <i>Vacík Václav,Roupov</i>                   | 15          | GA,SS             | x                            |
| Neděle     | 26.4.2015    | 8,00                | <i>Šuranský Jaroslav,Otín,Planá u M.L.</i>   | 4           | CH                | x                            |
|            |              | 9,30                | <i>Tůmová Anna ing.,M.Lázně</i>              | 3           | AA                | x                            |
|            |              | 12,00               | <i>Chlupáčková Hana,Ing.,Ležnice</i>         | 3           | MS                | x                            |
|            |              |                     | <i>UFARMA spol s.r.o.,Čistá u R.-Ležnice</i> | 1           | CH                | x                            |
|            |              | 13,00               | <i>Danko Jan, Lobzy</i>                      | 6           | CH                | x                            |
|            |              | 15,00               | <i>Vaňousek Vladimír,farma Javorná</i>       | 6           | SA                | x                            |
|            |              | 17,00               | <i>MORAVIA ZL Cheb spol sro.,Kopanina</i>    | 5           | AA                | x                            |
| Pondělí    | 27.4.2015    | 9,00                | <i>OPB Kundratice</i>                        | 56          | AA,CH,LI,MS,      | <i>hodinu po skončení ZV</i> |
|            |              | 12,00               | <i>Zatloukal Jan,Velké Dvorce</i>            | 7           | CH                | x                            |
|            |              | 16,00               | <i>Černý Josef Ing.,Raková</i>               | 1           | CH                | x                            |
|            |              | 17,00               | <i>Nováková Hana,Sirá</i>                    | 4           | CH                | x                            |
| Úterý      | 28.4.2015    | 9,00                | <i>OPB H.Jadruž</i>                          | 23          | CH,MS             | <i>hodinu po skončení ZV</i> |
|            |              | 13,00               | <i>Skalický J.,Libnov</i>                    | 19          | AA                | x                            |
| Středa     | 29.4.2015    | 9,00                | <i>OPB Benešov</i>                           | 52          | CH                | <i>hodinu po skončení ZV</i> |
| Čtvrtek    | 30.4.2015    | 9,00                | <i>OPB Benešov</i>                           | 34          | BA,LI,PI          | <i>hodinu po skončení ZV</i> |
|            |              | 16,00               | <i>Farma Kaliště s.r.o.Č.Libchavy</i>        | 7           | LI                | x                            |
| Pátek      | 1.5.2015     | 8,00                | <i>Antoš Jiří,Kopidlno</i>                   | 2           | CH                | x                            |
|            |              | 10,00               | <i>Lainka B.,farma Zdoňov</i>                | 4           | MS                | x                            |
|            |              | 12,00               | <i>Zuzánek J.,ing,Bernartice</i>             | 3           | CH                | x                            |
|            |              | 14,00               | <i>Zemědělská a.s.Výšina</i>                 | 2           | LI                | x                            |
| Sobota     | 2.5.2015     | 8,00                | <i>MU Brno - ŠZP Žabčice</i>                 | 3           | GS,MS,SA          | x                            |
|            |              | 9,00                | <i>Agrochyt s.r.o.Mohelno</i>                | 1           | MS                | x                            |
|            |              | 10,00               | <i>Poláková Zdenka,Dolní Libochová</i>       | 2           | MS                | x                            |
|            |              | 10,30               | <i>Hatlák Vlastimil,Meziboří</i>             | 10          | CH                | x                            |
|            |              | 12,30               | <i>Statek Mitrov,a.s.</i>                    | 14          | AA                | x                            |
|            |              | 14,30               | <i>Hrtús Miroslav,Mírovka</i>                | 2           | BA                | x                            |
|            |              | 15,30               | <i>ZD Pozovice</i>                           | 12          | CH                | x                            |
| Neděle     | 3.5.2015     | 8,00                | <i>Šeda J.,Helvíkovice</i>                   | 5           | LI                | x                            |
|            |              | 9,00                | <i>Paďour Leopold,Lukavice</i>               | 2           | BA                | x                            |
|            |              | 11,00               | <i>Fišar Filip.,Lhotka</i>                   | 3           | LI                | x                            |
|            |              | 15,00               | <i>Montážně obchodní firma s.r.o.,B.Mlýn</i> | 32          | BB,GS,LI,PP,UU,VV | x                            |

| Den     | Datum     | Začátek * | OPB , chovatel                      | Ks* | Plemena        | Dražba                |
|---------|-----------|-----------|-------------------------------------|-----|----------------|-----------------------|
| Pondělí | 4.5.2015  | 9,00      | OPB Benešov                         | 38  | MS             | hodinu po skončení ZV |
|         |           | 14,30     | Družstvo Velký Újezd                | 7   | CH             | x                     |
|         |           | 16,00     | Sumega Petr, Heřmanice u Oder       | 1   | MS             | x                     |
|         |           | 16,30     | VFU Brno ŠZP Nový Jičín             | 2   | LI             | x                     |
| Úterý   | 5.5.2015  | 9,00      | OPB Benešov                         | 19  | AA,HE          | hodinu po skončení ZV |
|         |           | 15,00     | Minaříková Hana,Hluk                | 2   | BA             | x                     |
|         |           | 16,00     | Dolňácko a.s.Hluk                   | 1   | BA             | x                     |
| Středa  | 6.5.2015  | 9,00      | OPB Osík                            | 54  | CH             | hodinu po skončení ZV |
| Čtvrtek | 7.5.2015  | 9,00      | OPB Osík                            | 24  | LI,BM,HE,PI,PP | hodinu po skončení ZV |
|         |           | 15,00     | Novotný Milan,Mezihoří              | 1   | PP             | x                     |
| Pátek   | 8.5.2015  | 9,00      | Liponova a.s.,Lipoltice             | 34  | CH             | x                     |
|         |           | 15,00     | Nečtinská zemědělská a.s.           | 38  | LI             | x                     |
| Sobota  | 9.5.2015  | 9,00      | Zemědělská společnost Blšany        | 5   | MS             | x                     |
|         |           | 11,00     | Družstvo vlastníků Libeň - Vtelno   | 4   | CH             | x                     |
|         |           | 13,30     | Šilhanová Marie,Nová Ves            | 5   | MS             | x                     |
|         |           | 15,00     | Šťastný Antonín,SZ,Vědlice          | 2   | BA             | x                     |
|         |           | 16,30     | Hromas Jan,Stvolínky                | 2   | AA             | x                     |
|         |           | 17,30     | Hodbod' Gustav,Libštát              | 1   | GS             | x                     |
| Neděle  | 10.5.2015 | 9,00      | Farma Kaliště s.r.o.Č.Libchavy      | 6   | LI             | x                     |
|         |           | 12,00     | VETLABFARM s.r.o.D.Dobrouč          | 11  | AA             | x                     |
|         |           | 15,00     | Jaroš Zdeněk,Rosička                | 1   | PI             | x                     |
| Pondělí | 11.5.2015 | 9,00      | OPB Osík                            | 32  | AA,BA,MS       | hodinu po skončení ZV |
|         |           | 16,00     | Dvořák Josef,ing.,Telecí            | 10  | AA             | x                     |
| Úterý   | 12.5.2015 | 9,00      | Marek Petr,Častonín                 | 6   | GS,BA          | x                     |
|         |           |           | Marková M.,Častonín                 | 1   | BA             | x                     |
|         |           | 10,00     | Kratochvíl David,Ing.,Horní Cerekev | 1   | MS             | x                     |
|         |           | 11,00     | Tegro s.r.o. Těšenov                | 13  | AA             | x                     |
|         |           | 14,00     | Šašek Vl.,Rantířov                  | 13  | AA             | x                     |
|         |           | 17,00     | KLAS a.s. Číhošť                    | 2   | UU             | x                     |
| Středa  | 13.5.2015 | 9,00      | Habr František ml.,SZ,Báňovice      | 5   | MS             | x                     |
|         |           | 11,00     | Egert Jiří,ing.,Lomnice n.Lužnicí   | 10  | AA             | x                     |
|         |           | 12,30     | Tájek Jaroslav,Zvíkov               | 2   | SA             | x                     |
|         |           | 15,00     | Farka Martin,Todně                  | 8   | LI             | x                     |
|         |           | 17,00     | Lepša Vladimír,Pěčín                | 1   | MS             | x                     |
| Čtvrtek | 14.5.2015 | 9,00      | ZD Brloh                            | 21  | AA,MS          | x                     |
|         |           | 12,30     | Placanda Jakub,Křenovice            | 1   | MS             | x                     |
|         |           | 13,00     | Vondrušková Věra,Protivec           | 1   | SA             | x                     |
|         |           | 14,30     | Kofroň Jan,Ing.,Radhostice          | 11  | AA             | x                     |
|         |           | 17,00     | Kraml Eduard,Stachy                 | 3   | SA             | x                     |
| Pátek   | 15.5.2015 | 9,00      | Statek Kašperské Hory s.r.o.        | 4   | MS             | x                     |
|         |           | 10,30     | Kubal Radek, Albrechtice            | 1   | LI             | x                     |
|         |           | 11,00     | Kubal Petr,Podmokly                 | 4   | MS             | x                     |
|         |           | 13,00     | Valenta Petr,Budyně                 | 2   | MS             | x                     |
|         |           | 14,00     | Černěveský Háj s.r.o.               | 3   | LI             | x                     |
|         |           | 15,00     | Maletická farma s.r.o.              | 5   | CH,LI          | x                     |
|         |           | 16,30     | Diviš Miroslav,Láz                  | 5   | LI,MS          | x                     |

\* začátky ZV u chovatelů jsou orientační

\*\* počty býků na začátku odchovu

## Vysvětlivky ke zkratkám ve jménech v katalogu :

|       |   |
|-------|---|
| ET    | - býček narozen po embryotrasferu                                       |
| RED   | - zbarvení red angus  |
| P,V   | - bezrohý / volný roh - heterozygot (MS,CH,LI,BA)                       |
| PP    | - bezrohý – homozygot stanoven testem DNA (MS,CH,LI,BA)                 |
| R     | - rohatý (MS)   |
| +/+   | - homozygot s alelami způsobujícími běžné osvalení (GS)                 |
| + /MH | - heterozygot s jednou alelou podmiňující dvojí osvalení (GS)           |
| MH/MH | - homozygot - obě alely podmiňující dvojí osvalení (GS – oddíl „B“ PK ) |

### U matek plemene BA

| Třída | Výška kříž (cm) | Hmotnost (kg) | RPH přímý efekt | RPH mat. efekt | RPH osvalení |
|-------|-----------------|---------------|-----------------|----------------|--------------|
| SE    | 147 a více      | 800 a více    | 105 a vic       | 103 a vic      | 103 a vic    |
| EC    | 147 a více      | 800 a více    | 105 a vic       | pod 103        | 103 a vic    |
| EM    | 147 a více      | 800 a více    | pod 105         | 103 a vic      | pod 103      |
| CM    | pod 147         | pod 800       | 105 a vic       | 103 a vic      | 103 a vic    |
| C1    | pod 147         | pod 800       | 105 a vic       | pod 103        | 103 a vic    |
| M1    | pod 147         | pod 800       | pod 105         | 103 a vic      | pod 103      |

### Popisky grafu úrovně plemenných hodnot

Jednotlivé plemenné hodnoty jsou rozděleny do pásem na základě výpočtu kvantilu normálního rozložení, které udávají, jak si konkrétní jedinec stojí v porovnání s průměrem populace plemenných býčků odchovaných v období 2010 - 2015.

| pásma | Pozice býka v rámci populace                                     | zkratka      | Popis údaje v grafu                   |
|-------|--|--------------|---------------------------------------|
| 10    | býk patří hodnotou RPH do 10 % nejlepších býků v daném ukazateli | <i>RphT</i>  | RPH pro přírůstek v testu             |
| 9     | býk patří hodnotou RPH do 20 % nejlepších býků v daném ukazateli | <i>RphN</i>  | RPH pro životní přírůstek             |
| 8     | býk patří hodnotou RPH do 30 % nejlepších býků v daném ukazateli | <i>RpPP</i>  | RPH pro přímý efekt porody            |
| 7     | býk patří hodnotou RPH do 40 % nejlepších býků v daném ukazateli | <i>RpRU</i>  | RPH pro přímý efekt růst              |
| 6     | býk patří hodnotou RPH do 50 % nejlepších býků v daném ukazateli | <i>MatPP</i> | RPH pro maternální efekt porody       |
| 5     | býk patří hodnotou RPH do průměru býků v daném ukazateli         | <i>MatRU</i> | RPH pro maternální efekt růst         |
| 4     | býk patří hodnotou RPH do 60 % nejlepších býků v daném ukazateli | <i>phTR</i>  | RPH pro lineární hodnocení těl. rámec |
| 3     | býk patří hodnotou RPH do 70 % nejlepších býků v daném ukazateli | <i>phKT</i>  | RPH pro lineární hodnocení kap. těla  |
| 2     | býk patří hodnotou RPH do 80 % nejlepších býků v daném ukazateli | <i>phOS</i>  | RPH pro lineární hodnocení osvalení   |
| 1     | býk patří hodnotou RPH do 90 % nejlepších býků v daném ukazateli | <i>phUT</i>  | RPH pro lineární hodnocení užit. typ  |

### Hlavní selekční kritéria pro výběr do plemnitby na OPB a odchovu u chovatele

Hlavním selekčním kritériem bude pouze lineární hodnocení při základním výběru.

#### Důvody vyřazení před základním výběrem

- hodnocení tělesného rámce (1,2,3 body dle parametrů daného plemene)
- hodnocení bodů za hmotnost v 365 dnech (1,2,3 body dle parametrů daného plemene)
- nepředvedení býka k základnímu výběru na ohlávce nebo na vodící tyči
- na základě rozhodnutí majitele býka o jeho vyřazení
- zdravotní důvody (displazie varlat, apod.)

#### Důvody vyřazení při základním výběrem

- hodnocení délky těla (1,2,3 body dle parametrů daného plemene)
- hodnocení ukazatelů kapacity těla (1,2,3 body dle parametrů daného plemene)
- hodnocení ukazatelů osvalení (1,2,3 body dle parametrů daného plemene)
- hodnocení užitkové typu (1,2,3 body dle parametrů daného plemene)
- závažné vady exteriéru při základním výběru
- neodpovídající funkčnost končetin při základním výběru
- zdravotní důvody (displazie varlat, apod.)

## Reklamační řád pro základní výběry býků

Majitel odchovávaného býčka má právo podat reklamaci proti rozhodnutí výběrové komise (ČSCHMS). Tato reklamační může mít písemnou nebo ústní formu. Po skončení základního výběru býků vyzve předseda výběrové komise k podání případných protestů (reklamací). Reklamační se podává nejpozději do 60-ti minut od výzvy předsedy výběrové komise. Reklamační se podává předsedovi výběrové komise. Jménem majitele býka může jednat také zástupce OPB. Po vznesení reklamační následuje nové předvedení býka. Reklamační je podmíněna složením nevratné kauce 1000 Kč, přičemž polovina z této částky je určena pro provozovatele OPB a polovina pro ČSCHMS. Tato kauce musí být složena okamžitě v hotovosti v době podání reklamační předsedovi výběrové komise.

V případě shodného verdiktu výběrové komise a majitele býka je platný tento shodný verdikt.

V případě neshody mezi verdiktem výběrové komise a majitelem býka bude proveden nový základní výběr. Provedení nového základního výběru je podmíněno složením kauce 5000 Kč za každého reklamovaného býka. Kauce se skládá na účet ČSCHMS nejpozději do 10-ti kalendářních dnů ode dne provedení základního výběru. V případě, že nebudou peníze připsány na účet v daném termínu, platí původní verdikt výběrové komise a reklamační se dále neřeší. Nový základní výběr se uskuteční do 30-ti dnů od sporného výběru na místě, kde byla podána reklamační, pokud se obě strany nedohodnou jinak. Většinové složení komise nesmí být totožné se složením komise, která vynesla sporný verdikt. O složení komise rozhoduje ČSCHMS po dohodě s příslušným chovatelským klubem a Radou PK daného plemene. O závěru nového základního výběru je sepsán nový výběrový protokol. Proti tomuto rozhodnutí se již nelze dále odvolat. V případě, že je potvrzeno původní rozhodnutí výběrové komise, propadá kauce ve prospěch ČSCHMS, v opačném případě se vrací majiteli býka do 10-ti kalendářních dní od provedení nového základního výběru. Náklady spojené s novým základním výběrem nese strana, která při svém rozhodnutí či jednání nebyla v právu.

V každém případě se o reklamaci vede písemný zápis. Rozhodnutí výběrové komise se váže ke konkrétnímu zvířeti v konkrétním čase a není možno se na něj odvolávat v případných následných sporech. Schváleno výborem ČSCHMS dne 21.3.2006 v Hradištku pod Medníkem, změny schváleny VČS dne 6.9.2007.



|   |  |   |
|---|--|---|
| <b>Sekretariát:</b> ČSCHMS Praha<br>Těšnov 17<br>11705 Praha 1<br>Mobil : +420 724 007 860<br>Telefon : +420 221 812 865<br>E-mail : <a href="mailto:info@cschms.cz">info@cschms.cz</a> | <b>Ředitel PK</b> <i>Kopecký Jan</i><br>Osík 201<br>569 67 Osík u Litomyšle<br>Mobil : +420 724 007 862<br>Telefon : +420 461 612 809<br>E-mail : <a href="mailto:kopecky@cschms.cz">kopecky@cschms.cz</a> | <b>Adresa PK</b> <i>Stará Anna</i><br>Osvoboditelů 35/9<br>410 02 Lovosice<br>Mobil : +420 724 073 641<br>E-mail : <a href="mailto:stara@cschms.cz">stara@cschms.cz</a> |
|---|--|---|

Číslo : 844785 061 CZ ZAVŘEL V Číslo katalogu 1  
 Dat.nar. : 10.10.2013 Plemeno : S100 Masný simentál  
 Chovatel : Kratochvíl David, Ing., Horní Cerekev  
 Majitel : Kratochvíl David, Ing., Horní Cerekev

OOO 268 504 STACHUS V 09.321 15586  
 OO BJ 185 STEINADLER PP 09.376 31910  
 MOO 932115555 DE HITZE 115 P 09.321 15555

**OTEC ZSI 723 STEINER P 14.031 46742**  
 OMO ZSI 035 HORNIST PP 09.269 74737  
 MO 1401209609 DE NANCY P 14.012 09609  
 MMO 1400155450 DE NAOMI V 14.001 55450

OOM 269 853 GIGANT P 14.012 09670  
 OM 271 390 GINGER PP 14.026 88553  
 MOM 1401671221 DE HILDE P 14.016 71221

**MATKA 1403666643 DE PERSEA P 14.036 66643**  
 OMM 270 338 HOLM P 14.019 34839  
 MM 1402738457 DE POLLY P 14.027 38457  
 MMM 1400865755 DE PERLE 14.008 65755

Vlastní užítkovost: ve 120d: 210 kg ve 210d: 341 kg v 365d: 502 kg / kříž: 134 cm  
 Přírůstek od narození: 1064 g / 101 šourek 37 cm  
 Věk při ZV 579 dní aktuálně k 26.03.15 hmotnost: 604 kg výška v kříži: 139 cm

| PLEMENNÉ HODNOTY |    |     |     |    |     |     |     |     |     | LINEARNÍ HODNOCENÍ |       |     |    |    |    |      |
|------------------|----|-----|-----|----|-----|-----|-----|-----|-----|--------------------|-------|-----|----|----|----|------|
|                  | pp | ru  | pp  | ru | TR  | KT  | OS  | UT  |     | Hmot               | kříž  | TR  | KT | OS | UT | CE   |
| BÝK              | PE | 104 | 107 | ME | 103 | 101 | 100 | 104 | 104 | 105                |       |     |    |    |    |      |
| MATKA            | PE | 99  | 108 | ME | 102 | 108 | 90  | 95  | 98  | 96                 | 664 / | 148 | 22 | 20 | 16 | 6 64 |
| OTEC             | PE | 106 | 99  | ME | 105 | 98  | 108 | 113 | 111 | 112                |       |     |    |    |    |      |

HODNOCEN: TR 4 / / 6 KT / / OS / / UT Výsledek:

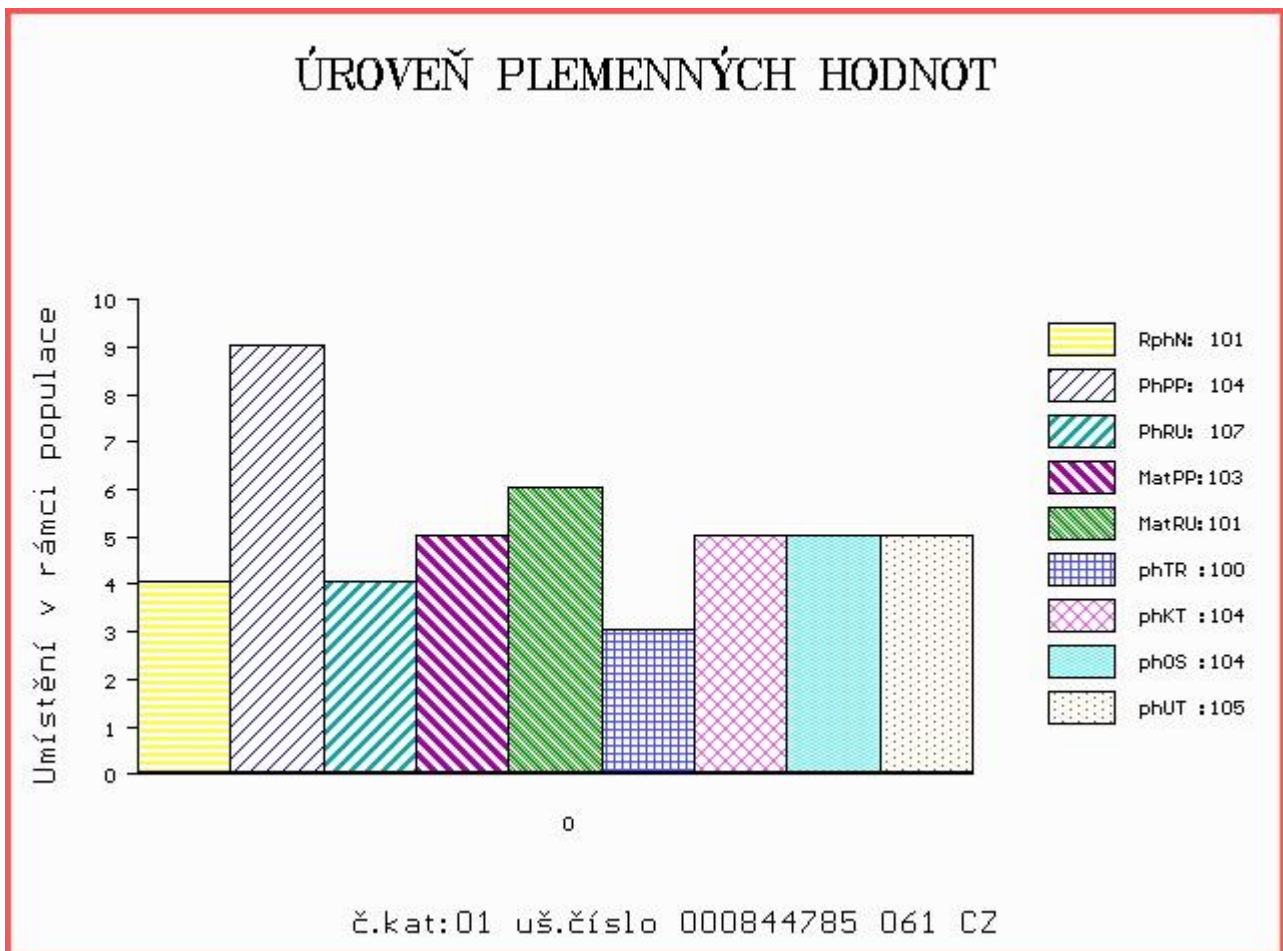

LIVE  
STOCK  
VÝS<sup>♀</sup>AVA  
ZVÍŘAT

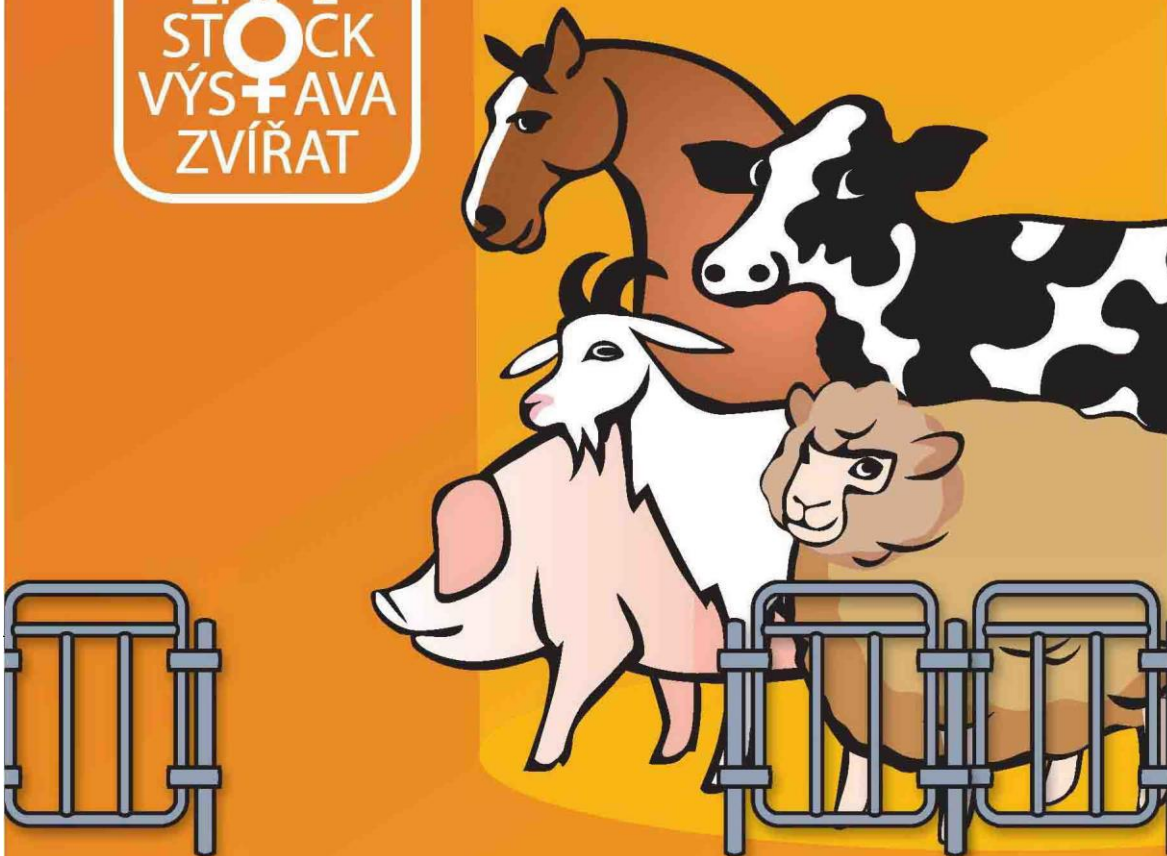

**NÁRODNÍ VÝSTAVA HOSPODÁŘSKÝCH  
ZVÍŘAT A ZEMĚDĚLSKÉ TECHNIKY**  
**25.–28.6.2015 BRNO – VÝSTAVIŠTĚ**

Souběžně konané akce:



**PROPET**

[www.vystavazvirat.cz](http://www.vystavazvirat.cz)



**C**entral  
**E**uropean  
**E**xhibition  
**C**entre

BVV



**Veletřhy  
Brno**