

KATALOG ZÁKLADNÍHO VÝBĚRU

dne 12.5.2015

Šašek Vladimír, ing., Rantířov

začátek cca 14,00 hod.

| Č. k. | Číslo býčka | OTEC st.reg. | DATUM NAROZENÍ | PLEM | HM. KŘ. kg cm | Přir.od nar. RPH | CHOVATEL |
|---------|----------------|-----------------|-------------------|------|------------------|------------------------|--------------------------------|
| 1 | 843004 061 CZ | ZAA 743 | 09.01.14 | G100 | 564 133 | 1212 g 103 | Šašek Vladimír, ing., Rantířov |
| 2 | 843006 061 CZ | ZAA 919 | 16.01.14 | G100 | 711 131 | 1564 g 102 | Šašek Vladimír, ing., Rantířov |
| 3 | 843007 061 CZ | ZAA 919 | 21.01.14 | G100 | 615 133 | 1354 g 102 | Šašek Vladimír, ing., Rantířov |
| 4 | 874560 061 CZ | ZAA 788 | 20.02.14 | G100 | 562 129 | 1321 g 109 | Šašek Vladimír, ing., Rantířov |
| 5 | 874561 061 CZ | PAA 196 | 21.02.14 | G100 | 530 130 | 1253 g 98 | Šašek Vladimír, ing., Rantířov |
| 6 | 874566 061 CZ | ZAA 878 | 09.03.14 | G100 | 480 129 | 1174 g 91 | Šašek Vladimír, ing., Rantířov |
| 7 | 874568 061 CZ | PAA 196 | 09.03.14 | G100 | 505 129 | 1235 g 99 | Šašek Vladimír, ing., Rantířov |
| 8 | 874569 061 CZ | PAA 196 | 14.03.14 | G100 | 488 128 | 1219 g 104 | Šašek Vladimír, ing., Rantířov |

Býci vyřazení před základním výběrem

| Č. k. | Číslo býčka | OTEC st.reg. | Datum narození | Plem. | Body VT HM | CHOVATEL | Důvod vyřazení |
|---------|----------------|-----------------|-------------------|-------|-----------------|--------------------------------|----------------|
| 9 | 843010 061 CZ | ZAA 768 | 03.02.14 | G100 | 3 7 | Šašek Vladimír, ing., Rantířov | před ZV-VT |
| 10 | 874567 061 CZ | ZAA 578 | 09.03.14 | G100 | 3 6 | Šašek Vladimír, ing., Rantířov | před ZV-VT |

Plemenné hodnoty uvedené v katalogu jsou spočítány k 31.3.2015



| | | |
|---|---|--|
| Sekretariát: ČSCHMS Praha Těšnov 17 11705 Praha 1 Mobil : +420 724 007 860 Telefon : +420 221 812 865 E-mail : info@cschms.cz | Ředitel PK Kopecký Jan Osík 201 569 67 Osík u Litomyšle Mobil : +420 724 007 862 Telefon : +420 461 612 809 E-mail : kopeccky@cschms.cz | Adresa PK Stará Anna Osvoboditelů 35/9 410 02 Lovosice Mobil : +420 724 073 641 E-mail : stara@cschms.cz |
|---|---|--|

| <i>Den</i> | <i>Datum</i> | <i>Začátek</i> * | <i>OPB , chovatel</i> | <i>Ks**</i> | <i>Plemena</i> | <i>Dražba</i> |
|------------|--------------|---------------------|--|-------------|-------------------|------------------------------|
| Pondělí | 20.4.2015 | 9,00 | <i>OPB Janovice</i> | 34 | AA,HE,CH,LI,MS | <i>hodinu po skončení ZV</i> |
| | | 15,00 | <i>Reinold Manfred,Stará Červená Voda</i> | 4 | MS | x |
| | | 16,00 | <i>ZD Agroholding Bernartice</i> | 1 | PI | x |
| Úterý | 21.4.2015 | 8,00 | <i>OPB Cunkov</i> | 60 | LI | <i>hodinu po skončení ZV</i> |
| | | 16,00 | <i>Farma Kozák s.r.o.</i> | 1 | LI | x |
| | | 16,30 | <i>Dvořák Karel,Starcova Lhota</i> | 3 | LI | |
| | | 17,00 | <i>Kačírek Pavel,Nový Kostelec</i> | 1 | LI | x |
| Středa | 22.4.2015 | 9,00 | <i>OPB Cunkov</i> | 39 | AA,CH | <i>hodinu po skončení ZV</i> |
| | | 16,00 | <i>Bartůněk Karel, Přílepov</i> | 2 | HE | x |
| | | 17,00 | <i>Žížala Josef ml.,Úročnice</i> | 4 | MS | x |
| Čtvrtek | 23.4.2015 | 9,00 | <i>OPB Cunkov</i> | 41 | BA,BM,HE,MS,PI,SA | <i>hodinu po skončení ZV</i> |
| | | 16,00 | <i>Bouda Petr ing.,Voděrádky</i> | 6 | CH | x |
| | | 17,30 | <i>Zobal Vlastimil,Bor u Březnice</i> | 5 | CH | x |
| Pátek | 24.4.2015 | 9,00 | <i>OPB Měcholupy</i> | 48 | AA,BA,HE,MS, | <i>hodinu po skončení ZV</i> |
| | | 13,00 | <i>Měcholupská zemědělská a.s.</i> | 5 | CH,MS | x |
| | | 17,00 | <i>Nejdl Martin,Kvaslice</i> | 2 | AA | x |
| | | 17,00 | <i>Nejdl Zdeněk,Kvaslice</i> | 3 | AA | x |
| Sobota | 25.4.2015 | 9,00 | <i>Kubík Dušan,Třebčice</i> | 1 | HE | x |
| | | 10,00 | <i>Šumavský angus spol.s r.o.Soběsuky</i> | 26 | AA | x |
| | | 15,00 | <i>Žaloudek Roman,Ptenín</i> | 2 | SS | x |
| | | 16,00 | <i>Vacík Václav,Roupov</i> | 15 | GA,SS | x |
| Neděle | 26.4.2015 | 8,00 | <i>Šuranský Jaroslav,Otín,Planá u M.L.</i> | 4 | CH | x |
| | | 9,30 | <i>Tůmová Anna ing.,M.Lázně</i> | 3 | AA | x |
| | | 12,00 | <i>Chlupáčková Hana,Ing.,Ležnice</i> | 3 | MS | x |
| | | | <i>UFARMA spol s.r.o.,Čistá u R.-Ležnice</i> | 1 | CH | x |
| | | 13,00 | <i>Danko Jan, Lobzy</i> | 6 | CH | x |
| | | 15,00 | <i>Vaňousek Vladimír,farma Javorná</i> | 6 | SA | x |
| | | 17,00 | <i>MORAVIA ZL Cheb spol sro.,Kopanina</i> | 5 | AA | x |
| Pondělí | 27.4.2015 | 9,00 | <i>OPB Kundratice</i> | 56 | AA,CH,LI,MS, | <i>hodinu po skončení ZV</i> |
| | | 12,00 | <i>Zatloukal Jan,Velké Dvorce</i> | 7 | CH | x |
| | | 16,00 | <i>Černý Josef Ing.,Raková</i> | 1 | CH | x |
| | | 17,00 | <i>Nováková Hana,Sirá</i> | 4 | CH | x |
| Úterý | 28.4.2015 | 9,00 | <i>OPB H.Jadruž</i> | 23 | CH,MS | <i>hodinu po skončení ZV</i> |
| | | 13,00 | <i>Skalický J.,Libnov</i> | 19 | AA | x |
| Středa | 29.4.2015 | 9,00 | <i>OPB Benešov</i> | 52 | CH | <i>hodinu po skončení ZV</i> |
| Čtvrtek | 30.4.2015 | 9,00 | <i>OPB Benešov</i> | 34 | BA,LI,PI | <i>hodinu po skončení ZV</i> |
| | | 16,00 | <i>Farma Kaliště s.r.o.Č.Libchavy</i> | 7 | LI | x |
| Pátek | 1.5.2015 | 8,00 | <i>Antoš Jiří,Kopidlno</i> | 2 | CH | x |
| | | 10,00 | <i>Lainka B.,farma Zdoňov</i> | 4 | MS | x |
| | | 12,00 | <i>Zuzánek J.,ing,Bernartice</i> | 3 | CH | x |
| | | 14,00 | <i>Zemědělská a.s.Výšina</i> | 2 | LI | x |
| Sobota | 2.5.2015 | 8,00 | <i>MU Brno - ŠZP Žabčice</i> | 3 | GS,MS,SA | x |
| | | 9,00 | <i>Agrochyt s.r.o.Mohelno</i> | 1 | MS | x |
| | | 10,00 | <i>Poláková Zdenka,Dolní Libochová</i> | 2 | MS | x |
| | | 10,30 | <i>Hatlák Vlastimil,Meziboří</i> | 10 | CH | x |
| | | 12,30 | <i>Statek Mitrov,a.s.</i> | 14 | AA | x |
| | | 14,30 | <i>Hrtús Miroslav,Mírovka</i> | 2 | BA | x |
| | | 15,30 | <i>ZD Pozovice</i> | 12 | CH | x |
| Neděle | 3.5.2015 | 8,00 | <i>Šeda J.,Helvíkovice</i> | 5 | LI | x |
| | | 9,00 | <i>Paďour Leopold,Lukavice</i> | 2 | BA | x |
| | | 11,00 | <i>Fišar Filip.,Lhotka</i> | 3 | LI | x |
| | | 15,00 | <i>Montážně obchodní firma s.r.o.,B.Mlýn</i> | 32 | BB,GS,LI,PP,UU,VV | x |

| <i>Den</i> | <i>Datum</i> | <i>Začátek</i> * | <i>OPB , chovatel</i> | <i>Ks*</i> | <i>Plemena</i> | <i>Dražba</i> |
|------------|--------------|---------------------|--|------------|----------------|------------------------------|
| Pondělí | 4.5.2015 | 9,00 | <i>OPB Benešov</i> | 38 | MS | <i>hodinu po skončení ZV</i> |
| | | 14,30 | <i>Družstvo Velký Újezd</i> | 7 | CH | x |
| | | 16,00 | <i>Sumega Petr, Heřmanice u Oder</i> | 1 | MS | x |
| | | 16,30 | <i>VFU Brno ŠZP Nový Jičín</i> | 2 | LI | x |
| Úterý | 5.5.2015 | 9,00 | <i>OPB Benešov</i> | 19 | AA,HE | <i>hodinu po skončení ZV</i> |
| | | 15,00 | <i>Minaříková Hana,Hluk</i> | 2 | BA | x |
| | | 16,00 | <i>Dolňácko a.s.Hluk</i> | 1 | BA | x |
| Středa | 6.5.2015 | 9,00 | <i>OPB Osík</i> | 54 | CH | <i>hodinu po skončení ZV</i> |
| Čtvrtek | 7.5.2015 | 9,00 | <i>OPB Osík</i> | 24 | LI,BM,HE,PI,PP | <i>hodinu po skončení ZV</i> |
| | | 15,00 | <i>Novotný Milan,Mezihoří</i> | 1 | PP | x |
| Pátek | 8.5.2015 | 9,00 | <i>Liponova a.s.,Lipoltice</i> | 34 | CH | x |
| | | 15,00 | <i>Nečtinská zemědělská a.s.</i> | 38 | LI | x |
| Sobota | 9.5.2015 | 9,00 | <i>Zemědělská společnost Blšany</i> | 5 | MS | x |
| | | 11,00 | <i>Družstvo vlastníků Libeň - Vtelno</i> | 4 | CH | x |
| | | 13,30 | <i>Šilhanová Marie,Nová Ves</i> | 5 | MS | x |
| | | 15,00 | <i>Šťastný Antonín,SZ,Vědllice</i> | 2 | BA | x |
| | | 16,30 | <i>Hromas Jan,Stvolínky</i> | 2 | AA | x |
| | | 17,30 | <i>Hodbod' Gustav,Libštát</i> | 1 | GS | x |
| Neděle | 10.5.2015 | 9,00 | <i>Farma Kaliště s.r.o.Č.Libchavy</i> | 6 | LI | x |
| | | 12,00 | <i>VETLABFARM s.r.o.D.Dobrouč</i> | 11 | AA | x |
| | | 15,00 | <i>Jaroš Zdeněk,Rosička</i> | 1 | PI | x |
| Pondělí | 11.5.2015 | 9,00 | <i>OPB Osík</i> | 32 | AA,BA,MS | <i>hodinu po skončení ZV</i> |
| | | 16,00 | <i>Dvořák Josef,Ing.,Telecí</i> | 10 | AA | x |
| Úterý | 12.5.2015 | 9,00 | <i>Marek Petr,Častonín</i> | 6 | GS,BA | x |
| | | | <i>Marková M.,Častonín</i> | 1 | BA | x |
| | | 10,00 | <i>Kratochvíl David,Ing.,Horní Cerekev</i> | 1 | MS | x |
| | | 11,00 | <i>Tegro s.r.o. Těšenov</i> | 13 | AA | x |
| | | 14,00 | <i>Šásek Vl.,Rantířov</i> | 13 | AA | x |
| | | 17,00 | <i>KLAS a.s. Číhošť</i> | 2 | UU | x |
| Středa | 13.5.2015 | 9,00 | <i>Habr František ml.,SZ,Báňovice</i> | 5 | MS | x |
| | | 11,00 | <i>Egert Jiří,ing.,Lomnice n.Lužnicí</i> | 10 | AA | x |
| | | 12,30 | <i>Tájek Jaroslav,Zvíkov</i> | 2 | SA | x |
| | | 15,00 | <i>Farka Martin,Todně</i> | 8 | LI | x |
| | | 17,00 | <i>Lepša Vladimír,Pěčín</i> | 1 | MS | x |
| Čtvrtek | 14.5.2015 | 9,00 | <i>ZD Brloh</i> | 21 | AA,MS | x |
| | | 12,30 | <i>Placanda Jakub,Křenovice</i> | 1 | MS | x |
| | | 13,00 | <i>Vondrušková Věra,Protivec</i> | 1 | SA | x |
| | | 14,30 | <i>Kofroň Jan,Ing.,Radhostice</i> | 11 | AA | x |
| | | 17,00 | <i>Kraml Eduard,Stachy</i> | 3 | SA | x |
| Pátek | 15.5.2015 | 9,00 | <i>Statek Kašperské Hory s.r.o.</i> | 4 | MS | x |
| | | 10,30 | <i>Kubal Radek, Albrechtice</i> | 1 | LI | x |
| | | 11,00 | <i>Kubal Petr,Podmokly</i> | 4 | MS | x |
| | | 13,00 | <i>Valenta Petr,Budyně</i> | 2 | MS | x |
| | | 14,00 | <i>Černěveský Háj s.r.o.</i> | 3 | LI | x |
| | | 15,00 | <i>Maletická farma s.r.o.</i> | 5 | CH,LI | x |
| | | 16,30 | <i>Diviš Miroslav,Láz</i> | 5 | LI,MS | x |

* začátky ZV u chovatelů jsou orientační

** počty býků na začátku odchovu

Vysvětlivky ke zkratkám ve jménech v katalogu :

| | |
|-------|---|
| ET | - býček narozen po embryotrasferu |
| RED | - zbarvení red angus |
| P,V | - bezrohý / volný roh - heterozygot (MS,CH,LI,BA) |
| PP | - bezrohý – homozygot stanoven testem DNA (MS,CH,LI,BA) |
| R | - rohatý (MS) |
| +/+ | - homozygot s alelami způsobujícími běžné osvalení (GS) |
| + /MH | - heterozygot s jednou alelou podmiňující dvojí osvalení (GS) |
| MH/MH | - homozygot - obě alely podmiňující dvojí osvalení (GS – oddíl „B“ PK) |

U matek plemene BA

| Třída | Výška kříž (cm) | Hmotnost (kg) | RPH přímý efekt | RPH mat. efekt | RPH osvalení |
|-------|-----------------|---------------|-----------------|----------------|--------------|
| SE | 147 a více | 800 a více | 105 a vic | 103 a vic | 103 a vic |
| EC | 147 a více | 800 a více | 105 a vic | pod 103 | 103 a vic |
| EM | 147 a více | 800 a více | pod 105 | 103 a vic | pod 103 |
| CM | pod 147 | pod 800 | 105 a vic | 103 a vic | 103 a vic |
| C1 | pod 147 | pod 800 | 105 a vic | pod 103 | 103 a vic |
| M1 | pod 147 | pod 800 | pod 105 | 103 a vic | pod 103 |

Popisky grafu úrovně plemenných hodnot

Jednotlivé plemenné hodnoty jsou rozděleny do pásem na základě výpočtu kvantilu normálního rozložení, které udávají, jak si konkrétní jedinec stojí v porovnání s průměrem populace plemenných býčků odchovaných v období 2010 - 2015.

| pásma | Pozice býka v rámci populace | zkratka | Popis údaje v grafu |
|-------|--|--------------|---------------------------------------|
| 10 | býk patří hodnotou RPH do 10 % nejlepších býků v daném ukazateli | <i>RphT</i> | RPH pro přírůstek v testu |
| 9 | býk patří hodnotou RPH do 20 % nejlepších býků v daném ukazateli | <i>RphN</i> | RPH pro životní přírůstek |
| 8 | býk patří hodnotou RPH do 30 % nejlepších býků v daném ukazateli | <i>RpPP</i> | RPH pro přímý efekt porody |
| 7 | býk patří hodnotou RPH do 40 % nejlepších býků v daném ukazateli | <i>RpRU</i> | RPH pro přímý efekt růst |
| 6 | býk patří hodnotou RPH do 50 % nejlepších býků v daném ukazateli | <i>MatPP</i> | RPH pro maternální efekt porody |
| 5 | býk patří hodnotou RPH do průměru býků v daném ukazateli | <i>MatRU</i> | RPH pro maternální efekt růst |
| 4 | býk patří hodnotou RPH do 60 % nejlepších býků v daném ukazateli | <i>phTR</i> | RPH pro lineární hodnocení těl. rámec |
| 3 | býk patří hodnotou RPH do 70 % nejlepších býků v daném ukazateli | <i>phKT</i> | RPH pro lineární hodnocení kap. těla |
| 2 | býk patří hodnotou RPH do 80 % nejlepších býků v daném ukazateli | <i>phOS</i> | RPH pro lineární hodnocení osvalení |
| 1 | býk patří hodnotou RPH do 90 % nejlepších býků v daném ukazateli | <i>phUT</i> | RPH pro lineární hodnocení užit. typ |

Hlavní selekční kritéria pro výběr do plemnitby na OPB a odchovu u chovatele

Hlavním selekčním kritériem bude pouze lineární hodnocení při základním výběru.

Důvody vyřazení před základním výběrem

- hodnocení tělesného rámce (1,2,3 body dle parametrů daného plemene)
- hodnocení bodů za hmotnost v 365 dnech (1,2,3 body dle parametrů daného plemene)
- nepředvedení býka k základnímu výběru na ohlávce nebo na vodící tyči
- na základě rozhodnutí majitele býka o jeho vyřazení
- zdravotní důvody (displazie varlat, apod.)

Důvody vyřazení při základním výběrem

- hodnocení délky těla (1,2,3 body dle parametrů daného plemene)
- hodnocení ukazatelů kapacity těla (1,2,3 body dle parametrů daného plemene)
- hodnocení ukazatelů osvalení (1,2,3 body dle parametrů daného plemene)
- hodnocení užitkové typu (1,2,3 body dle parametrů daného plemene)
- závažné vady exteriéru při základním výběru
- neodpovídající funkčnost končetin při základním výběru
- zdravotní důvody (displazie varlat, apod.)

Reklamační řád pro základní výběry býků

Majitel odchovávaného býčka má právo podat reklamaci proti rozhodnutí výběrové komise (ČSCHMS). Tato reklamační může mít písemnou nebo ústní formu. Po skončení základního výběru býků vyzve předseda výběrové komise k podání případných protestů (reklamací). Reklamační se podává nejpozději do 60-ti minut od výzvy předsedy výběrové komise. Reklamační se podává předsedovi výběrové komise. Jménem majitele býka může jednat také zástupce OPB. Po vznesení reklamační následuje nové předvedení býka. Reklamační je podmíněna složením nevratné kauce 1000 Kč, přičemž polovina z této částky je určena pro provozovatele OPB a polovina pro ČSCHMS. Tato kauce musí být složena okamžitě v hotovosti v době podání reklamační předsedovi výběrové komise.

V případě shodného verdiktu výběrové komise a majitele býka je platný tento shodný verdikt.

V případě neshody mezi verdiktem výběrové komise a majitelem býka bude proveden nový základní výběr. Provedení nového základního výběru je podmíněno složením kauce 5000 Kč za každého reklamovaného býka. Kauce se skládá na účet ČSCHMS nejpozději do 10-ti kalendářních dnů ode dne provedení základního výběru. V případě, že nebudou peníze připsány na účet v daném termínu, platí původní verdikt výběrové komise a reklamační se dále neřeší. Nový základní výběr se uskuteční do 30-ti dnů od sporného výběru na místě, kde byla podána reklamační, pokud se obě strany nedohodnou jinak. Většinové složení komise nesmí být totožné se složením komise, která vynesla sporný verdikt. O složení komise rozhoduje ČSCHMS po dohodě s příslušným chovatelským klubem a Radou PK daného plemene. O závěru nového základního výběru je sepsán nový výběrový protokol. Proti tomuto rozhodnutí se již nelze dále odvolat. V případě, že je potvrzeno původní rozhodnutí výběrové komise, propadá kauce ve prospěch ČSCHMS, v opačném případě se vrací majiteli býka do 10-ti kalendářních dnů od provedení nového základního výběru. Náklady spojené s novým základním výběrem nese strana, která při svém rozhodnutí či jednání nebyla v právu.

V každém případě se o reklamaci vede písemný zápis. Rozhodnutí výběrové komise se váže ke konkrétnímu zvířeti v konkrétním čase a není možno se na něj odvolávat v případných následných sporech. Schváleno výborem ČSCHMS dne 21.3.2006 v Hradištku pod Medníkem, změny schváleny VČS dne 6.9.2007.



| | | |
|---|--|---|
| Sekretariát: ČSCHMS Praha Těšnov 17 11705 Praha 1 Mobil : +420 724 007 860 Telefon : +420 221 812 865 E-mail : info@cschms.cz | Ředitel PK <i>Kopecký Jan</i> Osík 201 569 67 Osík u Litomyšle Mobil : +420 724 007 862 Telefon : +420 461 612 809 E-mail : kopecvy@cschms.cz | Adresa PK <i>Stará Anna</i> Osvoboditelů 35/9 410 02 Lovosice Mobil : +420 724 073 641 E-mail : stara@cschms.cz |
|---|--|---|

Číslo : **843004 061 CZ ABSTINENT Z RANTÍŘOVA** Číslo katalogu 1
 Dat.nar. : 09.01.2014 Plemeno : G100 Aberdeen Angus
 Chovatel : Šašek Vladimír,ing.,Rantířov
 Majitel : Šašek Vladimír,ing.,Rantířov

OOO 269 951 HOFF CHARGER SC 242 12421579
 OO 269 950 HOFF LIMITED EDITION SC 594 13119152
 MOO 95632 214 CZ HOFF BOSS LADY SC 3V9 12431774

OTEC ZAA 743 RAWBURN ROMMEL E423 562106600423
 OMO 268 622 PRAIRIELANE IDEAL 924529
 MO 1011876 CA PRAIRIELANE 8116 ROSEBUD 0011 1011876
 MMO 0 PRAIRIELANE 6009 ROSABUD 8022 924445

OOM ZAA 249 2J TRIPLE THREAT 21F 877220
 OM ZAA 467 KLAS 104M 035282053039
 MOM 421 117 CZ LASS 21E 035117000421

MATKA 212449 961 CZ 144000212449961
 OMM ZAA 224 EXPRES 9876E 066351009876
 MM 116010 607 CZ 144000116010607
 MMM 2993 117 CZ 014117002993

Vlastní užitkovost: ve 120d: **170 kg** ve 210d: **285 kg** v 365d: **462 kg** / kříž: **127 cm**
 Přírustek od narození: **1212 g / 103** šourek **36 cm**
 Věk při ZV **488** dní aktuálně k 23.03.15 hmotnost: **564 kg** výška v kříži: **133 cm**

| PLEMENNÉ HODNOTY | | | | | | | | | | LINEARNÍ HODNOCENÍ | | | | | | |
|------------------|----|-----|-----|----|----|----|-----|-----|-----|--------------------|------|-----|----|----|----|------|
| | pp | ru | ME | pp | ru | TR | KT | OS | UT | Hmot | kříž | TR | KT | OS | UT | CE |
| BÝK | PE | 95 | 115 | ME | 95 | 88 | 107 | 111 | 111 | 114 | | | | | | |
| MATKA | PE | 95 | 114 | ME | 98 | 88 | 104 | 101 | 99 | 102 | 840 | 142 | 25 | 21 | 19 | 7 72 |
| OTEC | PE | 101 | 111 | ME | 93 | 90 | 111 | 119 | 119 | 122 | | | | | | |

HODNOCEN: TR 5 / / 5 KT / / OS / / UT Výsledek:

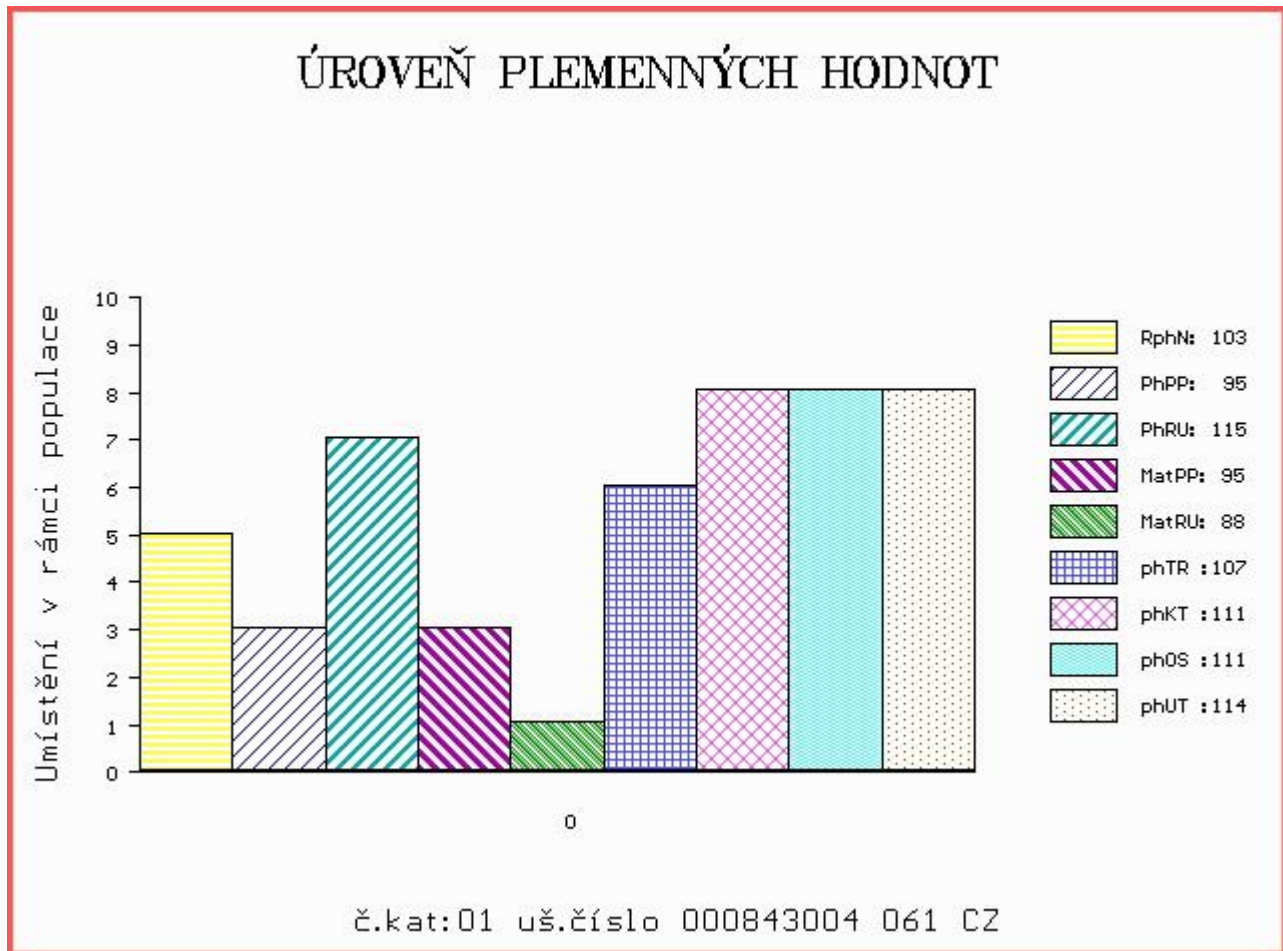

Číslo : **843006 061 CZ ADVENT Z RANTÍŘOVA** Číslo katalogu 2
 Dat.nar. : 16.01.2014 Plemeno : G100 Aberdeen Angus
 Chovatel : Šašek Vladimír,ing.,Rantířov
 Majitel : Šašek Vladimír,ing.,Rantířov

OOO 273 546 CONNEALY PRODUCT 568 15148584
 OO 273 545 CONNEALY FINAL PRODUCT 15848422
 MOO 14220178 US EBONISTA OF CONANGA 471 14220178

OTEC ZAA 919 MCA TL PURE PRODUKCT 903-55 16482454
 OMO 273 547 WAR ALIANCE 9126 6006 13433023
 MO 15171854 US M A ESTA 55-252 15171854
 MMO 14192371 US R A ESTA R243 14192371

OOM AAP 151 HUNTER ABS 014117002360
 OM AAP 272 AFM KRASAVEC 027282043802
 MOM 487 117 CZ KENOSEE PARK PRIDE 87D 801545

MATKA 267101 961 CZ 144000267101961
 OMM ZAA 167 LEACHMAN HOSS 10654079
 MM 93424 647 CZ 144647093424
 MMM 11983 571 CZ KENOSEE PARK ISOBEL 20A 715264

Vlastní užitkovost: ve 120d: **174 kg** ve 210d: **304 kg** v 365d: **534 kg** / kříž: **0 cm**
 Přírustek od narození: **1564 g / 102** šourek **32 cm**
 Věk při ZV **481** dní aktuálně k 23.03.15 hmotnost: **711 kg** výška v kříži: **131 cm**

| PLEMENNÉ HODNOTY | | | | | | | | | | LINEARNÍ HODNOCENÍ | | | | | | | | |
|------------------|----|------------|------------|----|------------|-----------|------------|------------|------------|--------------------|------------|----------|------------|-----------|-----------|-----------|----------|-----------|
| | pp | ru | pp | ru | TR | KT | OS | UT | | Hmot | kříž | TR | KT | OS | UT | CE | | |
| BÝK | PE | 87 | 114 | ME | 116 | 80 | 100 | 108 | 110 | 110 | | | | | | | | |
| MATKA | PE | 79 | 111 | ME | 128 | 76 | 94 | 95 | 96 | 96 | 620 | / | 137 | 23 | 19 | 18 | 7 | 67 |
| OTEC | PE | 105 | 110 | ME | 97 | 88 | 111 | 115 | 115 | 116 | | | | | | | | |

HODNOCEN: TR 4 / / 9 KT / / OS / / UT Výsledek:

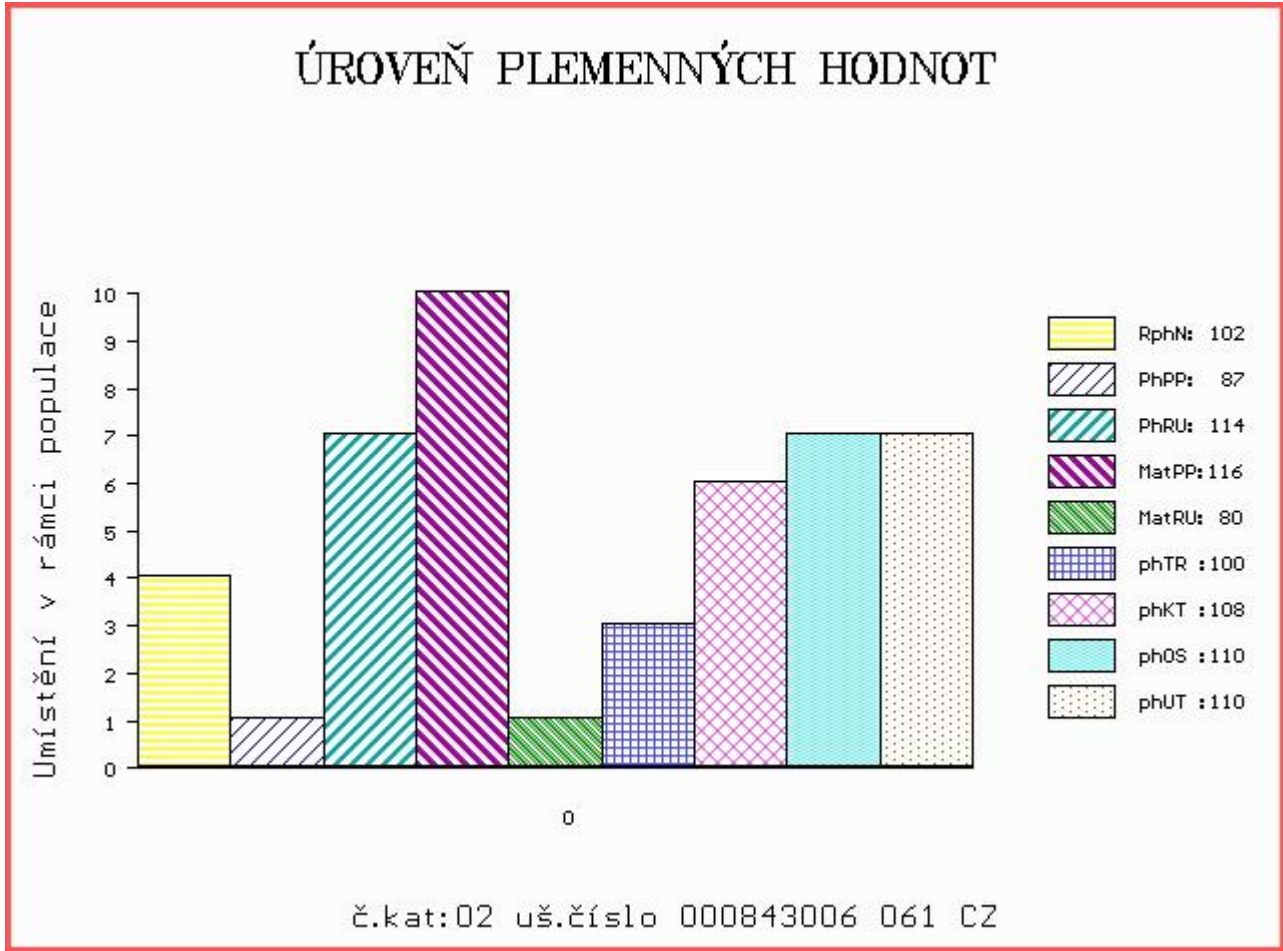

Číslo : 843007 061 CZ ACHÁT Z RANTÍŘOVA Číslo katalogu 3
 Dat.nar. : 21.01.2014 Plemeno : G100 Aberdeen Angus
 Chovatel : Šašek Vladimír,ing.,Rantířov
 Majitel : Šašek Vladimír,ing.,Rantířov

OOO 273 546 CONNEALY PRODUCT 568 15148584
 OO 273 545 CONNEALY FINAL PRODUCT 15848422
 MOO 14220178 US EBONISTA OF CONANGA 471 14220178

OTEC ZAA 919 MCA TL PURE PRODUKCT 903-55 16482454
 OMO 273 547 WAR ALIANCE 9126 6006 13433023
 MO 15171854 US M A ESTA 55-252 15171854
 MMO 14192371 US R A ESTA R243 14192371

OOM ZAA 362 IBRAHIM TEGRO 133284121520
 OM AAP 572 MARCO TEGRO 13300045450061
 MOM 110027 204 CZ 133204110027

MATKA 412362 961 CZ 144000412362961
 OMM AAP 184 POLMILL HALL 014117002379
 MM 128236 607 CZ 144000128236607
 MMM 93423 647 CZ 144647093423

Vlastní užítkovost: ve 120d: 218 kg ve 210d: 345 kg v 365d: 516 kg / kříž: 0 cm
 Přírůstek od narození: 1354 g / 102 šourek 38 cm
 Věk při ZV 476 dní aktuálně k 23.03.15 hmotnost: 615 kg výška v kříži: 133 cm

| PLEMENNÉ HODNOTY | | | | | | LINEARNÍ HODNOCENÍ | | | | | | | | | | | |
|------------------|----|-----|-----|----|----|--------------------|-----|-----|------|------|-----|-----|----|----|----|---|----|
| | pp | ru | pp | ru | TR | KT | OS | UT | Hmot | kříž | TR | KT | OS | UT | CE | | |
| BÝK | PE | 96 | 116 | ME | 96 | 99 | 115 | 118 | 117 | 119 | | | | | | | |
| MATKA | PE | 92 | 113 | ME | 95 | 110 | 107 | 108 | 108 | 109 | 850 | 143 | 27 | 21 | 19 | 7 | 74 |
| OTEC | PE | 105 | 110 | ME | 97 | 88 | 111 | 115 | 115 | 116 | | | | | | | |

HODNOCEN: TR 5 / / 8 KT / / OS / / UT Výsledek:

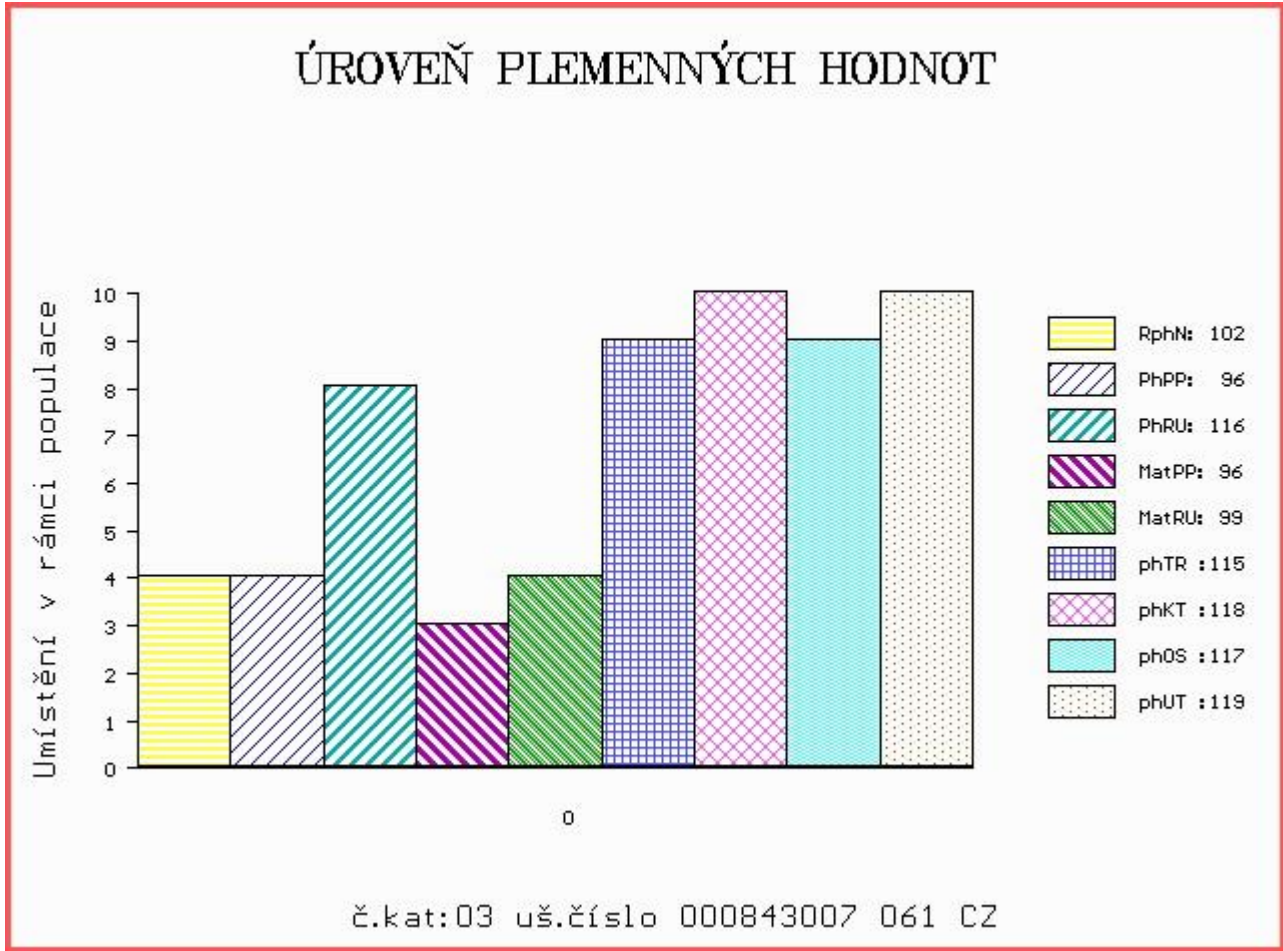

Číslo : **874560 061 CZ ASKETA Z RANTÍŘOVA** Číslo katalogu 4
 Dat.nar. : 20.02.2014 Plemeno : G100 Aberdeen Angus
 Chovatel : Šašek Vladimír,ing.,Rantířov
 Majitel : Šašek Vladimír,ing.,Rantířov

OOO ZAA 426 KARIB RED 326281130935
 OO ZAA 573 NORIS RED POLMER 281000502040072
 MOO 654 972 CZ 281000000654972

Otec ZAA 788 SATEN RED 32000631262031
 OMO ZAA 546 MONLINE RED 7 U-TREND 701 83848-00701
 MO 251479 931 CZ 268000251479931
 MMO 48803 931 CZ RED 268000048803931

OOM ZAA 543 MONLINE BATTLE 83848-00696
 OM ZAA 771 SCOTTY TEGRO 133000666625061
 MOM 217826 961 CZ NADINE BLACK TEGRO 133000217826961

MATKA 461764 961 CZ 144000461764961
 OMM AAP 272 AFM KRASAVEC 027282043802
 MM 212445 961 CZ 144000212445961
 MMM 93422 647 CZ 144647093422

Vlastní užítkovost: ve 120d: **185 kg** ve 210d: **321 kg** v 365d: **522 kg** / kříž: **0 cm**
 Přírustek od narození: **1321 g / 109** šourek **35 cm**
 Věk při ZV **446** dní aktuálně k 23.03.15 hmotnost: **562 kg** výška v kříži: **129 cm**

| PLEMENNÉ HODNOTY | | | | | | | | | | LINEARNÍ HODNOCENÍ | | | | | | |
|------------------|----|------------|------------|----|------------|------------|------------|------------|------------|--------------------|------------|--------------|-----------|-----------|-----------|-------------|
| | pp | ru | pp | ru | TR | KT | OS | UT | | Hmot | kříž | TR | KT | OS | UT | CE |
| BÝK | PE | 84 | 113 | ME | 107 | 102 | 103 | 108 | 108 | 107 | | | | | | |
| MATKA | PE | 80 | 102 | ME | 96 | 104 | 97 | 106 | 108 | 105 | 720 | / 140 | 27 | 19 | 18 | 6 70 |
| Otec | PE | 104 | 111 | ME | 116 | 101 | 113 | 106 | 102 | 105 | | | | | | |

HODNOCEN: TR 4 / / 9 KT / / OS / / UT Výsledek:

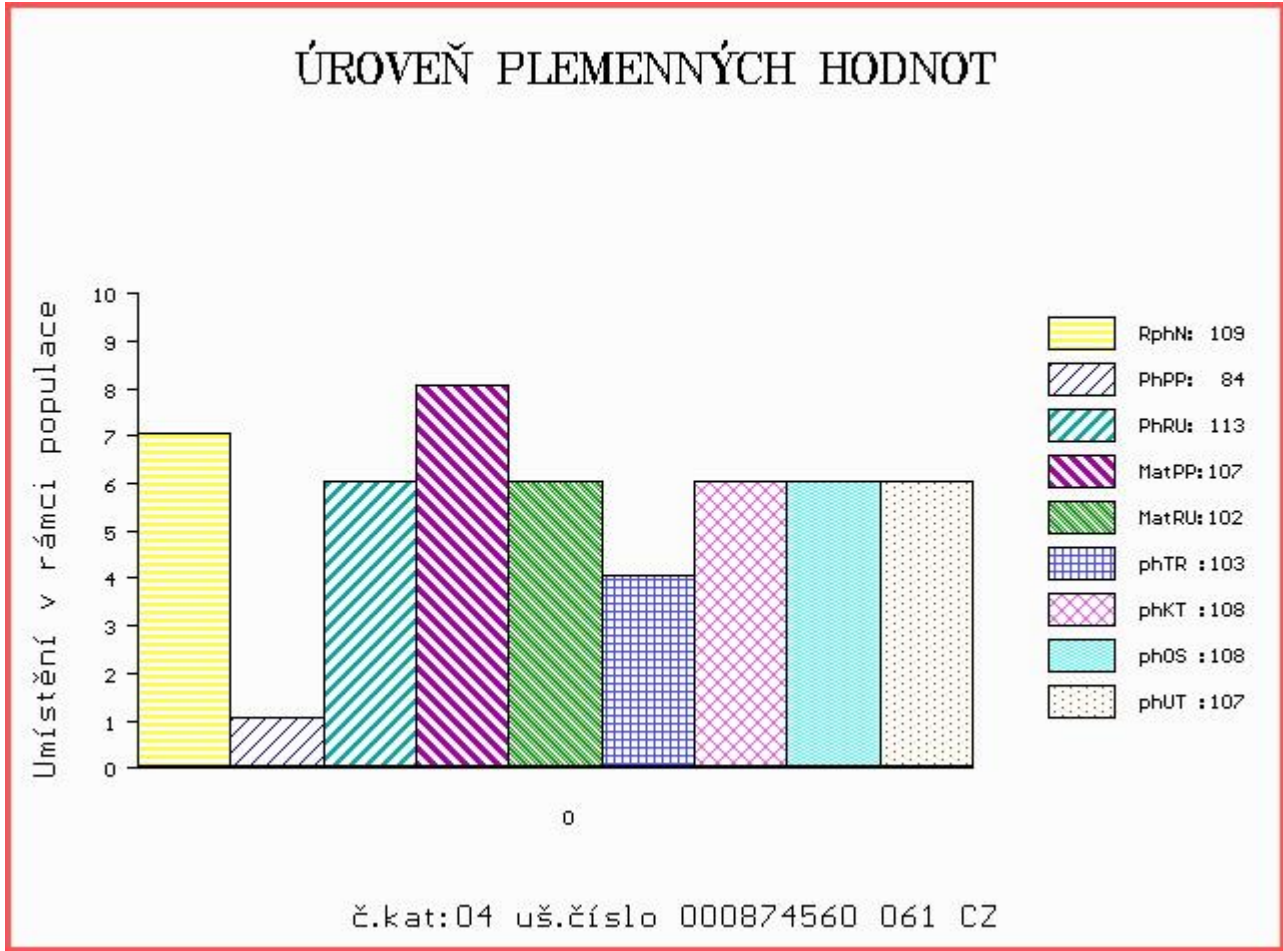

Číslo : **874561 061 CZ AVIATIK Z RANTÍŘOVA** Číslo katalogu 5
 Dat.nar. : 21.02.2014 Plemeno : G100 Aberdeen Angus
 Chovatel : Šašek Vladimír,ing.,Rantířov
 Majitel : Šašek Vladimír,ing.,Rantířov

OOO AAP 679 ORTEL ZDB 035000532304031
 OO ZAA 774 SIBELIUS ZDB 035000665821031
 MOO 58004 242 CZ KVĚTA ZDB 34M 035000058004242

OTEC PAA 196 ULUM PAVAS 087000693047032

OMO ZAA 523 MARŠÁL TEGRO 133000031375061
 MO 196684 932 CZ PAVLA PAVAS 087000196684932
 MMO 111694 306 CZ LISKA SIMONE PAVAS 087000111694306

OOM ZAA 249 2J TRIPLE THREAT 21F 877220
 OM ZAA 467 KLAS 104M 035282053039
 MOM 421 117 CZ LASS 21E 035117000421

MATKA 212485 961 CZ OSMA Z RANTÍŘOVA 144000212485961

OMM ZAA 224 EXPRES 9876E 066351009876
 MM 116025 607 CZ ISIMA Z RANTÍŘOVA 144000116025607
 MMM 93417 647 CZ DRÁŽA Z RANTÍŘOVA 144647093417

Vlastní užítkovost: ve 120d: **173 kg** ve 210d: **313 kg** v 365d: **495 kg** / kříž: **130 cm**
 Přírustek od narození: **1253 g / 98** šourek **37 cm**
 Věk při ZV **445** dní aktuálně k 23.03.15 hmotnost: **530 kg** výška v kříži: **130 cm**

| PLEMENNÉ HODNOTY | | | | | | | | | | LINEARNÍ HODNOCENÍ | | | | | | |
|------------------|----|-----|-----|----|-----|----|-----|-----|-----|--------------------|------|-----|----|----|----|------|
| | pp | ru | pp | ru | TR | KT | OS | UT | | Hmot | kříž | TR | KT | OS | UT | CE |
| BÝK | PE | 102 | 106 | ME | 97 | 95 | 97 | 102 | 104 | 103 | | | | | | |
| MATKA | PE | 106 | 109 | ME | 93 | 91 | 90 | 91 | 93 | 93 | 820 | 147 | 28 | 21 | 21 | 7 77 |
| OTEC | PE | 99 | 106 | ME | 104 | 99 | 111 | 112 | 113 | 113 | | | | | | |

HODNOCEN: TR 4 / / 7 KT / / OS / / UT Výsledek:

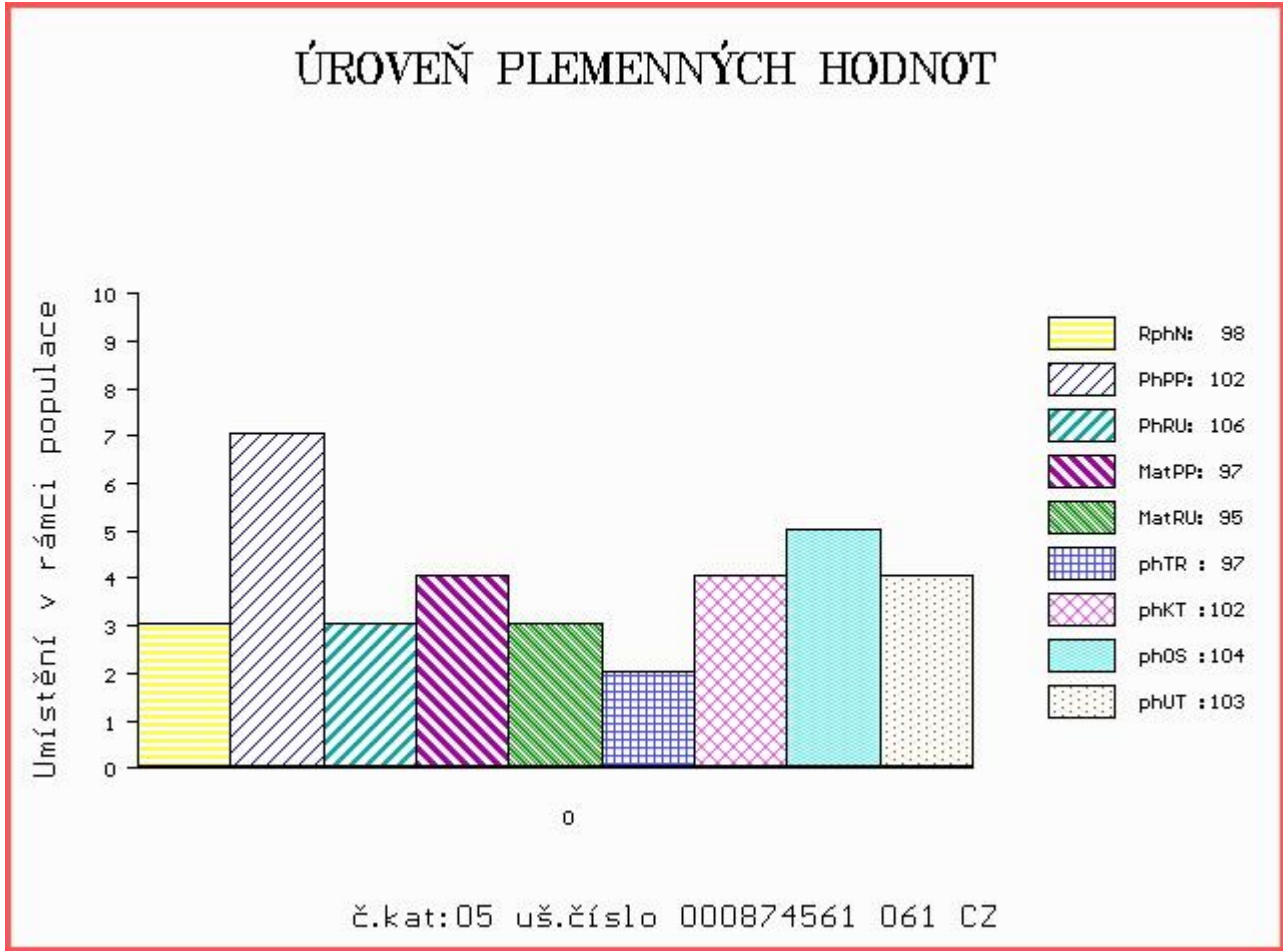

Číslo : 874566 061 CZ ADVOKÁT Z RANTÍŘOVA Číslo katalogu 6
 Dat.nar. : 09.03.2014 Plemeno : G100 Aberdeen Angus
 Chovatel : Šašek Vladimír,ing.,Rantířov
 Majitel : Šašek Vladimír,ing.,Rantířov

OOO 272 219 ELLIN ERRONEOUS C570 560308400570
 OO 272 218 ROSEMEAD JACK ERIC F677 261902500677
 MOO 261902400123 UK ROSEMEAD JAFFA ERICA A123 261902400123

Otec ZAA 878 ROSEMEAD BIG MAN J995 261902100995
 OMO 272 220 LOCKERLEY MERE BOY Z303 UKHE072500303
 MO 261902200478 UK ROSEMEAD BRIGHT MAID D478 261902200478
 MMO 50200097 UK POTEMKIN BRIGHT MAID Y097 UKSY050200097

OOM AAP 151 HUNTER ABS 014117002360
 OM AAP 272 AFM KRASAVEC 027282043802
 MOM 487 117 CZ KENOSEE PARK PRIDE 87D 801545

MATKA 370425 961 CZ 144000370425961
 OMM ZAA 167 LEACHMAN HOSS 10654079
 MM 93424 647 CZ 144647093424
 MMM 11983 571 CZ KENOSEE PARK ISOBEL 20A 715264

Vlastní užítkovost: ve 120d: 186 kg ve 210d: 297 kg v 365d: 465 kg / kříž: 129 cm
 Přírustek od narození: 1174 g / 91 šourek 35 cm
 Věk při ZV 429 dní aktuálně k 23.03.15 hmotnost: 480 kg výška v kříži: 129 cm

| PLEMENNÉ HODNOTY | | | | | | LINEARNÍ HODNOCENÍ | | | | | | | | | | | |
|------------------|----|----|-----|----|-----|--------------------|-----|-----|------|------|-----|-----|----|----|----|---|----|
| | pp | ru | pp | ru | TR | KT | OS | UT | Hmot | kříž | TR | KT | OS | UT | CE | | |
| BÝK | PE | 89 | 99 | ME | 116 | 88 | 96 | 101 | 102 | 101 | | | | | | | |
| MATKA | PE | 91 | 108 | ME | 117 | 85 | 89 | 102 | 105 | 102 | 880 | 143 | 25 | 19 | 18 | 6 | 68 |
| Otec | PE | 93 | 89 | ME | 109 | 93 | 101 | 97 | 96 | 97 | | | | | | | |

HODNOCEN: TR 4 / / 5 KT / / OS / / UT Výsledek:

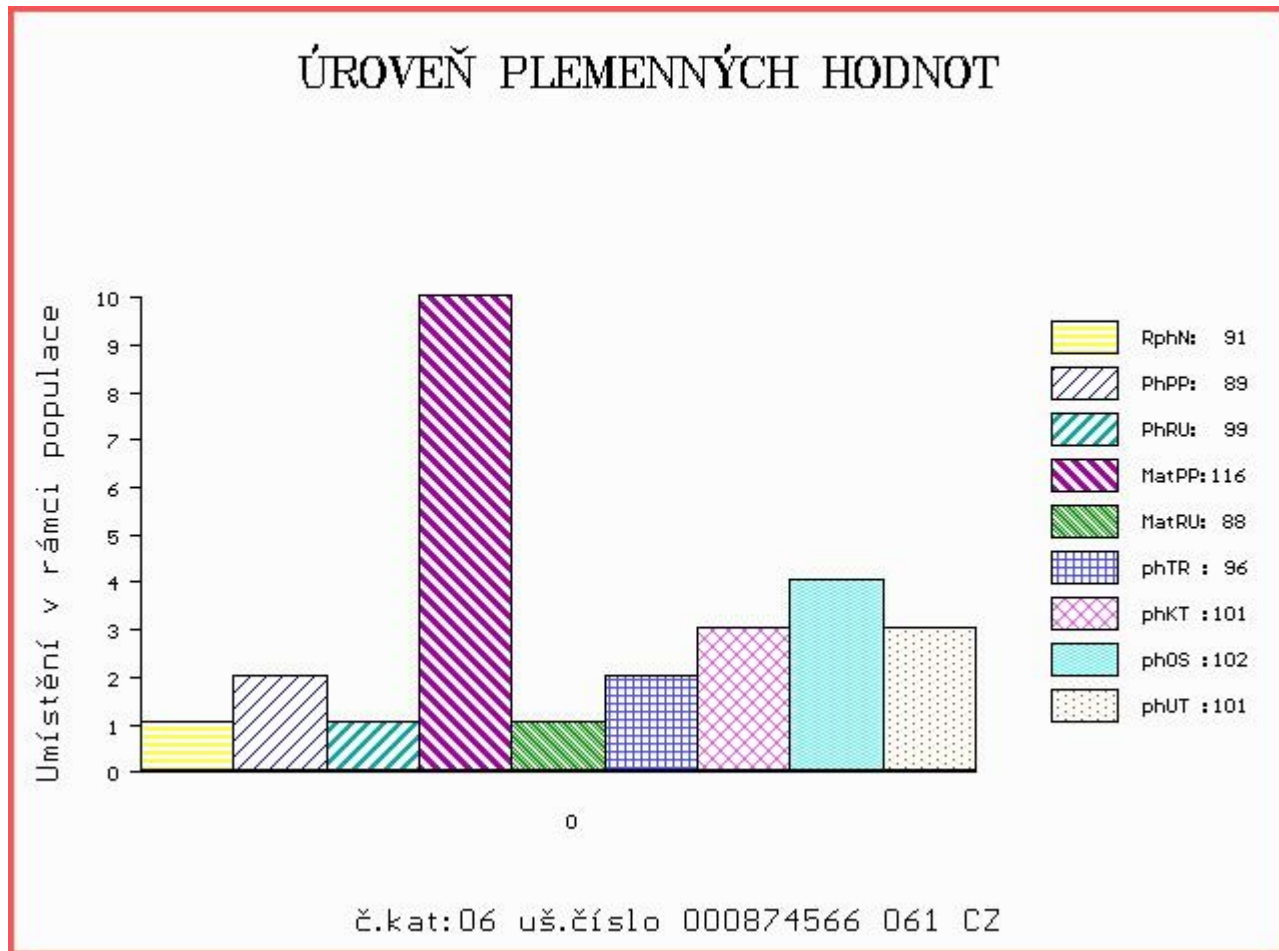

Číslo : 874568 061 CZ AKADEMIK Z RANTÍŘOVA Číslo katalogu 7
 Dat.nar. : 09.03.2014 Plemeno : G100 Aberdeen Angus
 Chovatel : Šašek Vladimír, ing., Rantířov
 Majitel : Šašek Vladimír, ing., Rantířov

OOO AAP 679 ORTEL ZDB 035000532304031
 OO ZAA 774 SIBELIUS ZDB 035000665821031
 MOO 58004 242 CZ KVĚTA ZDB 34M 035000058004242

OTEC PAA 196 ULUM PAVAS 087000693047032

OMO ZAA 523 MARŠÁL TEGRO 133000031375061
 MO 196684 932 CZ PAVLA PAVAS 087000196684932
 MMO 111694 306 CZ LISKA SIMONE PAVAS 087000111694306

OOM ZAA 362 IBRAHIM TEGRO 133284121520
 OM AAP 572 MARCO TEGRO 133000045450061
 MOM 110027 204 CZ 133204110027

MATKA 412374 961 CZ 144000412374961

OMM ZAA 467 KLAS 104M 035282053039
 MM 212485 961 CZ OSMA Z RANTÍŘOVA 144000212485961
 MMM 116025 607 CZ ISIMA Z RANTÍŘOVA 144000116025607

Vlastní užítkovost: ve 120d: 216 kg ve 210d: 340 kg v 365d: 491 kg / kříž: 129 cm
 Přírustek od narození: 1235 g / 99 šourek 35 cm
 Věk při ZV 429 dní aktuálně k 23.03.15 hmotnost: 505 kg výška v kříži: 129 cm

| PLEMENNÉ HODNOTY | | | | | | | | | | LINEARNÍ HODNOCENÍ | | | | | | |
|------------------|----|----|-----|----|-----|-----|-----|-----|-----|--------------------|------|-----|----|----|----|------|
| | pp | ru | pp | ru | TR | KT | OS | UT | | Hmot | kříž | TR | KT | OS | UT | CE |
| BÝK | PE | 94 | 113 | ME | 102 | 103 | 110 | 112 | 113 | 113 | | | | | | |
| MATKA | PE | 96 | 109 | ME | 97 | 107 | 108 | 106 | 106 | 108 | 680 | 142 | 22 | 19 | 18 | 7 66 |
| OTEC | PE | 99 | 106 | ME | 104 | 99 | 111 | 112 | 113 | 113 | | | | | | |

HODNOCEN: TR 4 / / 7 KT / / OS / / UT Výsledek:

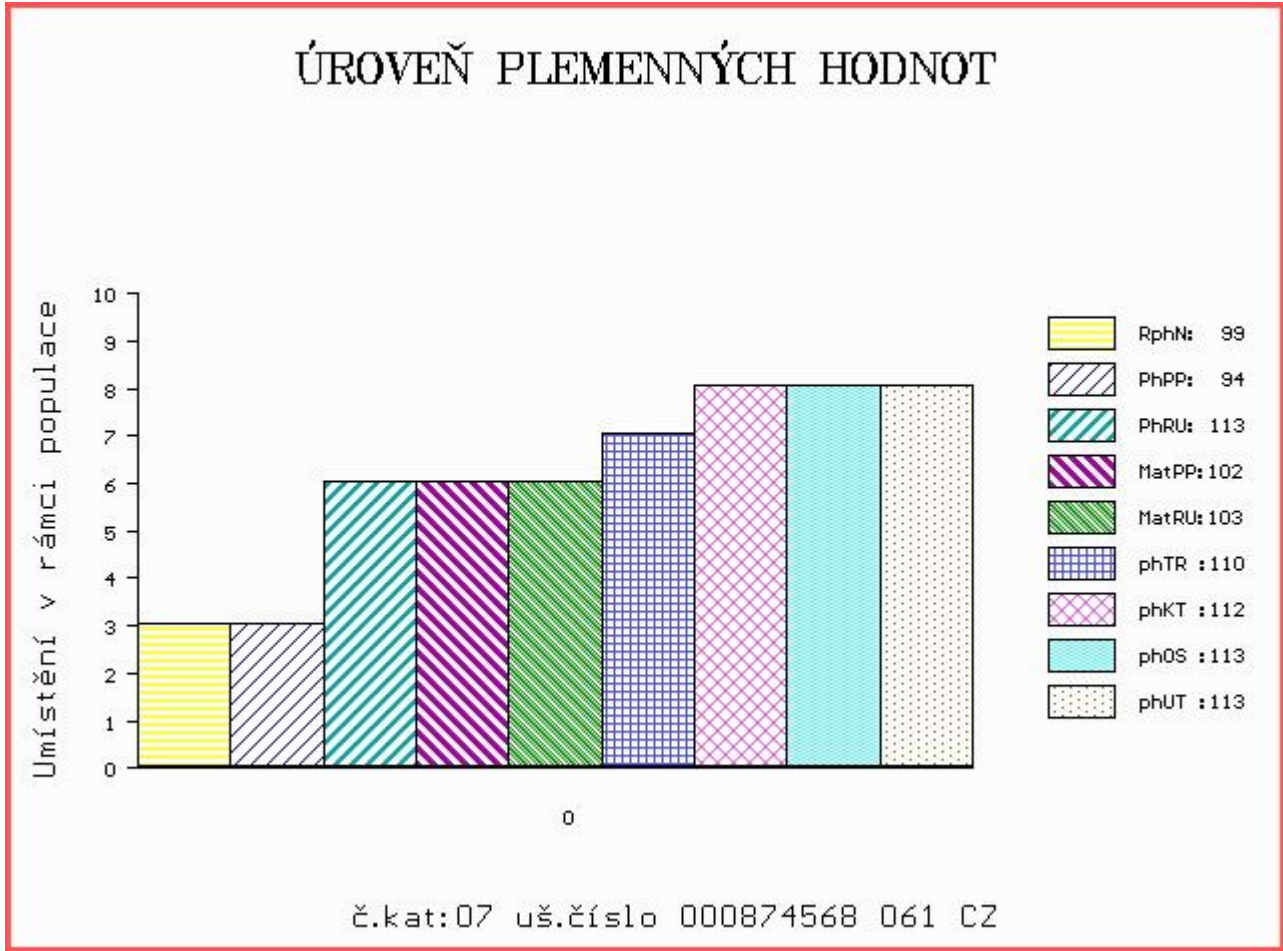

Číslo : **874569 061 CZ AKUMULÁTOR Z RANTÍŘOVA** Číslo katalogu 8
 Dat.nar. : 14.03.2014 Plemeno : G100 Aberdeen Angus
 Chovatel : Šašek Vladimír,ing.,Rantířov
 Majitel : Šašek Vladimír,ing.,Rantířov

OOO AAP 679 ORTEL ZDB 035000532304031
 OO ZAA 774 SIBELIUS ZDB 035000665821031
 MOO 58004 242 CZ KVĚTA ZDB 34M 035000058004242

Otec PAA 196 ULUM PAVAS 087000693047032
 OMO ZAA 523 MARŠÁL TEGRO 133000031375061
 MO 196684 932 CZ PAVLA PAVAS 087000196684932
 MMO 111694 306 CZ LISKA SIMONE PAVAS 087000111694306

OOM AAP 151 HUNTER ABS 014117002360
 OM AAP 272 AFM KRASAVEC 027282043802
 MOM 487 117 CZ KENOSEE PARK PRIDE 87D 801545

MATKA 16923 961 CZ LADA Z RANTÍŘOVA 144000016923961
 OMM ZAA 167 LEACHMAN HOSS 10654079
 MM 93427 647 CZ DÁŠA Z RANTÍŘOVA 144647093427
 MMM 11983 571 CZ KENOSEE PARK ISOBEL 20A 715264

Vlastní užítkovost: ve 120d: **189 kg** ve 210d: **305 kg** v 365d: **478 kg** / kříž: **128 cm**
 Přírustek od narození: **1219 g / 104** šourek **36 cm**
 Věk při ZV **424** dní aktuálně k 23.03.15 hmotnost: **488 kg** výška v kříži: **128 cm**

| PLEMENNÉ HODNOTY | | | | | | | | | | LINEARNÍ HODNOCENÍ | | | | | | |
|------------------|----|----|-----|----|-----|-----|-----|-----|-----|--------------------|------|-----|----|----|----|------|
| | pp | ru | pp | ru | TR | KT | OS | UT | | Hmot | kříž | TR | KT | OS | UT | CE |
| BÝK | PE | 99 | 102 | ME | 97 | 100 | 95 | 102 | 105 | 102 | | | | | | |
| MATKA | PE | 86 | 108 | ME | 96 | 98 | 101 | 104 | 105 | 104 | 790 | 140 | 21 | 22 | 20 | 7 70 |
| Otec | PE | 99 | 106 | ME | 104 | 99 | 111 | 112 | 113 | 113 | | | | | | |

HODNOCEN: TR 4 / / 6 KT / / OS / / UT Výsledek:

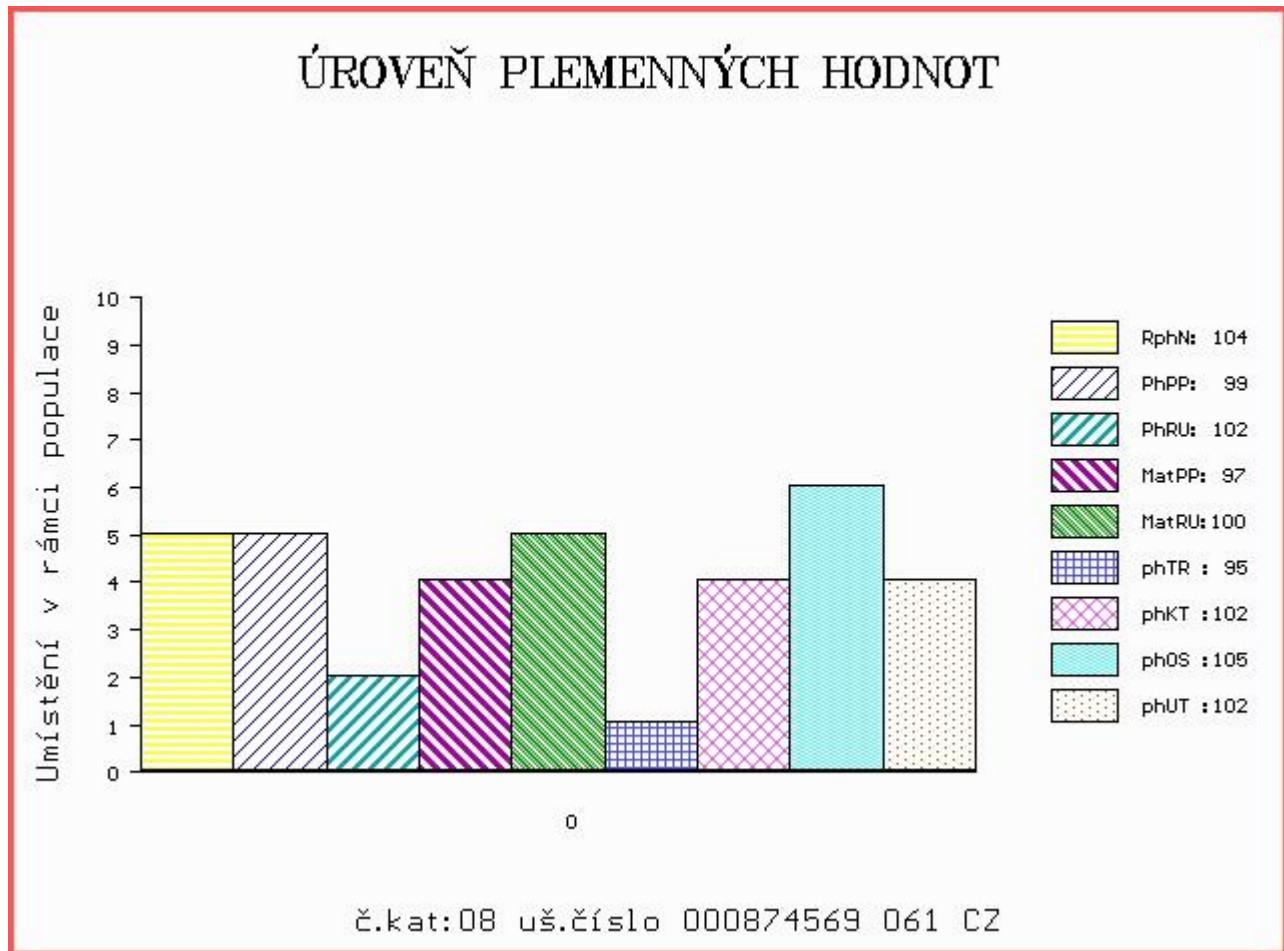

Býci vyřazení před základním výběrem

Číslo : **843010 061 CZ AKCIONÁŘ Z RANTÍŘOVA** Číslo katalogu 9
 Dat.nar. : 03.02.2014 Plemeno : G100 Aberdeen Angus
 Chovatel : Šašek Vladimír,ing.,Rantířov
 Majitel : Šašek Vladimír,ing.,Rantířov

OOO ZAA 566 RED SOUTH VIEV NO EQUAL 28H 917962
 OO ZAA 630 OLŠE RED POLFIN 339000521333072
 MOO 16635 971 CZ RED SKALIČKA KLÁRA ET 373000016635971

OTEC ZAA 768 STAR RED TEGRO 133000666607061
 OMO ZAA 321 FINESA RED JORDAN 096282038074
 MO 50625 961 CZ MARIKA BLACK RF TEGRO 133000050625961
 MMO 124823 204 CZ JUTTA TEGRO 133000124823204

OOM ZAA 362 IBRAHIM TEGRO 133284121520
 OM AAP 572 MARCO TEGRO 133000045450061
 MOM 110027 204 CZ 133204110027

MATKA 412377 961 CZ 144000412377961
 OMM ZAA 305 HLAS 035517007470
 MM 120576 607 CZ 144000120576607
 MMM 108634 607 CZ 144607108634

Vlastní užitkovost: ve 120d: **192 kg** ve 210d: **331 kg** v 365d: **496 kg** / kříž: **0 cm**
 Přírustek od narození: **1247 g / 110** šourek **0 cm**
 Věk při ZV **463** dní aktuálně k 23.03.15 hmotnost: **545 kg** výška v kříži: **128 cm**

| | | PLEMENNÉ HODNOTY | | | | | | LINEARNÍ HODNOCENÍ | | | | | | | | |
|-------|----|------------------|-----|----|-----|-----|-----|--------------------|-----|------|-------|-----|----|----|----|------|
| | | pp | ru | pp | ru | TR | KT | OS | UT | Hmot | kříž | TR | KT | OS | UT | CE |
| BÝK | PE | 108 | 115 | ME | 96 | 105 | 106 | 111 | 113 | 112 | | | | | | |
| MATKA | PE | 91 | 102 | ME | 100 | 109 | 103 | 104 | 105 | 105 | 770 / | 142 | 25 | 19 | 18 | 6 68 |
| OTEC | PE | 108 | 132 | ME | 97 | 99 | 110 | 112 | 111 | 114 | | | | | | |

HODNOCEN: TR 3 / / 7 KT / / OS / / UT Výsledek: **před ZV-VT**

ÚROVEŇ PLEMENNÝCH HODNOT

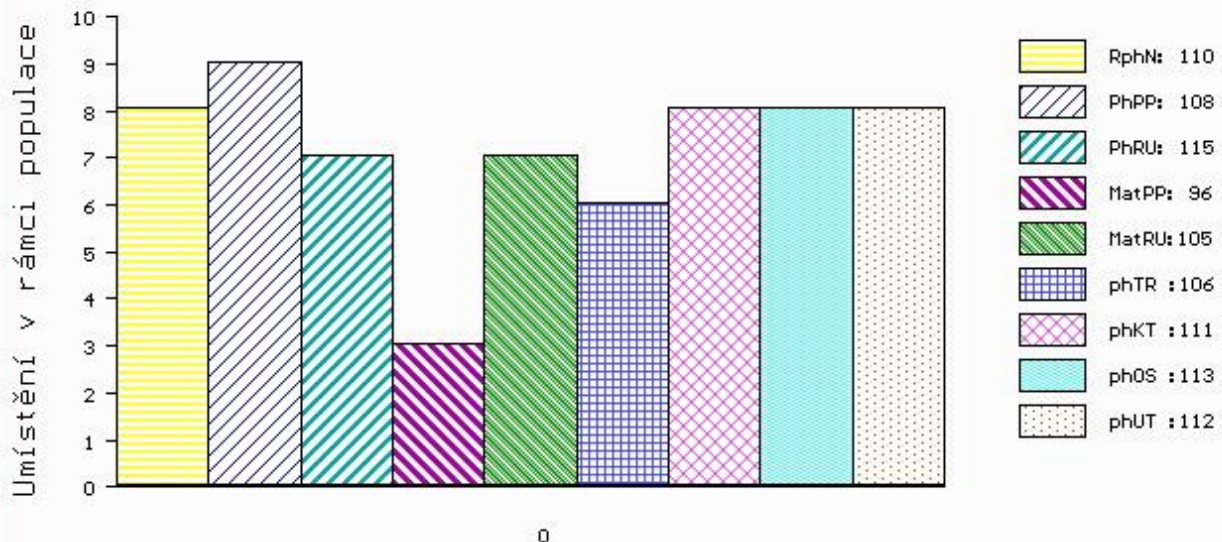

č.kat:09 uš.číslo 000843010 061 CZ

Číslo : **874567 061 CZ AGENT Z RANTÍŘOVA** Číslo katalogu 10
 Dat.nar. : 09.03.2014 Plemeno : G100 Aberdeen Angus
 Chovatel : Šašek Vladimír,ing.,Rantířov
 Majitel : Šašek Vladimír,ing.,Rantířov

OOO 269 367 TC STOCKMAN 365 11994601
 OO ZAI 176 SRV HEDEBO KNOBEL ET 75663-00660
 MOO 11754822 US VДАР LUCY 834 11754822

Otec ZAA 578 SRV HEDEBO 880 75663-00880
 OMO 269 041 SRV HEDEBO POWER 75663-00229
 MO 7566300489 DK SRV HEDEBO 489 75663-00489
 MMO 8357800023 DK ORUM GIGGA 83578-00023

OOM AAP 151 HUNTER ABS 014117002360
 OM AAP 272 AFM KRASAVEC 027282043802
 MOM 487 117 CZ KENOSEE PARK PRIDE 87D 801545

MATKA 113604 961 CZ 144000113604961
 OMM ZAA 224 EXPRES 9876E 066351009876
 MM 116011 607 CZ 144000116011607
 MMM 93422 647 CZ 144647093422

Vlastní užítkovost: ve 120d: **185 kg** ve 210d: **290 kg** v 365d: **474 kg** / kříž: **126 cm**
 Přírustek od narození: **1214 g / 91** šourek **0 cm**
 Věk při ZV **429** dní aktuálně k 23.03.15 hmotnost: **490 kg** výška v kříži: **126 cm**

| PLEMENNÉ HODNOTY | | | | | | | | | | LINEARNÍ HODNOCENÍ | | | | | | |
|------------------|----|----|-----|----|-----|----|-----|-----|-----|--------------------|-------|-----|----|----|----|------|
| | pp | ru | pp | ru | TR | KT | OS | UT | | Hmot | kříž | TR | KT | OS | UT | CE |
| BÝK | PE | 99 | 98 | ME | 119 | 97 | 92 | 97 | 99 | 98 | | | | | | |
| MATKA | PE | 96 | 107 | ME | 124 | 98 | 100 | 103 | 104 | 103 | 650 / | 145 | 23 | 19 | 20 | 7 69 |
| Otec | PE | 99 | 95 | ME | 112 | 94 | 98 | 100 | 100 | 101 | | | | | | |

HODNOCEN: TR 3 / / 6 KT / / OS / / UT Výsledek: **před ZV-VT**

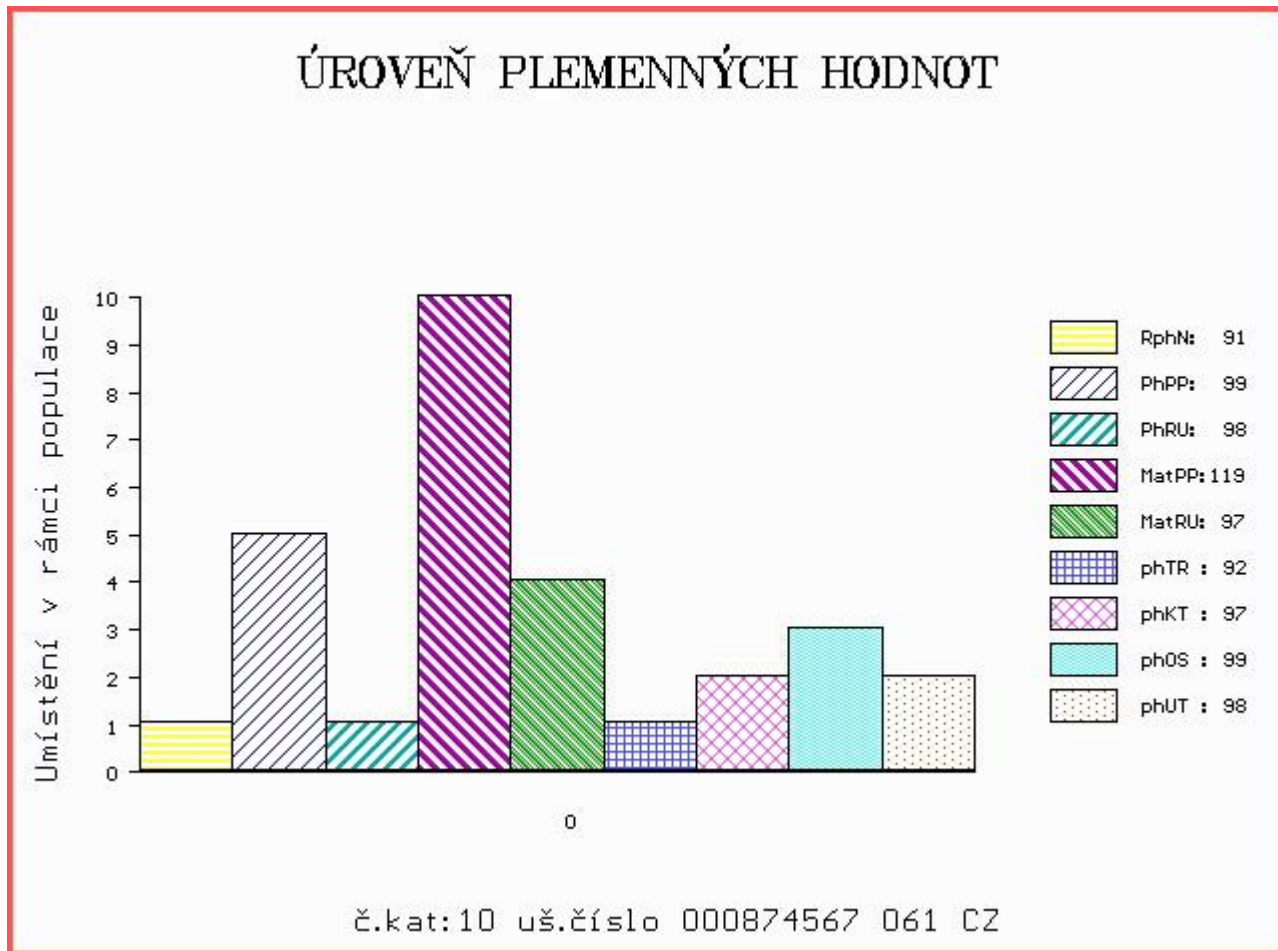

LIVE
STOCK
VÝSTAVA
ZVÍŘAT

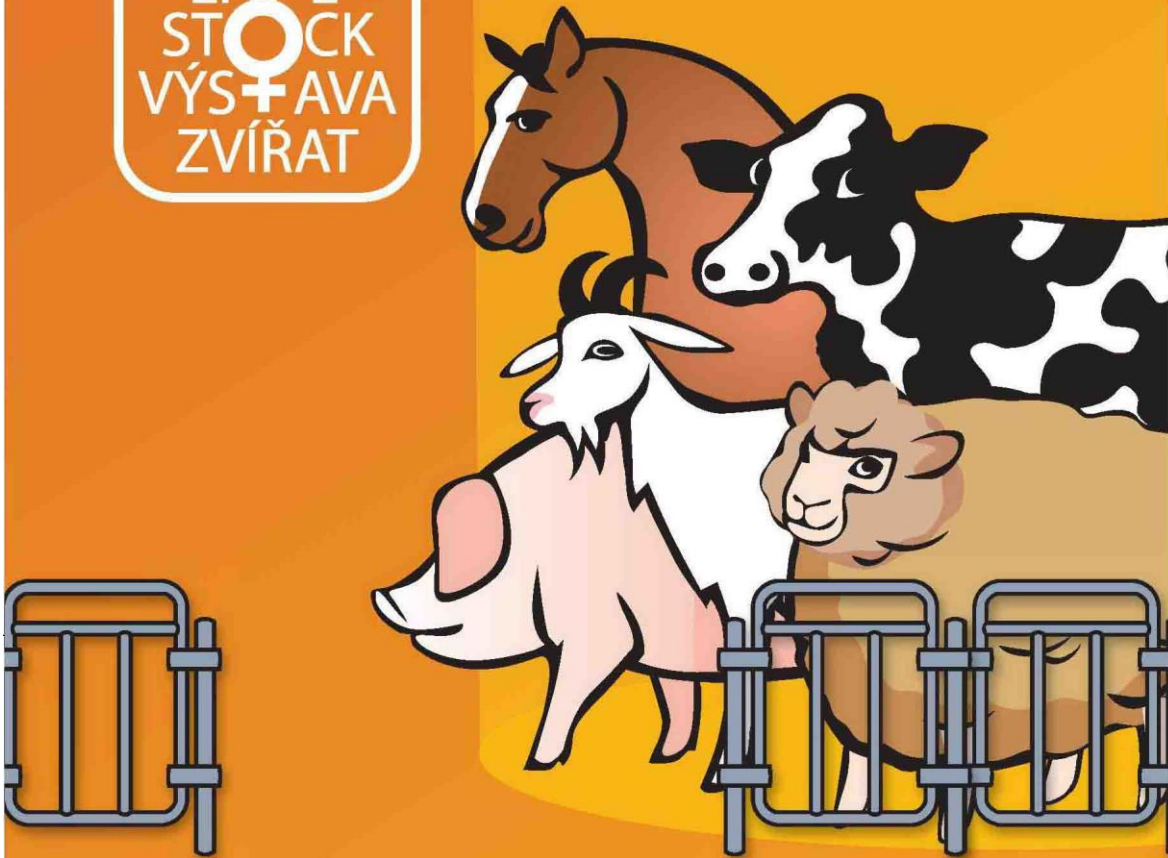

**NÁRODNÍ VÝSTAVA HOSPODÁŘSKÝCH
ZVÍŘAT A ZEMĚDĚLSKÉ TECHNIKY**
25.–28.6.2015 BRNO – VÝSTAVIŠTĚ

Souběžně konané akce:



PROPET

www.vystavazvirat.cz



Central
European
Exhibition
Centre

BVV



**Veletřhy
Brno**