

**KATALOG ZÁKLADNÍHO VÝBĚRU**  
**dne 13.5.2015**  
**Farka Martin, Todně - Březí**  
**začátek cca 15,00 hod.**

Č. k.	Číslo býčka	OTEC st.reg.	DATUM NAROZENÍ	PLEM	HM. kg	KŘ. cm	Přír. g	od RPH	nar.	CHOVATEL
1	840823	031 CZ ZLM 031	11.01.14	Y100	552	138	1164	g	88	Farka Martin, Todně
2	840824	031 CZ ZLI 929	15.01.14	Y100	672	140	1464	g	107	Farka Martin, Todně
3	840825	031 CZ ZLI 921	16.01.14	Y100	574	138	1217	g	89	Farka Martin, Todně
4	840826	031 CZ ZLI 294	20.01.14	Y100	614	143	1340	g	93	Farka Martin, Todně
5	840827	031 CZ ZLI 650	20.01.14	Y100	602	136	1311	g	105	Farka Martin, Todně
6	840829	031 CZ ZLI 929	11.02.14	Y100	504	136	1177	g	109	Farka Martin, Todně
7	840830	031 CZ ZLI 921	18.02.14	Y100	544	140	1253	g	89	Farka Martin, Todně
8	840832	031 CZ ZLM 031	24.03.14	Y100	572	144	1468	g	102	Farka Martin, Todně

**Plemenné hodnoty uvedené v katalogu jsou spočítány k 31.3.2015**



<p><b>Sekretariát:</b> ČSCHMS Praha Těšnov 17 11705 Praha 1 Mobil : +420 724 007 860 Telefon : +420 221 812 865 E-mail : <a href="mailto:info@cschms.cz">info@cschms.cz</a></p>	<p><b>Ředitel PK</b> Kopecký Jan Osík 201 569 67 Osík u Litomyšle Mobil : +420 724 007 862 Telefon : +420 461 612 809 E-mail : <a href="mailto:kopeckv@cschms.cz">kopeckv@cschms.cz</a></p>	<p><b>Adresa PK</b> Stará Anna Osvoboditelů 35/9 410 02 Lovosice Mobil : +420 724 073 641 E-mail : <a href="mailto:stara@cschms.cz">stara@cschms.cz</a></p>
---	---	---

<i>Den</i>	<i>Datum</i>	<i>Začátek</i> *	<i>OPB , chovatel</i>	<i>Ks**</i>	<i>Plemena</i>	<i>Dražba</i>
Pondělí	20.4.2015	9,00	<i>OPB Janovice</i>	34	AA,HE,CH,LI,MS	<i>hodinu po skončení ZV</i>
		15,00	<i>Reinold Manfred,Stará Červená Voda</i>	4	MS	x
		16,00	<i>ZD Agroholding Bernartice</i>	1	PI	x
Úterý	21.4.2015	8,00	<i>OPB Cunkov</i>	60	LI	<i>hodinu po skončení ZV</i>
		16,00	<i>Farma Kozák s.r.o.</i>	1	LI	x
		16,30	<i>Dvořák Karel,Starcova Lhota</i>	3	LI	
		17,00	<i>Kačírek Pavel,Nový Kostelec</i>	1	LI	x
Středa	22.4.2015	9,00	<i>OPB Cunkov</i>	39	AA,CH	<i>hodinu po skončení ZV</i>
		16,00	<i>Bartůněk Karel, Přílepov</i>	2	HE	x
		17,00	<i>Žížala Josef ml.,Úročnice</i>	4	MS	x
Čtvrtek	23.4.2015	9,00	<i>OPB Cunkov</i>	41	BA,BM,HE,MS,PI,SA	<i>hodinu po skončení ZV</i>
		16,00	<i>Bouda Petr ing.,Voděrádky</i>	6	CH	x
		17,30	<i>Zobal Vlastimil,Bor u Březnice</i>	5	CH	x
Pátek	24.4.2015	9,00	<i>OPB Měcholupy</i>	48	AA,BA,HE,MS,	<i>hodinu po skončení ZV</i>
		13,00	<i>Měcholupská zemědělská a.s.</i>	5	CH,MS	x
		17,00	<i>Nejdl Martin,Kvaslice</i>	2	AA	x
		17,00	<i>Nejdl Zdeněk,Kvaslice</i>	3	AA	x
Sobota	25.4.2015	9,00	<i>Kubík Dušan,Třebčice</i>	1	HE	x
		10,00	<i>Šumavský angus spol.s r.o.Soběsuky</i>	26	AA	x
		15,00	<i>Žaloudek Roman,Ptenín</i>	2	SS	x
		16,00	<i>Vacík Václav,Roupov</i>	15	GA,SS	x
Neděle	26.4.2015	8,00	<i>Šuranský Jaroslav,Otín,Planá u M.L.</i>	4	CH	x
		9,30	<i>Tůmová Anna ing.,M.Lázně</i>	3	AA	x
		12,00	<i>Chlupáčková Hana,Ing.,Ležnice</i>	3	MS	x
			<i>UFARMA spol s.r.o.,Čistá u R.-Ležnice</i>	1	CH	x
		13,00	<i>Danko Jan, Lobzy</i>	6	CH	x
		15,00	<i>Vaňousek Vladimír,farma Javorná</i>	6	SA	x
		17,00	<i>MORAVIA ZL Cheb spol sro.,Kopanina</i>	5	AA	x
Pondělí	27.4.2015	9,00	<i>OPB Kundratice</i>	56	AA,CH,LI,MS,	<i>hodinu po skončení ZV</i>
		12,00	<i>Zatloukal Jan,Velké Dvorce</i>	7	CH	x
		16,00	<i>Černý Josef Ing.,Raková</i>	1	CH	x
		17,00	<i>Nováková Hana,Sirá</i>	4	CH	x
Úterý	28.4.2015	9,00	<i>OPB H.Jadruž</i>	23	CH,MS	<i>hodinu po skončení ZV</i>
		13,00	<i>Skalický J.,Libnov</i>	19	AA	x
Středa	29.4.2015	9,00	<i>OPB Benešov</i>	52	CH	<i>hodinu po skončení ZV</i>
Čtvrtek	30.4.2015	9,00	<i>OPB Benešov</i>	34	BA,LI,PI	<i>hodinu po skončení ZV</i>
		16,00	<i>Farma Kaliště s.r.o.Č.Libchavy</i>	7	LI	x
Pátek	1.5.2015	8,00	<i>Antoš Jiří,Kopidlno</i>	2	CH	x
		10,00	<i>Lainka B.,farma Zdoňov</i>	4	MS	x
		12,00	<i>Zuzánek J.,ing,Bernartice</i>	3	CH	x
		14,00	<i>Zemědělská a.s.Výšina</i>	2	LI	x
Sobota	2.5.2015	8,00	<i>MU Brno - ŠZP Žabčice</i>	3	GS,MS,SA	x
		9,00	<i>Agrochyt s.r.o.Mohelno</i>	1	MS	x
		10,00	<i>Poláková Zdenka,Dolní Libochová</i>	2	MS	x
		10,30	<i>Hatlák Vlastimil,Meziboří</i>	10	CH	x
		12,30	<i>Statek Mitrov,a.s.</i>	14	AA	x
		14,30	<i>Hrtús Miroslav,Mírovka</i>	2	BA	x
		15,30	<i>ZD Pozovice</i>	12	CH	x
Neděle	3.5.2015	8,00	<i>Šeda J.,Helvíkovice</i>	5	LI	x
		9,00	<i>Paďour Leopold,Lukavice</i>	2	BA	x
		11,00	<i>Fišar Filip.,Lhotka</i>	3	LI	x
		15,00	<i>Montážně obchodní firma s.r.o.,B.Mlýn</i>	32	BB,GS,LI,PP,UU,VV	x

Den	Datum	Začátek *	OPB , chovatel	Ks*	Plemena	Dražba
Pondělí	4.5.2015	9,00	OPB Benešov	38	MS	hodinu po skončení ZV
		14,30	Družstvo Velký Újezd	7	CH	x
		16,00	Sumega Petr, Heřmanice u Oder	1	MS	x
		16,30	VFU Brno ŠZP Nový Jičín	2	LI	x
Úterý	5.5.2015	9,00	OPB Benešov	19	AA,HE	hodinu po skončení ZV
		15,00	Minaříková Hana,Hluk	2	BA	x
		16,00	Dolňácko a.s.Hluk	1	BA	x
Středa	6.5.2015	9,00	OPB Osík	54	CH	hodinu po skončení ZV
Čtvrtek	7.5.2015	9,00	OPB Osík	24	LI,BM,HE,PI,PP	hodinu po skončení ZV
		15,00	Novotný Milan,Mezihoří	1	PP	x
Pátek	8.5.2015	9,00	Liponova a.s.,Lipoltice	34	CH	x
		15,00	Nečtinská zemědělská a.s.	38	LI	x
Sobota	9.5.2015	9,00	Zemědělská společnost Blšany	5	MS	x
		11,00	Družstvo vlastníků Libeň - Vtelno	4	CH	x
		13,30	Šilhanová Marie,Nová Ves	5	MS	x
		15,00	Šťastný Antonín,SZ,Vědlice	2	BA	x
		16,30	Hromas Jan,Stvolínky	2	AA	x
		17,30	Hodbod' Gustav,Libštát	1	GS	x
Neděle	10.5.2015	9,00	Farma Kaliště s.r.o.Č.Libchavy	6	LI	x
		12,00	VETLABFARM s.r.o.D.Dobrouč	11	AA	x
		15,00	Jaroš Zdeněk,Rosička	1	PI	x
Pondělí	11.5.2015	9,00	OPB Osík	32	AA,BA,MS	hodinu po skončení ZV
		16,00	Dvořák Josef,ing.,Telecí	10	AA	x
Úterý	12.5.2015	9,00	Marek Petr,Častonín	6	GS,BA	x
			Marková M.,Častonín	1	BA	x
		10,00	Kratochvíl David,Ing.,Horní Cerekev	1	MS	x
		11,00	Tegro s.r.o. Těšenov	13	AA	x
		14,00	Šašek Vl.,Rantířov	13	AA	x
		17,00	KLAS a.s. Číhošť	2	UU	x
Středa	13.5.2015	9,00	Habr František ml.,SZ,Báňovice	5	MS	x
		11,00	Egert Jiří,ing.,Lomnice n.Lužnicí	10	AA	x
		12,30	Tájek Jaroslav,Zvíkov	2	SA	x
		15,00	Farka Martin,Todně	8	LI	x
		17,00	Lepša Vladimír,Pěčín	1	MS	x
Čtvrtek	14.5.2015	9,00	ZD Brloh	21	AA,MS	x
		12,30	Placanda Jakub,Křenovice	1	MS	x
		13,00	Vondrušková Věra,Protivec	1	SA	x
		14,30	Kofroň Jan,Ing.,Radhostice	11	AA	x
		17,00	Kraml Eduard,Stachy	3	SA	x
Pátek	15.5.2015	9,00	Statek Kašperské Hory s.r.o.	4	MS	x
		10,30	Kubal Radek, Albrechtice	1	LI	x
		11,00	Kubal Petr,Podmokly	4	MS	x
		13,00	Valenta Petr,Budyně	2	MS	x
		14,00	Černěveský Háj s.r.o.	3	LI	x
		15,00	Maletická farma s.r.o.	5	CH,LI	x
		16,30	Diviš Miroslav,Láz	5	LI,MS	x

\* začátky ZV u chovatelů jsou orientační

\*\* počty býků na začátku odchovu

## Vysvětlivky ke zkratkám ve jménech v katalogu :

ET	- býček narozen po embryotrasferu
RED	- zbarvení red angus
P,V	- bezrohý / volný roh - heterozygot (MS,CH,LI,BA)
PP	- bezrohý – homozygot stanoven testem DNA (MS,CH,LI,BA)
R	- rohatý (MS)
+/+	- homozygot s alelami způsobujícími běžné osvalení (GS)
+ /MH	- heterozygot s jednou alelou podmiňující dvojí osvalení (GS)
MH/MH	- homozygot - obě alely podmiňující dvojí osvalení (GS – oddíl „B“ PK )

### U matek plemene BA

Třída	Výška kříž (cm)	Hmotnost (kg)	RPH přímý efekt	RPH mat. efekt	RPH osvalení
SE	147 a více	800 a více	105 a vic	103 a vic	103 a vic
EC	147 a více	800 a více	105 a vic	pod 103	103 a vic
EM	147 a více	800 a více	pod 105	103 a vic	pod 103
CM	pod 147	pod 800	105 a vic	103 a vic	103 a vic
C1	pod 147	pod 800	105 a vic	pod 103	103 a vic
M1	pod 147	pod 800	pod 105	103 a vic	pod 103

### Popisky grafu úrovně plemenných hodnot

Jednotlivé plemenné hodnoty jsou rozděleny do pásem na základě výpočtu kvantilu normálního rozložení, které udávají, jak si konkrétní jedinec stojí v porovnání s průměrem populace plemenných býčků odchovaných v období 2010 - 2015.

pásma	Pozice býka v rámci populace	zkratka	Popis údaje v grafu
10	býk patří hodnotou RPH do 10 % nejlepších býků v daném ukazateli	<i>RphT</i>	RPH pro přírůstek v testu
9	býk patří hodnotou RPH do 20 % nejlepších býků v daném ukazateli	<i>RphN</i>	RPH pro životní přírůstek
8	býk patří hodnotou RPH do 30 % nejlepších býků v daném ukazateli	<i>RpPP</i>	RPH pro přímý efekt porody
7	býk patří hodnotou RPH do 40 % nejlepších býků v daném ukazateli	<i>RpRU</i>	RPH pro přímý efekt růst
6	býk patří hodnotou RPH do 50 % nejlepších býků v daném ukazateli	<i>MatPP</i>	RPH pro maternální efekt porody
5	býk patří hodnotou RPH do průměru býků v daném ukazateli	<i>MatRU</i>	RPH pro maternální efekt růst
4	býk patří hodnotou RPH do 60 % nejlepších býků v daném ukazateli	<i>phTR</i>	RPH pro lineární hodnocení těl. rámec
3	býk patří hodnotou RPH do 70 % nejlepších býků v daném ukazateli	<i>phKT</i>	RPH pro lineární hodnocení kap. těla
2	býk patří hodnotou RPH do 80 % nejlepších býků v daném ukazateli	<i>phOS</i>	RPH pro lineární hodnocení osvalení
1	býk patří hodnotou RPH do 90 % nejlepších býků v daném ukazateli	<i>phUT</i>	RPH pro lineární hodnocení užit. typ

### Hlavní selekční kritéria pro výběr do plemenitby na OPB a odchovu u chovatele

Hlavním selekčním kritériem bude pouze lineární hodnocení při základním výběru.

#### Důvody vyřazení před základním výběrem

- hodnocení tělesného rámce (1,2,3 body dle parametrů daného plemene)
- hodnocení bodů za hmotnost v 365 dnech (1,2,3 body dle parametrů daného plemene)
- nepředvedení býka k základnímu výběru na ohlávce nebo na vodící tyči
- na základě rozhodnutí majitele býka o jeho vyřazení
- zdravotní důvody (displazie varlat, apod.)

#### Důvody vyřazení při základním výběrem

- hodnocení délky těla (1,2,3 body dle parametrů daného plemene)
- hodnocení ukazatelů kapacity těla (1,2,3 body dle parametrů daného plemene)
- hodnocení ukazatelů osvalení (1,2,3 body dle parametrů daného plemene)
- hodnocení užitkové typu (1,2,3 body dle parametrů daného plemene)
- závažné vady exteriéru při základním výběru
- neodpovídající funkčnost končetin při základním výběru
- zdravotní důvody (displazie varlat, apod.)

## Reklamační řád pro základní výběry býků

Majitel odchovávaného býčka má právo podat reklamaci proti rozhodnutí výběrové komise (ČSCHMS). Tato reklamační může mít písemnou nebo ústní formu. Po skončení základního výběru býků vyzve předseda výběrové komise k podání případných protestů (reklamací). Reklamační se podává nejpozději do 60-ti minut od výzvy předsedy výběrové komise. Reklamační se podává předsedovi výběrové komise. Jménem majitele býka může jednat také zástupce OPB. Po vznesení reklamační následuje nové předvedení býka. Reklamační je podmíněna složením nevratné kauce 1000 Kč, přičemž polovina z této částky je určena pro provozovatele OPB a polovina pro ČSCHMS. Tato kauce musí být složena okamžitě v hotovosti v době podání reklamační předsedovi výběrové komise.

V případě shodného verdiktu výběrové komise a majitele býka je platný tento shodný verdikt.

V případě neshody mezi verdiktem výběrové komise a majitelem býka bude proveden nový základní výběr. Provedení nového základního výběru je podmíněno složením kauce 5000 Kč za každého reklamovaného býka. Kauce se skládá na účet ČSCHMS nejpozději do 10-ti kalendářních dnů ode dne provedení základního výběru. V případě, že nebudou peníze připsány na účet v daném termínu, platí původní verdikt výběrové komise a reklamační se dále neřeší. Nový základní výběr se uskuteční do 30-ti dnů od sporného výběru na místě, kde byla podána reklamační, pokud se obě strany nedohodnou jinak. Většinové složení komise nesmí být totožné se složením komise, která vynesla sporný verdikt. O složení komise rozhoduje ČSCHMS po dohodě s příslušným chovatelským klubem a Radou PK daného plemene. O závěru nového základního výběru je sepsán nový výběrový protokol. Proti tomuto rozhodnutí se již nelze dále odvolat. V případě, že je potvrzeno původní rozhodnutí výběrové komise, propadá kauce ve prospěch ČSCHMS, v opačném případě se vrací majiteli býka do 10-ti kalendářních dní od provedení nového základního výběru. Náklady spojené s novým základním výběrem nese strana, která při svém rozhodnutí či jednání nebyla v právu.

V každém případě se o reklamaci vede písemný zápis. Rozhodnutí výběrové komise se váže ke konkrétnímu zvířeti v konkrétním čase a není možno se na něj odvolávat v případných následných sporech. Schváleno výborem ČSCHMS dne 21.3.2006 v Hradištku pod Medníkem, změny schváleny VČS dne 6.9.2007.



<b>Sekretariát:</b> ČSCHMS Praha Těšnov 17 11705 Praha 1 Mobil : +420 724 007 860 Telefon : +420 221 812 865 E-mail : <a href="mailto:info@cschms.cz">info@cschms.cz</a>	<b>Ředitel PK</b> <i>Kopecký Jan</i> Osík 201 569 67 Osík u Litomyšle Mobil : +420 724 007 862 Telefon : +420 461 612 809 E-mail : <a href="mailto:kopecky@cschms.cz">kopecky@cschms.cz</a>	<b>Adresa PK</b> <i>Stará Anna</i> Osvoboditelů 35/9 410 02 Lovosice Mobil : +420 724 073 641 E-mail : <a href="mailto:stara@cschms.cz">stara@cschms.cz</a>
---	--	---

Číslo : **840823 031 CZ ASTOR Z TODNĚ P** Číslo katalogu 1  
 Dat.nar. : 11.01.2014 Plemeno : Y100 Limousine  
 Chovatel : Farka Martin, Todně  
 Majitel : Farka Martin, Todně

OOO 273 500 CAPP A P 05.792 92011  
 OO 272 072 CERRY P 05.801 15832  
 MOO 576747316 DE LAMY 05.767 47316

**OTEC ZLM 031 CAYTANO PP 05.346 47544**  
 OMO 273 418 HUNTER P 03.447 54848  
 MO 578862370 DE DOREEN P 05.788 62370  
 MMO 578011513 DE DONATE 05.780 11513

OOM ZLI 294 LOUXOR 1995010819  
 OM ZLI 374 LILIE Z KALIŠTĚ 031053020507  
 MOM 355 517 CZ DOUBRAVKA Z KALIŠTĚ 031517000355

**MATKA 450259 931 CZ UZDA Z TODNĚ 397000450259931**  
 OMM ZLI 932 CN MAJOR V 05.801 34792  
 MM 986047 961 DE CELINE P 09.860 47961  
 MMM 984769966 DE CINDY P 09.847 69966

Vlastní užitkovost: ve 120d: **175 kg** ve 210d: **294 kg** v 365d: **464 kg** / kříž: **131 cm**  
 Přírustek od narození: **1164 g / 88** šourek **36 cm**  
 Věk při ZV **487** dní aktuálně k 20.03.15 hmotnost: **552 kg** výška v kříži: **138 cm**

PLEMENNÉ HODNOTY										LINEARNÍ HODNOCENÍ								
	pp	ru	pp	ru	TR	KT	OS	UT		Hmot	kříž	TR	KT	OS	UT	CE		
BÝK	PE	<b>82</b>	<b>102</b>	ME	<b>93</b>	<b>96</b>	<b>95</b>	<b>94</b>	<b>94</b>	<b>95</b>								
MATKA	PE	<b>79</b>	<b>111</b>	ME	<b>94</b>	<b>96</b>	<b>96</b>	<b>99</b>	<b>101</b>	<b>101</b>	<b>726</b>	<b>/</b>	<b>142</b>	<b>25</b>	<b>21</b>	<b>20</b>	<b>7</b>	<b>73</b>
OTEC	PE	<b>94</b>	<b>100</b>	ME	<b>98</b>	<b>93</b>	<b>106</b>	<b>100</b>	<b>97</b>	<b>100</b>								

HODNOCEN: TR 7 / / 5 KT / / OS / / UT Výsledek:

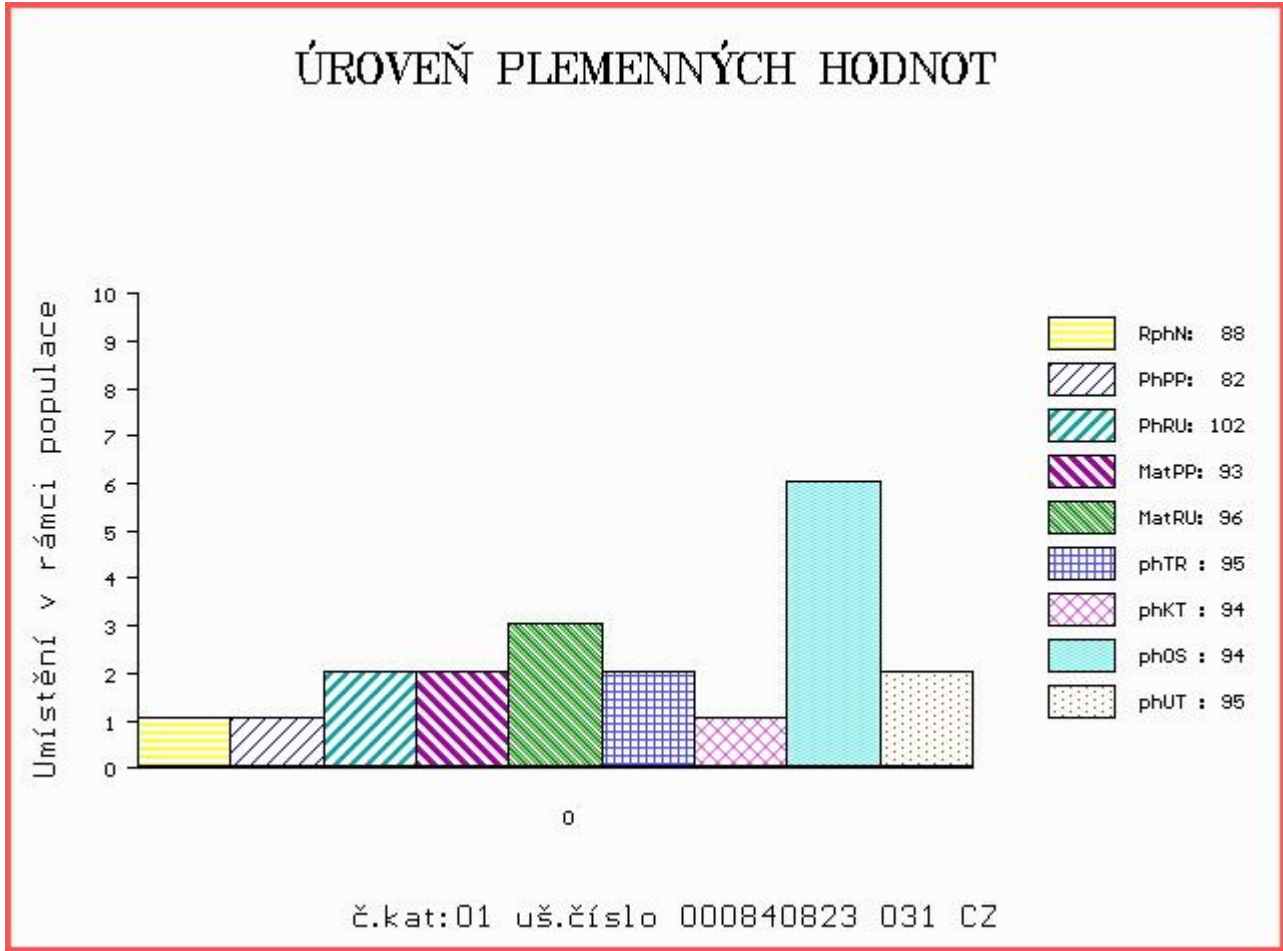

Číslo : **840824 031 CZ ALUIZIO Z TODNĚ V** Číslo katalogu 2  
 Dat.nar. : 15.01.2014 Plemeno : Y100 Limousine  
 Chovatel : Farka Martin, Todně  
 Majitel : Farka Martin, Todně

OOO ZLI 664 GENIAL 8791002491  
 OO 268 705 NELOMBO 1297172653  
 MOO 1289110490 FR ELANCEE 1289110490

**Otec ZLI 929 TOPTORO 8122073617**  
 OMO 262 093 TARVIS RR 1982001611  
 MO 8195125901 FR LAROUSSE 8195125901  
 MMO 8190120089 FR FANCHETTE 8190120089

OOM ZLI 324 MAS DU CLO 2396032213  
 OM ZLI 932 CN MAJOR V 05.801 34792  
 MOM 578520324 DE ODINE P 05.785 20324

**MATKA 986047959 DE HALINA P 09.860 47959**  
 OMM 271 238 CONNONEL 14.002 21491  
 MM 1400427901 DE HOLDE 14.004 27901  
 MMM 1400657921 DE HARDELLE 14.006 57921

Vlastní užítkovost: ve 120d: **201 kg** ve 210d: **349 kg** v 365d: **566 kg** / kříž: **137 cm**  
 Přírustek od narození: **1464 g / 107** šourek **37 cm**  
 Věk při ZV **483** dní aktuálně k 20.03.15 hmotnost: **672 kg** výška v kříži: **140 cm**

PLEMENNÉ HODNOTY										LINEARNÍ HODNOCENÍ						
	pp	ru	ME	pp	ru	TR	KT	OS	UT	Hmot	kříž	TR	KT	OS	UT	CE
BÝK	PE	99	109	ME	92	99	110	115	116	116						
MATKA	PE	97	97	ME	99	106	106	107	107	108	764	143	24	21	21	7 73
Otec	PE	100	123	ME	91	85	110	112	112	112						

HODNOCEN: TR 8 / /10 KT / / OS / / UT Výsledek:

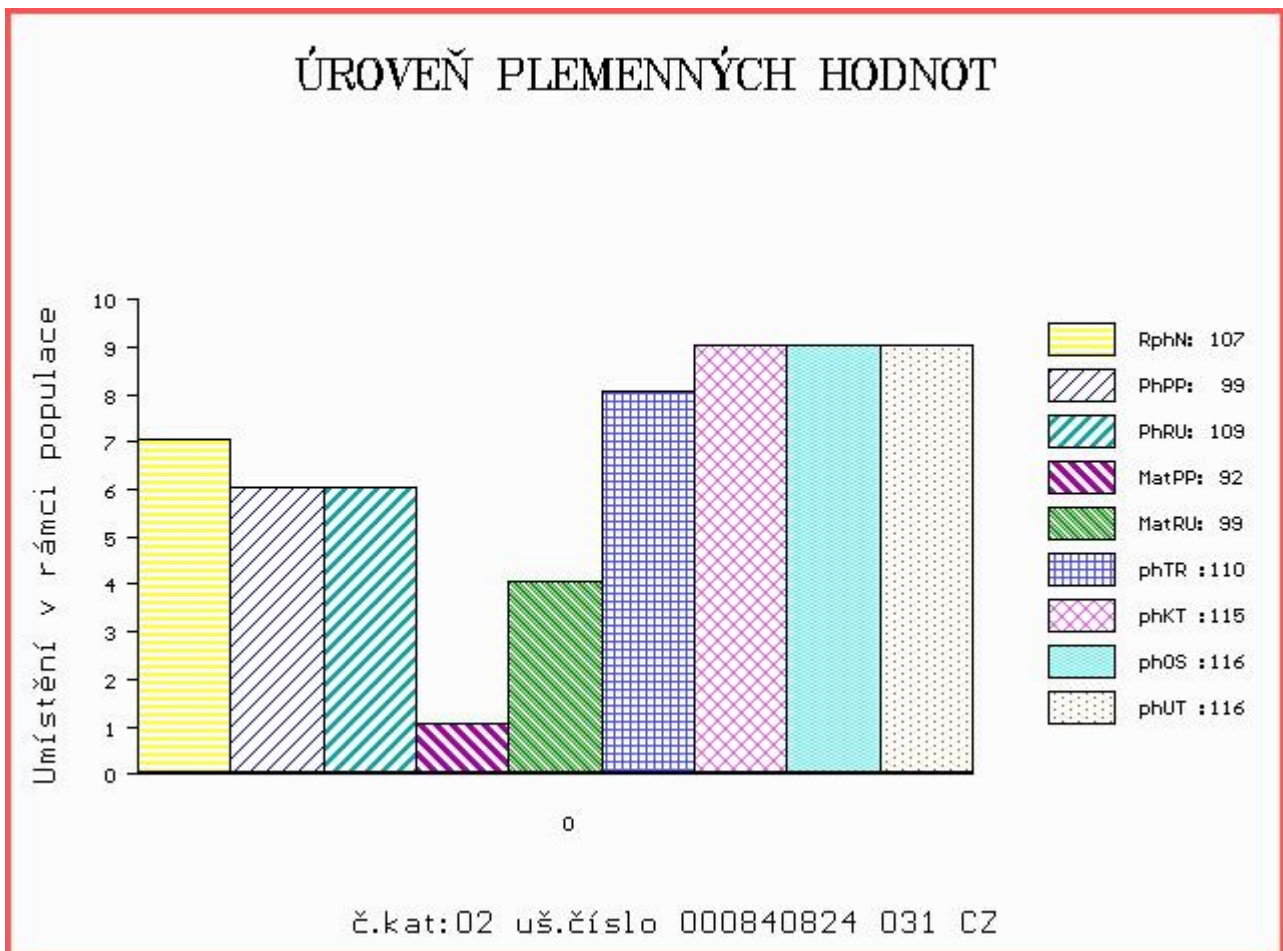

Číslo : 840825 031 CZ AZAVEDO Z TODNĚ P Číslo katalogu 3  
 Dat.nar. : 16.01.2014 Plemeno : Y100 Limousine  
 Chovatel : Farka Martin, Todně  
 Majitel : Farka Martin, Todně

OOO 272 286 HERALD P 03.460 95934  
 OO 272 237 HERGEN P 03.478 67209  
 MOO 340618425 DE GABI 03.406 18425

**Otec ZLI 921 HINZ PP 05.347 27253**  
 OMO 272 238 LORENZO 07.673 33350  
 MO 579669189 DE NURIA P 05.796 69189  
 MMO 578026039 DE NATHALIE P 05.780 26039

OOM 268 918 GOLIATH 8791007675  
 OM ZLI 442 HAMMEL OSVALD 64467-00722  
 MOM 6446700237 DK HAMMEL DIKKE 64467-00237

**MATKA 326218 931 CZ TREFA Z LOČENIC 056000326218931**  
 OMM ZLI 268 IONESCO 3693000206  
 MM 234289 931 CZ 056000234289931  
 MMM 47393 931 CZ 056000047393931

Vlastní užitkovost: ve 120d: 173 kg ve 210d: 296 kg v 365d: 500 kg / kříž: 134 cm  
 Přírůstek od narození: 1217 g / 89 šourek 35 cm  
 Věk při ZV 482 dní aktuálně k 20.03.15 hmotnost: 574 kg výška v kříži: 138 cm

PLEMENNÉ HODNOTY										LINEARNÍ HODNOCENÍ								
	pp	ru	pp	ru	TR	KT	OS	UT		Hmot	kříž	TR	KT	OS	UT	CE		
BÝK	PE	76	102	ME	102	97	96	102	104	103								
MATKA	PE	89	114	ME	102	93	98	95	94	96	736	/	147	26	20	21	7	74
Otec	PE	86	95	ME	100	100	101	105	107	106								

HODNOCEN: TR 7 / / 8 KT / / OS / / UT Výsledek:

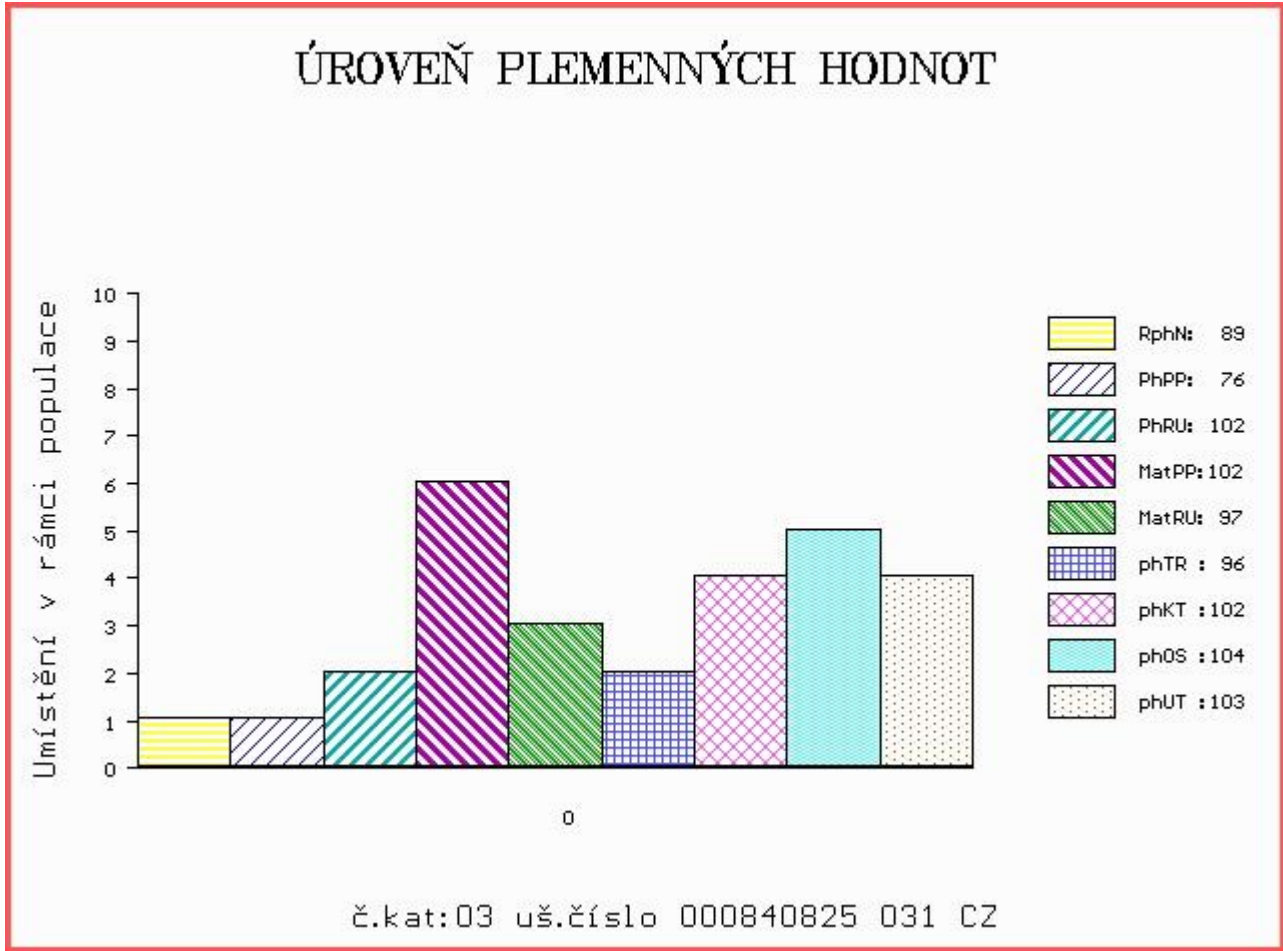



Číslo : **840826 031 CZ AURELIUS Z TODNĚ P** Číslo katalogu 4  
 Dat.nar. : 20.01.2014 Plemeno : Y100 Limousine  
 Chovatel : Farka Martin, Todně  
 Majitel : Farka Martin, Todně

OOO 262 093 TARVIS RR 1982001611  
 OO 265 069 FURIOSO 199000891  
 MOO 1983001620 FR UKRAINE 1983001620

**Otec ZLI 294 LOUXOR 1995010819**  
 OMO 265 621 POMPIER 1979000443  
 MO 1987003331 FR CALYPSO 1987003331  
 MMO 1982009419 FR TEKILA 1982009419

OOM 270 669 ABERG PAN P 58305-00341  
 OM ZLI 553 RYDE URANOS P 57065-00457  
 MOM 5706500398 DK RYDE ROYAL 57065-00398

**MATKA 316576 931 CZ P 397000316576931**  
 OMM 271 026 KENTUCKY THURNSTOCK P 09.352 70839  
 MM 985265 008 DE ANGIE P 09.852 65008  
 MMM 935313643 DE ASTRA P 09.353 13643

Vlastní užitkovost: ve 120d: **189 kg** ve 210d: **301 kg** v 365d: **519 kg** / kříž: **137 cm**  
 Přírůstek od narození: **1340 g / 93** šourek **36 cm**  
 Věk při ZV **478** dní aktuálně k 20.03.15 hmotnost: **614 kg** výška v kříži: **143 cm**

PLEMENNÉ HODNOTY										LINEARNÍ HODNOCENÍ						
	pp	ru	pp	ru	TR	KT	OS	UT		Hmot	kříž	TR	KT	OS	UT	CE
BÝK	PE	91	107	ME	107	100	106	111	113	113						
MATKA	PE	101	100	ME	110	91	94	94	96	96	768 /	148	26	20	20	7 73
Otec	PE	81	119	ME	106	109	101	124	130	125						

HODNOCEN: TR 10 / / 9 KT / / OS / / UT Výsledek:

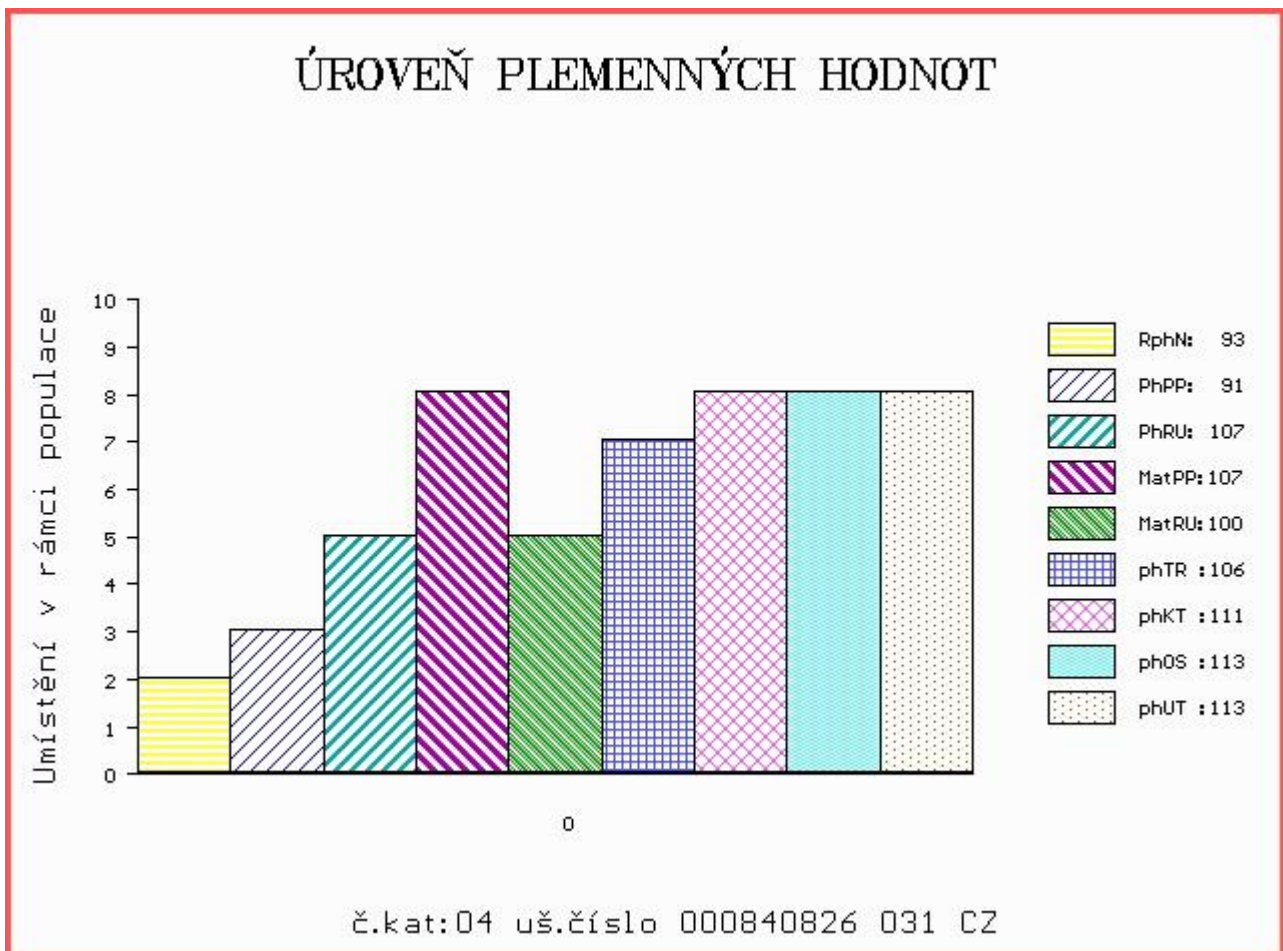

Číslo : 840827 031 CZ ADAM Z TODNĚ P Číslo katalogu 5  
 Dat.nar. : 20.01.2014 Plemeno : Y100 Limousine  
 Chovatel : Farka Martin, Todně  
 Majitel : Farka Martin, Todně

OOO 262 454 DT POLLED THICK SET 01E PP 1233450  
 OO 270 290 TITANES P 06.651 33993  
 MOO 665116739 DE MELISSE 06.651 16739

**Otec ZLI 650 TIGRIS PP 14.026 24243**  
 OMO 270 356 CANON P 14.003 84602  
 MO 1401547615 DE FELCA P 14.015 47615  
 MMO 1400384604 DE FELICI 14.003 84604

OOM ZLI 207 JOUEUR 8794050235  
 OM ZLI 394 LUIS VFU 007081014356  
 MOM 236 517 CZ GAJA VFU 007517000236

**MATKA 260191 931 CZ PANAMA Z TODNĚ 397000260191931**  
 OMM ZLI 167 VOLCAN 1984004136  
 MM 379 517 CZ AMANDA Z KALIŠTĚ 031517000379  
 MMM 4445 571 CZ AMFORA 031571004445

Vlastní užítkovost: ve 120d: 214 kg ve 210d: 328 kg v 365d: 512 kg / kříž: 133 cm  
 Přírůstek od narození: 1311 g / 105 šourek 37 cm  
 Věk při ZV 478 dní aktuálně k 20.03.15 hmotnost: 602 kg výška v kříži: 136 cm

PLEMENNÉ HODNOTY										LINEARNÍ HODNOCENÍ						
	pp	ru	pp	ru	TR	KT	OS	UT		Hmot	kříž	TR	KT	OS	UT	CE
BÝK	PE	94	104	ME	101	97	104	112	113	112						
MATKA	PE	96	101	ME	98	106	103	105	105	104	815	144	25	22	24	8 79
Otec	PE	88	110	ME	107	81	100	117	121	119						

HODNOCEN: TR 6 / / 8 KT / / OS / / UT Výsledek:

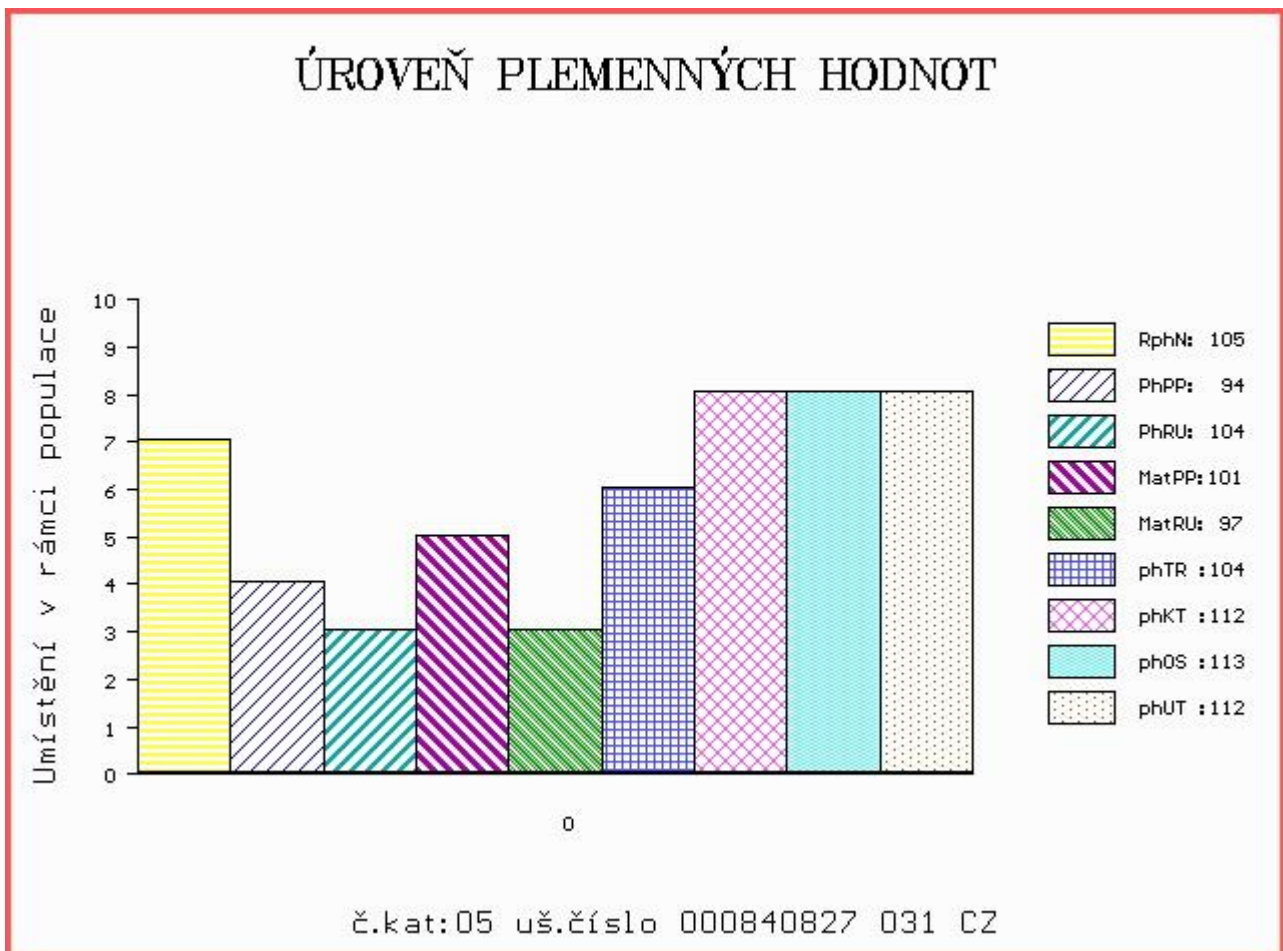

Číslo : 840829 031 CZ AZUR Z TODNĚ V Číslo katalogu 6  
 Dat.nar. : 11.02.2014 Plemeno : Y100 Limousine  
 Chovatel : Farka Martin, Todně  
 Majitel : Farka Martin, Todně

OOO ZLI 664 GENIAL 8791002491  
 OO 268 705 NELOMBO 1297172653  
 MOO 1289110490 FR ELANCEE 1289110490

**OTEC ZLI 929 TOPTORO 8122073617**  
 OMO 262 093 TARVIS RR 1982001611  
 MO 8195125901 FR LAROUSSE 8195125901  
 MMO 8190120089 FR FANCHETTE 8190120089

OOM 272 072 CERRY P 05.801 15832  
 OM ZLM 031 CAYTANO PP 05.346 47544  
 MOM 578862370 DE DOREEN P 05.788 62370

**MATKA 986047976 DE GITTE P 09.860 47976**  
 OMM 271 239 GERRY 77.000 46920  
 MM 532775334 DE GAZELLE 05.327 75334  
 MMM 532016721 DE GINA 05.320 16721

Vlastní užítkovost: ve 120d: 192 kg ve 210d: 290 kg v 365d: 470 kg / kříž: 134 cm  
 Přírustek od narození: 1177 g / 109 šourek 34 cm  
 Věk při ZV 456 dní aktuálně k 20.03.15 hmotnost: 504 kg výška v kříži: 136 cm

PLEMENNÉ HODNOTY										LINEARNÍ HODNOCENÍ						
	pp	ru	pp	ru	TR	KT	OS	UT		Hmot	kříž	TR	KT	OS	UT	CE
BÝK	PE	106	108	ME	91	94	108	103	100	102						
MATKA	PE	97	102	ME	103	99	104	98	96	98	774 /	150	27	22	20	7 76
OTEC	PE	100	123	ME	91	85	110	112	112	112						

HODNOCEN: TR 7 / / 6 KT / / OS / / UT Výsledek:

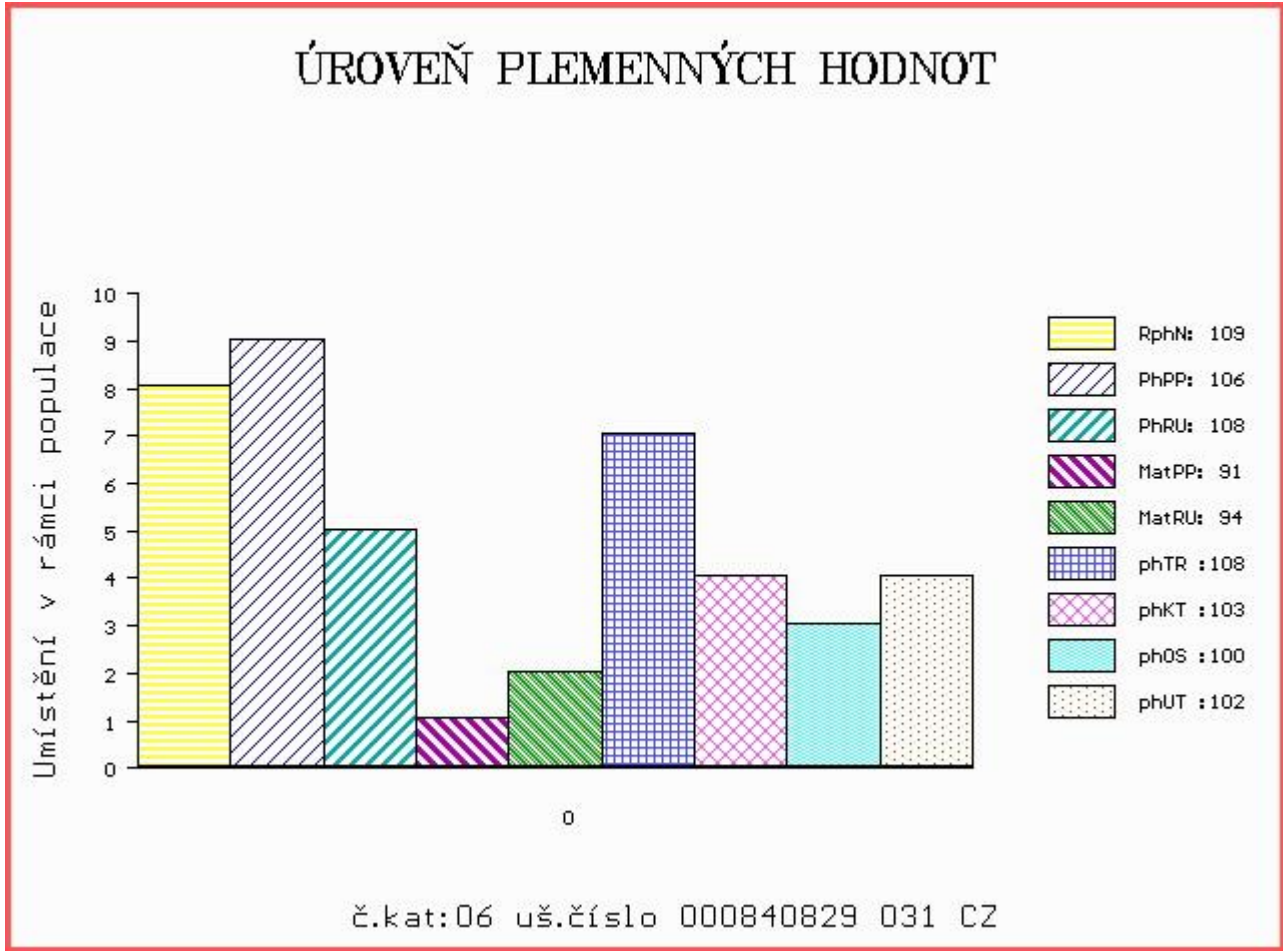

Číslo : 840830 031 CZ AZRAEL Z TODNĚ P Číslo katalogu 7  
 Dat.nar. : 18.02.2014 Plemeno : Y100 Limousine  
 Chovatel : Farka Martin, Todně  
 Majitel : Farka Martin, Todně

OOO 272 286 HERALD P 03.460 95934  
 OO 272 237 HERGEN P 03.478 67209  
 MOO 340618425 DE GABI 03.406 18425

**Otec ZLI 921 HINZ PP 05.347 27253**  
 OMO 272 238 LORENZO 07.673 33350  
 MO 579669189 DE NURIA P 05.796 69189  
 MMO 578026039 DE NATHALIE P 05.780 26039

OOM ZLI 226 EURO 028517000418  
 OM ZLI 276 CHANSON 093387049181  
 MOM 74676 307 CZ 093307074676

**MATKA 260190 931 CZ 397000260190931**  
 OMM ZLI 185 FORBAN 1990001212  
 MM 3131 517 CZ GAMA NEČTINSKÁ 093517003131  
 MMM 74501 307 CZ EPASE 8789013364

Vlastní užítkovost: ve 120d: 227 kg ve 210d: 334 kg v 365d: 497 kg / kříž: 139 cm  
 Přírustek od narození: 1253 g / 89 šourek 36 cm  
 Věk při ZV 449 dní aktuálně k 20.03.15 hmotnost: 544 kg výška v kříži: 140 cm

PLEMENNÉ HODNOTY										LINEARNÍ HODNOCENÍ								
	pp	ru	pp	ru	TR	KT	OS	UT		Hmot	kříž	TR	KT	OS	UT	CE		
BÝK	PE	96	93	ME	101	113	95	97	100	97								
MATKA	PE	111	91	ME	102	114	94	92	93	91	788	/	144	24	20	20	7	71
Otec	PE	86	95	ME	100	100	101	105	107	106								

HODNOCEN: TR 9 / / 8 KT / / OS / / UT Výsledek:

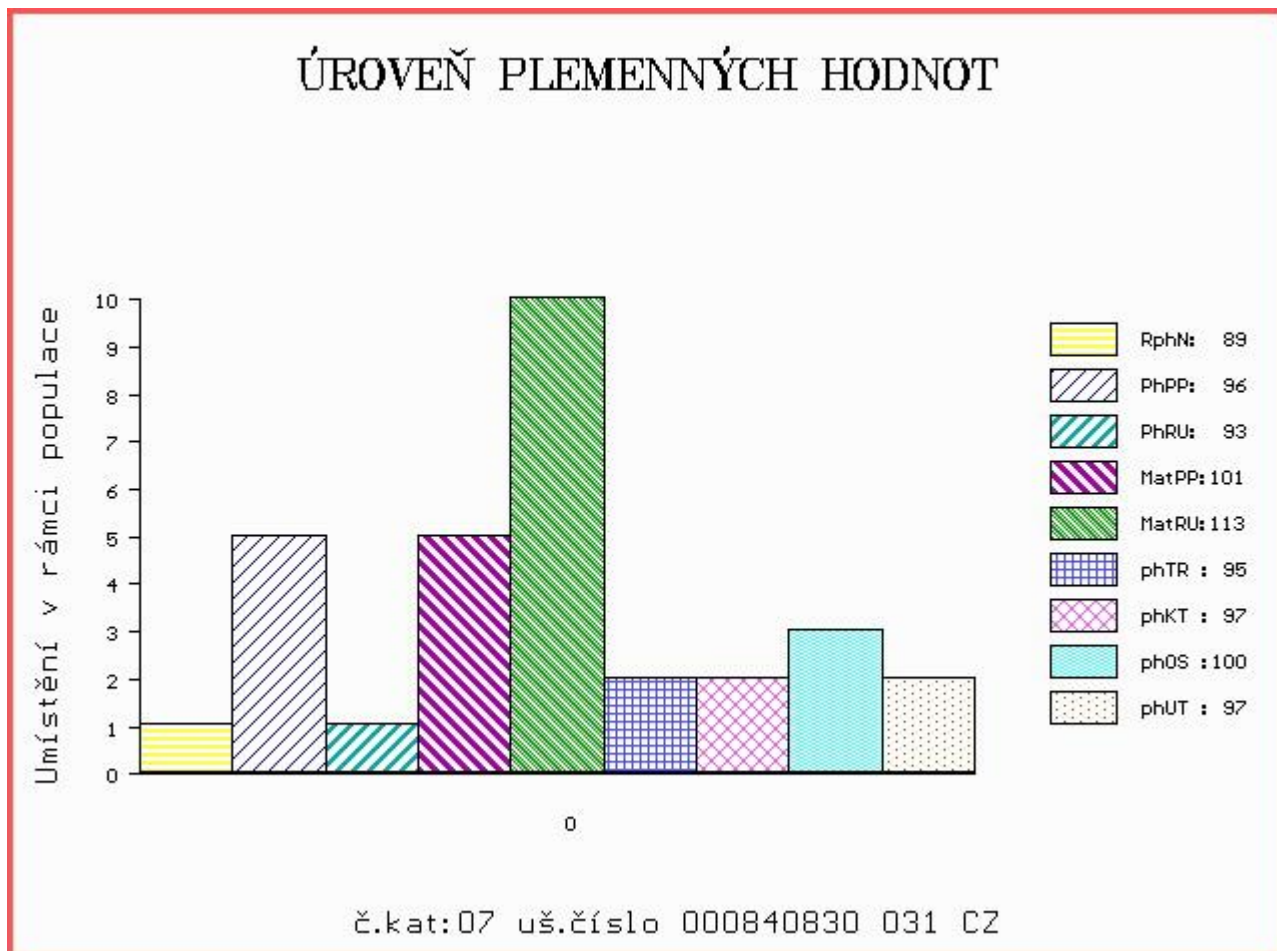

Číslo : **840832 031 CZ AZNAVUR Z TODNĚ P** Číslo katalogu 8  
 Dat.nar. : 24.03.2014 Plemeno : Y100 Limousine  
 Chovatel : Farka Martin, Todně  
 Majitel : Farka Martin, Todně

OOO 273 500 CAPP A P 05.792 92011  
 OO 272 072 CERRY P 05.801 15832  
 MOO 576747316 DE LAMY 05.767 47316

**OTEC ZLM 031 CAYTANO PP 05.346 47544**  
 OMO 273 418 HUNTER P 03.447 54848  
 MO 578862370 DE DOREEN P 05.788 62370  
 MMO 578011513 DE DONATE 05.780 11513

OOM 267 694 CASSIS 4088028055  
 OM ZLI 400 NEUF 2297004114  
 MOM 2294004370 FR JUNGLE 2294004370

**MATKA 316574 931 CZ UFKA Z TODNĚ 397000316574931**  
 OMM ZLI 394 LUIS VFU 007081014356  
 MM 260191 931 CZ PANAMA Z TODNĚ 397000260191931  
 MMM 379 517 CZ AMANDA Z KALIŠTĚ 031517000379

Vlastní užítkovost: ve 120d: **248 kg** ve 210d: **391 kg** v 365d: **577 kg** / kříž: **144 cm**  
 Přírustek od narození: **1468 g / 102** šourek **37 cm**  
 Věk při ZV **415** dní aktuálně k 20.03.15 hmotnost: **572 kg** výška v kříži: **144 cm**

PLEMENNÉ HODNOTY										LINEARNÍ HODNOCENÍ						
	pp	ru	pp	ru	TR	KT	OS	UT		Hmot	kříž	TR	KT	OS	UT	CE
BÝK	PE	<b>98</b>	<b>109</b>	ME	<b>102</b>	<b>105</b>	<b>110</b>	<b>105</b>	<b>104</b>	<b>106</b>						
MATKA	PE	<b>98</b>	<b>99</b>	ME	<b>106</b>	<b>114</b>	<b>93</b>	<b>96</b>	<b>98</b>	<b>97</b>	<b>680</b>	<b>/ 148</b>	<b>26</b>	<b>19</b>	<b>19</b>	<b>7 71</b>
OTEC	PE	<b>94</b>	<b>100</b>	ME	<b>98</b>	<b>93</b>	<b>106</b>	<b>100</b>	<b>97</b>	<b>100</b>						

HODNOCEN: TR 10 / /10 KT / / OS / / UT Výsledek:

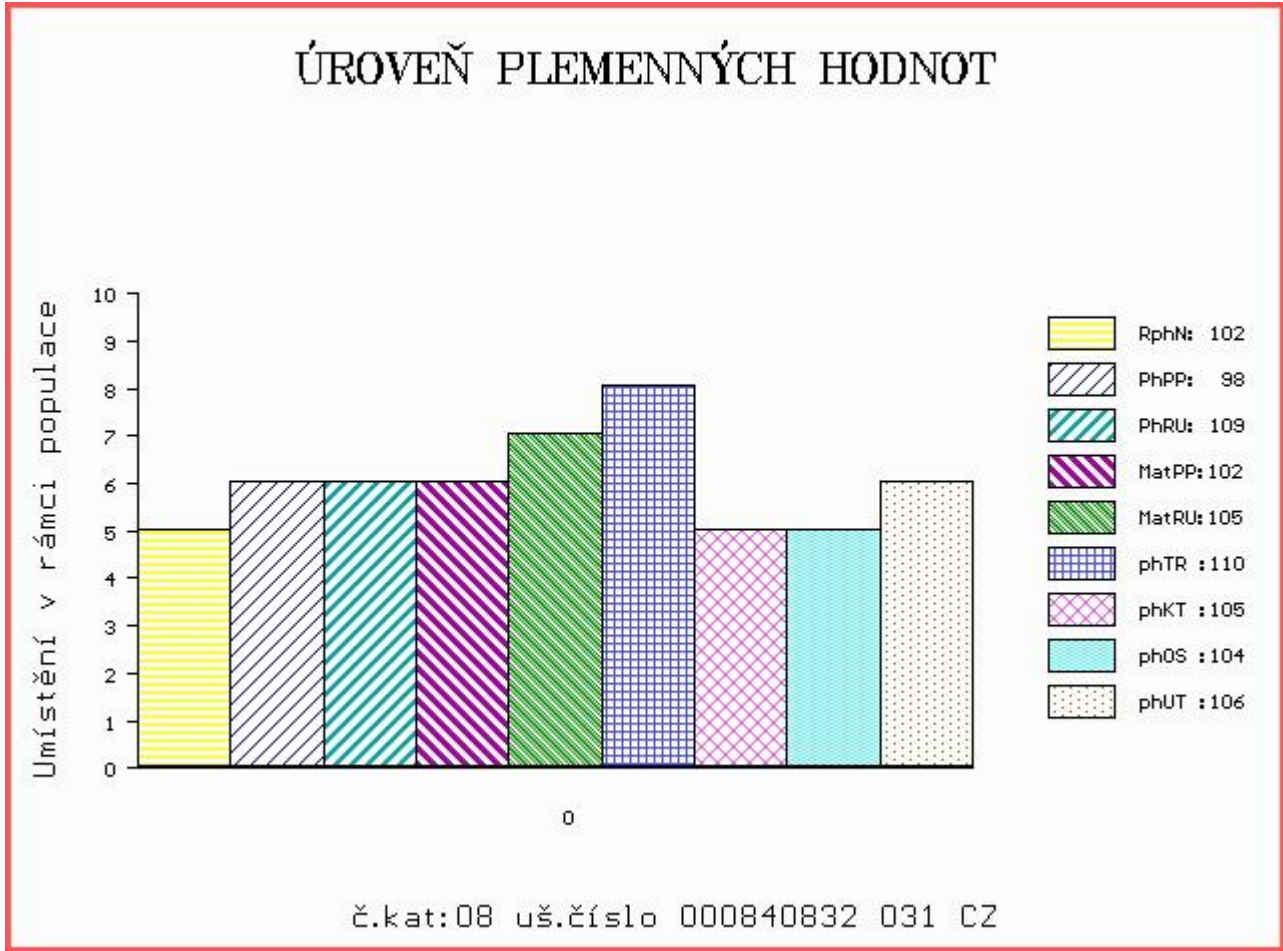

LIVE  
STOCK  
VÝS<sup>♀</sup>AVA  
ZVÍŘAT

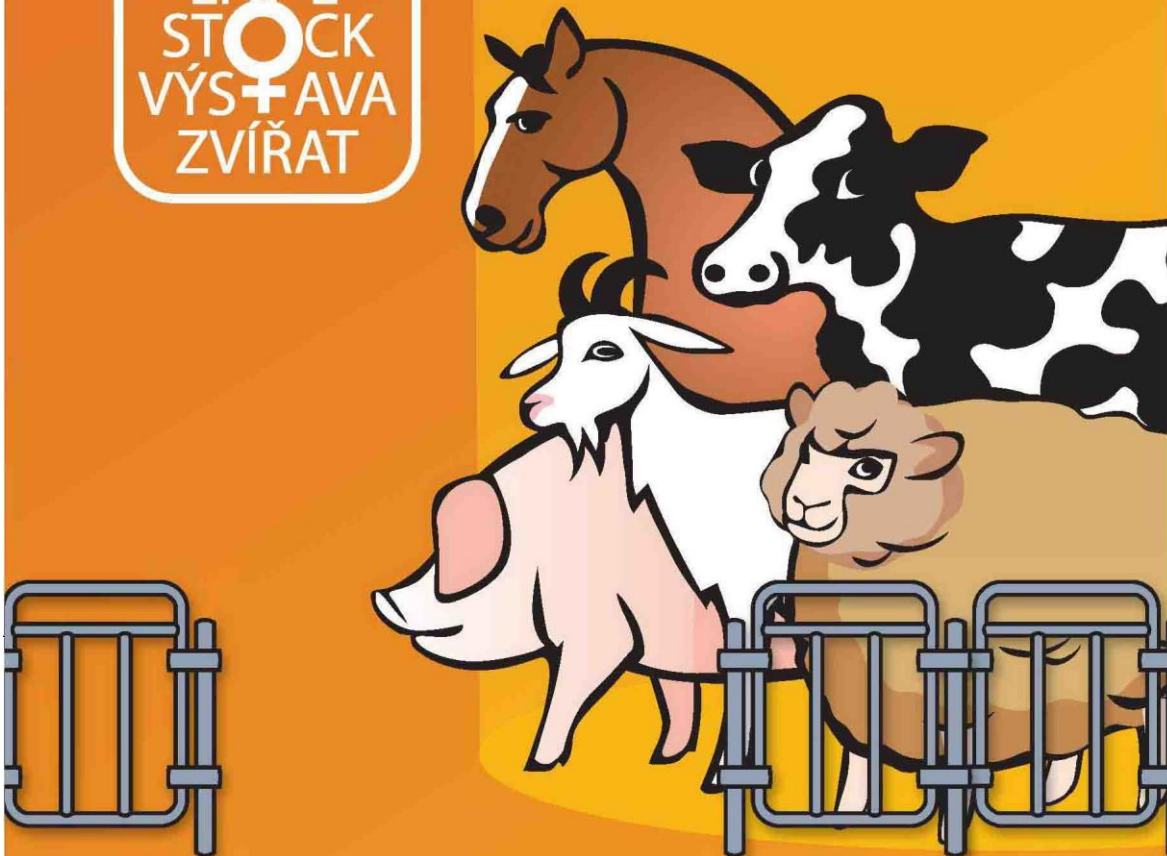

**NÁRODNÍ VÝSTAVA HOSPODÁŘSKÝCH  
ZVÍŘAT A ZEMĚDĚLSKÉ TECHNIKY**  
**25.–28.6.2015 BRNO – VÝSTAVIŠTĚ**

Souběžně konané akce:



**PROPET**

[www.vystavazvirat.cz](http://www.vystavazvirat.cz)



**C**entral  
**E**uropean  
**E**xhibition  
**C**entre

BVV



**Veletřhy  
Brno**