

KATALOG ZÁKLADNÍHO VÝBĚRU
dne 14.5.2015
ZD Brloh
začátek cca 09,00 hod.

Č. k.	Číslo býčka	OTEC st.reg.	DATUM NAROZENÍ	PLEM	HM. kg	KŘ. cm	Přir.od g	nar. RPH	CHOVATEL
1	871384 031	CZ PAA 206	26.01.14	G100	640	137	1442 g	105	ZD Brloh
2	871386 031	CZ PAA 206	27.01.14	G100	720	138	1628 g	109	ZD Brloh
3	871390 031	CZ ZAA 283	02.02.14	G100	618	133	1409 g	102	ZD Brloh
4	871392 031	CZ ZAA 875	04.02.14	G100	626	134	1430 g	112	ZD Brloh
5	871398 031	CZ PAA 206	13.02.14	G100	584	136	1360 g	98	ZD Brloh
6	871403 031	CZ PAA 206	20.02.14	G100	620	135	1457 g	107	ZD Brloh
7	871405 031	CZ ZAA 907	20.02.14	G100	536	135	1266 g	108	ZD Brloh
8	871407 031	CZ ZAA 907	07.03.14	G100	590	139	1423 g	107	ZD Brloh
9	871408 031	CZ ZAA 907	10.03.14	G100	582	139	1445 g	103	ZD Brloh
10	871409 031	CZ ZAA 900	10.03.14	G100	620	135	1537 g	123	ZD Brloh
11	871410 031	CZ ZAA 900	10.03.14	G100	570	136	1411 g	115	ZD Brloh
12	871411 031	CZ ZAA 907	12.03.14	G100	538	132	1336 g	101	ZD Brloh
13	871412 031	CZ ZAA 907	12.03.14	G100	528	130	1302 g	108	ZD Brloh
14	871413 031	CZ ZAA 900	13.03.14	G100	620	133	1544 g	122	ZD Brloh
15	871419 031	CZ ZAA 900	22.03.14	G100	640	137	1617 g	120	ZD Brloh
16	871421 031	CZ ZAA 900	23.03.14	G100	586	139	1499 g	113	ZD Brloh
17	871423 031	CZ ZAA 900	25.03.14	G100	618	137	1595 g	120	ZD Brloh
18	871424 031	CZ ZAA 900	26.03.14	G100	550	136	1418 g	119	ZD Brloh
19	871426 031	CZ ZAA 900	27.03.14	G100	536	132	1377 g	116	ZD Brloh
20	871420 031	CZ ZSI 858	25.03.14	S100	594	142	1518 g	110	ZD Brloh

Býci vyřazení před základním výběrem

Č. k.	Číslo býčka	OTEC st.reg.	Datum narození	Plem. VT HM	Body	CHOVATEL	Důvod vyřazení
21	871425 031	CZ ZAA 907	27.03.14	G100	5 10	ZD Brloh	před ZV-varle

Plemenné hodnoty uvedené v katalogu jsou spočítány k 31.3.2015



Den	Datum	Začátek *	OPB , chovatel	Ks**	Plemena	Dražba
Pondělí	20.4.2015	9,00	OPB Janovice	34	AA,HE,CH,LI,MS	hodinu po skončení ZV
		15,00	Reinold Manfred,Stará Červená Voda	4	MS	x
		16,00	ZD Agroholding Bernartice	1	PI	x
Úterý	21.4.2015	8,00	OPB Cunkov	60	LI	hodinu po skončení ZV
		16,00	Farma Kozák s.r.o.	1	LI	x
		16,30	Dvořák Karel,Starcova Lhota	3	LI	
		17,00	Kačírek Pavel,Nový Kostelec	1	LI	x
Středa	22.4.2015	9,00	OPB Cunkov	39	AA,CH	hodinu po skončení ZV
		16,00	Bartůněk Karel, Přílepov	2	HE	x
		17,00	Žížala Josef ml.,Úročnice	4	MS	x
Čtvrtek	23.4.2015	9,00	OPB Cunkov	41	BA,BM,HE,MS,PI,SA	hodinu po skončení ZV
		16,00	Bouda Petr ing.,Voděrádky	6	CH	x
		17,30	Zobal Vlastimil,Bor u Březnice	5	CH	x
Pátek	24.4.2015	9,00	OPB Měcholupy	48	AA,BA,HE,MS,	hodinu po skončení ZV
		13,00	Měcholupská zemědělská a.s.	5	CH,MS	x
		17,00	Nejdl Martin,Kvaslice	2	AA	x
		17,00	Nejdl Zdeněk,Kvaslice	3	AA	x
Sobota	25.4.2015	9,00	Kubík Dušan,Třebčice	1	HE	x
		10,00	Šumavský angus spol.s r.o.Soběsuky	26	AA	x
		15,00	Žaloudek Roman,Ptenín	2	SS	x
		16,00	Vacík Václav,Roupov	15	GA,SS	x
Neděle	26.4.2015	8,00	Šuranský Jaroslav,Otín,Planá u M.L.	4	CH	x
		9,30	Tůmová Anna ing.,M.Lázně	3	AA	x
		12,00	Chlupáčková Hana,Ing.,Ležnice	3	MS	x
			UFARMA spol s.r.o.,Čistá u R.-Ležnice	1	CH	x
		13,00	Danko Jan, Lobzy	6	CH	x
		15,00	Vaňousek Vladimír,farma Javorná	6	SA	x
		17,00	MORAVIA ZL Cheb spol sro.,Kopanina	5	AA	x
Pondělí	27.4.2015	9,00	OPB Kundratice	56	AA,CH,LI,MS,	hodinu po skončení ZV
		12,00	Zatloukal Jan,Velké Dvorce	7	CH	x
		16,00	Černý Josef Ing.,Raková	1	CH	x
		17,00	Nováková Hana,Sirá	4	CH	x
Úterý	28.4.2015	9,00	OPB H.Jadruž	23	CH,MS	hodinu po skončení ZV
		13,00	Skalický J.,Libnov	19	AA	x
Středa	29.4.2015	9,00	OPB Benešov	52	CH	hodinu po skončení ZV
Čtvrtek	30.4.2015	9,00	OPB Benešov	34	BA,LI,PI	hodinu po skončení ZV
		16,00	Farma Kaliště s.r.o.Č.Libchavy	7	LI	x
Pátek	1.5.2015	8,00	Antoš Jiří,Kopidlno	2	CH	x
		10,00	Lainka B.,farma Zdoňov	4	MS	x
		12,00	Zuzánek J.,ing,Bernartice	3	CH	x
		14,00	Zemědělská a.s.Výšina	2	LI	x
Sobota	2.5.2015	8,00	MU Brno - ŠZP Žabčice	3	GS,MS,SA	x
		9,00	Agrochyt s.r.o.Mohelno	1	MS	x
		10,00	Poláková Zdenka,Dolní Libochová	2	MS	x
		10,30	Hatlák Vlastimil,Meziboří	10	CH	x
		12,30	Statek Mitrov,a.s.	14	AA	x
		14,30	Hrtús Miroslav,Mírovka	2	BA	x
		15,30	ZD Pozovice	12	CH	x
Neděle	3.5.2015	8,00	Šeda J.,Helvíkovice	5	LI	x
		9,00	Paďour Leopold,Lukavice	2	BA	x
		11,00	Fišar Filip.,Lhotka	3	LI	x
		15,00	Montážně obchodní firma s.r.o.,B.Mlýn	32	BB,GS,LI,PP,UU,VV	x

Den	Datum	Začátek *	OPB , chovatel	Ks*	Plemena	Dražba
Pondělí	4.5.2015	9,00	OPB Benešov	38	MS	hodinu po skončení ZV
		14,30	Družstvo Velký Újezd	7	CH	x
		16,00	Sumega Petr, Heřmanice u Oder	1	MS	x
		16,30	VFU Brno ŠZP Nový Jičín	2	LI	x
Úterý	5.5.2015	9,00	OPB Benešov	19	AA,HE	hodinu po skončení ZV
		15,00	Minaříková Hana,Hluk	2	BA	x
		16,00	Dolňácko a.s.Hluk	1	BA	x
Středa	6.5.2015	9,00	OPB Osík	54	CH	hodinu po skončení ZV
Čtvrtek	7.5.2015	9,00	OPB Osík	24	LI,BM,HE,PI,PP	hodinu po skončení ZV
		15,00	Novotný Milan,Mezihoří	1	PP	x
Pátek	8.5.2015	9,00	Liponova a.s.,Lipoltice	34	CH	x
		15,00	Nečtinská zemědělská a.s.	38	LI	x
Sobota	9.5.2015	9,00	Zemědělská společnost Blšany	5	MS	x
		11,00	Družstvo vlastníků Libeň - Vtelno	4	CH	x
		13,30	Šilhanová Marie,Nová Ves	5	MS	x
		15,00	Šťastný Antonín,SZ,Vědllice	2	BA	x
		16,30	Hromas Jan,Stvolínky	2	AA	x
		17,30	Hodbod' Gustav,Libštát	1	GS	x
Neděle	10.5.2015	9,00	Farma Kaliště s.r.o.Č.Libchavy	6	LI	x
		12,00	VETLABFARM s.r.o.D.Dobrouč	11	AA	x
		15,00	Jaroš Zdeněk,Rosička	1	PI	x
Pondělí	11.5.2015	9,00	OPB Osík	32	AA,BA,MS	hodinu po skončení ZV
		16,00	Dvořák Josef,ing.,Telecí	10	AA	x
Úterý	12.5.2015	9,00	Marek Petr,Častonín	6	GS,BA	x
			Marková M.,Častonín	1	BA	x
		10,00	Kratochvíl David,Ing.,Horní Cerekev	1	MS	x
		11,00	Tegro s.r.o. Těšenov	13	AA	x
		14,00	Šásek Vl.,Rantířov	13	AA	x
		17,00	KLAS a.s. Číhošť	2	UU	x
Středa	13.5.2015	9,00	Habr František ml.,SZ,Báňovice	5	MS	x
		11,00	Egert Jiří,ing.,Lomnice n.Lužnicí	10	AA	x
		12,30	Tájek Jaroslav,Zvíkov	2	SA	x
		15,00	Farka Martin,Todně	8	LI	x
		17,00	Lepša Vladimír,Pěčín	1	MS	x
Čtvrtek	14.5.2015	9,00	ZD Brloh	21	AA,MS	x
		12,30	Placanda Jakub,Křenovice	1	MS	x
		13,00	Vondrušková Věra,Protivec	1	SA	x
		14,30	Kofroň Jan,Ing.,Radhostice	11	AA	x
		17,00	Kraml Eduard,Stachy	3	SA	x
Pátek	15.5.2015	9,00	Statek Kašperské Hory s.r.o.	4	MS	x
		10,30	Kubal Radek, Albrechtice	1	LI	x
		11,00	Kubal Petr,Podmokly	4	MS	x
		13,00	Valenta Petr,Budyně	2	MS	x
		14,00	Černěveský Háj s.r.o.	3	LI	x
		15,00	Maletická farma s.r.o.	5	CH,LI	x
	16,30	Diviš Miroslav,Láz	5	LI,MS	x	

* začátky ZV u chovatelů jsou orientační

** počty býků na začátku odchovu

Vysvětlivky ke zkratkám ve jménech v katalogu :

ET	- býček narozen po embryotrasferu
RED	- zbarvení red angus
P,V	- bezrohý / volný roh - heterozygot (MS,CH,LI,BA)
PP	- bezrohý – homozygot stanoven testem DNA (MS,CH,LI,BA)
R	- rohatý (MS)
+/+	- homozygot s alelami způsobujícími běžné osvalení (GS)
+ /MH	- heterozygot s jednou alelou podmiňující dvojí osvalení (GS)
MH/MH	- homozygot - obě alely podmiňující dvojí osvalení (GS – oddíl „B“ PK)

U matek plemene BA

Třída	Výška kříž (cm)	Hmotnost (kg)	RPH přímý efekt	RPH mat. efekt	RPH osvalení
SE	147 a více	800 a více	105 a vic	103 a vic	103 a vic
EC	147 a více	800 a více	105 a vic	pod 103	103 a vic
EM	147 a více	800 a více	pod 105	103 a vic	pod 103
CM	pod 147	pod 800	105 a vic	103 a vic	103 a vic
C1	pod 147	pod 800	105 a vic	pod 103	103 a vic
M1	pod 147	pod 800	pod 105	103 a vic	pod 103

Popisky grafu úrovně plemenných hodnot

Jednotlivé plemenné hodnoty jsou rozděleny do pásem na základě výpočtu kvantilu normálního rozložení, které udávají, jak si konkrétní jedinec stojí v porovnání s průměrem populace plemenných býčků odchovaných v období 2010 - 2015.

pásma	Pozice býka v rámci populace	zkratka	Popis údaje v grafu
10	býk patří hodnotou RPH do 10 % nejlepších býků v daném ukazateli	<i>RphT</i>	RPH pro přírůstek v testu
9	býk patří hodnotou RPH do 20 % nejlepších býků v daném ukazateli	<i>RphN</i>	RPH pro životní přírůstek
8	býk patří hodnotou RPH do 30 % nejlepších býků v daném ukazateli	<i>RpPP</i>	RPH pro přímý efekt porody
7	býk patří hodnotou RPH do 40 % nejlepších býků v daném ukazateli	<i>RpRU</i>	RPH pro přímý efekt růst
6	býk patří hodnotou RPH do 50 % nejlepších býků v daném ukazateli	<i>MatPP</i>	RPH pro maternální efekt porody
5	býk patří hodnotou RPH do průměru býků v daném ukazateli	<i>MatRU</i>	RPH pro maternální efekt růst
4	býk patří hodnotou RPH do 60 % nejlepších býků v daném ukazateli	<i>phTR</i>	RPH pro lineární hodnocení těl. rámec
3	býk patří hodnotou RPH do 70 % nejlepších býků v daném ukazateli	<i>phKT</i>	RPH pro lineární hodnocení kap. těla
2	býk patří hodnotou RPH do 80 % nejlepších býků v daném ukazateli	<i>phOS</i>	RPH pro lineární hodnocení osvalení
1	býk patří hodnotou RPH do 90 % nejlepších býků v daném ukazateli	<i>phUT</i>	RPH pro lineární hodnocení užit. typ

Hlavní selekční kritéria pro výběr do plemnitby na OPB a odchovu u chovatele

Hlavním selekčním kritériem bude pouze lineární hodnocení při základním výběru.

Důvody vyřazení před základním výběrem

- hodnocení tělesného rámce (1,2,3 body dle parametrů daného plemene)
- hodnocení bodů za hmotnost v 365 dnech (1,2,3 body dle parametrů daného plemene)
- nepředvedení býka k základnímu výběru na ohlávce nebo na vodící tyči
- na základě rozhodnutí majitele býka o jeho vyřazení
- zdravotní důvody (displazie varlat, apod.)

Důvody vyřazení při základním výběrem

- hodnocení délky těla (1,2,3 body dle parametrů daného plemene)
- hodnocení ukazatelů kapacity těla (1,2,3 body dle parametrů daného plemene)
- hodnocení ukazatelů osvalení (1,2,3 body dle parametrů daného plemene)
- hodnocení užitkové typu (1,2,3 body dle parametrů daného plemene)
- závažné vady exteriéru při základním výběru
- neodpovídající funkčnost končetin při základním výběru
- zdravotní důvody (displazie varlat, apod.)

Reklamační řád pro základní výběry býků

Majitel odchovávaného býčka má právo podat reklamaci proti rozhodnutí výběrové komise (ČSCHMS). Tato reklamační může mít písemnou nebo ústní formu. Po skončení základního výběru býků vyzve předseda výběrové komise k podání případných protestů (reklamací). Reklamační se podává nejpozději do 60-ti minut od výzvy předsedy výběrové komise. Reklamační se podává předsedovi výběrové komise. Jménem majitele býka může jednat také zástupce OPB. Po vznesení reklamační následuje nové předvedení býka. Reklamační je podmíněna složením nevratné kauce 1000 Kč, přičemž polovina z této částky je určena pro provozovatele OPB a polovina pro ČSCHMS. Tato kauce musí být složena okamžitě v hotovosti v době podání reklamační předsedovi výběrové komise.

V případě shodného verdiktu výběrové komise a majitele býka je platný tento shodný verdikt.

V případě neshody mezi verdiktem výběrové komise a majitelem býka bude proveden nový základní výběr. Provedení nového základního výběru je podmíněno složením kauce 5000 Kč za každého reklamovaného býka. Kauce se skládá na účet ČSCHMS nejpozději do 10-ti kalendářních dnů ode dne provedení základního výběru. V případě, že nebudou peníze připsány na účet v daném termínu, platí původní verdikt výběrové komise a reklamační se dále neřeší. Nový základní výběr se uskuteční do 30-ti dnů od sporného výběru na místě, kde byla podána reklamační, pokud se obě strany nedohodnou jinak. Většinové složení komise nesmí být totožné se složením komise, která vynesla sporný verdikt. O složení komise rozhoduje ČSCHMS po dohodě s příslušným chovatelským klubem a Radou PK daného plemene. O závěru nového základního výběru je sepsán nový výběrový protokol. Proti tomuto rozhodnutí se již nelze dále odvolat. V případě, že je potvrzeno původní rozhodnutí výběrové komise, propadá kauce ve prospěch ČSCHMS, v opačném případě se vrací majiteli býka do 10-ti kalendářních dnů od provedení nového základního výběru. Náklady spojené s novým základním výběrem nese strana, která při svém rozhodnutí či jednání nebyla v právu.

V každém případě se o reklamaci vede písemný zápis. Rozhodnutí výběrové komise se váže ke konkrétnímu zvířeti v konkrétním čase a není možno se na něj odvolávat v případných následných sporech. Schváleno výborem ČSCHMS dne 21.3.2006 v Hradištku pod Medníkem, změny schváleny VČS dne 6.9.2007.



Sekretariát: ČSCHMS Praha Těšnov 17 11705 Praha 1 Mobil : +420 724 007 860 Telefon : +420 221 812 865 E-mail : info@cschms.cz	Ředitel PK <i>Kopecký Jan</i> Osík 201 569 67 Osík u Litomyšle Mobil : +420 724 007 862 Telefon : +420 461 612 809 E-mail : kopecky@cschms.cz	Adresa PK <i>Stará Anna</i> Osvoboditelů 35/9 410 02 Lovosice Mobil : +420 724 073 641 E-mail : stara@cschms.cz
---	--	---

Číslo : **871384 031 CZ ARMANI ZDB** Číslo katalogu 1
 Dat.nar. : 26.01.2014 Plemeno : G100 Aberdeen Angus
 Chovatel : ZD Brloh
 Majitel : ZD Brloh

OOO 262 494 BOYD NEW DAY 8005 13050780
 OO ZAA 690 BOYD NEXT DAY 6010 15347911
 MOO 14384341 US BOYD HEIRESS 3036 14384341

OTEC PAA 206 URBINO 397000672230031
 OMO ZAA 572 RED RIIS STRYKER 394 ET 85569-00394
 MO 319816 931 CZ RED 397000319816931
 MMO 251475 931 CZ RED 268000251475931

OOM ZAA 408 FORDEL EISENHOWER Y423 UKPA01000423
 OM AAP 679 ORTEL ZDB 035000532304031
 MOM 10865 931 CZ 35 N 035000010865931

MATKA 401871 931 CZ TREFA ZDB 035000401871931
 OMM ZAA 479 LASO ZDB 27N 035031010437
 MM 230899 931 CZ OLMA ZDB 035000230899931
 MMM 1248 117 CZ WILMA 18F 035117001248

Vlastní užítkovost: ve 120d: **190 kg** ve 210d: **310 kg** v 365d: **546 kg** / kříž: **133 cm**
 Přírustek od narození: **1442 g / 105** šourek **40 cm**
 Věk při ZV **473** dní aktuálně k 25.03.15 hmotnost: **640 kg** výška v kříži: **137 cm**

PLEMENNÉ HODNOTY										LINEARNÍ HODNOCENÍ						
	pp	ru	pp	ru	TR	KT	OS	UT		Hmot	kříž	TR	KT	OS	UT	CE
BÝK	PE	105	106	ME	98	112	110	113	112	112						
MATKA	PE	93	107	ME	114	106	105	106	106	105	666	134	22	20	20	7 69
OTEC	PE	106	104	ME	83	117	107	105	103	103						

HODNOCEN: TR 7 / /10 KT / / OS / / UT Výsledek:

ÚROVEŇ PLEMENNÝCH HODNOT

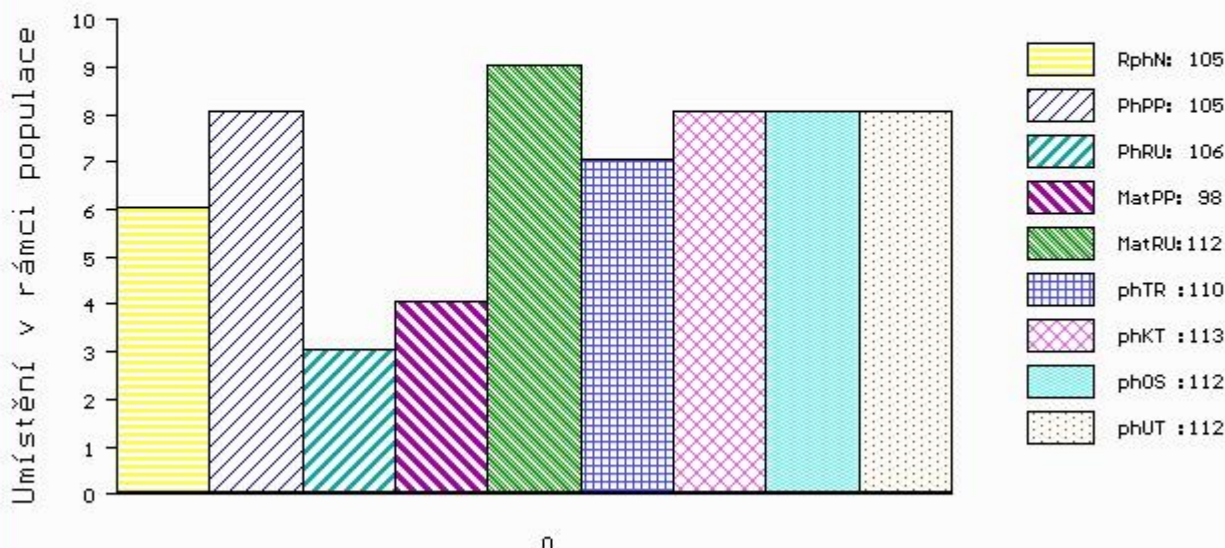

č.kat:01 uš.číslo 000871384 031 CZ

Číslo : **871386 031 CZ ARMSTRONG ZDB** Číslo katalogu 2
 |Dat.nar. : 27.01.2014 Plemeno : G100 Aberdeen Angus
 |Chovatel : ZD Brloh
 |Majitel : ZD Brloh

OOO 262 494 BOYD NEW DAY 8005 13050780
 OO ZAA 690 BOYD NEXT DAY 6010 15347911
 MOO 14384341 US BOYD HEIRESS 3036 14384341

Otec PAA 206 URBINO 397000672230031
 OMO ZAA 572 RED RIIS STRYKER 394 ET 85569-00394
 MO 319816 931 CZ RED 397000319816931
 MMO 251475 931 CZ RED 268000251475931

OOM ZAA 249 2J TRIPLE THREAT 21F 877220
 OM ZAA 389 JAWAN 67L 035282047391
 MOM 447 117 CZ ELCON 47E 035117000447

MATKA 282216 931 CZ 035000282216931
 OMM ZAA 367 SUMMITCREST PRIME CUT 1G42 12915498
 MM 10861 931 CZ 035000010861931
 MMM 567 117 CZ 086117000567

Vlastní užitkovost: ve 120d: **226 kg** ve 210d: **367 kg** v 365d: **609 kg** / kříž: **135 cm**
 Přírůstek od narození: **1628 g / 109** šourek **41 cm**
 Věk při ZV **472** dní aktuálně k 25.03.15 hmotnost: **720 kg** výška v kříži: **138 cm**

PLEMENNÉ HODNOTY										LINEARNÍ HODNOCENÍ							
	pp	ru	pp	ru	TR	KT	OS	UT	Hmot	kříž	TR	KT	OS	UT	CE		
BÝK	PE	102	112	ME	97	115	113	110	105	107							
MATKA	PE	98	100	ME	108	117	106	106	102	105	752	141	23	21	20	7	71
Otec	PE	106	104	ME	83	117	107	105	103	103							

HODNOCEN: TR 7 / /10 KT / / OS / / UT Výsledek:

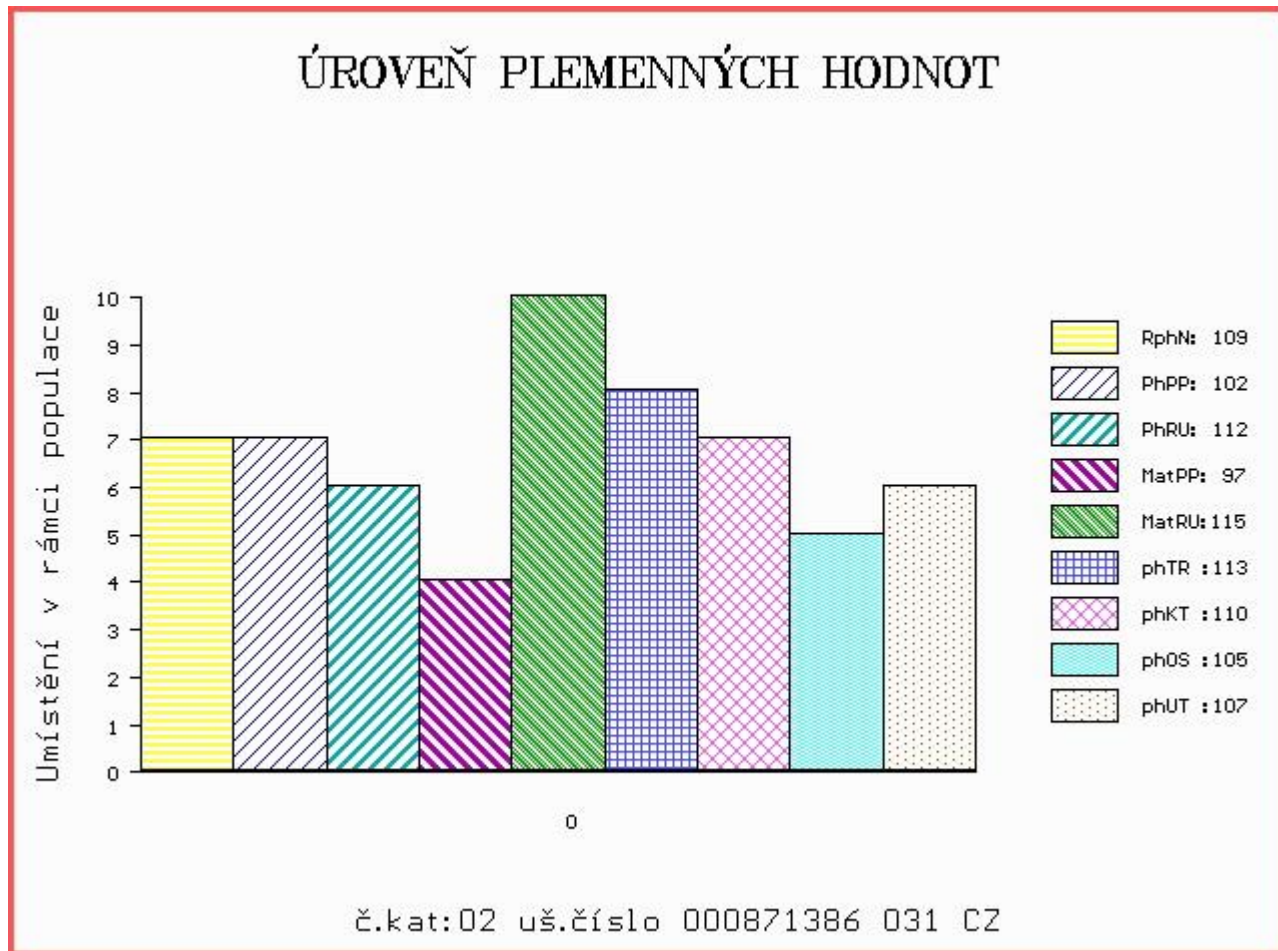

Číslo : 871390 031 CZ AMÁDEUS RED ZDB Číslo katalogu 3
 Dat.nar. : 02.02.2014 Plemeno : G100 Aberdeen Angus
 Chovatel : ZD Brloh
 Majitel : ZD Brloh

OOO 270 365 LEACHMAN HEAVENLY 8141 299211
 OO 265 398 RED LCC HEAVEN OR BUST 1000B 385386
 MOO 335132 US RED LMAN MARY 9003 335132

OTEC ZAA 283 HAWKINS BRONZE 495436
 OMO 263 765 RED BUF CRK HOBO 1961 706951
 MO 425091 CA KARA'S PRIDE MISS BETH 425091
 MMO 318601 CA KARA'S PRIDE 318601

OOM ZAA 567 RED BASIN SENSATION 702E 991759
 OM ZAA 725 ROY RED ZDB 035000629074031
 MOM 167234 931 CZ RED 035000167234931

MATKA 480716 931 CZ RED 035000480716931
 OMM ZAA 453 KARMÍN RED 16M ET 035282053009
 MM 167236 931 CZ RED 035000167236931
 MMM 10828 931 CZ 74N 035000010828931

Vlastní užitkovost: ve 120d: 170 kg ve 210d: 281 kg v 365d: 510 kg / kříž: 131 cm
 Přírustek od narození: 1409 g / 102 šourek 43 cm
 Věk při ZV 466 dní aktuálně k 25.03.15 hmotnost: 618 kg výška v kříži: 133 cm

PLEMENNÉ HODNOTY										LINEARNÍ HODNOCENÍ						
	pp	ru	pp	ru	TR	KT	OS	UT		Hmot	kříž	TR	KT	OS	UT	CE
BÝK	PE	112	108	ME	103	113	102	100	98	100						
MATKA	PE	113	100	ME	110	101	104	98	97	100	626	138	24	20	19	7 70
OTEC	PE	111	107	ME	96	126	100	102	100	99						

HODNOCEN: TR 5 / / 8 KT / / OS / / UT Výsledek:

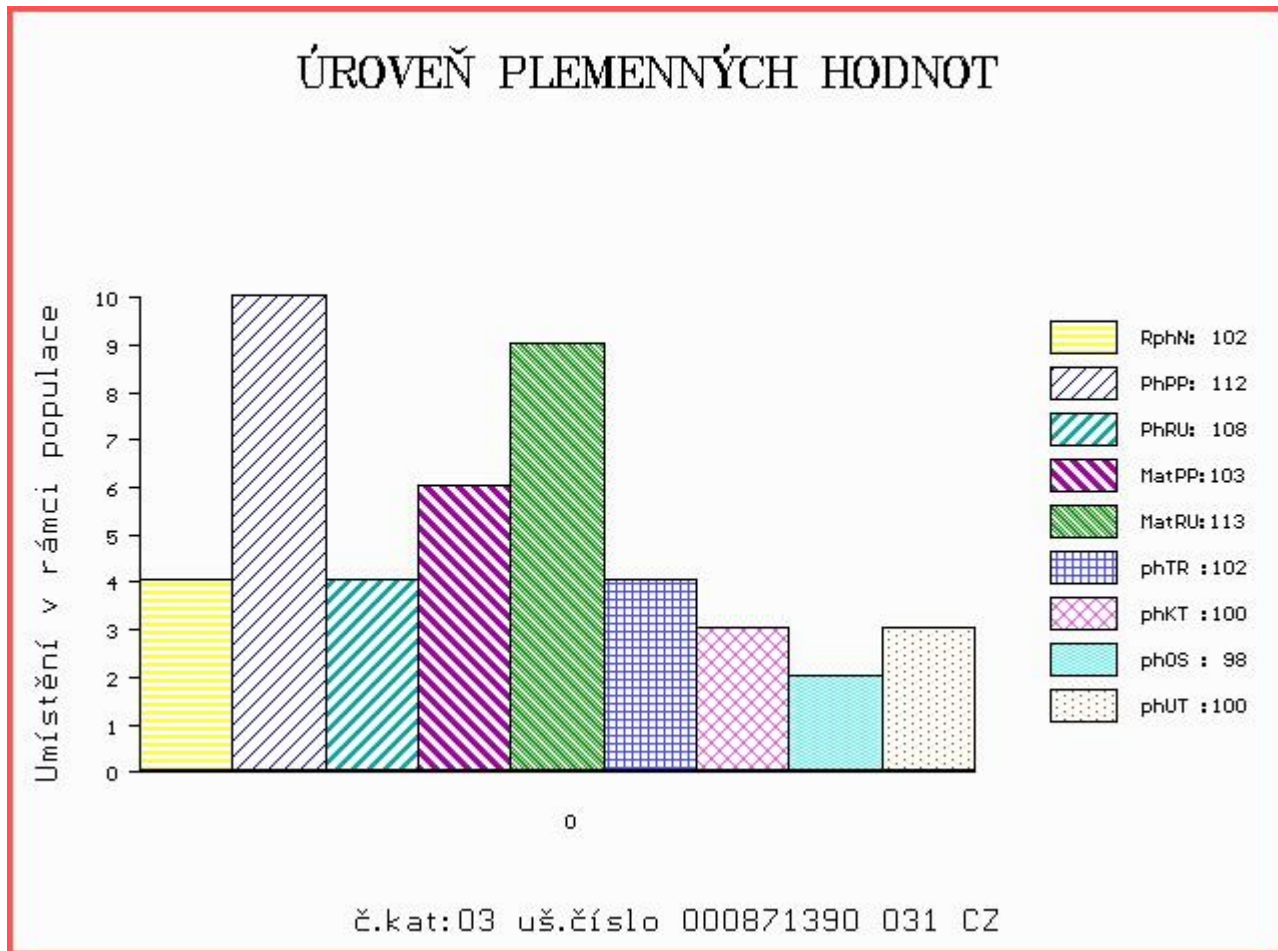

Číslo : 871392 031 CZ ARIO RED ZDB Číslo katalogu 4
 Dat.nar. : 04.02.2014 Plemeno : G100 Aberdeen Angus
 Chovatel : ZD Brloh
 Majitel : ZD Brloh

OOO ZAA 566 RED SOUTH VIEV NO EQUAL 28H 917962
 OO ZAA 630 OLŠE RED POLFIN 339000521333072
 MOO 16635 971 CZ RED SKALIČKA KLÁRA ET 373000016635971

OTEC ZAA 875 TRAFALGAR RED ZDB 035000708297031
 OMO ZAA 289 HANIBAL ET 119117005702
 MO 10840 931 CZ LEONA RED ZDB 71N 035000010840931
 MMO 50042 242 CZ IVA ZDB 92K 035000050042242

OOM 265 491 RED SSS HIGH LINE 402M 523257
 OM ZAA 411 RED SSS HIGH MARK 272D 805674
 MOM 611069 CA RED SSS MISS REDCAP 87T 611069

MATKA 282219 931 CZ 035000282219931
 OMM ZAA 289 HANIBAL ET 119117005702
 MM 195231 931 CZ RED 035000195231931
 MMM 57936 242 CZ 21M 035000057936242

Vlastní užítkovost: ve 120d: 189 kg ve 210d: 308 kg v 365d: 525 kg / kříž: 130 cm
 Přírustek od narození: 1430 g / 112 šourek 43 cm
 Věk při ZV 464 dní aktuálně k 25.03.15 hmotnost: 626 kg výška v kříži: 134 cm

PLEMENNÉ HODNOTY										LINEARNÍ HODNOCENÍ							
	pp	ru	pp	ru	TR	KT	OS	UT		Hmot	kříž	TR	KT	OS	UT	CE	
BÝK	PE	115	108	ME	98	115	97	110	114	110							
MATKA	PE	118	105	ME	100	113	99	108	111	108	590	139	19	19	18	6	62
OTEC	PE	106	111	ME	100	116	106	109	111	112							

HODNOCEN: TR 6 / / 9 KT / / OS / / UT Výsledek:

ÚROVEŇ PLEMENNÝCH HODNOT

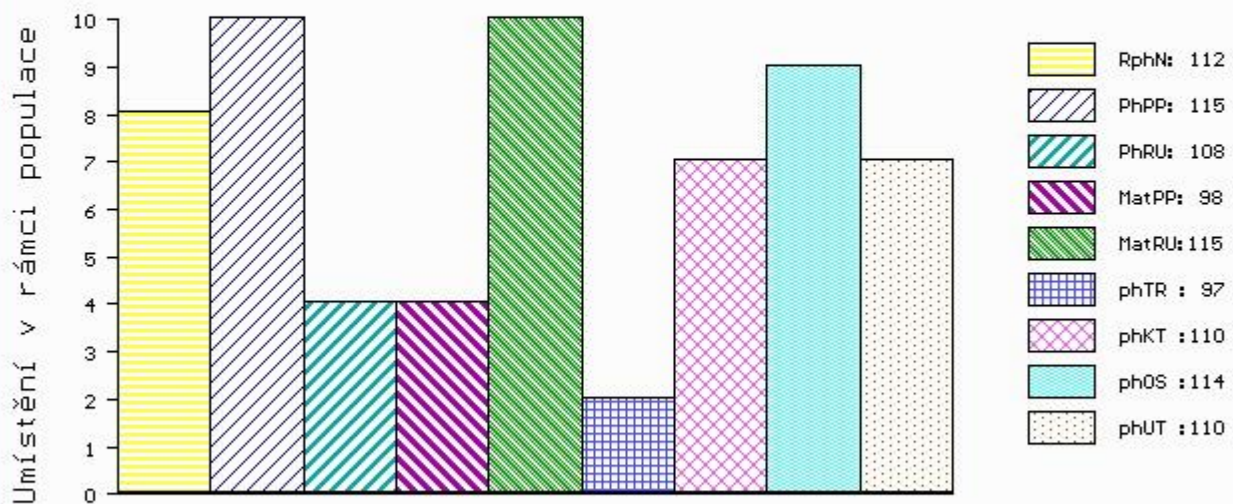

č.kat:04 uš.číslo 000871392 031 CZ

Číslo : **871398 031 CZ ARGUMENT ZDB** Číslo katalogu 5
 |Dat.nar. : 13.02.2014 Plemeno : G100 Aberdeen Angus
 |Chovatel : ZD Brloh
 |Majitel : ZD Brloh

OOO 262 494 BOYD NEW DAY 8005 13050780
 OO ZAA 690 BOYD NEXT DAY 6010 15347911
 MOO 14384341 US BOYD HEIRESS 3036 14384341

OTEC PAA 206 URBINO 397000672230031
 OMO ZAA 572 RED RIIS STRYKER 394 ET 85569-00394
 MO 319816 931 CZ RED 397000319816931
 MMO 251475 931 CZ RED 268000251475931

OOM ZAA 249 2J TRIPLE THREAT 21F 877220
 OM ZAA 389 JAWAN 67L 035282047391
 MOM 447 117 CZ ELCON 47E 035117000447

MATKA 282233 931 CZ 035000282233931
 OMM ZAA 374 AFM JAKARTA 13L 027282048103
 MM 10872 931 CZ 035931010872
 MMM 1243 117 CZ 035117001243

Vlastní užítkovost: ve 120d: **190 kg** ve 210d: **293 kg** v 365d: **504 kg** / kříž: **133 cm**
 Přírustek od narození: **1360 g / 98** šourek **41 cm**
 Věk při ZV **455** dní aktuálně k 25.03.15 hmotnost: **584 kg** výška v kříži: **136 cm**

PLEMENNÉ HODNOTY										LINEARNÍ HODNOCENÍ						
	pp	ru	pp	ru	TR	KT	OS	UT	Hmot	kříž	TR	KT	OS	UT	CE	
BÝK	PE	103	100	ME	97	109	99	98	96	96						
MATKA	PE	99	97	ME	110	99	95	96	96	96	810	145	27	23	21	
OTEC	PE	106	104	ME	83	117	107	105	103	103						

HODNOCEN: TR 7 / / 8 KT / / OS / / UT Výsledek:

ÚROVEŇ PLEMENNÝCH HODNOT

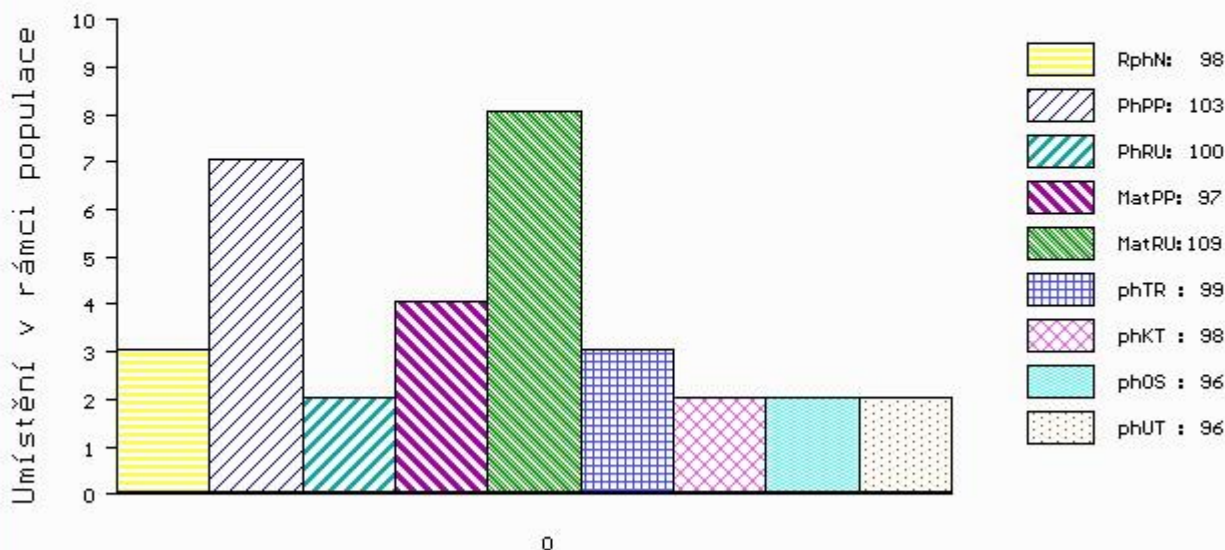

č.kat:05 uš.číslo 000871398 031 CZ

Číslo : **871403 031 CZ ARROWSMITH ZDB** Číslo katalogu 6
 Dat.nar. : 20.02.2014 Plemeno : G100 Aberdeen Angus
 Chovatel : ZD Brloh
 Majitel : ZD Brloh

OOO 262 494 BOYD NEW DAY 8005 13050780
 OO ZAA 690 BOYD NEXT DAY 6010 15347911
 MOO 14384341 US BOYD HEIRESS 3036 14384341

OTEC PAA 206 URBINO 397000672230031
 OMO ZAA 572 RED RIIS STRYKER 394 ET 85569-00394
 MO 319816 931 CZ RED 397000319816931
 MMO 251475 931 CZ RED 268000251475931

OOM ZAA 334 LCHMN SHARPSHOOTER 1369 29AR0172
 OM ZAA 453 KARMÍN RED 16M ET 035282053009
 MOM 48141 242 CZ FINESA RED CHINNA 1K 096242048141

MATKA 195186 931 CZ 19R 035000195186931
 OMM ZAA 367 SUMMITCREST PRIME CUT 1G42 12915498
 MM 10861 931 CZ 035000010861931
 MMM 567 117 CZ 086117000567

Vlastní užítkovost: ve 120d: **197 kg** ve 210d: **332 kg** v 365d: **564 kg** / kříž: **133 cm**
 Přírustek od narození: **1457 g / 107** šourek **41 cm**
 Věk při ZV **448** dní aktuálně k 25.03.15 hmotnost: **620 kg** výška v kříži: **135 cm**

PLEMENNÉ HODNOTY										LINEARNÍ HODNOCENÍ						
	pp	ru	pp	ru	TR	KT	OS	UT		Hmot	kříž	TR	KT	OS	UT	CE
BÝK	PE	99	108	ME	97	113	109	107	105	106						
MATKA	PE	112	103	ME	107	110	99	100	101	101	676	/ 139	18	19	19	6 62
OTEC	PE	106	104	ME	83	117	107	105	103	103						

HODNOCEN: TR 7 / /10 KT / / OS / / UT Výsledek:

ÚROVEŇ PLEMENNÝCH HODNOT

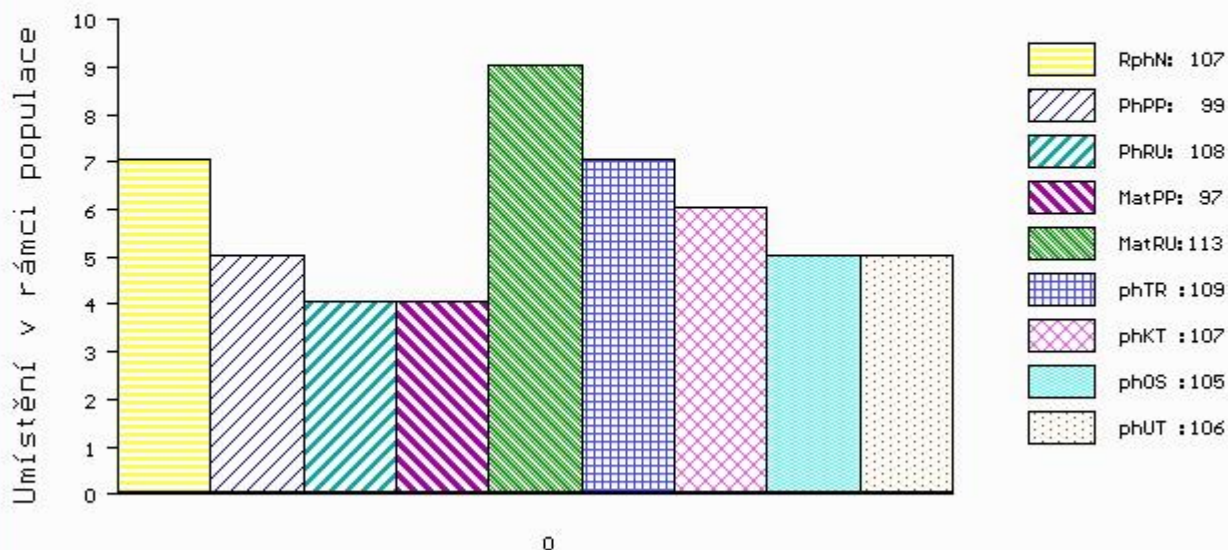

č.kat:06 uš.číslo 000871403 031 CZ

Číslo : 871405 031 CZ ALLI RED ZDB Číslo katalogu 7
 Dat.nar. : 20.02.2014 Plemeno : G100 Aberdeen Angus
 Chovatel : ZD Brloh
 Majitel : ZD Brloh

OOO 271 880 RED LMB ELWAY 938 862548
 OO 271 879 RED HR ELWAY 48G 882515
 MOO 735689 CA RED HR MISS PROSPECTOR 26B 735689

OTEC ZAA 907 UZEL RED ET 398000729831031
 OMO 271 881 RED BBCC THE BULLET 133B 752242
 MO 823036 CA RED BRYLOR CATERINA 81E 823036
 MMO 765445 CA RED BRYLOR CATARINA 35C 765445

OOM 269 245 RED TER-RON MAMBO 28K 1013334
 OM ZAA 645 PINTA RED ET 398000542293031
 MOM 941097 CA RED HOWE MS.RUBA DDH 7H 941097

MATKA 435366 931 CZ PAOLA RED ZDB 035000435366931
 OMM ZAA 453 KARMÍN RED 16M ET 035282053009
 MM 282247 931 CZ RED 035000282247931
 MMM 57933 242 CZ 12M 035000057933242

Vlastní užítkovost: ve 120d: 174 kg ve 210d: 290 kg v 365d: 478 kg / kříž: 132 cm
 Přírustek od narození: 1266 g / 108 šourek 40 cm
 Věk při ZV 448 dní aktuálně k 25.03.15 hmotnost: 536 kg výška v kříži: 135 cm

PLEMENNÉ HODNOTY										LINEARNÍ HODNOCENÍ						
	pp	ru	pp	ru	TR	KT	OS	UT		Hmot	kříž	TR	KT	OS	UT	CE
BÝK	PE	112	111	ME	104	88	99	98	99	98						
MATKA	PE	105	112	ME	102	94	93	101	104	101	670	139	24	21	20	7 72
OTEC	PE	109	118	ME	109	80	117	99	94	99						

HODNOCEN: TR 7 / / 6 KT / / OS / / UT Výsledek:

ÚROVEŇ PLEMENNÝCH HODNOT

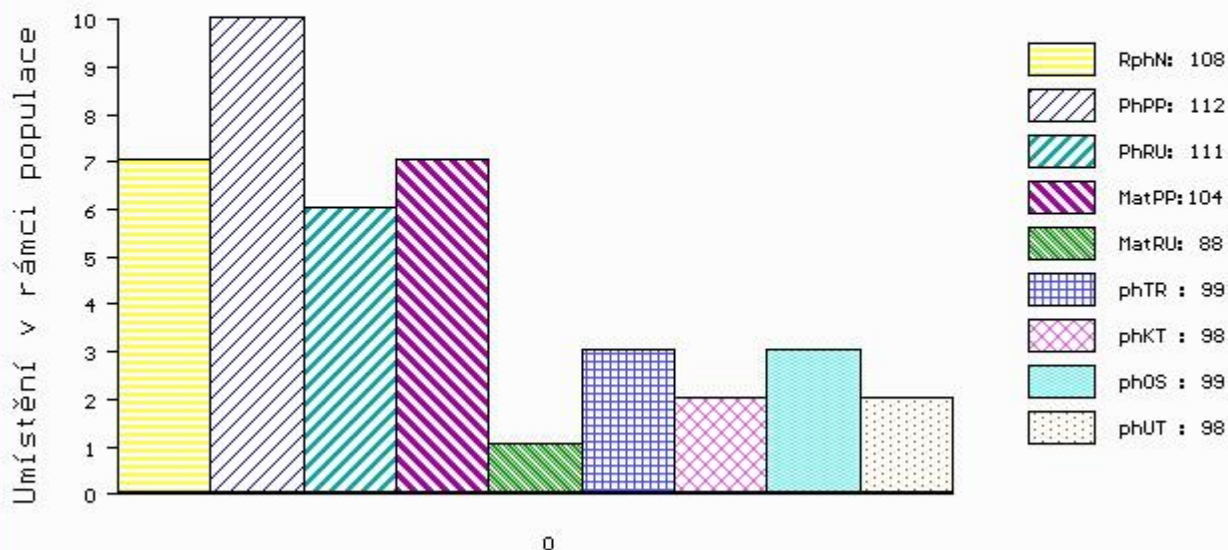

č.kat:07 uš.číslo 000871405 031 CZ

Číslo : **871407 031 CZ APOLÓN RED ZDB** Číslo katalogu 8
 Dat.nar. : 07.03.2014 Plemeno : G100 Aberdeen Angus
 Chovatel : ZD Brloh
 Majitel : ZD Brloh

OOO 271 880 RED LMB ELWAY 938 862548
 OO 271 879 RED HR ELWAY 48G 882515
 MOO 735689 CA RED HR MISS PROSPECTOR 26B 735689

OTEC ZAA 907 UZEL RED ET 398000729831031
 OMO 271 881 RED BBCC THE BULLET 133B 752242
 MO 823036 CA RED BRYLOR CATERINA 81E 823036
 MMO 765445 CA RED BRYLOR CATARINA 35C 765445

OOM ZAA 602 OSET RED ZDB 035000532333031
 OM ZAA 780 SUHARTO RED ZDB 035000665852031
 MOM 50072 242 CZ 14K 035242050072

MATKA 435450 931 CZ UNORKA RED ZDB 035000435450931
 OMM ZAA 525 MATYÁŠ RED ZDB 035000052691031
 MM 282244 931 CZ PAVLÍNKA ZDB 035000282244931
 MMM 195210 931 CZ NORMA ZDB 29R 035000195210931

Vlastní užítkovost: ve 120d: **188 kg** ve 210d: **303 kg** v 365d: **559 kg** / kříž: **139 cm**
 Přírustek od narození: **1423 g / 107** šourek **42 cm**
 Věk při ZV **433** dní aktuálně k 25.03.15 hmotnost: **590 kg** výška v kříži: **139 cm**

PLEMENNÉ HODNOTY										LINEARNÍ HODNOCENÍ						
	pp	ru	pp	ru	TR	KT	OS	UT		Hmot	kříž	TR	KT	OS	UT	CE
BÝK	PE	94	120	ME	90	94	111	96	93	97						
MATKA	PE	90	117	ME	74	107	107	99	97	99	668	/ 144	26	19	18	6 69
OTEC	PE	109	118	ME	109	80	117	99	94	99						

HODNOCEN: TR 9 / /10 KT / / OS / / UT Výsledek:

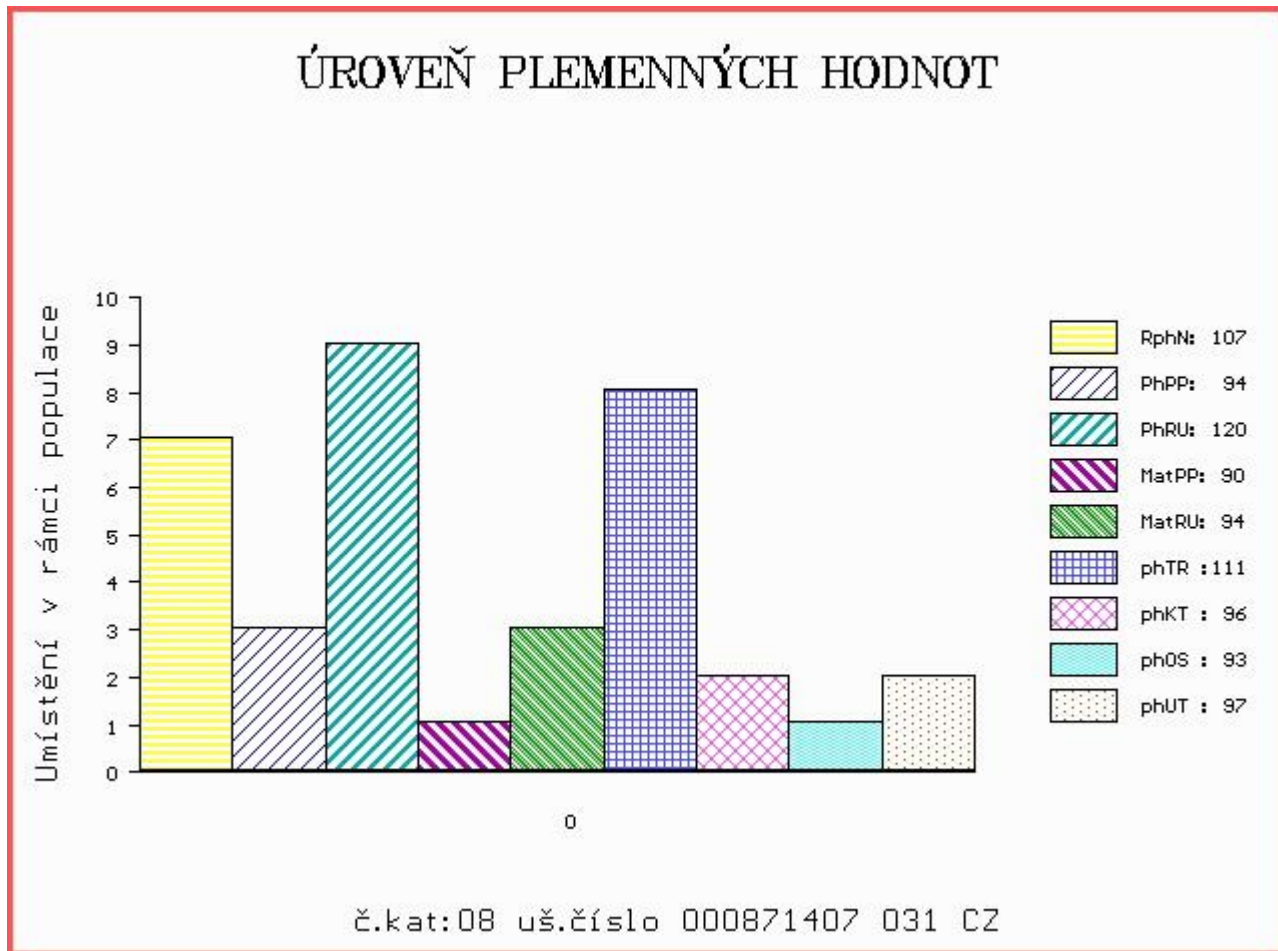

Číslo : 871408 031 CZ ADRIAN RED ZDB Číslo katalogu 9
 Dat.nar. : 10.03.2014 Plemeno : G100 Aberdeen Angus
 Chovatel : ZD Brloh
 Majitel : ZD Brloh

OOO 271 880 RED LMB ELWAY 938 862548
 OO 271 879 RED HR ELWAY 48G 882515
 MOO 735689 CA RED HR MISS PROSPECTOR 26B 735689

OTEC ZAA 907 UZEL RED ET 398000729831031

OMO 271 881 RED BBCC THE BULLET 133B 752242
 MO 823036 CA RED BRYLOR CATERINA 81E 823036
 MMO 765445 CA RED BRYLOR CATARINA 35C 765445

OOM 269 245 RED TER-RON MAMBO 28K 1013334
 OM AAP 718 PUK RED ET 398000542290031
 MOM 941097 CA RED HOWE MS.RUBA DDH 7H 941097

MATKA 435469 931 CZ 035000435469931

OMM ZAA 389 JAWAN 67L 035282047391
 MM 325321 931 CZ 035000325321931
 MMM 10864 931 CZ 24 N 035000010864931

Vlastní užítkovost: ve 120d: 192 kg ve 210d: 314 kg v 365d: 558 kg / kříž: 139 cm
 Přírustek od narození: 1445 g / 103 šourek 39 cm
 Věk při ZV 430 dní aktuálně k 25.03.15 hmotnost: 582 kg výška v kříži: 139 cm

PLEMENNÉ HODNOTY										LINEARNÍ HODNOCENÍ						
	pp	ru	pp	ru	TR	KT	OS	UT		Hmot	kříž	TR	KT	OS	UT	CE
BÝK	PE	112	113	ME	105	86	109	93	89	93						
MATKA	PE	116	100	ME	101	94	98	101	100	99	662 /	137	20	17	20	6 63
OTEC	PE	109	118	ME	109	80	117	99	94	99						

HODNOCEN: TR 9 / /10 KT / / OS / / UT Výsledek:

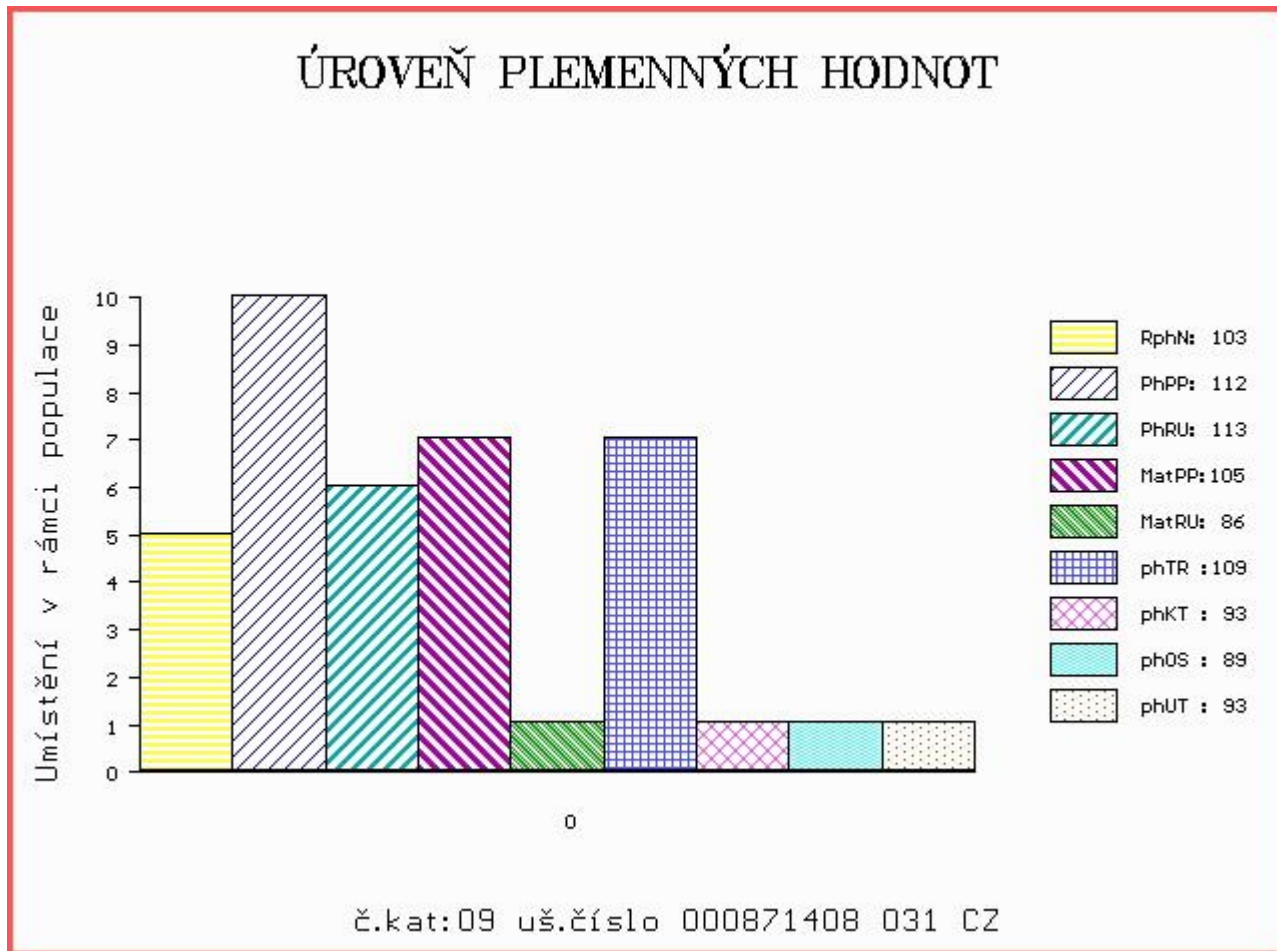

Číslo : 871409 031 CZ ALEGRO RED ZDB Číslo katalogu 10
 Dat.nar. : 10.03.2014 Plemeno : G100 Aberdeen Angus
 Chovatel : ZD Brloh
 Majitel : ZD Brloh

OOO 262 687 RED NORTHLINE ROB ROY 122K 1035334
 OO ZAA 695 RED DMM BRYLOR THUMP 2T 1399230
 MOO 903849 CA RED STEN ESSENCE 42G 903849

Otec ZAA 900 UNOS RED ET 398000729822031
 OMO 270 931 RED BJR MAKE MY DAY 981 411482
 MO 360317 931 CZ RED ET 398000360317931
 MMO 1014973 CA RED BRYLOR CHARITY 67K 1014973

OOM ZAA 514 RED T-K BLAZER 4L 1080182
 OM ZAA 602 OSET RED ZDB 035000532333031
 MOM 10827 931 CZ 62N 035000010827931

Matka 325332 931 CZ RED 035000325332931
 OMM ZAA 525 MATYÁŠ RED ZDB 035000052691031
 MM 242800 931 CZ RED 035000242800931
 MMM 10840 931 CZ LEONA RED ZDB 71N 035000010840931

Vlastní užítkovost: ve 120d: 217 kg ve 210d: 331 kg v 365d: 594 kg / kříž: 135 cm
 Přírustek od narození: 1537 g / 123 šourek 39 cm
 Věk při ZV 430 dní aktuálně k 25.03.15 hmotnost: 620 kg výška v kříži: 135 cm

PLEMENNÉ HODNOTY										LINEARNÍ HODNOCENÍ						
	pp	ru	pp	ru	TR	KT	OS	UT		Hmot	kříž	TR	KT	OS	UT	CE
BÝK	PE	91	126	ME	106	98	110	111	109	112						
MATKA	PE	91	114	ME	112	117	103	111	112	110	738	143	23	22	21	8 74
Otec	PE	91	134	ME	98	76	121	113	108	115						

HODNOCEN: TR 7 / /10 KT / / OS / / UT Výsledek:

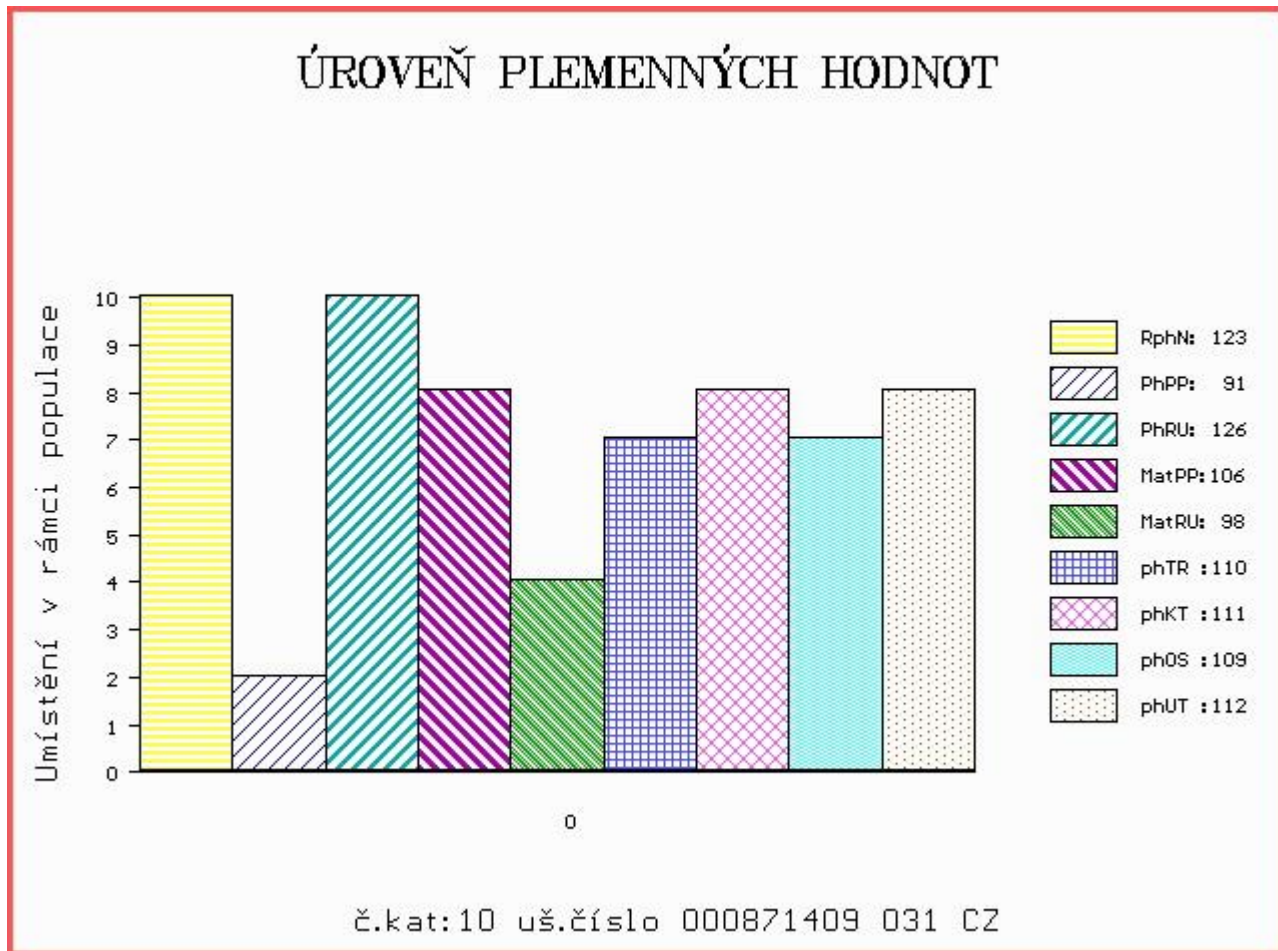

Číslo : 871410 031 CZ ASCENDENT ZDB Číslo katalogu 11
 Dat.nar. : 10.03.2014 Plemeno : G100 Aberdeen Angus
 Chovatel : ZD Brloh
 Majitel : ZD Brloh

OOO 262 687 RED NORTHLINE ROB ROY 122K 1035334
 OO ZAA 695 RED DMM BRYLOR THUMP 2T 1399230
 MOO 903849 CA RED STEN ESSENCE 42G 903849

OTEC ZAA 900 UNOS RED ET 398000729822031

OMO 270 931 RED BJR MAKE MY DAY 981 411482
 MO 360317 931 CZ RED ET 398000360317931
 MMO 1014973 CA RED BRYLOR CHARITY 67K 1014973

OOM 263 760 PARAMONT AMBUSH 2172 10239760
 OM ZAA 540 ROCKN D AMBUSH 1531 12396365
 MOM 11960183 US MS BLACKCAP OF RD 1301 11960183

MATKA 325290 931 CZ 035000325290931

OMM ZAA 479 LASO ZDB 27N 035031010437
 MM 230899 931 CZ OLMA ZDB 035000230899931
 MMM 1248 117 CZ WILMA 18F 035117001248

Vlastní užítkovost: ve 120d: 200 kg ve 210d: 314 kg v 365d: 547 kg / kříž: 136 cm
 Přírustek od narození: 1411 g / 115 šourek 40 cm
 Věk při ZV 430 dní aktuálně k 25.03.15 hmotnost: 570 kg výška v kříži: 136 cm

PLEMENNÉ HODNOTY

LINEARNÍ HODNOCENÍ

	pp	ru	ME	pp	ru	TR	KT	OS	UT	Hmot	kříž	TR	KT	OS	UT	CE	
BÝK	PE	104	117	ME	98	96	111	105	103	105							
MATKA	PE	112	104	ME	101	111	97	96	97	95	700	141	21	21	20	7	69
OTEC	PE	91	134	ME	98	76	121	113	108	115							

HODNOCEN: TR 8 / /10 KT / / OS / / UT Výsledek:

ÚROVEŇ PLEMENNÝCH HODNOT

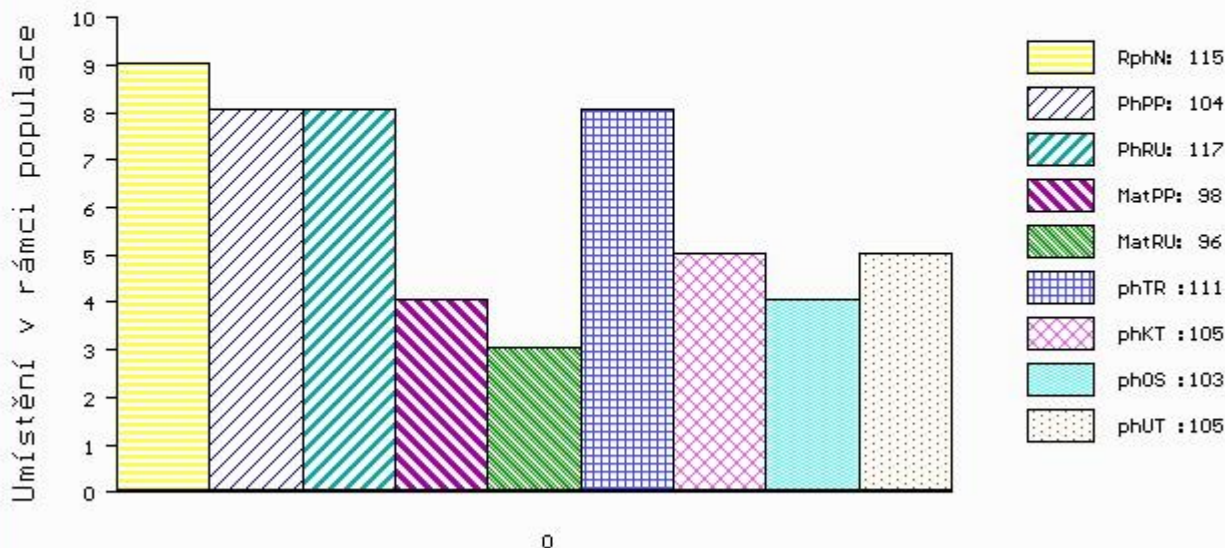

č.kat:11 uš.číslo 000871410 031 CZ

Číslo : 871411 031 CZ ALARM RED ZDB Číslo katalogu 12
 Dat.nar. : 12.03.2014 Plemeno : G100 Aberdeen Angus
 Chovatel : ZD Brloh
 Majitel : ZD Brloh

OOO 271 880 RED LMB ELWAY 938 862548
 OO 271 879 RED HR ELWAY 48G 882515
 MOO 735689 CA RED HR MISS PROSPECTOR 26B 735689

OTEC ZAA 907 UZEL RED ET 398000729831031

OMO 271 881 RED BBCC THE BULLET 133B 752242
 MO 823036 CA RED BRYLOR CATERINA 81E 823036
 MMO 765445 CA RED BRYLOR CATARINA 35C 765445

OOM 269 245 RED TER-RON MAMBO 28K 1013334
 OM ZAA 645 PINTA RED ET 398000542293031
 MOM 941097 CA RED HOWE MS.RUBA DDH 7H 941097

MATKA 435341 931 CZ RED 035000435341931

OMM ZAA 450 KREOL RED 1M 035282053001
 MM 282270 931 CZ RED 035000282270931
 MMM 52927 242 CZ 50L 035000052927242

Vlastní užítkovost: ve 120d: 182 kg ve 210d: 289 kg v 365d: 518 kg / kříž: 132 cm
 Přírůstek od narození: 1336 g / 101 šourek 40 cm
 Věk při ZV 428 dní aktuálně k 25.03.15 hmotnost: 538 kg výška v kříži: 132 cm

PLEMENNÉ HODNOTY										LINEARNÍ HODNOCENÍ						
	pp	ru	pp	ru	TR	KT	OS	UT		Hmot	kříž	TR	KT	OS	UT	CE
BÝK	PE	113	106	ME	102	87	99	89	88	89						
MATKA	PE	116	89	ME	98	96	87	87	88	87	672 /	139	22	20	21	7 70
OTEC	PE	109	118	ME	109	80	117	99	94	99						

HODNOCEN: TR 6 / / 8 KT / / OS / / UT Výsledek:

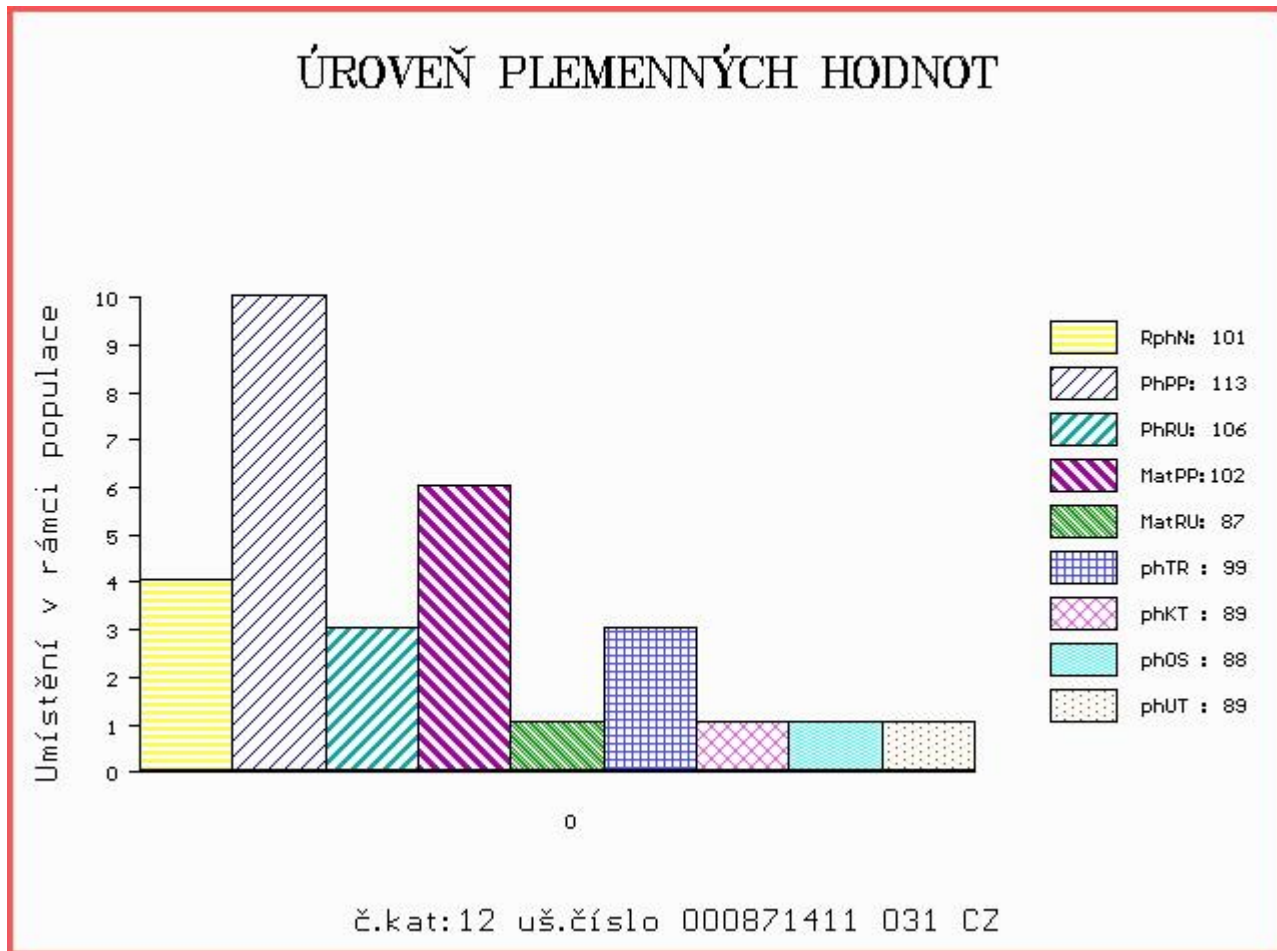

Číslo : 871412 031 CZ ALFONSO ZDB Číslo katalogu 13
 Dat.nar. : 12.03.2014 Plemeno : G100 Aberdeen Angus
 Chovatel : ZD Brloh
 Majitel : ZD Brloh

OOO 271 880 RED LMB ELWAY 938 862548
 OO 271 879 RED HR ELWAY 48G 882515
 MOO 735689 CA RED HR MISS PROSPECTOR 26B 735689

OTEC ZAA 907 UZEL RED ET 398000729831031

OMO 271 881 RED BBCC THE BULLET 133B 752242
 MO 823036 CA RED BRYLOR CATERINA 81E 823036
 MMO 765445 CA RED BRYLOR CATARINA 35C 765445

OOM ZAA 514 RED T-K BLAZER 4L 1080182
 OM ZAA 779 SUPERIOR ZDB 035000665847031
 MOM 273258 931 CZ 035000273258931

MATKA 435447 931 CZ 035000435447931

OMM ZAA 453 KARMÍN RED 16M ET 035282053009
 MM 273256 931 CZ 035000273256931
 MMM 50073 242 CZ ILONKA ZDB 21K 035242050073

Vlastní užítkovost: ve 120d: 205 kg ve 210d: 321 kg v 365d: 512 kg / kříž: 130 cm
 Přírustek od narození: 1302 g / 108 šourek 41 cm
 Věk při ZV 428 dní aktuálně k 25.03.15 hmotnost: 528 kg výška v kříži: 130 cm

PLEMENNÉ HODNOTY										LINEARNÍ HODNOCENÍ								
	pp	ru	pp	ru	TR	KT	OS	UT		Hmot	kříž	TR	KT	OS	UT	CE		
BÝK	PE	101	116	ME	105	94	105	102	101	102								
MATKA	PE	99	113	ME	101	106	106	108	107	109	612	/	137	23	19	18	6	66
OTEC	PE	109	118	ME	109	80	117	99	94	99								

HODNOCEN: TR 5 / / 8 KT / / OS / / UT Výsledek:

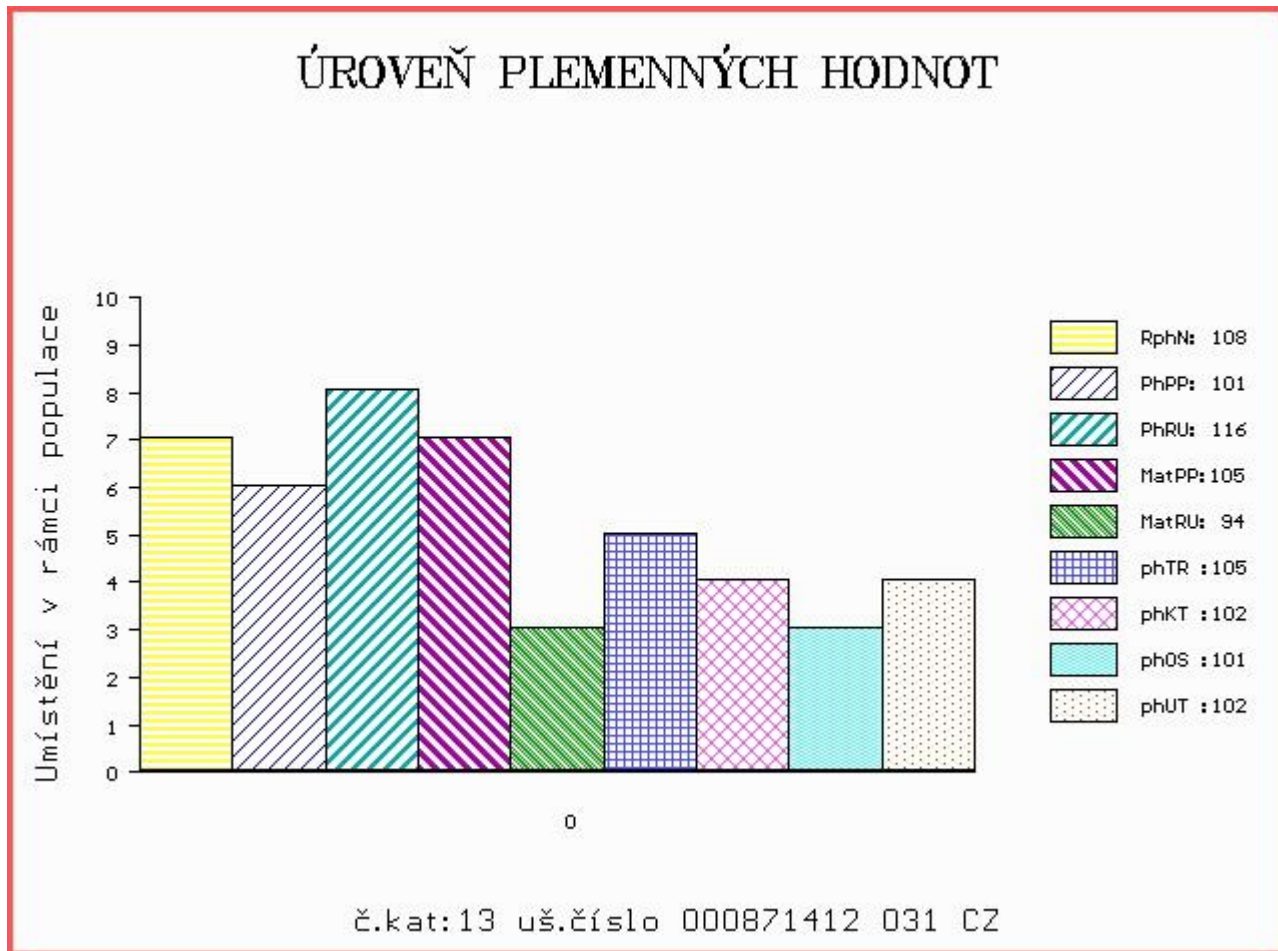

Číslo : 871413 031 CZ ARMANDO RED ZDB Číslo katalogu 14
 Dat.nar. : 13.03.2014 Plemeno : G100 Aberdeen Angus
 Chovatel : ZD Brloh
 Majitel : ZD Brloh

OOO 262 687 RED NORTHLINE ROB ROY 122K 1035334
 OO ZAA 695 RED DMM BRYLOR THUMP 2T 1399230
 MOO 903849 CA RED STEN ESSENCE 42G 903849

Otec ZAA 900 UNOS RED ET 398000729822031

OMO 270 931 RED BJR MAKE MY DAY 981 411482
 MO 360317 931 CZ RED ET 398000360317931
 MMO 1014973 CA RED BRYLOR CHARITY 67K 1014973

OOM 269 016 RED LCHMN NO EQUAL 1174D 844080
 OM ZAA 566 RED SOUTH VIEV NO EQUAL 28H 917962
 MOM 851971 CA RED PASQUIA FANCY LADY 6F 851971

MATKA 360774 931 CZ RED 035000360774931

OMM ZAA 529 MEWIL MENDEL 23P 045000049573031
 MM 242798 931 CZ RED 035000242798931
 MMM 55337 931 CZ 035000055337931

Vlastní užítkovost: ve 120d: 199 kg ve 210d: 313 kg v 365d: 597 kg / kříž: 133 cm
 Přírustek od narození: 1544 g / 122 šourek 42 cm
 Věk při ZV 427 dní aktuálně k 25.03.15 hmotnost: 620 kg výška v kříži: 133 cm

PLEMENNÉ HODNOTY

LINEARNÍ HODNOCENÍ

	pp	ru	ME	pp	ru	TR	KT	OS	UT	Hmot	kříž	TR	KT	OS	UT	CE
BÝK	PE	93	127	ME	103	87	111	108	107	110						
MATKA	PE	98	115	ME	106	97	107	111	112	113	738	141	21	21	21	6 69
Otec	PE	91	134	ME	98	76	121	113	108	115						

HODNOCEN: TR 6 / /10 KT / / OS / / UT Výsledek:

ÚROVEŇ PLEMENNÝCH HODNOT

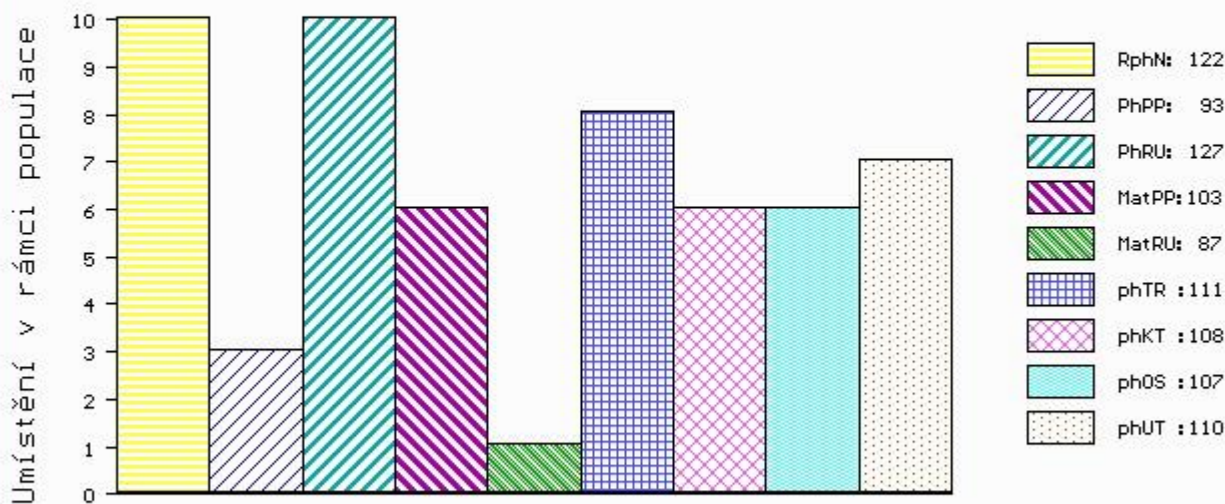

Číslo : 871419 031 CZ ASTERIX RED ZDB Číslo katalogu 15
 Dat.nar. : 22.03.2014 Plemeno : G100 Aberdeen Angus
 Chovatel : ZD Brloh
 Majitel : ZD Brloh

OOO 262 687 RED NORTHLINE ROB ROY 122K 1035334
 OO ZAA 695 RED DMM BRYLOR THUMP 2T 1399230
 MOO 903849 CA RED STEN ESSENCE 42G 903849

OTEC ZAA 900 UNOS RED ET 398000729822031
 OMO 270 931 RED BJR MAKE MY DAY 981 411482
 MO 360317 931 CZ RED ET 398000360317931
 MMO 1014973 CA RED BRYLOR CHARITY 67K 1014973

OOM ZAA 334 LCHMN SHARPSHOOTER 1369 29AR0172
 OM ZAA 453 KARMÍN RED 16M ET 035282053009
 MOM 48141 242 CZ FINESA RED CHINNA 1K 096242048141

MATKA 325319 931 CZ RED 035000325319931
 OMM ZAA 336 RED NORTHLINE LIKE A ROCK 1F 870563
 MM 55272 931 CZ 035000055272931
 MMM 52913 242 CZ 4L 035000052913242

Vlastní užítkovost: ve 120d: 213 kg ve 210d: 347 kg v 365d: 634 kg / kříž: 137 cm
 Přírůstek od narození: 1617 g / 120 šourek 42 cm
 Věk při ZV 418 dní aktuálně k 25.03.15 hmotnost: 640 kg výška v kříži: 137 cm

PLEMENNÉ HODNOTY										LINEARNÍ HODNOCENÍ						
	pp	ru	ME	pp	ru	TR	KT	OS	UT	Hmot	kříž	TR	KT	OS	UT	CE
BÝK	PE	74	132	ME	89	87	119	116	114	119						
MATKA	PE	85	116	ME	79	101	104	107	108	110	720	141	21	19	18	6 64
OTEC	PE	91	134	ME	98	76	121	113	108	115						

HODNOCEN: TR 9 / /10 KT / / OS / / UT Výsledek:

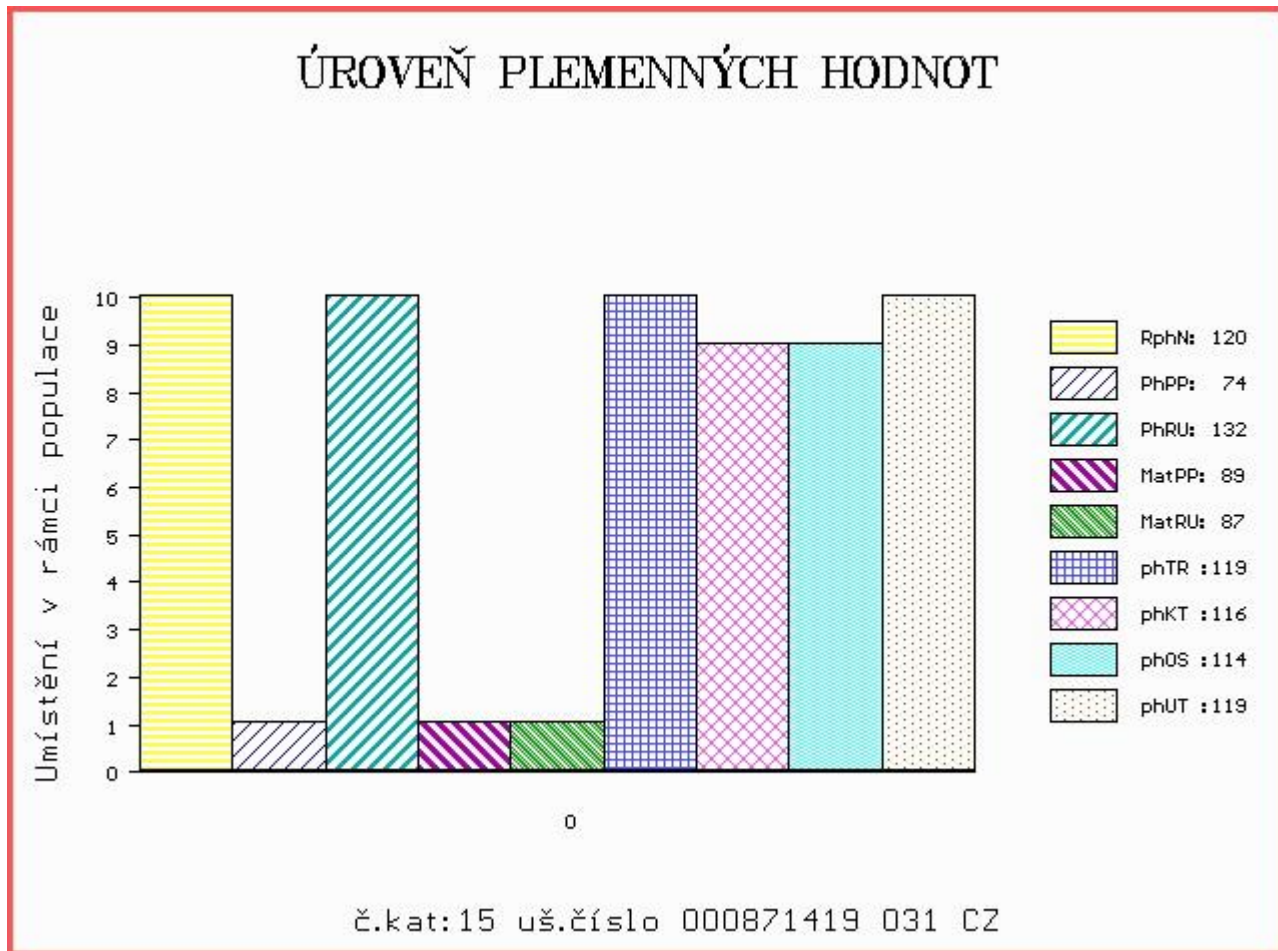

Číslo : 871421 031 CZ ARAK RED ZDB Číslo katalogu 16
 Dat.nar. : 23.03.2014 Plemeno : G100 Aberdeen Angus
 Chovatel : ZD Brloh
 Majitel : ZD Brloh

OOO 262 687 RED NORTHLINE ROB ROY 122K 1035334
 OO ZAA 695 RED DMM BRYLOR THUMP 2T 1399230
 MOO 903849 CA RED STEN ESSENCE 42G 903849

OTEC ZAA 900 UNOS RED ET 398000729822031
 OMO 270 931 RED BJR MAKE MY DAY 981 411482
 MO 360317 931 CZ RED ET 398000360317931
 MMO 1014973 CA RED BRYLOR CHARITY 67K 1014973

OOM ZAA 337 RED LCC STALLONE 7B 752174
 OM ZAA 525 MATYÁŠ RED ZDB 035000052691031
 MOM 57938 242 CZ KAROLÍNA RED ZDB 28M 035000057938242

MATKA 360825 931 CZ RED 035000360825931
 OMM ZAA 166 KJM SOMETHING SPECIAL 286473
 MM 52913 242 CZ 4L 035000052913242
 MMM 43010 242 CZ 22 J 035242043010

Vlastní užítkovost: ve 120d: 193 kg ve 210d: 275 kg v 365d: 582 kg / kříž: 139 cm
 Přírustek od narození: 1499 g / 113 šourek 41 cm
 Věk při ZV 417 dní aktuálně k 25.03.15 hmotnost: 586 kg výška v kříži: 139 cm

PLEMENNÉ HODNOTY										LINEARNÍ HODNOCENÍ								
	pp	ru	pp	ru	TR	KT	OS	UT		Hmot	kříž	TR	KT	OS	UT	CE		
BÝK	PE	94	115	ME	107	88	105	95	90	96								
MATKA	PE	96	97	ME	113	98	92	87	84	85	698	/	142	21	18	19	6	64
OTEC	PE	91	134	ME	98	76	121	113	108	115								

HODNOCEN: TR 10 / /10 KT / / OS / / UT Výsledek:

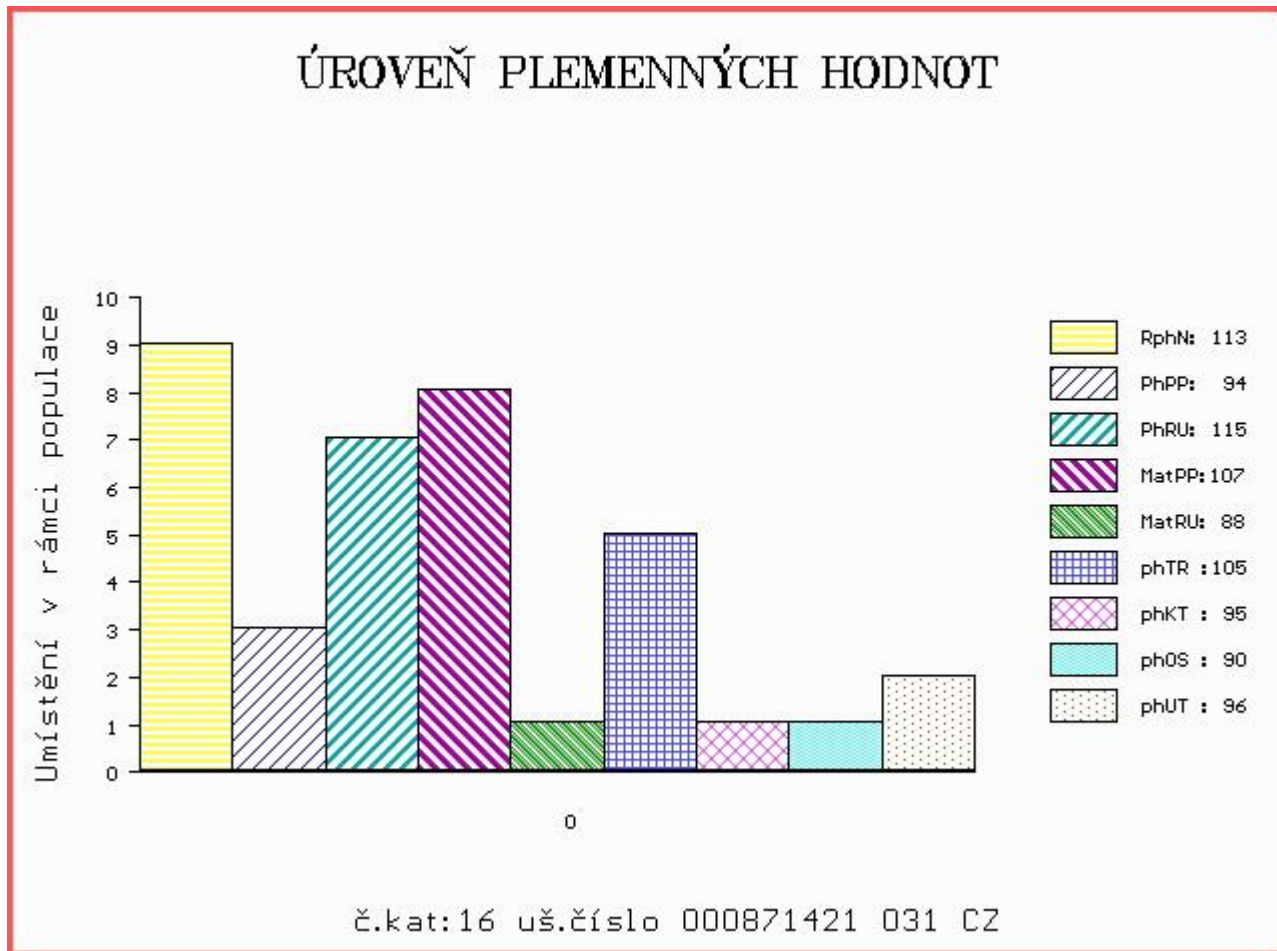

Číslo : **871423 031 CZ APLAUS RED ZDB** Číslo katalogu 17
 |Dat.nar. : 25.03.2014 Plemeno : G100 Aberdeen Angus
 |Chovatel : ZD Brloh
 |Majitel : ZD Brloh

OOO 262 687 RED NORTHLINE ROB ROY 122K 1035334
 OO ZAA 695 RED DMM BRYLOR THUMP 2T 1399230
 MOO 903849 CA RED STEN ESSENCE 42G 903849

OTEC ZAA 900 UNOS RED ET 398000729822031

OMO 270 931 RED BJR MAKE MY DAY 981 411482
 MO 360317 931 CZ RED ET 398000360317931
 MMO 1014973 CA RED BRYLOR CHARITY 67K 1014973

OOM ZAA 166 KJM SOMETHING SPECIAL 286473
 OM ZAA 450 KREOL RED 1M 035282053001
 MOM 50059 242 CZ 6K 035242050059

MATKA 325293 931 CZ RAKETA ZDB 035000325293931

OMM ZAA 334 LCHMN SHARPSHOOTER 1369 29AR0172
 MM 57935 242 CZ KARLA ZDB 15M 035000057935242
 MMM 50073 242 CZ ILONKA ZDB 21K 035242050073

Vlastní užítkovost: ve 120d: **211 kg** ve 210d: **331 kg** v 365d: **618 kg** / kříž: **137 cm**
 Přírustek od narození: **1595 g / 120** šourek **40 cm**
 Věk při ZV **415** dní aktuálně k 25.03.15 hmotnost: **618 kg** výška v kříži: **137 cm**

PLEMENNÉ HODNOTY

LINEARNÍ HODNOCENÍ

	pp	ru	ME	pp	ru	TR	KT	OS	UT	Hmot	kříž	TR	KT	OS	UT	CE	
BÝK	PE	101	124	ME	100	90	118	111	108	113							
MATKA	PE	115	103	ME	101	106	105	104	104	105	682	141	18	19	18	6	61
OTEC	PE	91	134	ME	98	76	121	113	108	115							

HODNOCEN: TR 9 / /10 KT / / OS / / UT Výsledek:

ÚROVEŇ PLEMENNÝCH HODNOT

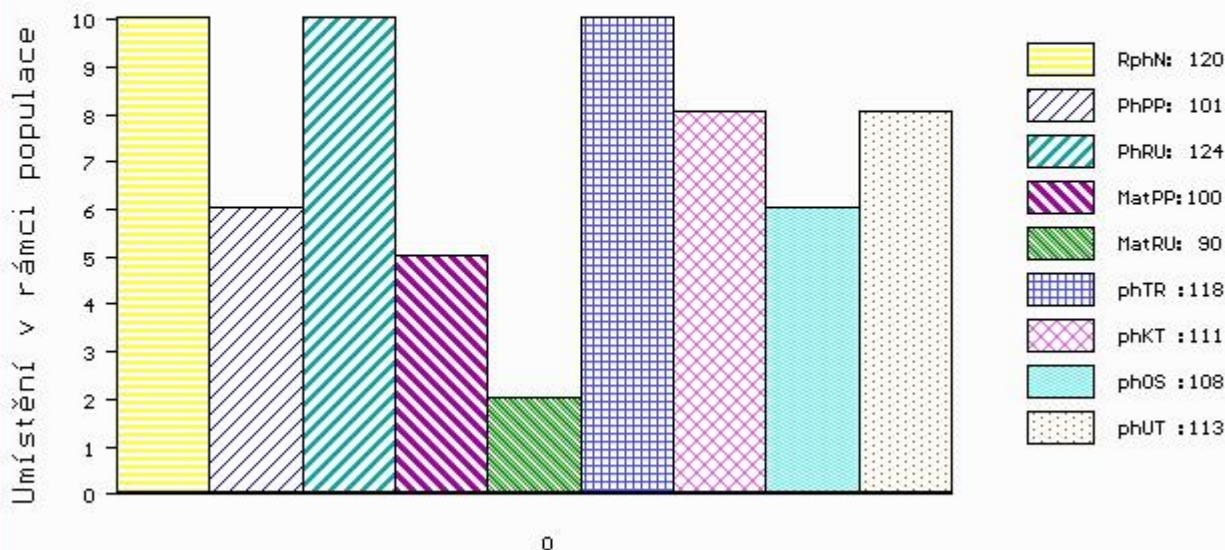

č.kat:17 uš.číslo 000871423 031 CZ

Číslo : 871424 031 CZ ACUMEN RED ZDB Číslo katalogu 18
 Dat.nar. : 26.03.2014 Plemeno : G100 Aberdeen Angus
 Chovatel : ZD Brloh
 Majitel : ZD Brloh

OOO 262 687 RED NORTHLINE ROB ROY 122K 1035334
 OO ZAA 695 RED DMM BRYLOR THUMP 2T 1399230
 MOO 903849 CA RED STEN ESSENCE 42G 903849

Otec ZAA 900 UNOS RED ET 398000729822031
 OMO 270 931 RED BJR MAKE MY DAY 981 411482
 MO 360317 931 CZ RED ET 398000360317931
 MMO 1014973 CA RED BRYLOR CHARITY 67K 1014973

OOM 267 466 RED BLAZE V415 878073
 OM ZAA 514 RED T-K BLAZER 4L 1080182
 MOM 877043 CA RED T-K ANNA 17F 877043

MATKA 325285 931 CZ REVUE RED ZDB 035000325285931
 OMM ZAA 450 KREOL RED 1M 035282053001
 MM 195193 931 CZ NORNA 24R ZDB 035000195193931
 MMM 43028 242 CZ CHINA 86J ZDB 035242043028

Vlastní užítkovost: ve 120d: 192 kg ve 210d: 313 kg v 365d: 552 kg / kříž: 136 cm
 Přírůstek od narození: 1418 g / 119 šourek 41 cm
 Věk při ZV 414 dní aktuálně k 25.03.15 hmotnost: 550 kg výška v kříži: 136 cm

PLEMENNÉ HODNOTY										LINEARNÍ HODNOCENÍ								
	pp	ru	pp	ru	TR	KT	OS	UT		Hmot	kříž	TR	KT	OS	UT	CE		
BÝK	PE	99	122	ME	98	94	111	102	98	103								
MATKA	PE	95	117	ME	102	108	110	108	106	108	690	/	140	20	19	18	6	63
Otec	PE	91	134	ME	98	76	121	113	108	115								

HODNOCEN: TR 8 / /10 KT / / OS / / UT Výsledek:

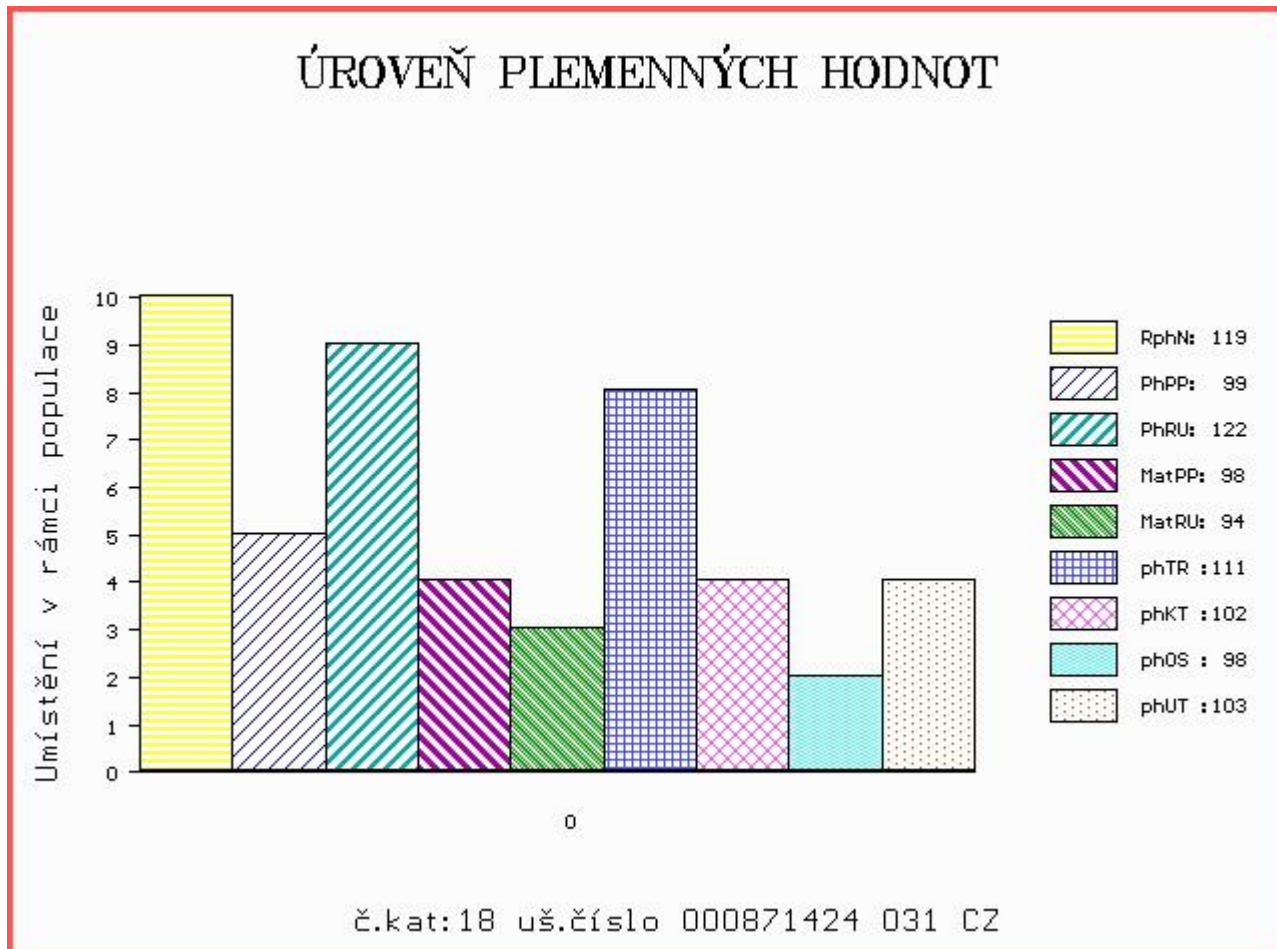

Číslo : 871426 031 CZ AMULET ZDB Číslo katalogu 19
 Dat.nar. : 27.03.2014 Plemeno : G100 Aberdeen Angus
 Chovatel : ZD Brloh
 Majitel : ZD Brloh

OOO 262 687 RED NORTHLINE ROB ROY 122K 1035334
 OO ZAA 695 RED DMM BRYLOR THUMP 2T 1399230
 MOO 903849 CA RED STEN ESSENCE 42G 903849

OTEC ZAA 900 UNOS RED ET 398000729822031
 OMO 270 931 RED BJR MAKE MY DAY 981 411482
 MO 360317 931 CZ RED ET 398000360317931
 MMO 1014973 CA RED BRYLOR CHARITY 67K 1014973

OOM ZAA 367 SUMMITCREST PRIME CUT 1G42 12915498
 OM ZAA 479 LASO ZDB 27N 035031010437
 MOM 4503 117 CZ BLACK MEADOWS LASS 3G 035117004503

MATKA 325284 931 CZ 035000325284931
 OMM ZAA 241 CENTURY PROSPERITY 584 12294060
 MM 58004 242 CZ KVĚTA ZDB 34M 035000058004242
 MMM 19917 242 CZ WILMO DUCHESS 11B 742570

Vlastní užítkovost: ve 120d: 181 kg ve 210d: 285 kg v 365d: 539 kg / kříž: 132 cm
 Přírustek od narození: 1377 g / 116 šourek 39 cm
 Věk při ZV 413 dní aktuálně k 25.03.15 hmotnost: 536 kg výška v kříži: 132 cm

PLEMENNÉ HODNOTY										LINEARNÍ HODNOCENÍ						
	pp	ru	pp	ru	TR	KT	OS	UT		Hmot	kříž	TR	KT	OS	UT	CE
BÝK	PE	104	112	ME	97	95	101	102	102	103						
MATKA	PE	110	101	ME	99	109	97	101	103	102	732 /	143	23	21	20	7 71
OTEC	PE	91	134	ME	98	76	121	113	108	115						

HODNOCEN: TR 6 / / 9 KT / / OS / / UT Výsledek:

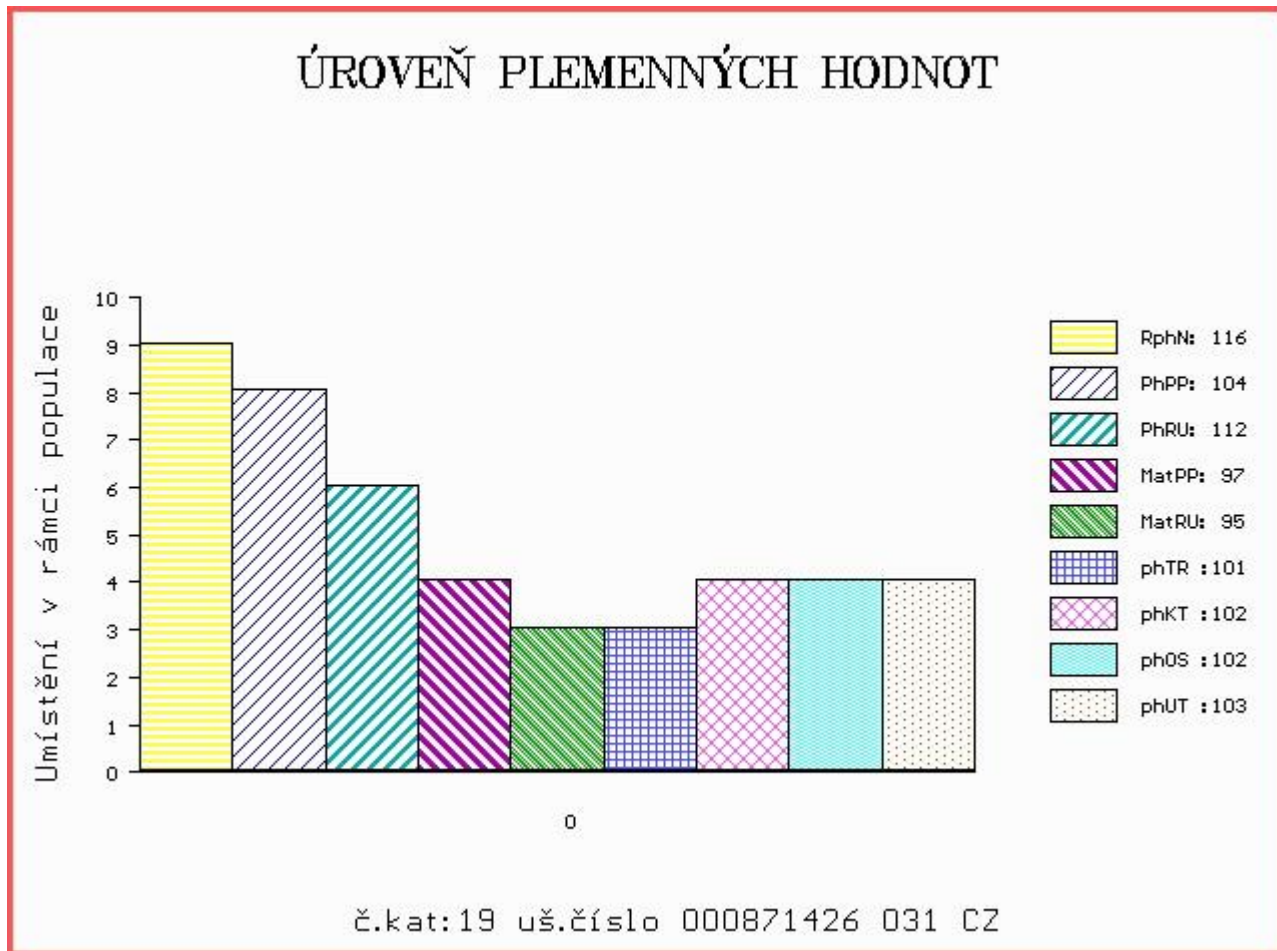

Číslo : **871420 031 CZ ALMOND ZDB V** Číslo katalogu 20
 Dat.nar. : 25.03.2014 Plemeno : S100 Masný simentál
 Chovatel : ZD Brloh
 Majitel : ZD Brloh

OOO ZSI 829 LANGO AUGUST/ATOS PP 17701-00844
 OO ZSI 568 LYKKE DIXIE PP 41344-00399
 MOO 4134400195 DK LYKKE PHILADELPHIA P 41344-00195

OTEC ZSI 858 URBANY P 434000644127021
 OMO ZSI 249 KASAŘ P 037487107198
 MO 131585 921 CZ P 263000131585921
 MMO 102091 109 CZ R 263109102091

OOM ZSI 156 AST OMEGA GOLD ET PP 21827-00317
 OM ZSI 550 PATRON Z PODLESÍ ET P 061000516104042
 MOM 21530 507 CZ EMILKA UNICHOV P 140507021530

MATKA 435420 931 CZ P 035000435420931
 OMM ZSI 370 LYKKE ASKE P 41344-00345
 MM 360790 931 CZ P 035000360790931
 MMM 52946 242 CZ 12L R 035000052946242

Vlastní užítkovost: ve 120d: **216 kg** ve 210d: **350 kg** v 365d: **594 kg** / kříž: **142 cm**
 Přírůstek od narození: **1518 g / 110** šourek **41 cm**
 Věk při ZV **415** dní aktuálně k 25.03.15 hmotnost: **594 kg** výška v kříži: **142 cm**

PLEMENNÉ HODNOTY										LINEARNÍ HODNOCENÍ						
	pp	ru	pp	ru	TR	KT	OS	UT		Hmot	kříž	TR	KT	OS	UT	CE
BÝK	PE	93	115	ME	108	104	112	105	101	104						
MATKA	PE	108	107	ME	116	113	96	91	91	90	722	/ 143	24	20	21	7 72
OTEC	PE	84	115	ME	97	98	124	109	103	111						

HODNOCEN: TR 9 / /10 KT / / OS / / UT Výsledek:

ÚROVEŇ PLEMENNÝCH HODNOT

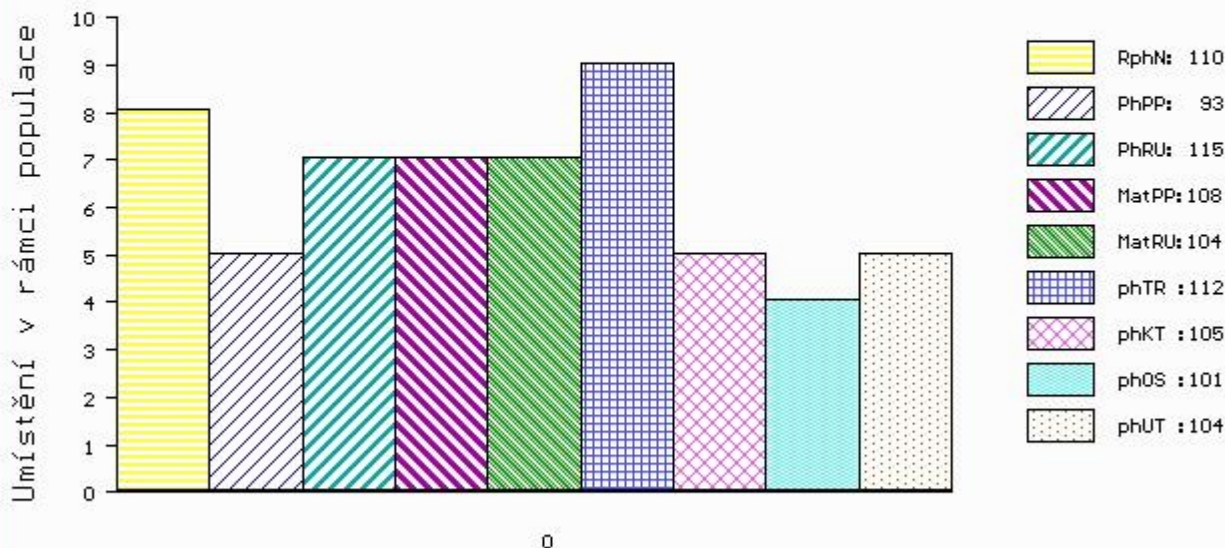

č.kat:20 uš.číslo 000871420 031 CZ

Býci vyřazení před základním výběrem

Číslo : **871425 031 CZ AMBASADOR ZDB** Číslo katalogu 21
 |Dat.nar. : 27.03.2014 Plemeno : G100 Aberdeen Angus
 |Chovatel : ZD Brloh
 |Majitel : ZD Brloh

OOO 271 880 RED LMB ELWAY 938 862548
 OO 271 879 RED HR ELWAY 48G 882515
 MOO 735689 CA RED HR MISS PROSPECTOR 26B 735689

OTEC ZAA 907 UZEL RED ET 398000729831031
 OMO 271 881 RED BBCC THE BULLET 133B 752242
 MO 823036 CA RED BRYLOR CATERINA 81E 823036
 MMO 765445 CA RED BRYLOR CATARINA 35C 765445

OOM ZAA 567 RED BASIN SENSATION 702E 991759
 OM ZAA 725 ROY RED ZDB 035000629074031
 MOM 167234 931 CZ RED 035000167234931

MATKA 435386 931 CZ 035000435386931
 OMM ZAA 540 ROCKN D AMBUSH 1531 12396365
 MM 360777 931 CZ 035000360777931
 MMM 282260 931 CZ 035000282260931

Vlastní užitkovost: ve 120d: **183 kg** ve 210d: **304 kg** v 365d: **551 kg** / kříž: **129 cm**
 Přírůstek od narození: **1416 g / 100** šourek **0 cm**
 Věk při ZV **413** dní aktuálně k 25.03.15 hmotnost: **548 kg** výška v kříži: **129 cm**

PLEMENNÉ HODNOTY										LINEARNÍ HODNOCENÍ						
	pp	ru	ME	pp	ru	TR	KT	OS	UT	Hmot	kříž	TR	KT	OS	UT	CE
BÝK	PE	114	107	ME	108	89	104	95	93	95						
MATKA	PE	119	88	ME	106	99	98	97	96	97	652 /	139	21	18	19	6 64
OTEC	PE	109	118	ME	109	80	117	99	94	99						

HODNOCEN: TR 5 / /10 KT / / OS / / UT Výsledek: **před ZV-varle**

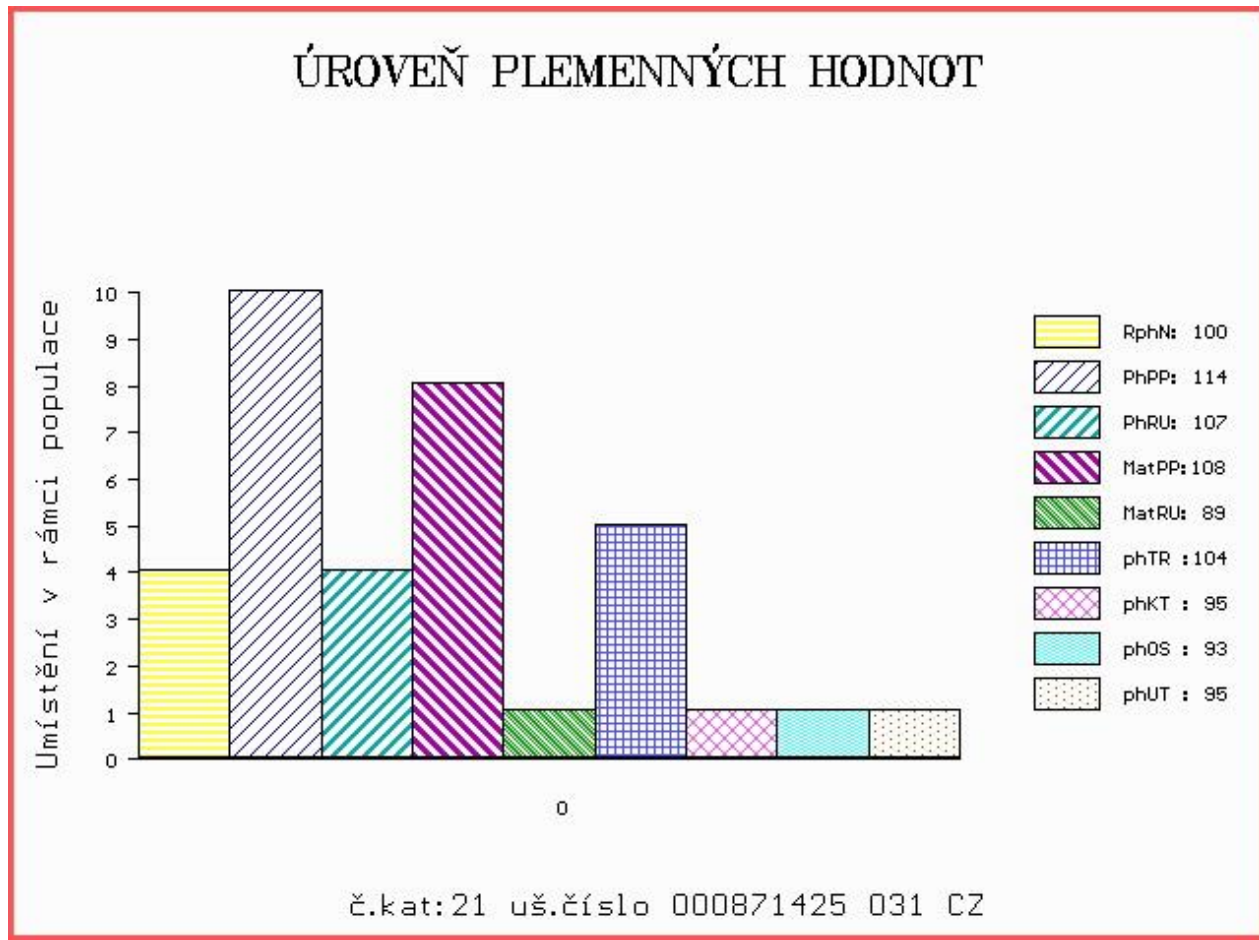

LIVE
STOCK
VÝS[♀]AVA
ZVÍŘAT



**NÁRODNÍ VÝSTAVA HOSPODÁŘSKÝCH
ZVÍŘAT A ZEMĚDĚLSKÉ TECHNIKY**
25.–28.6.2015 BRNO – VÝSTAVIŠTĚ

Souběžně konané akce:



PROPET

www.vystavazvirat.cz



Central
European
Exhibition
Centre

BVV



**Veletřhy
Brno**