

# KATALOG ZÁKLADNÍHO VÝBĚRU

dne 14.5.2015

**Kofroň Jan, Ing., Radhostice**

začátek cca 14,30 hod.

Č. k.	Číslo býčka	OTEC st.reg.	DATUM NAROZENÍ	PLEM	HM. kg	KŘ. cm	Přir.od g	nar. RPH	CHOVATEL
1	834485	031 CZ ZAA 693	22.01.14	G100	618	133	1354 g	96	Kofroň Jan, Ing., Radhostice
2	834486	031 CZ ZAA 694	25.01.14	G100	580	133	1269 g	101	Kofroň Jan, Ing., Radhostice
3	834489	031 CZ ZAA 694	27.01.14	G100	592	134	1296 g	103	Kofroň Jan, Ing., Radhostice
4	834490	031 CZ ZAA 694	27.01.14	G100	600	133	1320 g	98	Kofroň Jan, Ing., Radhostice
5	868377	031 CZ ZAA 695	11.02.14	G100	530	135	1201 g	117	Kofroň Jan, Ing., Radhostice
6	868378	031 CZ ZAA 757	16.02.14	G100	576	133	1338 g	109	Kofroň Jan, Ing., Radhostice
7	868382	031 CZ ZAA 757	22.02.14	G100	584	134	1379 g	108	Kofroň Jan, Ing., Radhostice
8	868389	031 CZ ZAA 695	03.03.14	G100	542	129	1302 g	107	Kofroň Jan, Ing., Radhostice
9	868390	031 CZ ZAA 816	04.03.14	G100	534	130	1277 g	101	Kofroň Jan, Ing., Radhostice
10	868391	031 CZ ZAA 757	07.03.14	G100	590	136	1441 g	103	Kofroň Jan, Ing., Radhostice
11	868394	031 CZ ZAA 930	14.03.14	G100	578	134	1431 g	109	Kofroň Jan, Ing., Radhostice

Plemenné hodnoty uvedené v katalogu jsou spočítány k 31.3.2015



<b>Sekretariát:</b> ČSCHMS Praha Těšnov 17 11705 Praha 1 Mobil : +420 724 007 860 Telefon : +420 221 812 865 E-mail : <a href="mailto:info@cschms.cz">info@cschms.cz</a>	<b>Ředitel PK</b> <i>Kopecký Jan</i> Osík 201 569 67 Osík u Litomyšle Mobil : +420 724 007 862 Telefon : +420 461 612 809 E-mail : <a href="mailto:kopecky@cschms.cz">kopecky@cschms.cz</a>	<b>Adresa PK</b> <i>Stará Anna</i> Osvoboditelů 35/9 410 02 Lovosice Mobil : +420 724 073 641 E-mail : <a href="mailto:stara@cschms.cz">stara@cschms.cz</a>
---	--	---

Den	Datum	Začátek *	OPB , chovatel	Ks**	Plemena	Dražba
Pondělí	20.4.2015	9,00	OPB Janovice	34	AA,HE,CH,LI,MS	hodinu po skončení ZV
		15,00	Reinold Manfred,Stará Červená Voda	4	MS	x
		16,00	ZD Agroholding Bernartice	1	PI	x
Úterý	21.4.2015	8,00	OPB Cunkov	60	LI	hodinu po skončení ZV
		16,00	Farma Kozák s.r.o.	1	LI	x
		16,30	Dvořák Karel,Starcova Lhota	3	LI	
		17,00	Kačírek Pavel,Nový Kostelec	1	LI	x
Středa	22.4.2015	9,00	OPB Cunkov	39	AA,CH	hodinu po skončení ZV
		16,00	Bartůněk Karel, Přílepov	2	HE	x
		17,00	Žížala Josef ml.,Úročnice	4	MS	x
Čtvrtek	23.4.2015	9,00	OPB Cunkov	41	BA,BM,HE,MS,PI,SA	hodinu po skončení ZV
		16,00	Bouda Petr ing.,Voděrádky	6	CH	x
		17,30	Zobal Vlastimil,Bor u Březnice	5	CH	x
Pátek	24.4.2015	9,00	OPB Měcholupy	48	AA,BA,HE,MS,	hodinu po skončení ZV
		13,00	Měcholupská zemědělská a.s.	5	CH,MS	x
		17,00	Nejdl Martin,Kvaslice	2	AA	x
		17,00	Nejdl Zdeněk,Kvaslice	3	AA	x
Sobota	25.4.2015	9,00	Kubík Dušan,Třebčice	1	HE	x
		10,00	Šumavský angus spol.s r.o.Soběsuky	26	AA	x
		15,00	Žaloudek Roman,Ptenín	2	SS	x
		16,00	Vacík Václav,Roupov	15	GA,SS	x
Neděle	26.4.2015	8,00	Šuranský Jaroslav,Otín,Planá u M.L.	4	CH	x
		9,30	Tůmová Anna ing.,M.Lázně	3	AA	x
		12,00	Chlupáčková Hana,Ing.,Ležnice	3	MS	x
			UFARMA spol s.r.o.,Čistá u R.-Ležnice	1	CH	x
		13,00	Danko Jan, Lobzy	6	CH	x
		15,00	Vaňousek Vladimír,farma Javorná	6	SA	x
		17,00	MORAVIA ZL Cheb spol sro.,Kopanina	5	AA	x
Pondělí	27.4.2015	9,00	OPB Kundratice	56	AA,CH,LI,MS,	hodinu po skončení ZV
		12,00	Zatloukal Jan,Velké Dvorce	7	CH	x
		16,00	Černý Josef Ing.,Raková	1	CH	x
		17,00	Nováková Hana,Sirá	4	CH	x
Úterý	28.4.2015	9,00	OPB H.Jadruž	23	CH,MS	hodinu po skončení ZV
		13,00	Skalický J.,Libnov	19	AA	x
Středa	29.4.2015	9,00	OPB Benešov	52	CH	hodinu po skončení ZV
Čtvrtek	30.4.2015	9,00	OPB Benešov	34	BA,LI,PI	hodinu po skončení ZV
		16,00	Farma Kaliště s.r.o.Č.Libchavy	7	LI	x
Pátek	1.5.2015	8,00	Antoš Jiří,Kopidlno	2	CH	x
		10,00	Lainka B.,farma Zdoňov	4	MS	x
		12,00	Zuzánek J.,ing,Bernartice	3	CH	x
		14,00	Zemědělská a.s.Výšina	2	LI	x
Sobota	2.5.2015	8,00	MU Brno - ŠZP Žabčice	3	GS,MS,SA	x
		9,00	Agrochyt s.r.o.Mohelno	1	MS	x
		10,00	Poláková Zdenka,Dolní Libochovná	2	MS	x
		10,30	Hatlák Vlastimil,Meziboří	10	CH	x
		12,30	Statek Mitrov,a.s.	14	AA	x
		14,30	Hrtús Miroslav,Mírovka	2	BA	x
		15,30	ZD Pozovice	12	CH	x
Neděle	3.5.2015	8,00	Šeda J.,Helvíkovice	5	LI	x
		9,00	Paďour Leopold,Lukavice	2	BA	x
		11,00	Fišar Filip.,Lhotka	3	LI	x
		15,00	Montážně obchodní firma s.r.o.,B.Mlýn	32	BB,GS,LI,PP,UU,VV	x

Den	Datum	Začátek *	OPB , chovatel	Ks*	Plemena	Dražba
Pondělí	4.5.2015	9,00	OPB Benešov	38	MS	hodinu po skončení ZV
		14,30	Družstvo Velký Újezd	7	CH	x
		16,00	Sumega Petr, Heřmanice u Oder	1	MS	x
		16,30	VFU Brno ŠZP Nový Jičín	2	LI	x
Úterý	5.5.2015	9,00	OPB Benešov	19	AA,HE	hodinu po skončení ZV
		15,00	Minaříková Hana,Hluk	2	BA	x
		16,00	Dolňácko a.s.Hluk	1	BA	x
Středa	6.5.2015	9,00	OPB Osík	54	CH	hodinu po skončení ZV
Čtvrtek	7.5.2015	9,00	OPB Osík	24	LI,BM,HE,PI,PP	hodinu po skončení ZV
		15,00	Novotný Milan,Mezihoří	1	PP	x
Pátek	8.5.2015	9,00	Liponova a.s.,Lipoltice	34	CH	x
		15,00	Nečtinská zemědělská a.s.	38	LI	x
Sobota	9.5.2015	9,00	Zemědělská společnost Blšany	5	MS	x
		11,00	Družstvo vlastníků Libeň - Vtelno	4	CH	x
		13,30	Šilhanová Marie,Nová Ves	5	MS	x
		15,00	Šťastný Antonín,SZ,Vědllice	2	BA	x
		16,30	Hromas Jan,Stvolínky	2	AA	x
		17,30	Hodbod' Gustav,Libštát	1	GS	x
Neděle	10.5.2015	9,00	Farma Kaliště s.r.o.Č.Libchavy	6	LI	x
		12,00	VETLABFARM s.r.o.D.Dobrouč	11	AA	x
		15,00	Jaroš Zdeněk,Rosička	1	PI	x
Pondělí	11.5.2015	9,00	OPB Osík	32	AA,BA,MS	hodinu po skončení ZV
		16,00	Dvořák Josef,ing.,Telecí	10	AA	x
Úterý	12.5.2015	9,00	Marek Petr,Častonín	6	GS,BA	x
			Marková M.,Častonín	1	BA	x
		10,00	Kratochvíl David,Ing.,Horní Cerekev	1	MS	x
		11,00	Tegro s.r.o. Těšenov	13	AA	x
		14,00	Šašek Vl.,Rantířov	13	AA	x
		17,00	KLAS a.s. Číhošť	2	UU	x
Středa	13.5.2015	9,00	Habr František ml.,SZ,Báňovice	5	MS	x
		11,00	Egert Jiří,ing.,Lomnice n.Lužnicí	10	AA	x
		12,30	Tájek Jaroslav,Zvíkov	2	SA	x
		15,00	Farka Martin,Todně	8	LI	x
		17,00	Lepša Vladimír,Pěčín	1	MS	x
Čtvrtek	14.5.2015	9,00	ZD Brloh	21	AA,MS	x
		12,30	Placanda Jakub,Křenovice	1	MS	x
		13,00	Vondrušková Věra,Protivec	1	SA	x
		14,30	Kofroň Jan,Ing.,Radhostice	11	AA	x
		17,00	Kraml Eduard,Stachy	3	SA	x
Pátek	15.5.2015	9,00	Statek Kašperské Hory s.r.o.	4	MS	x
		10,30	Kubal Radek, Albrechtice	1	LI	x
		11,00	Kubal Petr,Podmokly	4	MS	x
		13,00	Valenta Petr,Budyně	2	MS	x
		14,00	Černěveský Háj s.r.o.	3	LI	x
		15,00	Maletická farma s.r.o.	5	CH,LI	x
		16,30	Diviš Miroslav,Láz	5	LI,MS	x

\* začátky ZV u chovatelů jsou orientační

\*\* počty býků na začátku odchovu

## Vysvětlivky ke zkratkám ve jménech v katalogu :

ET	- býček narozen po embryotrasferu
RED	- zbarvení red angus
P,V	- bezrohý / volný roh - heterozygot (MS,CH,LI,BA)
PP	- bezrohý – homozygot stanoven testem DNA (MS,CH,LI,BA)
R	- rohatý (MS)
+/+	- homozygot s alelami způsobujícími běžné osvalení (GS)
+ /MH	- heterozygot s jednou alelou podmiňující dvojí osvalení (GS)
MH/MH	- homozygot - obě alely podmiňující dvojí osvalení (GS – oddíl „B“ PK )

### U matek plemene BA

Třída	Výška kříž (cm)	Hmotnost (kg)	RPH přímý efekt	RPH mat. efekt	RPH osvalení
SE	147 a více	800 a více	105 a vic	103 a vic	103 a vic
EC	147 a více	800 a více	105 a vic	pod 103	103 a vic
EM	147 a více	800 a více	pod 105	103 a vic	pod 103
CM	pod 147	pod 800	105 a vic	103 a vic	103 a vic
C1	pod 147	pod 800	105 a vic	pod 103	103 a vic
M1	pod 147	pod 800	pod 105	103 a vic	pod 103

### Popisky grafu úrovně plemenných hodnot

Jednotlivé plemenné hodnoty jsou rozděleny do pásem na základě výpočtu kvantilu normálního rozložení, které udávají, jak si konkrétní jedinec stojí v porovnání s průměrem populace plemenných býčků odchovaných v období 2010 - 2015.

pásma	Pozice býka v rámci populace	zkratka	Popis údaje v grafu
10	býk patří hodnotou RPH do 10 % nejlepších býků v daném ukazateli	<i>RphT</i>	RPH pro přírůstek v testu
9	býk patří hodnotou RPH do 20 % nejlepších býků v daném ukazateli	<i>RphN</i>	RPH pro životní přírůstek
8	býk patří hodnotou RPH do 30 % nejlepších býků v daném ukazateli	<i>RpPP</i>	RPH pro přímý efekt porody
7	býk patří hodnotou RPH do 40 % nejlepších býků v daném ukazateli	<i>RpRU</i>	RPH pro přímý efekt růst
6	býk patří hodnotou RPH do 50 % nejlepších býků v daném ukazateli	<i>MatPP</i>	RPH pro maternální efekt porody
5	býk patří hodnotou RPH do průměru býků v daném ukazateli	<i>MatRU</i>	RPH pro maternální efekt růst
4	býk patří hodnotou RPH do 60 % nejlepších býků v daném ukazateli	<i>phTR</i>	RPH pro lineární hodnocení těl. rámec
3	býk patří hodnotou RPH do 70 % nejlepších býků v daném ukazateli	<i>phKT</i>	RPH pro lineární hodnocení kap. těla
2	býk patří hodnotou RPH do 80 % nejlepších býků v daném ukazateli	<i>phOS</i>	RPH pro lineární hodnocení osvalení
1	býk patří hodnotou RPH do 90 % nejlepších býků v daném ukazateli	<i>phUT</i>	RPH pro lineární hodnocení užit. typ

### Hlavní selekční kritéria pro výběr do plemnitby na OPB a odchovu u chovatele

Hlavním selekčním kritériem bude pouze lineární hodnocení při základním výběru.

#### Důvody vyřazení před základním výběrem

- hodnocení tělesného rámce (1,2,3 body dle parametrů daného plemene)
- hodnocení bodů za hmotnost v 365 dnech (1,2,3 body dle parametrů daného plemene)
- nepředvedení býka k základnímu výběru na ohlávce nebo na vodící tyči
- na základě rozhodnutí majitele býka o jeho vyřazení
- zdravotní důvody (displazie varlat, apod.)

#### Důvody vyřazení při základním výběrem

- hodnocení délky těla (1,2,3 body dle parametrů daného plemene)
- hodnocení ukazatelů kapacity těla (1,2,3 body dle parametrů daného plemene)
- hodnocení ukazatelů osvalení (1,2,3 body dle parametrů daného plemene)
- hodnocení užitkové typu (1,2,3 body dle parametrů daného plemene)
- závažné vady exteriéru při základním výběru
- neodpovídající funkčnost končetin při základním výběru
- zdravotní důvody (displazie varlat, apod.)

## Reklamační řád pro základní výběry býků

Majitel odchovávaného býčka má právo podat reklamaci proti rozhodnutí výběrové komise (ČSCHMS). Tato reklamační může mít písemnou nebo ústní formu. Po skončení základního výběru býků vyzve předseda výběrové komise k podání případných protestů (reklamací). Reklamační se podává nejpozději do 60-ti minut od výzvy předsedy výběrové komise. Reklamační se podává předsedovi výběrové komise. Jménem majitele býka může jednat také zástupce OPB. Po vznesení reklamační následuje nové předvedení býka. Reklamační je podmíněna složením nevratné kauce 1000 Kč, přičemž polovina z této částky je určena pro provozovatele OPB a polovina pro ČSCHMS. Tato kauce musí být složena okamžitě v hotovosti v době podání reklamační předsedovi výběrové komise.

V případě shodného verdiktu výběrové komise a majitele býka je platný tento shodný verdikt.

V případě neshody mezi verdiktem výběrové komise a majitelem býka bude proveden nový základní výběr. Provedení nového základního výběru je podmíněno složením kauce 5000 Kč za každého reklamovaného býka. Kauce se skládá na účet ČSCHMS nejpozději do 10-ti kalendářních dnů ode dne provedení základního výběru. V případě, že nebudou peníze připsány na účet v daném termínu, platí původní verdikt výběrové komise a reklamační se dále neřeší. Nový základní výběr se uskuteční do 30-ti dnů od sporného výběru na místě, kde byla podána reklamační, pokud se obě strany nedohodnou jinak. Většinové složení komise nesmí být totožné se složením komise, která vynesla sporný verdikt. O složení komise rozhoduje ČSCHMS po dohodě s příslušným chovatelským klubem a Radou PK daného plemene. O závěru nového základního výběru je sepsán nový výběrový protokol. Proti tomuto rozhodnutí se již nelze dále odvolat. V případě, že je potvrzeno původní rozhodnutí výběrové komise, propadá kauce ve prospěch ČSCHMS, v opačném případě se vrací majiteli býka do 10-ti kalendářních dní od provedení nového základního výběru. Náklady spojené s novým základním výběrem nese strana, která při svém rozhodnutí či jednání nebyla v právu.

V každém případě se o reklamaci vede písemný zápis. Rozhodnutí výběrové komise se váže ke konkrétnímu zvířeti v konkrétním čase a není možno se na něj odvolávat v případných následných sporech. Schváleno výborem ČSCHMS dne 21.3.2006 v Hradištku pod Medníkem, změny schváleny VČS dne 6.9.2007.



<b>Sekretariát:</b> ČSCHMS Praha Těšnov 17 11705 Praha 1 Mobil : +420 724 007 860 Telefon : +420 221 812 865 E-mail : <a href="mailto:info@cschms.cz">info@cschms.cz</a>	<b>Ředitel PK</b> <i>Kopecký Jan</i> Osík 201 569 67 Osík u Litomyšle Mobil : +420 724 007 862 Telefon : +420 461 612 809 E-mail : <a href="mailto:kopecvy@cschms.cz">kopecvy@cschms.cz</a>	<b>Adresa PK</b> <i>Stará Anna</i> Osvoboditelů 35/9 410 02 Lovosice Mobil : +420 724 073 641 E-mail : <a href="mailto:stara@cschms.cz">stara@cschms.cz</a>
---	--	---

Číslo : 834485 031 CZ AXIOM RED Z RADHOSTIC Číslo katalogu 1  
 Dat.nar. : 22.01.2014 Plemeno : G100 Aberdeen Angus  
 Chovatel : Kofroň Jan, Ing., Radhostice  
 Majitel : Kofroň Jan, Ing., Radhostice

OOO 262 658 RED BASIN MAX E570 492082  
 OO 262 656 RED BASIN MAX 215G 1086406  
 MOO 0 RED BASIN GAL 42D 449524

OTEC ZAA 693 RED BAR 5 AR MAXIMUM 2406S 1369251  
 OMO 262 659 RED VGW BONUS 429 460786  
 MO 968866 CA RED BONNY 7468 968866  
 MMO 334900 CA RED MADAME 5071-616 334900

OOM 265 407 LMAN ROBIN HOOD 1174B 385484  
 OM ZAA 319 BIEBER CYBERSMART 6036 522929  
 MOM 409688 US BIEBER UNITY 4788 409688

MATKA 240502 931 CZ RED 398000240502931  
 OMM 269 215 7U NEW DAY 9534 666277  
 MM 934 048 US ASFS MISS NEW DAY 2043 934048  
 MMM 629293 US LMG LASS 461-863 629293

Vlastní užítkovost: ve 120d: 183 kg ve 210d: 289 kg v 365d: 495 kg / kříž: 129 cm  
 Přírůstek od narození: 1354 g / 96 šourek 36 cm  
 Věk při ZV 477 dní aktuálně k 25.03.15 hmotnost: 618 kg výška v kříži: 133 cm

PLEMENNÉ HODNOTY									LINEARNÍ HODNOCENÍ								
	pp	ru	pp	ru	TR	KT	OS	UT	Hmot	kříž	TR	KT	OS	UT	CE		
BÝK	PE	104	103	ME	72	91	102	102	99	99							
MATKA	PE	100	101	ME	77	78	97	95	93	93	708	136	26	22	20	7	75
OTEC	PE	106	99	ME	73	107	97	102	102	97							

HODNOCEN: TR 5 / / 7 KT / / OS / / UT Výsledek:

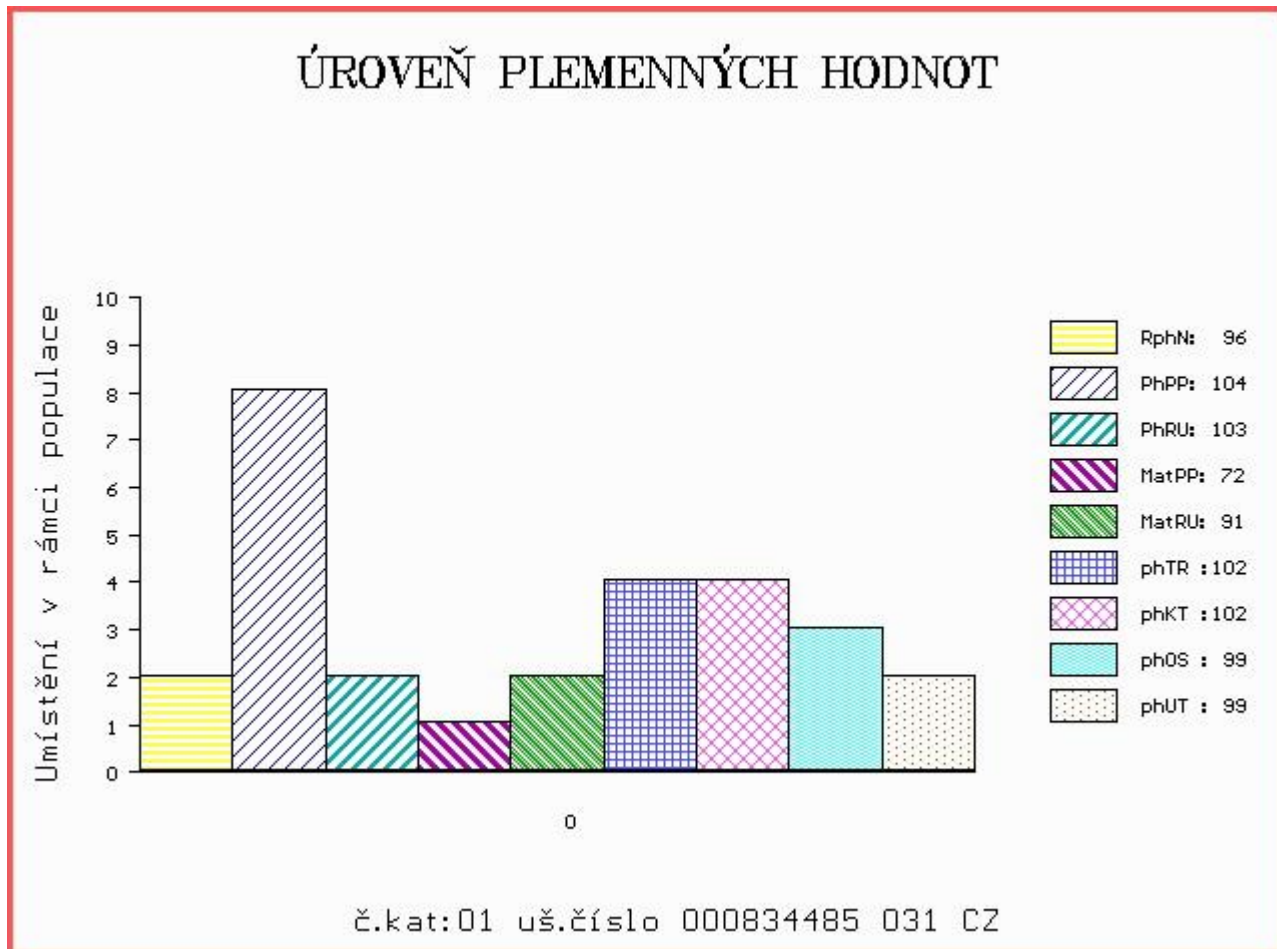

Číslo : **834486 031 CZ ALI RED Z RADHOSTIC** Číslo katalogu 2  
 Dat.nar. : 25.01.2014 Plemeno : G100 Aberdeen Angus  
 Chovatel : Kofroň Jan, Ing., Radhostice  
 Majitel : Kofroň Jan, Ing., Radhostice

OOO 270 347 RED COMPASS MULBERRY 449M 1128419  
 OO 270 346 RED FINE LINE MULBERRY 26P 1237972  
 MOO 949458 CA RED DUS FAYETTE 8G 949458

**OTEC ZAA 694 RED BRYLOR TALISKER 202T 1410189**

OMO 262 657 RED RD DIVIDEND 7F 905057  
 MO 1026704 CA RED BRYLOR BONITA 66K 1026704  
 MMO 660087 CA RED BRYLOR CHEROK 40X 660087

OOM 262 687 RED NORTHLINE ROB ROY 122K 1035334  
 OM ZAA 695 RED DMM BRYLOR THUMP 2T 1399230  
 MOM 903849 CA RED STEN ESSENCE 42G 903849

**MATKA 360348 931 CZ RED 398000360348931**

OMM 269 245 RED TER-RON MAMBO 28K 1013334  
 MM 240513 931 CZ RED 398000240513931  
 MMM 941097 CA RED HOWE MS.RUBA DDH 7H 941097

Vlastní užítkovost: ve 120d: **168 kg** ve 210d: **284 kg** v 365d: **495 kg** / kříž: **128 cm**  
 Přírustek od narození: **1269 g / 101** šourek **37 cm**  
 Věk při ZV **474** dní aktuálně k 25.03.15 hmotnost: **580 kg** výška v kříži: **133 cm**

**PLEMENNÉ HODNOTY**

**LINEARNÍ HODNOCENÍ**

	pp	ru	ME	pp	ru	TR	KT	OS	UT	Hmot	kříž	TR	KT	OS	UT	CE	
BÝK	PE	104	108	ME	91	79	105	108	109	109							
MATKA	PE	105	112	ME	89	88	108	111	111	112	790	143	28	20	19	7	74
OTEC	PE	115	103	ME	93	69	99	104	107	104							

HODNOCEN: TR 5 / / 7 KT / / OS / / UT Výsledek:

**ÚROVEŇ PLEMENNÝCH HODNOT**

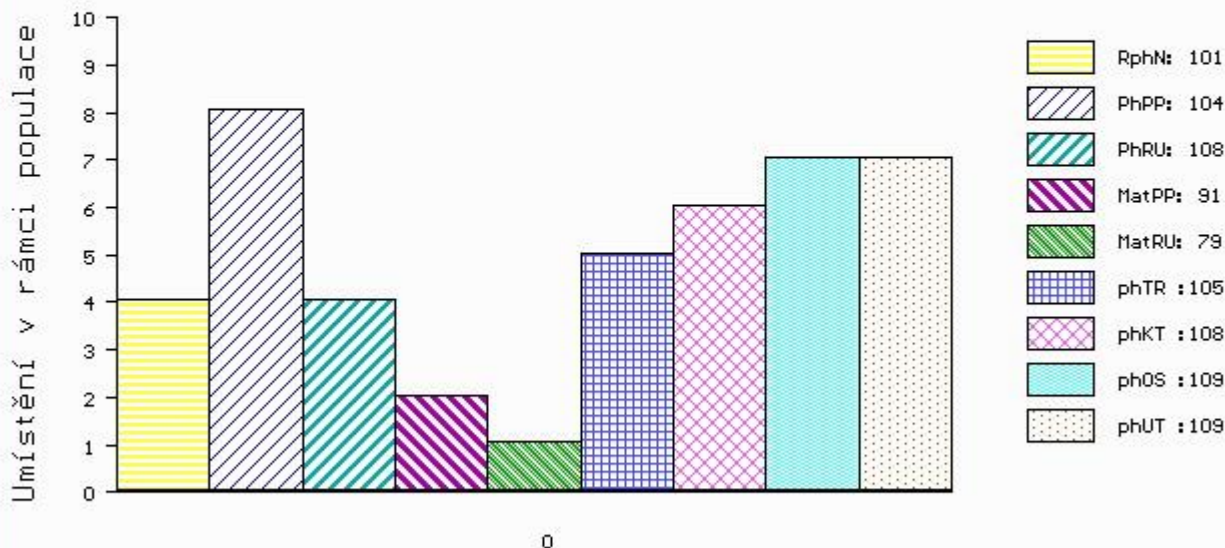

č.kat:02 uš.číslo 000834486 031 CZ



Číslo : **834489 031 CZ ACID RED Z RADHOSTIC** Číslo katalogu 3  
 |Dat.nar. : 27.01.2014 Plemeno : G100 Aberdeen Angus  
 |Chovatel : Kofroň Jan, Ing., Radhostice  
 |Majitel : Kofroň Jan, Ing., Radhostice

OOO 270 347 RED COMPASS MULBERRY 449M 1128419  
 OO 270 346 RED FINE LINE MULBERRY 26P 1237972  
 MOO 949458 CA RED DUS FAYETTE 8G 949458

**OTEC ZAA 694 RED BRYLOR TALISKER 202T 1410189**  
 OMO 262 657 RED RD DIVIDEND 7F 905057  
 MO 1026704 CA RED BRYLOR BONITA 66K 1026704  
 MMO 660087 CA RED BRYLOR CHEROK 40X 660087

OOM 262 687 RED NORTHLINE ROB ROY 122K 1035334  
 OM ZAA 695 RED DMM BRYLOR THUMP 2T 1399230  
 MOM 903849 CA RED STEN ESSENCE 42G 903849

**MATKA 360349 931 CZ ET 398000360349931**  
 OMM 269 246 RED LCC GRAND SLAM 1726J 655091  
 MM 240516 931 CZ RED 398000240516931  
 MMM 941097 CA RED HOWE MS.RUBA DDH 7H 941097

Vlastní užítkovost: ve 120d: **169 kg** ve 210d: **280 kg** v 365d: **516 kg** / kříž: **132 cm**  
 Přírustek od narození: **1296 g / 103** šourek **39 cm**  
 Věk při ZV **472** dní aktuálně k 25.03.15 hmotnost: **592 kg** výška v kříži: **134 cm**

PLEMENNÉ HODNOTY										LINEARNÍ HODNOCENÍ						
	pp	ru	pp	ru	TR	KT	OS	UT		Hmot	kříž	TR	KT	OS	UT	CE
BÝK	PE	101	109	ME	82	80	103	108	109	109						
MATKA	PE	98	116	ME	74	90	98	112	116	114	802 /	143	27	20	20	7 74
OTEC	PE	115	103	ME	93	69	99	104	107	104						

HODNOCEN: TR 6 / / 8 KT / / OS / / UT Výsledek:

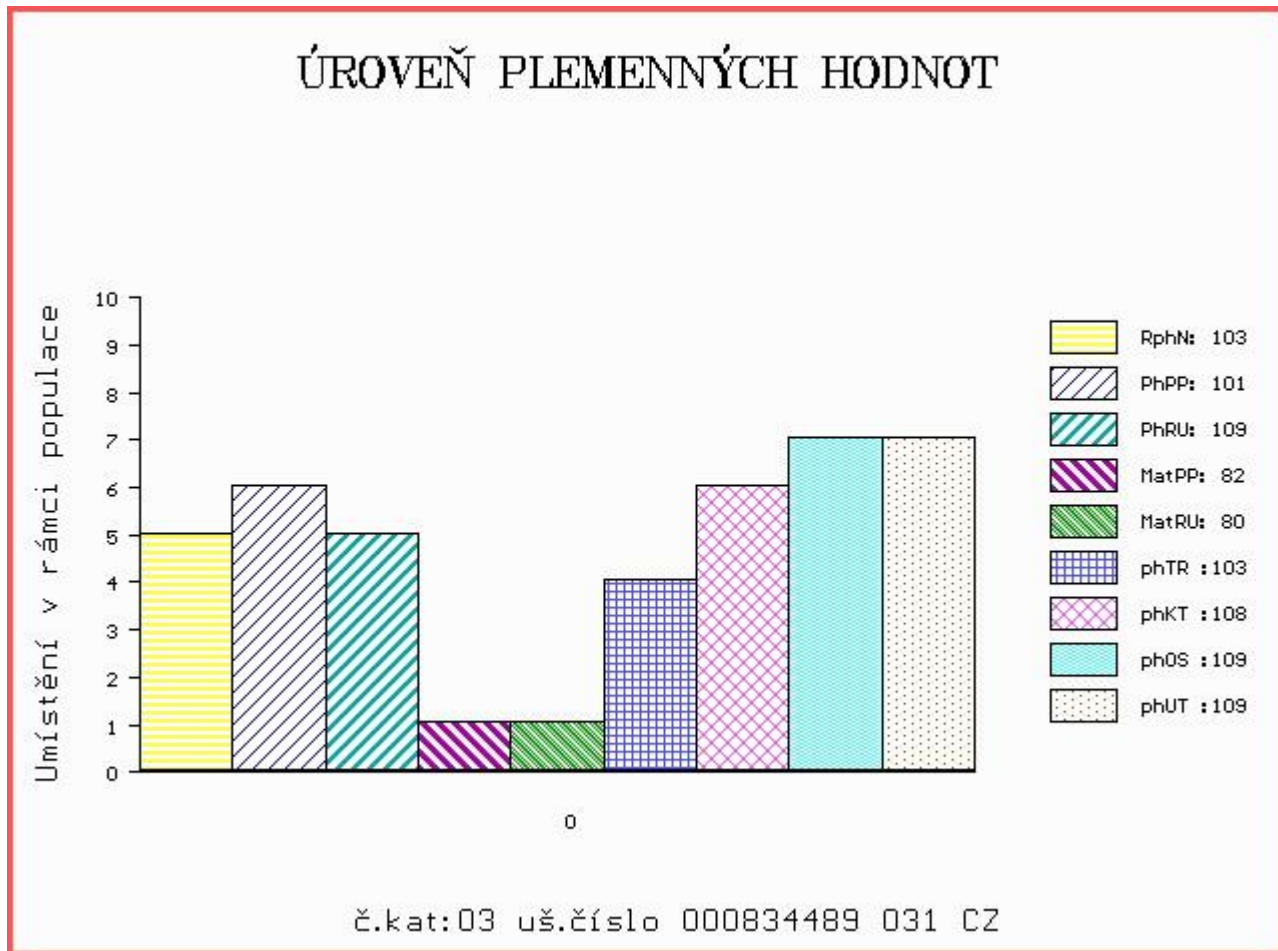



Číslo : **834490 031 CZ ANTRACIT Z RADHOSTIC** Číslo katalogu 4  
 Dat.nar. : 27.01.2014 Plemeno : G100 Aberdeen Angus  
 Chovatel : Kofroň Jan, Ing., Radhostice  
 Majitel : Kofroň Jan, Ing., Radhostice

OOO 270 347 RED COMPASS MULBERRY 449M 1128419  
 OO 270 346 RED FINE LINE MULBERRY 26P 1237972  
 MOO 949458 CA RED DUS FAYETTE 8G 949458

**OTEC ZAA 694 RED BRYLOR TALISKER 202T 1410189**  
 OMO 262 657 RED RD DIVIDEND 7F 905057  
 MO 1026704 CA RED BRYLOR BONITA 66K 1026704  
 MMO 660087 CA RED BRYLOR CHEROK 40X 660087

OOM 269 774 APEX STOCKMAN 061 749012  
 OM 267 504 YOUNG DALE REAL DEAL 18K 1023568  
 MOM 941073 CA MARIT HEROINE 8043 941073

**MATKA 240508 931 CZ 398000240508931**  
 OMM 269 239 YOUNG DALE MONARCH 35G 878710  
 MM 1119 513 CA YOUNG DALE PEG 68M 1119513  
 MMM 1037694 CA BT PEG 558J 1037694

Vlastní užítkovost: ve 120d: **179 kg** ve 210d: **294 kg** v 365d: **500 kg** / kříž: **132 cm**  
 Přírustek od narození: **1320 g / 98** šourek **38 cm**  
 Věk při ZV **472** dní aktuálně k 25.03.15 hmotnost: **600 kg** výška v kříži: **133 cm**

PLEMENNÉ HODNOTY										LINEARNÍ HODNOCENÍ						
	pp	ru	ME	pp	ru	TR	KT	OS	UT	Hmot	kříž	TR	KT	OS	UT	CE
BÝK	PE	90	107	ME	92	82	105	108	109	110						
MATKA	PE	85	111	ME	94	94	106	109	109	112	980	147	29	26	28	9 92
OTEC	PE	115	103	ME	93	69	99	104	107	104						

HODNOCEN: TR 5 / / 7 KT / / OS / / UT Výsledek:

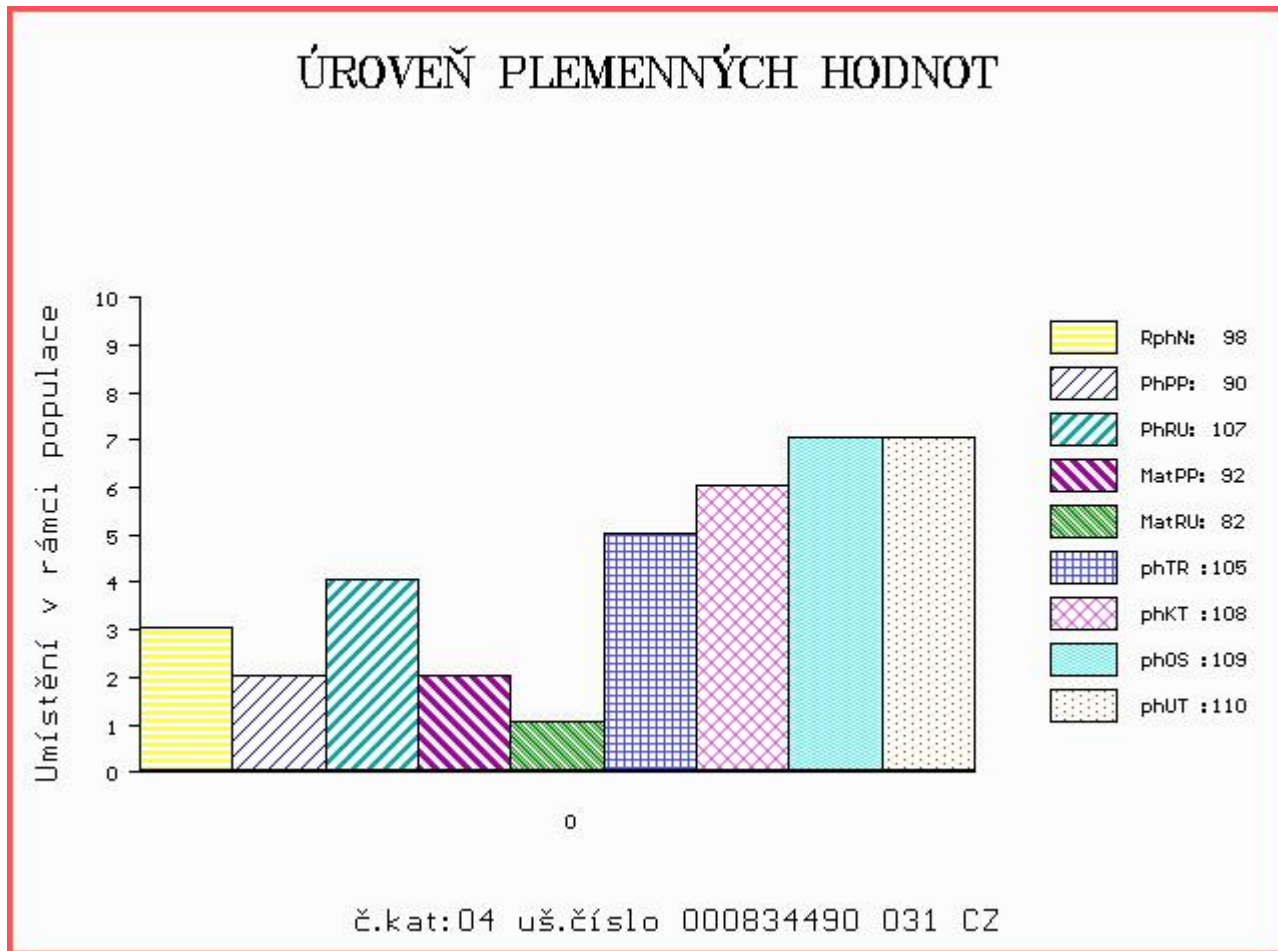

Číslo : 868377 031 CZ ARIEL RED Z RADHOSTIC Číslo katalogu 5  
 Dat.nar. : 11.02.2014 Plemeno : G100 Aberdeen Angus  
 Chovatel : Kofroň Jan, Ing., Radhostice  
 Majitel : Kofroň Jan, Ing., Radhostice

OOO 267 122 RED WILD ROSE ROBIN HOOD 11F 873930  
 OO 262 687 RED NORTHLINE ROB ROY 122K 1035334  
 MOO 0 RED BAR EL SYBIL 122E 833516

OTEC ZAA 695 RED DMM BRYLOR THUMP 2T 1399230  
 OMO 269 721 DMM FLEX 24E 821369  
 MO 903849 CA RED STEN ESSENCE 42G 903849  
 MMO 0 KBJ FRAN 76A 722553

OOM 270 347 RED COMPASS MULBERRY 449M 1128419  
 OM 270 346 RED FINE LINE MULBERRY 26P 1237972  
 MOM 949458 CA RED DUS FAYETTE 8G 949458

MATKA 360335 931 CZ RED ET 398000360335931  
 OMM 270 349 RED ARSF BOLD EDITION 2A 719256  
 MM 792 903 CA RED TOWAW PRINCESS 17D 792903  
 MMM 701234 CA RED TOWAW PRINCESS 47Z 701234

Vlastní užítkovost: ve 120d: 190 kg ve 210d: 301 kg v 365d: 483 kg / kříž: 133 cm  
 Přírustek od narození: 1201 g / 117 šourek 38 cm  
 Věk při ZV 457 dní aktuálně k 25.03.15 hmotnost: 530 kg výška v kříži: 135 cm

PLEMENNÉ HODNOTY										LINEARNÍ HODNOCENÍ							
	pp	ru	pp	ru	TR	KT	OS	UT		Hmot	kříž	TR	KT	OS	UT	CE	
BÝK	PE	91	123	ME	94	80	118	112	108	113							
MATKA	PE	103	106	ME	107	79	105	102	101	103	872	147	29	23	21	7	80
OTEC	PE	107	122	ME	73	88	110	115	116	118							

HODNOCEN: TR 6 / / 6 KT / / OS / / UT Výsledek:

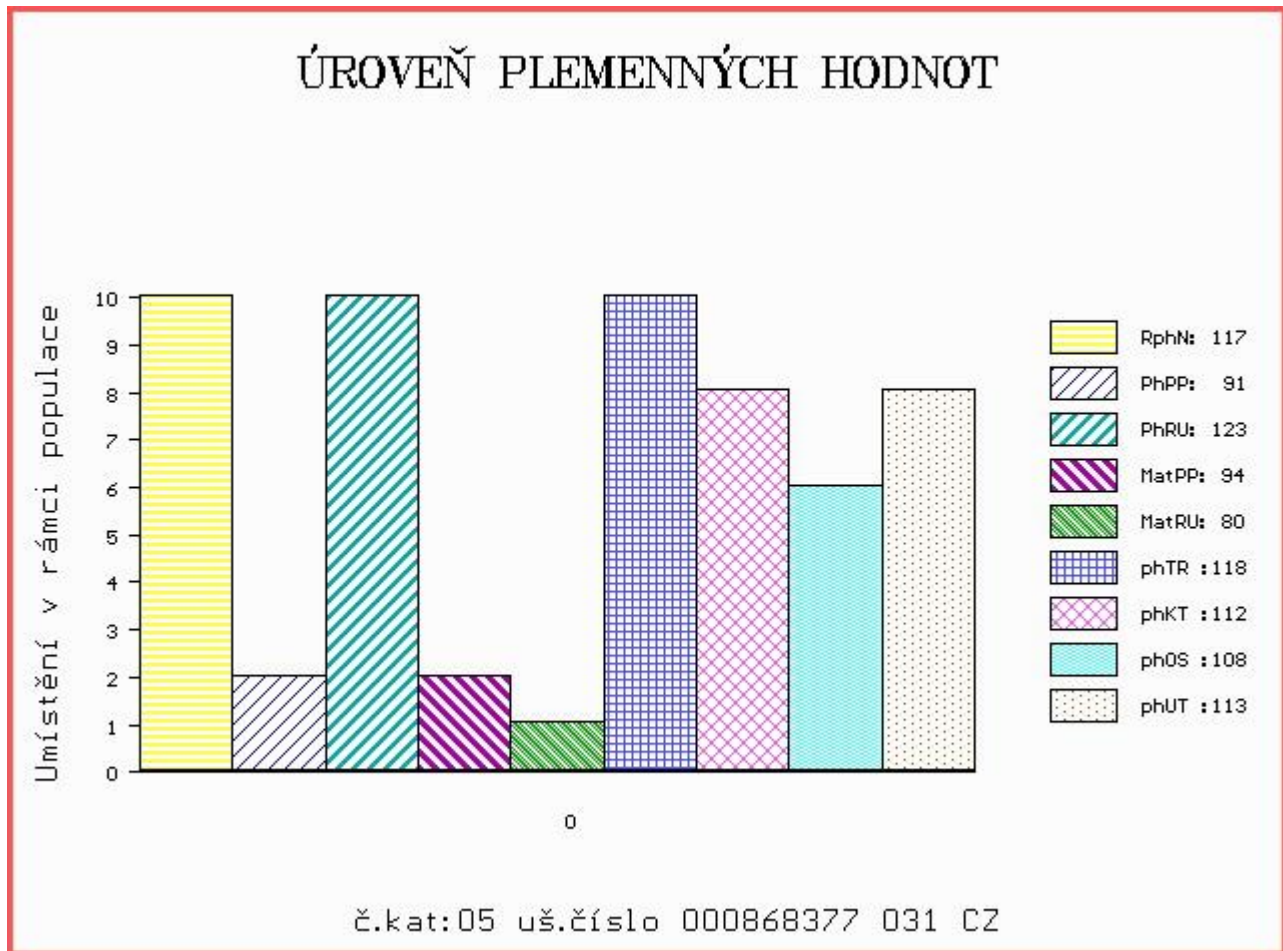

Číslo : 868378 031 CZ ANDROID RED Z RADHOSTIC Číslo katalogu 6  
 Dat.nar. : 16.02.2014 Plemeno : G100 Aberdeen Angus  
 Chovatel : Kofroň Jan, Ing., Radhostice  
 Majitel : Kofroň Jan, Ing., Radhostice

OOO 270 925 RED KBJ KNIGHT 17J 970838  
 OO 270 774 RED GEIS KNIGHT HAWK 14'02 1115960  
 MOO 873655 CA RED GEIS SAMARIE 234'96 873655

OTEC ZAA 757 SANDRO RED ET 398000665369031  
 OMO 269 240 RED SSS BOOMER 803B 738248  
 MO 1029206 CA RED STEWART LADY J 82'00 1029206  
 MMO 626377 CA RED JALO LADY J 10U 626377

OOM 262 687 RED NORTHLINE ROB ROY 122K 1035334  
 OM ZAA 695 RED DMM BRYLOR THUMP 2T 1399230  
 MOM 903849 CA RED STEN ESSENCE 42G 903849

MATKA 360347 931 CZ RED 398000360347931  
 OMM ZAA 319 BIEBER CYBERSMART 6036 522929  
 MM 240500 931 CZ PAOLA RED Z RADHOSTIC ET 398000240500931  
 MMM 830590 US SRN PENNY 2039 830590

Vlastní užítkovost: ve 120d: 184 kg ve 210d: 310 kg v 365d: 491 kg / kříž: 131 cm  
 Přírustek od narození: 1338 g / 109 šourek 39 cm  
 Věk při ZV 452 dní aktuálně k 25.03.15 hmotnost: 576 kg výška v kříži: 133 cm

PLEMENNÉ HODNOTY										LINEARNÍ HODNOCENÍ							
	pp	ru	pp	ru	TR	KT	OS	UT		Hmot	kříž	TR	KT	OS	UT	CE	
BÝK	PE	108	111	ME	91	83	113	113	112	114							
MATKA	PE	105	112	ME	80	92	96	107	110	107	700	139	24	21	20	7	72
OTEC	PE	113	110	ME	107	75	111	102	99	103							

HODNOCEN: TR 6 / / 7 KT / / OS / / UT Výsledek:

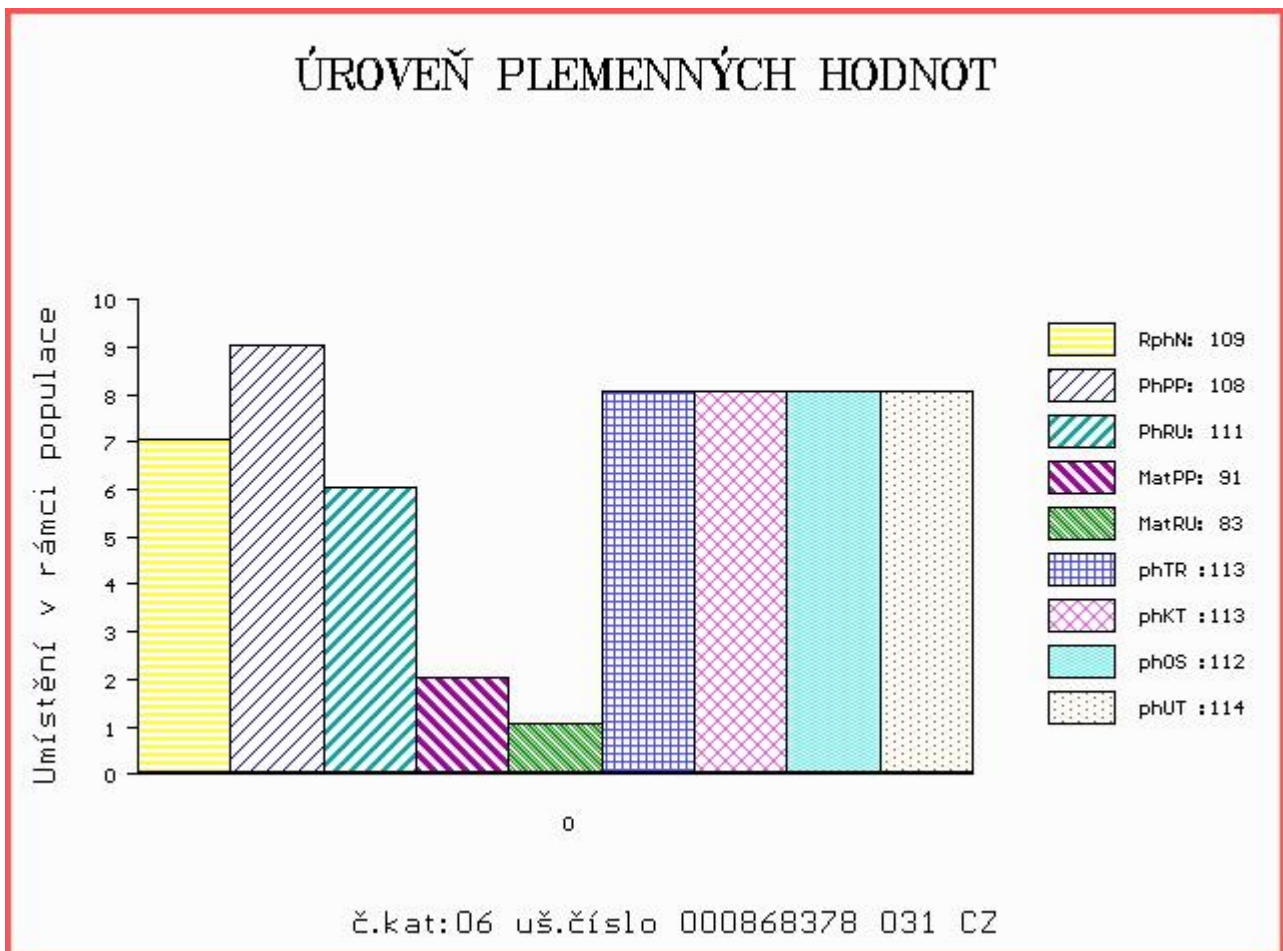

Číslo : 868382 031 CZ ATILA RED Z RADHOSTIC Číslo katalogu 7  
 Dat.nar. : 22.02.2014 Plemeno : G100 Aberdeen Angus  
 Chovatel : Kofroň Jan, Ing., Radhostice  
 Majitel : Kofroň Jan, Ing., Radhostice

OOO 270 925 RED KBJ KNIGHT 17J 970838  
 OO 270 774 RED GEIS KNIGHT HAWK 14'02 1115960  
 MOO 873655 CA RED GEIS SAMARIE 234'96 873655

**OTEC ZAA 757 SANDRO RED ET 398000665369031**

OMO 269 240 RED SSS BOOMER 803B 738248  
 MO 1029206 CA RED STEWART LADY J 82'00 1029206  
 MMO 626377 CA RED JALO LADY J 10U 626377

OOM 270 347 RED COMPASS MULBERRY 449M 1128419  
 OM 270 346 RED FINE LINE MULBERRY 26P 1237972  
 MOM 949458 CA RED DUS FAYETTE 8G 949458

**MATKA 360355 931 CZ ET 398000360355931**

OMM 262 702 RED BBCC PRESIDIO 5Z 694283  
 MM 834 780 CA RED BRYLOR BONITA 2E 834780  
 MMM 660087 CA RED BRYLOR CHEROK 40X 660087

Vlastní užítkovost: ve 120d: 181 kg ve 210d: 299 kg v 365d: 531 kg / kříž: 128 cm  
 Přírustek od narození: 1379 g / 108 šourek 40 cm  
 Věk při ZV 446 dní aktuálně k 25.03.15 hmotnost: 584 kg výška v kříži: 134 cm

**PLEMENNÉ HODNOTY**

**LINEARNÍ HODNOCENÍ**

	pp	ru	pp	ru	TR	KT	OS	UT	Hmot	kříž	TR	KT	OS	UT	CE		
BÝK	PE	107	114	ME	106	73	109	103	101	103							
MATKA	PE	106	113	ME	104	75	105	108	108	107	794	139	25	18	19	6	68
OTEC	PE	113	110	ME	107	75	111	102	99	103							

HODNOCEN: TR 6 / / 9 KT / / OS / / UT Výsledek:

**ÚROVEŇ PLEMENNÝCH HODNOT**

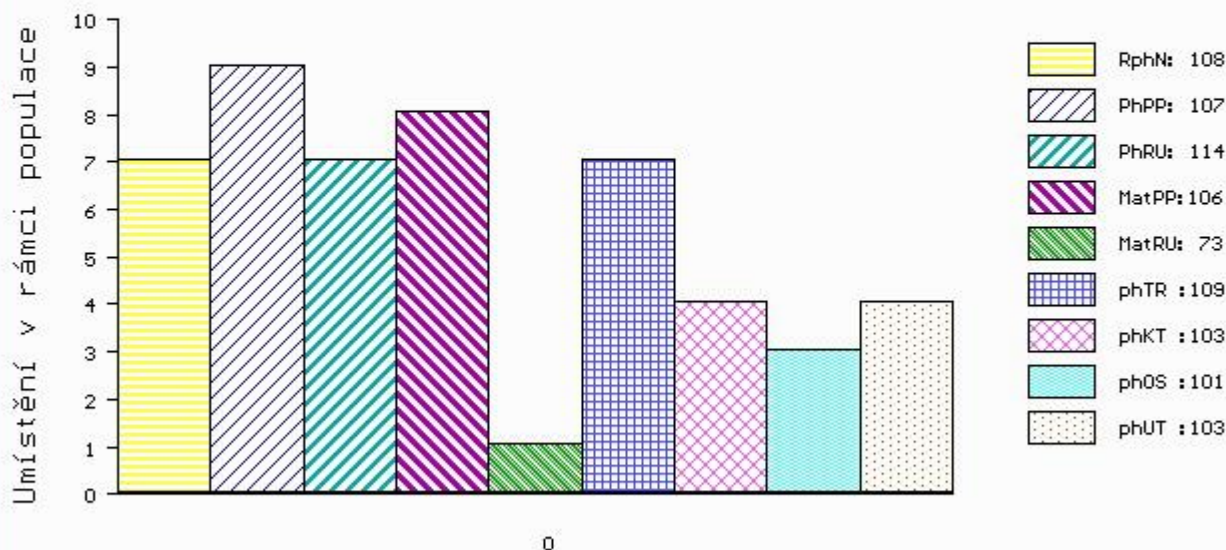

č.kat:07 uš.číslo 000868382 031 CZ



Číslo : 868389 031 CZ AGENT RED Z RADHOSTIC ET Číslo katalogu 8  
 Dat.nar. : 03.03.2014 Plemeno : G100 Aberdeen Angus  
 Chovatel : Kofroň Jan, Ing., Radhostice  
 Majitel : Kofroň Jan, Ing., Radhostice

OOO 267 122 RED WILD ROSE ROBIN HOOD 11F 873930  
 OO 262 687 RED NORTHLINE ROB ROY 122K 1035334  
 MOO 0 RED BAR EL SYBIL 122E 833516

OTEC ZAA 695 RED DMM BRYLOR THUMP 2T 1399230  
 OMO 269 721 DMM FLEX 24E 821369  
 MO 903849 CA RED STEN ESSENCE 42G 903849  
 MMO 0 KBJ FRAN 76A 722553

OOM 269 245 RED TER-RON MAMBO 28K 1013334  
 OM ZAA 702 ROSS RED ET 398000624476031  
 MOM 851403 CA RED JCC YONSOTTU 38F 851403

MATKA 360353 931 CZ RED 398000360353931  
 OMM ZAA 334 LCHMN SHARPSHOOTER 1369 29AR0172  
 MM 240523 931 CZ PAVLA RED Z RADHOSTIC ET 398000240523931  
 MMM 900096 US SRN PRILARK 3519 900096

Vlastní užítkovost: ve 120d: 186 kg ve 210d: 302 kg v 365d: 511 kg / kříž: 127 cm  
 Přírustek od narození: 1302 g / 107 šourek 38 cm  
 Věk při ZV 437 dní aktuálně k 25.03.15 hmotnost: 542 kg výška v kříži: 129 cm

PLEMENNÉ HODNOTY										LINEARNÍ HODNOCENÍ								
	pp	ru	pp	ru	TR	KT	OS	UT		Hmot	kříž	TR	KT	OS	UT	CE		
BÝK	PE	108	110	ME	92	83	103	111	112	112								
MATKA	PE	111	102	ME	110	78	95	102	101	101	914	/	146	27	23	24	8	82
OTEC	PE	107	122	ME	73	88	110	115	116	118								

HODNOCEN: TR 4 / / 8 KT / / OS / / UT Výsledek:

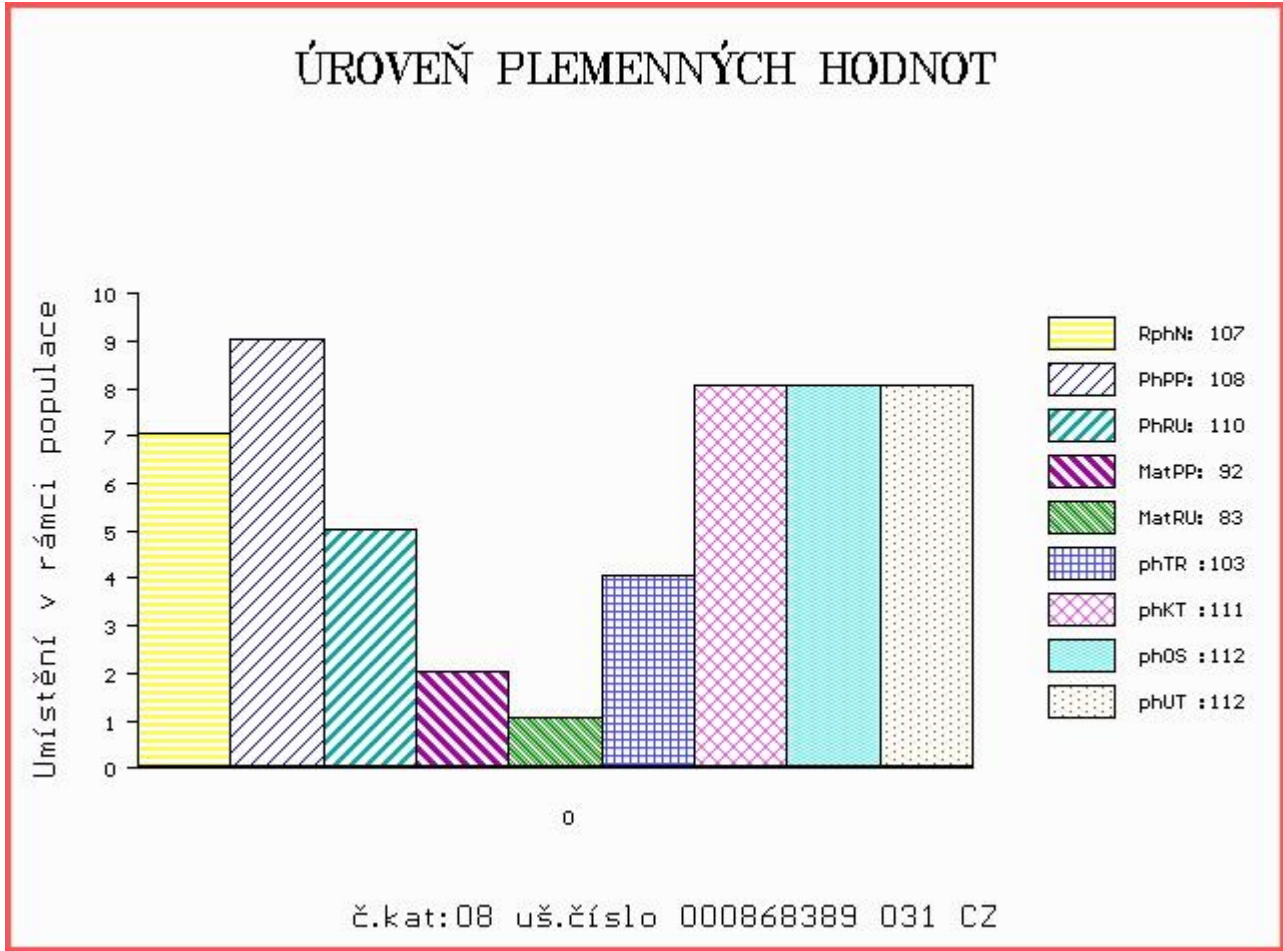

Číslo : 868390 031 CZ ALEN RED Z RADHOSTIC Číslo katalogu 9  
 Dat.nar. : 04.03.2014 Plemeno : G100 Aberdeen Angus  
 Chovatel : Kofroň Jan, Ing., Radhostice  
 Majitel : Kofroň Jan, Ing., Radhostice

OOO 270 347 RED COMPASS MULBERRY 449M 1128419  
 OO 270 346 RED FINE LINE MULBERRY 26P 1237972  
 MOO 949458 CA RED DUS FAYETTE 8G 949458

**Otec ZAA 816 THOMPSON RED ET 398000717331031**  
 OMO 262 702 RED BBCC PRESIDIO 5Z 694283  
 MO 834780 CA RED BRYLOR BONITA 2E 834780  
 MMO 660087 CA RED BRYLOR CHEROK 40X 660087

OOM 270 954 RED BECKTON LANCER F442 T 1038600  
 OM 270 772 RED LCCC GLANCE BO62M 1187107  
 MOM 724938 CA RED LCC ROCKETTE K1105 724938

**MATKA 360303 931 CZ RED ET 398000360303931**  
 OMM 269 245 RED TER-RON MAMBO 28K 1013334  
 MM 1242 881 CA RED STEWARD LADY JESSICA 402P 1242881  
 MMM 1029206 CA RED STEWARD LADY J 82'00 1029206

Vlastní užítkovost: ve 120d: 193 kg ve 210d: 301 kg v 365d: 506 kg / kříž: 130 cm  
 Přírůstek od narození: 1277 g / 101 šourek 36 cm  
 Věk při ZV 436 dní aktuálně k 25.03.15 hmotnost: 534 kg výška v kříži: 130 cm

PLEMENNÉ HODNOTY										LINEARNÍ HODNOCENÍ						
	pp	ru	pp	ru	TR	KT	OS	UT		Hmot	kříž	TR	KT	OS	UT	CE
BÝK	PE	95	111	ME	100	71	106	102	101	103						
MATKA	PE	108	97	ME	93	77	99	104	105	104	828	141	25	22	23	8 78
Otec	PE	96	116	ME	109	69	111	102	99	103						

HODNOCEN: TR 5 / / 8 KT / / OS / / UT Výsledek:

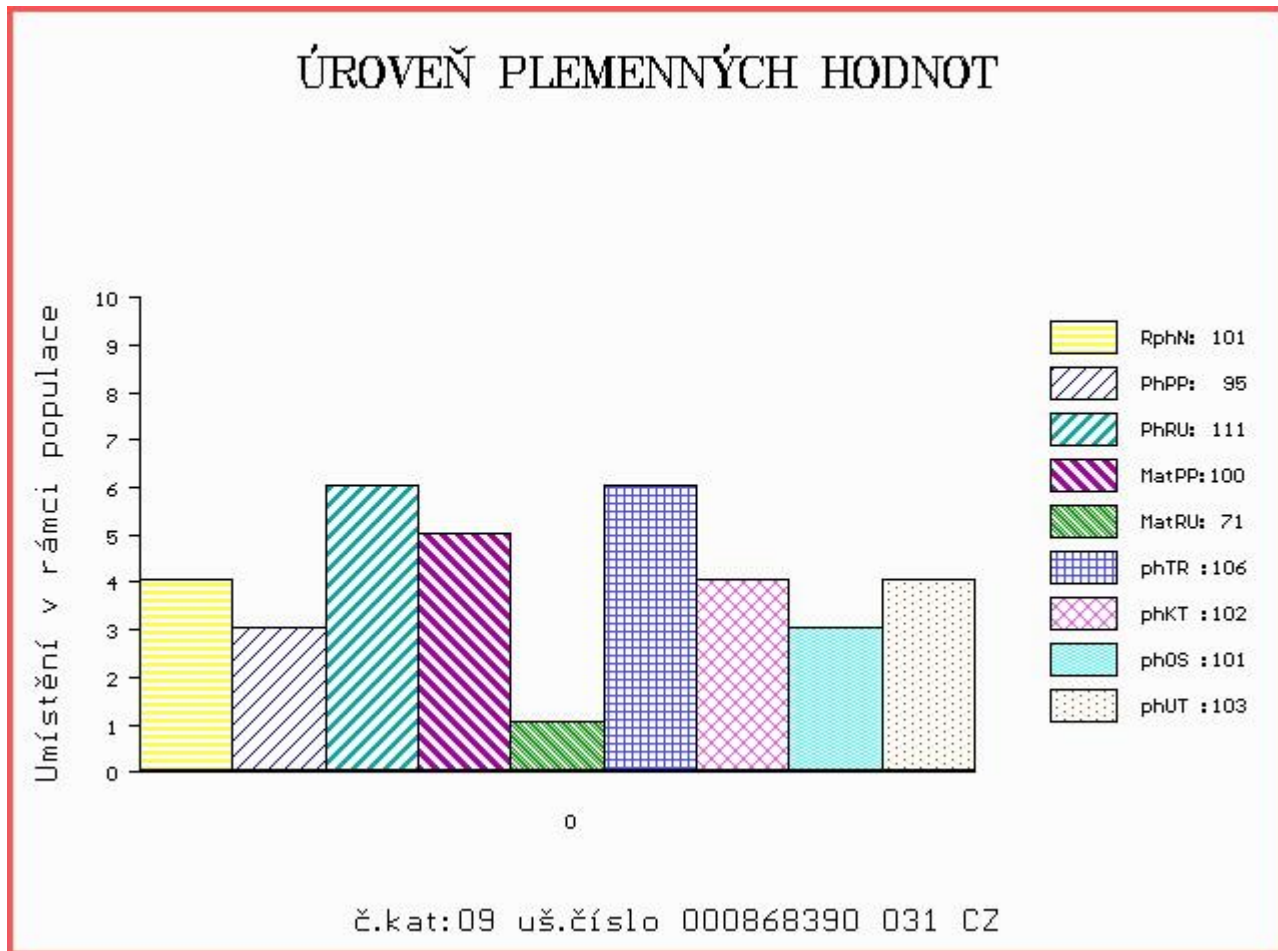

Číslo : **868391 031 CZ ABELES Z RADHOSTIC** Číslo katalogu 10  
 Dat.nar. : 07.03.2014 Plemeno : G100 Aberdeen Angus  
 Chovatel : Kofroň Jan, Ing., Radhostice  
 Majitel : Kofroň Jan, Ing., Radhostice

OOO 270 925 RED KBJ KNIGHT 17J 970838  
 OO 270 774 RED GEIS KNIGHT HAWK 14'02 1115960  
 MOO 873655 CA RED GEIS SAMARIE 234'96 873655

**OTEC ZAA 757 SANDRO RED ET 398000665369031**

OMO 269 240 RED SSS BOOMER 803B 738248  
 MO 1029206 CA RED STEWART LADY J 82'00 1029206  
 MMO 626377 CA RED JALO LADY J 10U 626377

OOM 267 504 YOUNG DALE REAL DEAL 18K 1023568  
 OM ZAA 515 YOUNG DALE TOUCH DOWN 36M 1119460  
 MOM 757111 CA PAT LADY SANDRA 2C 757111

**MATKA 240512 931 CZ ET 398000240512931**

OMM 269 239 YOUNG DALE MONARCH 35G 878710  
 MM 969 880 CA YOUNG DALE LUCY 12J 969880  
 MMM 817319 CA CRESCENT CREEK LUCY 85E 817319

Vlastní užítkovost: ve 120d: **205 kg** ve 210d: **322 kg** v 365d: **561 kg** / kříž: **136 cm**  
 Přírůstek od narození: **1441 g / 103** šourek **37 cm**  
 Věk při ZV **433** dní aktuálně k 25.03.15 hmotnost: **590 kg** výška v kříži: **136 cm**

PLEMENNÉ HODNOTY										LINEARNÍ HODNOCENÍ						
	pp	ru	pp	ru	TR	KT	OS	UT		Hmot	kříž	TR	KT	OS	UT	CE
BÝK	PE	<b>98</b>	<b>114</b>	ME	<b>100</b>	<b>85</b>	<b>112</b>	<b>108</b>	<b>107</b>	<b>110</b>						
MATKA	PE	<b>86</b>	<b>111</b>	ME	<b>94</b>	<b>96</b>	<b>98</b>	<b>102</b>	<b>103</b>	<b>104</b>	<b>798</b>	<b>/ 146</b>	<b>27</b>	<b>25</b>	<b>25</b>	<b>9 86</b>
OTEC	PE	<b>113</b>	<b>110</b>	ME	<b>107</b>	<b>75</b>	<b>111</b>	<b>102</b>	<b>99</b>	<b>103</b>						

HODNOCEN: TR 8 / /10 KT / / OS / / UT Výsledek:

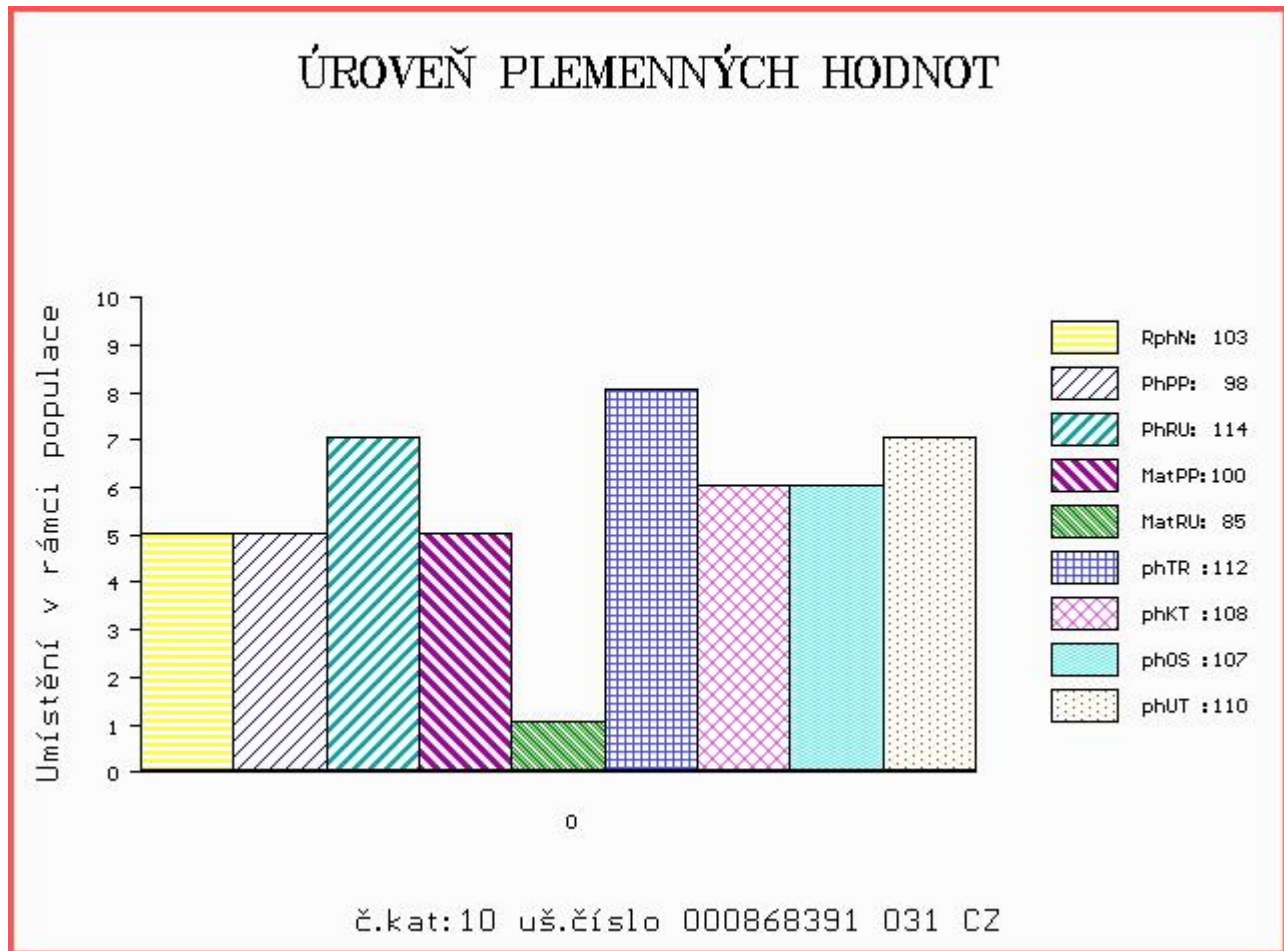



Číslo : 868394 031 CZ AUNUS RED Z RADHOSTIC Číslo katalogu 11  
 Dat.nar. : 14.03.2014 Plemeno : G100 Aberdeen Angus  
 Chovatel : Kofroň Jan, Ing., Radhostice  
 Majitel : Kofroň Jan, Ing., Radhostice

OOO 262 687 RED NORTHLINE ROB ROY 122K 1035334  
 OO ZAA 695 RED DMM BRYLOR THUMP 2T 1399230  
 MOO 903849 CA RED STEN ESSENCE 42G 903849

**Otec ZAA 930 UNO RED ET 398000729843031**

OMO 269 241 RED LCHMN GRAND CANYON 1244G 566481  
 MO 360315 931 CZ RED ET 398000360315931  
 MMO 1167946 CA RED NORTHLINE PUMPKIN 101N 1167946

OOM 270 347 RED COMPASS MULBERRY 449M 1128419  
 OM 270 346 RED FINE LINE MULBERRY 26P 1237972  
 MOM 949458 CA RED DUS FAYETTE 8G 949458

**Matka 424201 931 CZ ET 398000424201931**

OMM 262 659 RED VGW BONUS 429 460786  
 MM 968 866 CA RED BONNY 7468 968866  
 MMM 334900 CA RED MADAME 5071-616 334900

Vlastní užítkovost: ve 120d: 209 kg ve 210d: 345 kg v 365d: 563 kg / kříž: 134 cm  
 Přírustek od narození: 1431 g / 109 šourek 35 cm  
 Věk při ZV 426 dní aktuálně k 25.03.15 hmotnost: 578 kg výška v kříži: 134 cm

**PLEMENNÉ HODNOTY**

**LINEARNÍ HODNOCENÍ**

	pp	ru	ME	pp	ru	TR	KT	OS	UT	Hmot	kříž	TR	KT	OS	UT	CE		
BÝK	PE	92	125	ME	105	82	112	116	115	116								
MATKA	PE	105	111	ME	107	85	96	109	113	108	748	/	140	24	19	19	6	68
Otec	PE	90	123	ME	101	86	107	107	105	109								

HODNOCEN: TR 7 / /10 KT / / OS / / UT Výsledek:

**ÚROVEŇ PLEMENNÝCH HODNOT**

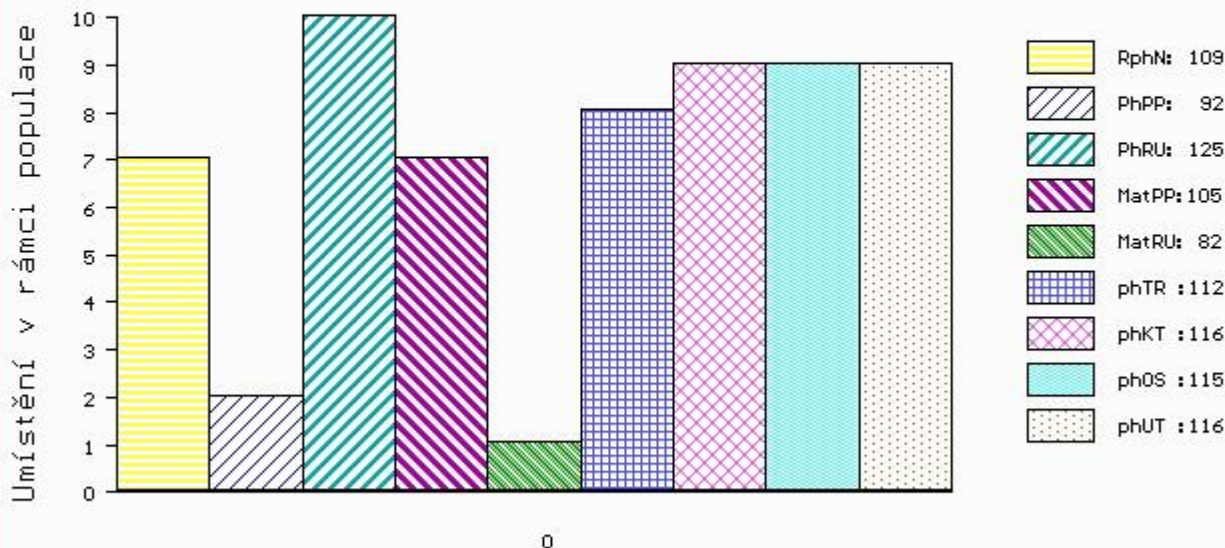

LIVE  
STOCK  
VÝS<sup>♀</sup>AVA  
ZVÍŘAT

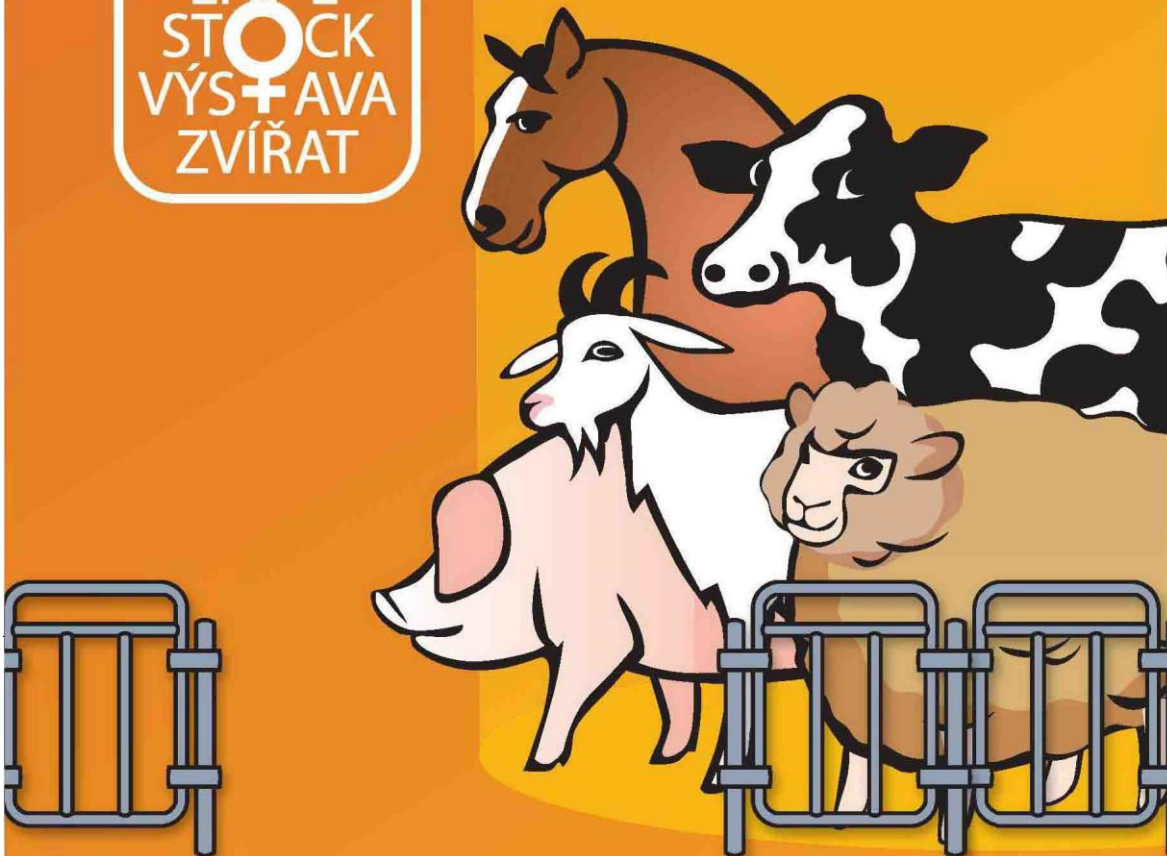

**NÁRODNÍ VÝSTAVA HOSPODÁŘSKÝCH  
ZVÍŘAT A ZEMĚDĚLSKÉ TECHNIKY**  
**25.–28.6.2015 BRNO – VÝSTAVIŠTĚ**

Souběžně konané akce:



**PROPET**

[www.vystavazvirat.cz](http://www.vystavazvirat.cz)



**C**entral  
**E**uropean  
**E**xhibition  
**C**entre

BVV



**Veletřhy  
Brno**