

KATALOG ZÁKLADNÍHO VÝBĚRU

dne 15.6.2015

OPB Kundratice

začátek cca 09,00 hod.

č.	Číslo		OTEC		DATUM		PŘÍRUSTEK (g)					CH O V A T E L				
							test RPH	živ. RPH								
k.	býčka		st.reg.		NAROZENÍ		PLEM.									
1	776835	032	CZ		ZLI 791		14.04.14		Y100		1783 107		1529 110		Milíře country sports s.r.o.	
2	776836	032	CZ		ZLI 939		15.04.14		Y100		2000 124		1575 122		Milíře country sports s.r.o.	
3	776837	032	CZ		ZLI 793		15.04.14		Y100		1566 106		1447 110		Milíře country sports s.r.o.	
4	805041	032	CZ		ZLI 791		13.05.14		Y100		1408 95		1293 97		Milíře country sports s.r.o.	
5	805042	032	CZ		ZLI 939		15.05.14		Y100		1650 111		1382 109		Milíře country sports s.r.o.	
6	802037	032	CZ		ZTI 302		11.04.14		T100		1500 104		1358 109		Zatloukal Jan, Velké Dvorce	
7	802045	032	CZ		ZTI 653		15.04.14		T100		1716 106		1548 104		Zatloukal Jan, Velké Dvorce	
8	801972	032	CZ		ZSI 768		26.04.14		S100		1666 98		1470 106		Zatloukal Jan, Velké Dvorce	
9	796084	032	CZ		ZAA 863		23.04.14		G100		1525 95		1441 94		Valenta Jiří, Ing., Tuněchody	

Býci vyřazení před základním výběrem

č.	Číslo		OTEC		Datum		Body			CHOVATEL		Důvod vyřazení			
							VT	HM							
k.	býčka		st.reg.		narození		Plem.								
10	776843	032	CZ		ZLI 791		30.04.14		Y100		6 7	Milíře country sports s.r.o.		před ZV-chovatel	

Plemenné hodnoty uvedené v katalogu jsou spočítány k 31.3.2015



Sekretariát: ČSCHMS Praha Těšnov 17 11705 Praha 1 Mobil : +420 724 007 860 Telefon : +420 221 812 865 E-mail : info@cschms.cz	Ředitel PK Kopecký Jan Osík 201 569 67 Osík u Litomyšle Mobil : +420 724 007 862 Telefon : +420 461 612 809 E-mail : kopeccky@cschms.cz	Adresa PK Stará Anna Osvoboditelů 35/9 410 02 Lovosice Mobil : +420 724 073 641 E-mail : stara@cschms.cz
---	---	--

<i>Den</i>	<i>Datum</i>	<i>Začátek *</i>	<i>OPB , chovatel</i>	<i>Ks</i>	<i>Plemena</i>	<i>Dražba</i>
Pondělí	15.6.2015	9,00	<i>OPB Kundračice</i>	10	AA,CH,LI,MS	<i>hodinu po skončení ZV</i>
		11,00	<i>Zatloukal Jan, Velké Dvorce</i>	7	CH,MS	x
		13,30	<i>Chlupáčková Hana, Ing., Ležnice</i>	3	MS	x
		14,00	<i>Bartoň František, Ležnice</i>	2	MS	x
		16,00	<i>Černý Josef Ing., Raková</i>	1	CH	x
		17,00	<i>Nováková Hana, Sírá</i>	2	CH	x
Úterý	16.6.2015	9,00	<i>OPB Osík</i>	42	AA,BA,HE,CH,LI,MS	<i>hodinu po skončení ZV</i>
		16,00	<i>Mimra Pavel, Mgr., Slatina</i>	2	MS	x
		17,00	<i>Novotný Martin, Doly</i>	1	LI	x
Středa	17.6.2015	9,00	<i>OPB Benešov</i>	44	AA,BA,CH,LI,MS,PI	<i>hodinu po skončení ZV</i>
		16,00	<i>Kaletová Dana, Karpentná</i>	1	MS	x
		17,00	<i>VFU Brno ŠZP Nový Jičín</i>	5	LI	x
		18,00	<i>Ševčík Jiří, Jerlochovice</i>	3	MS	x
		18,30	<i>Družstvo Velký Újezd</i>	1	CH	x
Čtvrtek	18.6.2015	9,00	<i>OPB Cunkov</i>	56	AA,BA,HE,CH,LI,MS,PP	<i>hodinu po skončení ZV</i>
		13,00	<i>Farma Kozák, s.r.o.</i>	1	BA	x
		16,00	<i>Bursík Lubor., Křenovičky</i>	2	CH	x
		17,00	<i>Bouda Petr ing., Voděrádky</i>	1	CH	x
		18,00	<i>Převrátil Jiří, Ing., Vacíkov</i>	1	CH	x
Pátek	19.6.2015	9,00	<i>ZD Brloh</i>	23	AA	x
		12,00	<i>Vondrušková Věra, Protivec</i>	1	SA	x
		13,00	<i>Lepša Vladimír, Pěčín</i>	10	AA,MS	x
		15,00	<i>Farka Martin, Todně</i>	3	LI	x
		17,00	<i>Opekar Jan, Chodeč</i>	3	AA	x
Sobota	20.6.2015	9,00	<i>Hatlák Vlastimil, Meziboří</i>	1	CH	x
		10,00	<i>Statek Mitrov, a.s.</i>	4	AA	x
		12,00	<i>Jaroš Zdeněk, Rosička</i>	1	PI	x
		13,00	<i>Hrtús Miroslav, Mírovka</i>	2	BA	x
		13,30	<i>ZD Pozovice</i>	3	CH	x
		16,30	<i>Dvořák Josef, ing., Telecí</i>	2	AA	x
Neděle	21.6.2015	9,00	<i>Zemědělská a.s. Výšina</i>	1	LI	x
		10,30	<i>Lainka Bernard, SZ, farma Zdoňov</i>	1	MS	x
		13,30	<i>Farma Kaliště s.r.o. Č.Libchavy</i>	8	LI	x
		16,00	<i>Fišar Filip, Lhotka</i>	1	LI	x
Pondělí	22.6.2015	9,00	<i>Liponova a.s., Lipoltice</i>	2	CH	x
		12,00	<i>Montážně obchodní firma s.r.o., B.Mlýn</i>	13	LI,UU,PP	x
		15,00	<i>Rozsévač Oldřich, Chýst'</i>	1	BM	x
Úterý	23.6.2015	13,00	<i>Dolňácko a.s.Hluk</i>	2	BA	x
24.6. - 28.6.2015		Národní výstava hospodářských zvířat Brno 205				
Úterý	30.6.2015	9,00	<i>Marek Petr, Častonín</i>	2	GS	x
		10,00	<i>Habr František ml., SZ, Bářovice</i>	3	MS	x
		11,00	<i>Týma Oldřich, Ing., Dolní Němčice</i>	1	AA	x
		12,00	<i>Klusáček Stanislav, Suchdol nad Lužnicí</i>	1	LI	x
		13,00	<i>Tájek Jaroslav, Zvíkov</i>	3	CH	x
		14,00	<i>Farma Besednice s.r.o.</i>	4	LI	x
		16,00	<i>IMOPA, a.s.Olbramovice</i>	2	BA,PP	x

<i>Den</i>	<i>Datum</i>	<i>Začátek *</i>	<i>OPB , chovatel</i>	<i>Ks</i>	<i>Plemena</i>	<i>Dražba</i>
Středa	1.7.2015	9,00	<i>PRIMA AGRIPPT a.s.</i>	1	CH	x
		9,30	<i>Hodina František, Ing., Záblatí</i>	3	MS,LI	x
		10,30	<i>Černěveský Háj s.r.o.</i>	3	LI	x
		12,00	<i>Maletická farma s.r.o.</i>	5	CH,LI	x
		14,00	<i>Diviš Miroslav, Láz</i>	4	MS,LI	x
Úterý	7.7.2015	9,00	<i>ZD Agroholding Bernartice</i>	3	PI	x
Středa	8.7.2015	9,00	<i>Měcholupská zemědělská a.s.</i>	5	CH,MS	x
		10,00	<i>Nejdl Martin, Kvaslice</i>	4	AA	x
		11,30	<i>Kubík Dušan, Třebčice</i>	1	HE	x
		14,00	<i>Karpenková Natalija, Dubský Mlýn</i>	5	BA	x
		16,00	<i>Dvorská Pavlína, Teplá</i>	1	CH	x
		17,00	<i>Vaňousek Vladimír, farma Javorná</i>	1	SA	x
		18,00	<i>Sůra Richard, Rájov</i>	2	SA	x
Čtvrtek	9.7.2015	9,00	<i>Nečtinská zemědělská a.s.</i>	3	LI	x
		11,00	<i>Zemědělská společnost Blšany</i>	2	MS	x
		13,00	<i>Družstvo vlastníků Libeň - Vtelno</i>	1	CH	x
		14,00	<i>Šťastný Antonín, SZ, Vědllice</i>	14	BA	x
		17,00	<i>Šimáček Luděk, Radčice</i>	3	GS	x
		18,00	<i>Hodboď Gustav, Libštát</i>	1	GS	x



Vysvětlivky ke zkratkám ve jménech v katalogu :

ET	- býček narozen po embryotrasferu
RED	- zbarvení red angus
P,V	- bezrohý / volný roh - heterozygot (MS,CH,LI,BA)
PP	- bezrohý – homozygot stanoven testem DNA (MS,CH,LI,BA)
R	- rohatý (MS)
+/+	- homozygot s alelami způsobujícími běžné osvalení (GS)
+ /MH	- heterozygot s jednou alelou podmiňující dvojí osvalení (GS)
MH/MH	- homozygot - obě alely podmiňující dvojí osvalení (GS – oddíl „B“ PK)

U matek plemene BA

Třída	Výška kříž (cm)	Hmotnost (kg)	RPH přímý efekt	RPH mat. efekt	RPH osvalení
SE	147 a více	800 a více	105 a vic	103 a vic	103 a vic
EC	147 a více	800 a více	105 a vic	pod 103	103 a vic
EM	147 a více	800 a více	pod 105	103 a vic	pod 103
CM	pod 147	pod 800	105 a vic	103 a vic	103 a vic
C1	pod 147	pod 800	105 a vic	pod 103	103 a vic
M1	pod 147	pod 800	pod 105	103 a vic	pod 103

Popisky grafu úrovně plemenných hodnot

Jednotlivé plemenné hodnoty jsou rozděleny do pásem na základě výpočtu kvantilu normálního rozložení, které udávají, jak si konkrétní jedinec stojí v porovnání s průměrem populace plemenných býčků odchovaných v období 2010 - 2015.

pásma	Pozice býka v rámci populace	zkratka	Popis údaje v grafu
10	býk patří hodnotou RPH do 10 % nejlepších býků v daném ukazateli	<i>RphT</i>	RPH pro přírůstek v testu
9	býk patří hodnotou RPH do 20 % nejlepších býků v daném ukazateli	<i>RphN</i>	RPH pro životní přírůstek
8	býk patří hodnotou RPH do 30 % nejlepších býků v daném ukazateli	<i>RpPP</i>	RPH pro přímý efekt porody
7	býk patří hodnotou RPH do 40 % nejlepších býků v daném ukazateli	<i>RpRU</i>	RPH pro přímý efekt růst
6	býk patří hodnotou RPH do 50 % nejlepších býků v daném ukazateli	<i>MatPP</i>	RPH pro maternální efekt porody
5	býk patří hodnotou RPH do průměru býků v daném ukazateli	<i>MatRU</i>	RPH pro maternální efekt růst
4	býk patří hodnotou RPH do 60 % nejlepších býků v daném ukazateli	<i>phTR</i>	RPH pro lineární hodnocení těl. rámec
3	býk patří hodnotou RPH do 70 % nejlepších býků v daném ukazateli	<i>phKT</i>	RPH pro lineární hodnocení kap. těla
2	býk patří hodnotou RPH do 80 % nejlepších býků v daném ukazateli	<i>phOS</i>	RPH pro lineární hodnocení osvalení
1	býk patří hodnotou RPH do 90 % nejlepších býků v daném ukazateli	<i>phUT</i>	RPH pro lineární hodnocení užit. typ

Hlavní selekční kritéria pro výběr do plemnitby na OPB a odchovu u chovatele

Hlavním selekčním kritériem bude pouze lineární hodnocení při základním výběru.

Důvody vyřazení před základním výběrem

- hodnocení tělesného rámce (1,2,3 body dle parametrů daného plemene)
- hodnocení bodů za hmotnost v 365 dnech (1,2,3 body dle parametrů daného plemene)
- nepředvedení býka k základnímu výběru na ohlávce nebo na vodící tyči
- na základě rozhodnutí majitele býka o jeho vyřazení
- zdravotní důvody (displazie varlat, apod.)

Důvody vyřazení při základním výběrem

- hodnocení délky těla (1,2,3 body dle parametrů daného plemene)
- hodnocení ukazatelů kapacity těla (1,2,3 body dle parametrů daného plemene)
- hodnocení ukazatelů osvalení (1,2,3 body dle parametrů daného plemene)
- hodnocení užitkové typu (1,2,3 body dle parametrů daného plemene)
- závažné vady exteriéru při základním výběru
- neodpovídající funkčnost končetin při základním výběru
- zdravotní důvody (displazie varlat, apod.)

Reklamační řád pro základní výběry býků

Majitel odchovávaného býčka má právo podat reklamaci proti rozhodnutí výběrové komise (ČSCHMS). Tato reklamační může mít písemnou nebo ústní formu. Po skončení základního výběru býků vyzve předseda výběrové komise k podání případných protestů (reklamací). Reklamační se podává nejpozději do 60-ti minut od výzvy předsedy výběrové komise. Reklamační se podává předsedovi výběrové komise. Jménem majitele býka může jednat také zástupce OPB. Po vznesení reklamační následuje nové předvedení býka. Reklamační je podmíněna složením nevratné kauce 1000 Kč, přičemž polovina z této částky je určena pro provozovatele OPB a polovina pro ČSCHMS. Tato kauce musí být složena okamžitě v hotovosti v době podání reklamační předsedovi výběrové komise.

V případě shodného verdiktu výběrové komise a majitele býka je platný tento shodný verdikt.

V případě neshody mezi verdiktem výběrové komise a majitelem býka bude proveden nový základní výběr. Provedení nového základního výběru je podmíněno složením kauce 5000 Kč za každého reklamovaného býka. Kauce se skládá na účet ČSCHMS nejpozději do 10-ti kalendářních dnů ode dne provedení základního výběru. V případě, že nebudou peníze připsány na účet v daném termínu, platí původní verdikt výběrové komise a reklamační se dále neřeší. Nový základní výběr se uskuteční do 30-ti dnů od sporného výběru na místě, kde byla podána reklamační, pokud se obě strany nedohodnou jinak. Většinové složení komise nesmí být totožné se složením komise, která vynesla sporný verdikt. O složení komise rozhoduje ČSCHMS po dohodě s příslušným chovatelským klubem a Radou PK daného plemene. O závěru nového základního výběru je sepsán nový výběrový protokol. Proti tomuto rozhodnutí se již nelze dále odvolat. V případě, že je potvrzeno původní rozhodnutí výběrové komise, propadá kauce ve prospěch ČSCHMS, v opačném případě se vrací majiteli býka do 10-ti kalendářních dní od provedení nového základního výběru. Náklady spojené s novým základním výběrem nese strana, která při svém rozhodnutí či jednání nebyla v právu.

V každém případě se o reklamaci vede písemný zápis. Rozhodnutí výběrové komise se váže ke konkrétnímu zvířeti v konkrétním čase a není možno se na něj odvolávat v případných následných sporech. Schváleno výborem ČSCHMS dne 21.3.2006 v Hradištku pod Medníkem, změny schváleny VČS dne 6.9.2007.



Sekretariát: ČSCHMS Praha Těšnov 17 11705 Praha 1 Mobil : +420 724 007 860 Telefon : +420 221 812 865 E-mail : info@cschms.cz	Ředitel PK <i>Kopecký Jan</i> Osík 201 569 67 Osík u Litomyšle Mobil : +420 724 007 862 Telefon : +420 461 612 809 E-mail : kopecky@cschms.cz	Adresa PK <i>Stará Anna</i> Osvoboditelů 35/9 410 02 Lovosice Mobil : +420 724 073 641 E-mail : stara@cschms.cz
---	--	---

Číslo : 776835 032 CZ ANANAS MCS Číslo katalogu 1
 |Dat.nar. : 14.04.2014 Plemeno : Y100 Limousine
 |Chovatel : Milíře country sports s.r.o.
 |Majitel : Milíře country sports s.r.o.

OOO 271 497 ROMARIN 3615051202
 OO 271 496 UDIN 1627496848
 MOO 1627496676 FR SINETTE 1627496676

Otec ZLI 791 ELAN 3566422779
 OMO 262 337 LEOPARD 2295003288
 MO 3566421997 FR SAGA 3566421997
 MMO 3598048885 FR OFFENSE 3598048885

OOM 000 PEPERE 8734010058
 OM 271 174 ULYSSE 1931171299
 MOM 1996010169 FR MARJOLAINE 1996010169

MATKA 4955967471 FR BOULETTE 4955967471
 OMM 271 175 GABIN 3691004490
 MM 4955967210 FR RATURE 4955967210
 MMM 4991110011 FR GIROFLEE 4991110011

Vl.užit:nar: 36 kg ve 120d: 212 kg ve 210d: 311 kg v 365d: 579 kg / kříž: 0 cm
 |Přírůstek v testu : 1783 g / 107 přírůstek od narození: 1529 g / 110 šourek 36 cm
 |Věk při ZV 427 dní aktuálně k 27.05.15 hmotnost: 660 kg výška v kříži: 140 cm

PLEMENNÉ HODNOTY										LINEARNÍ HODNOCENÍ							
	pp	ru	pp	ru	TR	KT	OS	UT		Hmot	kříž	TR	KT	OS	UT	CE	
BÝK	PE	101	115	ME	97	97	110	107	104	107							
MATKA	PE	99	112	ME	102	95	109	105	102	104	684	139	20	19	18	6	63
Otec	PE	97	109	ME	97	102	106	103	101	104	660	148	25	20	20	7	72

HODNOCEN: TR 9 / /10 KT / / OS / / UT Výsledek:

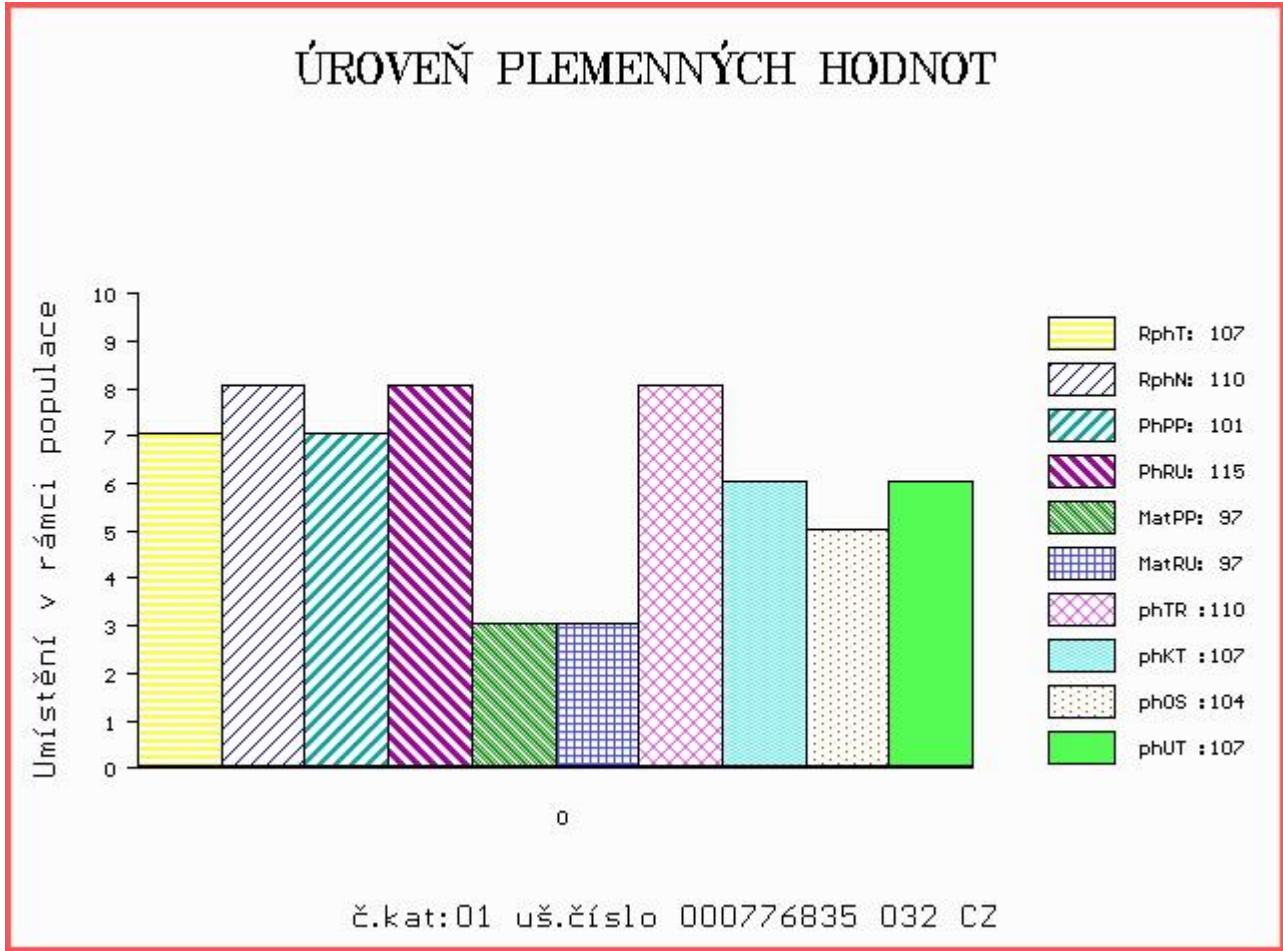

Číslo : 776836 032 CZ ANAWAK MCS Číslo katalogu 2
 |Dat.nar. : 15.04.2014 Plemeno : Y100 Limousine
 |Chovatel : Milíře country sports s.r.o.
 |Majitel : Milíře country sports s.r.o.

OOO 272 589 ORGUEILLEU 8798005743
 OO 272 588 COYOTE 1207074963
 MOO 1203093715 FR UPINE 1203093715

Otec ZLI 939 FEELING 5635232218
 OMO 272 590 UNTEL 1931729862
 MO 2255682639 FR BRUNA 2255682639
 MMO 2255682318 FR TIPOUNE 2255682318

OOM 000 NIAGARA 2297005164
 OM 271 114 RIKIKI 2255671883
 MOM 2297003191 FR NINA 2297003191

MATKA 2306785303 FR BRINDILLE 2306785303
 OMM 271 124 LUXEMBOURG 2395074516
 MM 2399064047 FR POLKA 2399064047
 MMM 8791012342 FR GUIRLANDE 8791012342

Vl.užit:nar: 35 kg ve 120d: 211 kg ve 210d: 312 kg v 365d: 583 kg / kříž: 0 cm
 |Přírutek v testu : 2000 g / 124 přírutek od narození: 1575 g / 122 šourek 39 cm
 |Věk při ZV 426 dní aktuálně k 27.05.15 hmotnost: 676 kg výška v kříži: 143 cm

PLEMENNÉ HODNOTY										LINEARNÍ HODNOCENÍ							
	pp	ru	pp	ru	TR	KT	OS	UT		Hmot	kříž	TR	KT	OS	UT	CE	
BÝK	PE	97	112	ME	102	107	118	104	99	105							
MATKA	PE	98	114	ME	108	108	117	112	109	111	748	144	23	21	18	7	69
Otec	PE	86	108	ME	99	99	105	96	94	97	628	143	22	20	19	7	68

HODNOCEN: TR 10 / /10 KT / / OS / / UT Výsledek:

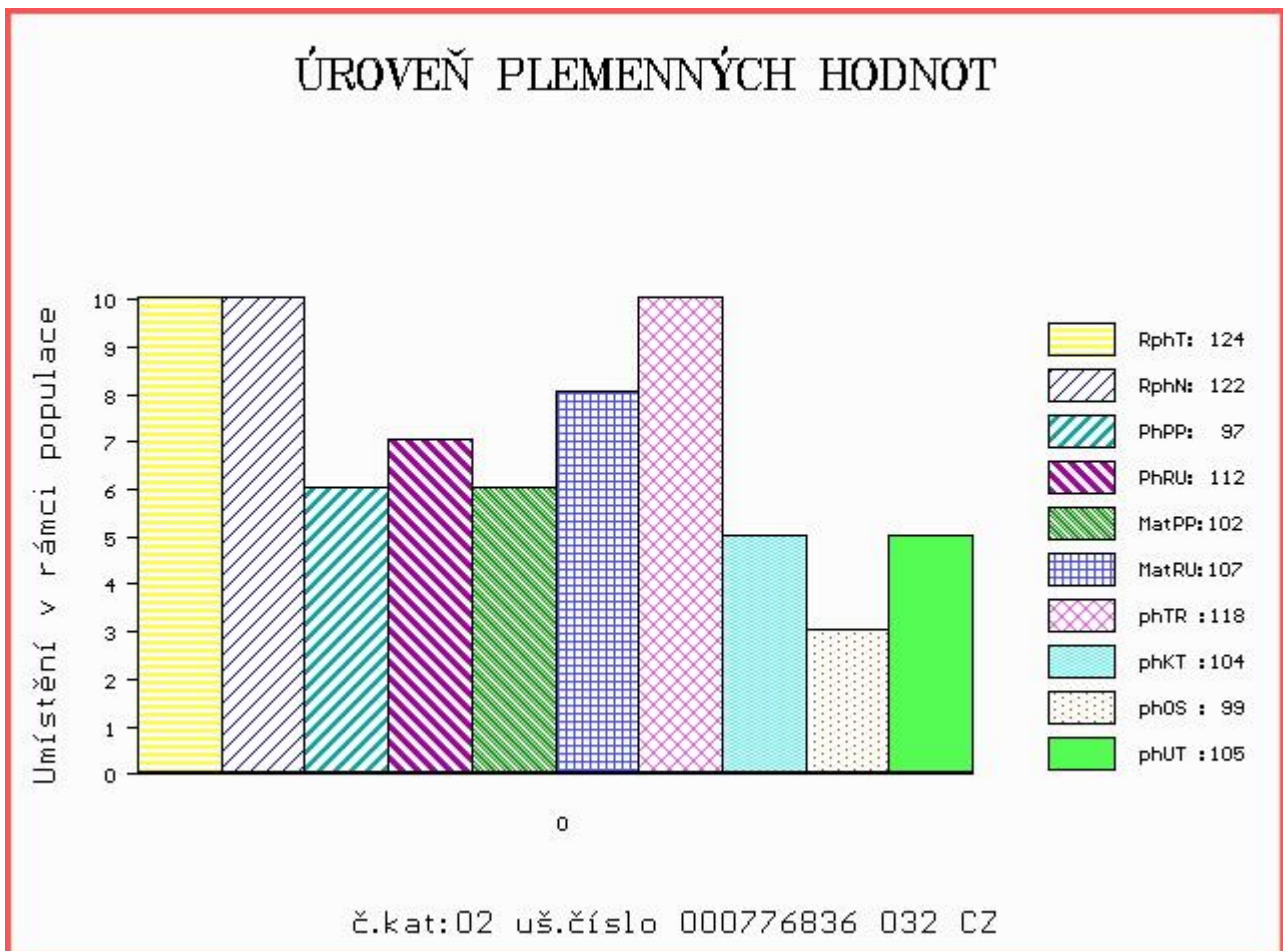

Číslo : 776837 032 CZ ARGO MCS Číslo katalogu 3
 Dat.nar. : 15.04.2014 Plemeno : Y100 Limousine
 Chovatel : Milíře country sports s.r.o.
 Majitel : Milíře country sports s.r.o.

OOO ZLI 477 HAUTECLAIR 1992014267
 OO 271 500 RAMI 8600320709
 MOO 8696110874 FR MAGIQUE 8696110874

OTEC ZLI 793 ECRIN 8710310951
 OMO 271 501 NIMBUS MN 5797002842
 MO 8710310376 FR SANS-SOUCI 8710310376
 MMO 8795011959 FR LAVANDIERE 8795011959

OOM 271 104 TAMBOUR 2216177319
 OM LIP 438 BARTHEZ 2307434207
 MOM 2304915044 FR UPAULETTE 2304915044

MATKA 262794 932 CZ 413000262794932
 OMM 271 128 ULTRA 1634778721
 MM 2306793 599 FR BRIGITTE 2306793599
 MMM 2392011516 FR HAITIENNE 2392011516

Vl.užit:nar: 38 kg ve 120d: 220 kg ve 210d: 313 kg v 365d: 556 kg / kříž: 136 cm
 Přírustek v testu : 1566 g / 106 přírustek od narození: 1447 g / 110 šourek 36 cm
 Věk při ZV 426 dní aktuálně k 27.05.15 hmotnost: 627 kg výška v kříži: 137 cm

PLEMENNÉ HODNOTY										LINEARNÍ HODNOCENÍ							
	pp	ru	pp	ru	TR	KT	OS	UT		Hmot	kříž	TR	KT	OS	UT	CE	
BÝK	PE	97	118	ME	97	101	104	105	106	106							
MATKA	PE	97	115	ME	103	101	113	116	116	117	612	143	21	19	18	6	64
OTEC	PE	93	112	ME	95	100	103	96	96	97	610	145	25	20	21	7	73

HODNOCEN: TR 7 / /10 KT / / OS / / UT Výsledek:

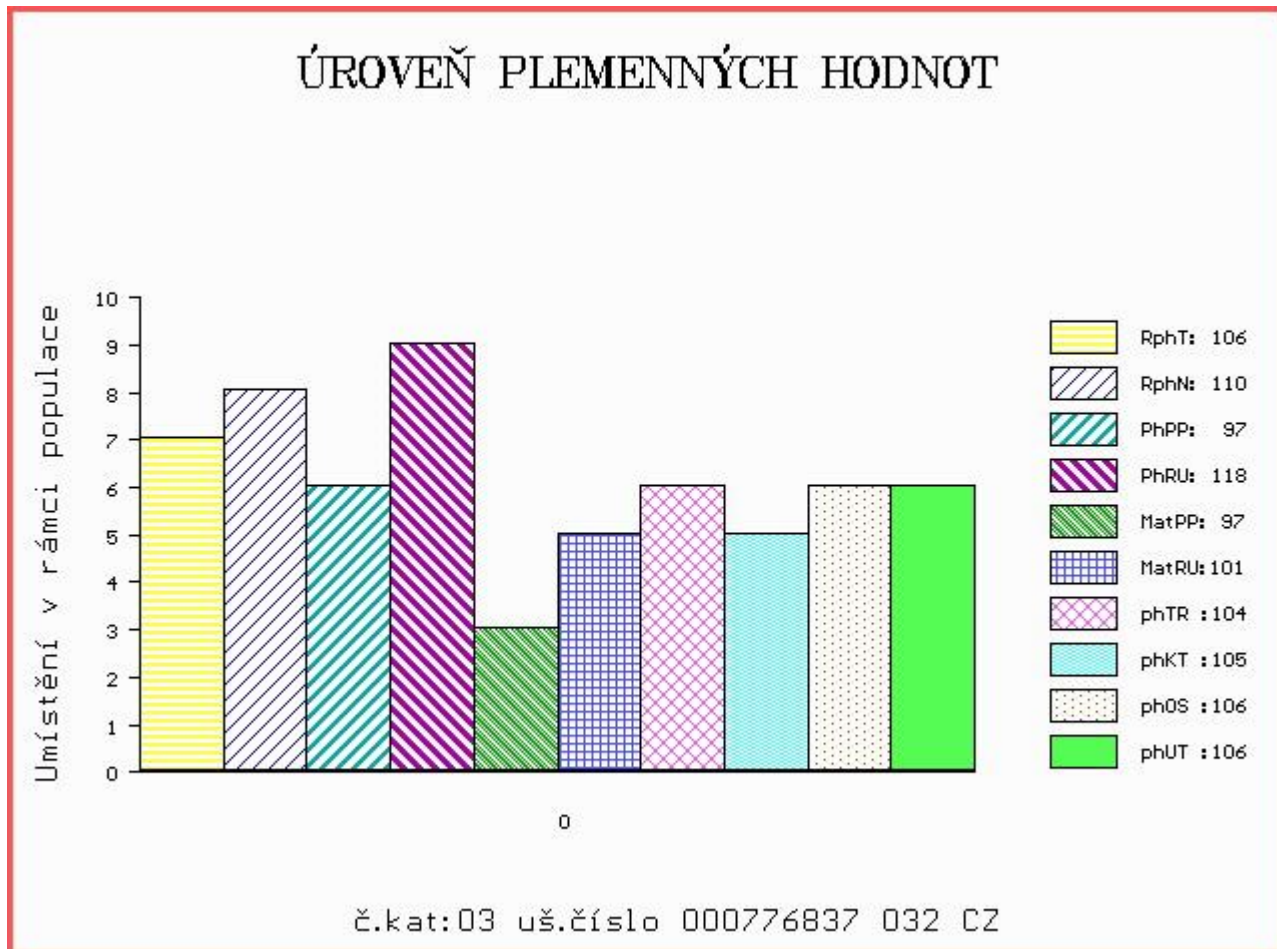

Číslo : 805041 032 CZ AZRAEL MCS Číslo katalogu 4
 Dat.nar. : 13.05.2014 Plemeno : Y100 Limousine
 Chovatel : Milíře country sports s.r.o.
 Majitel : Milíře country sports s.r.o.

OOO 271 497 ROMARIN 3615051202
 OO 271 496 UDIN 1627496848
 MOO 1627496676 FR SINETTE 1627496676

Otec ZLI 791 ELAN 3566422779
 OMO 262 337 LEOPARD 2295003288
 MO 3566421997 FR SAGA 3566421997
 MMO 3598048885 FR OFFENSE 3598048885

OOM 271 218 USYMPA 5703461132
 OM 271 217 BALADIN 8741830580
 MOM 8797005470 FR NAMOUR 8797005470

MATKA 252053 932 CZ 413000252053932
 OMM 271 155 TANGO 1931102173
 MM 1932283 105 FR BIRMANIE 1932283105
 MMM 1931402399 FR URIDINE 1931402399

Vl.užit:nar: 38 kg ve 120d: 208 kg ve 210d: 293 kg v 365d: 501 kg / kříž: 133 cm
 Přírůstek v testu : 1408 g / 95 přírůstek od narození: 1293 g / 97 šourek 34 cm
 Věk při ZV 398 dní aktuálně k 27.05.15 hmotnost: 528 kg výška v kříži: 136 cm

PLEMENNÉ HODNOTY										LINEARNÍ HODNOCENÍ								
	pp	ru	pp	ru	TR	KT	OS	UT		Hmot	kříž	TR	KT	OS	UT	CE		
BÝK	PE	98	107	ME	97	99	106	98	95	99								
MATKA	PE	96	105	ME	101	95	110	105	103	105	662	/	145	22	20	19	7	68
Otec	PE	97	109	ME	97	102	106	103	101	104	660	/	148	25	20	20	7	72

HODNOCEN: TR 7 / / 8 KT / / OS / / UT Výsledek:

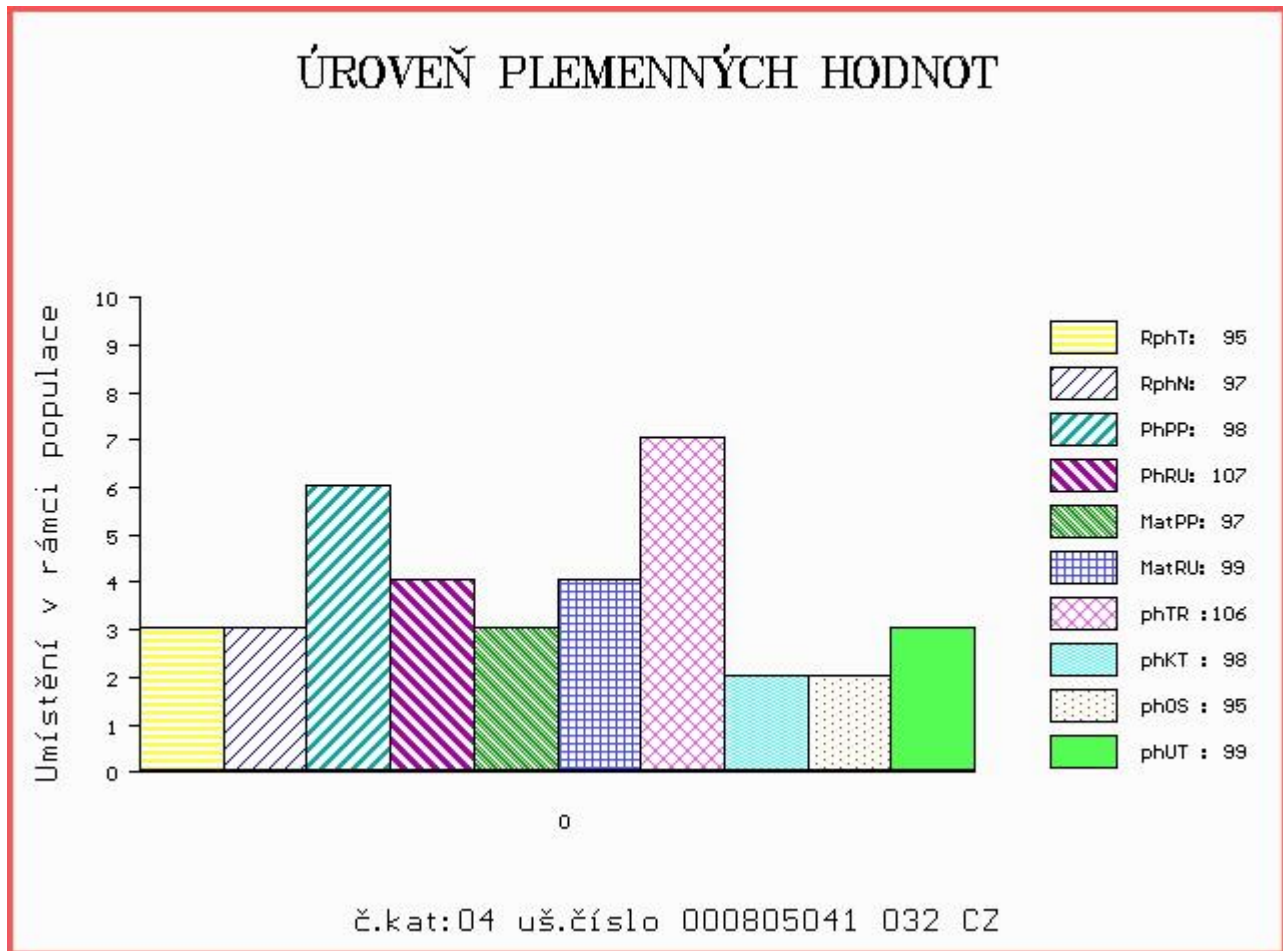

Číslo : 805042 032 CZ ABAKUK MCS Číslo katalogu 5
 Dat.nar. : 15.05.2014 Plemeno : Y100 Limousine
 Chovatel : Milíře country sports s.r.o.
 Majitel : Milíře country sports s.r.o.

OOO 272 589 ORGUEILLEU 8798005743
 OO 272 588 COYOTE 1207074963
 MOO 1203093715 FR UPINE 1203093715

Otec ZLI 939 FEELING 5635232218
 OMO 272 590 UNTEL 1931729862
 MO 2255682639 FR BRUNA 2255682639
 MMO 2255682318 FR TIPOUNE 2255682318

OOM 270 794 PRODIGE 8708420369
 OM 271 132 URBAIN 8703200543
 MOM 8797004154 FR NICOTINE 8797004154

MATKA 8708910511 FR BRISE 8708910511
 OMM 271 136 FIDELE MN 8790007426
 MM 8797000053 FR NOISETTE 8797000053
 MMM 8788000833 FR DIVINE 8788000833

Vl.užit:nar: 40 kg ve 120d: 194 kg ve 210d: 286 kg v 365d: 542 kg / kříž: 145 cm
 Přírustek v testu : 1650 g / 111 přírustek od narození: 1382 g / 109 šourek 36 cm
 Věk při ZV 396 dní aktuálně k 27.05.15 hmotnost: 561 kg výška v kříži: 145 cm

PLEMENNÉ HODNOTY										LINEARNÍ HODNOCENÍ							
	pp	ru	ME	pp	ru	TR	KT	OS	UT	Hmot	kříž	TR	KT	OS	UT	CE	
BÝK	PE	92	103	ME	91	105	109	98	96	100							
MATKA	PE	94	104	ME	94	104	105	107	108	109	746	147	25	20	21	7	73
Otec	PE	86	108	ME	99	99	105	96	94	97	628	143	22	20	19	7	68

HODNOCEN: TR 10 / /10 KT / / OS / / UT Výsledek:

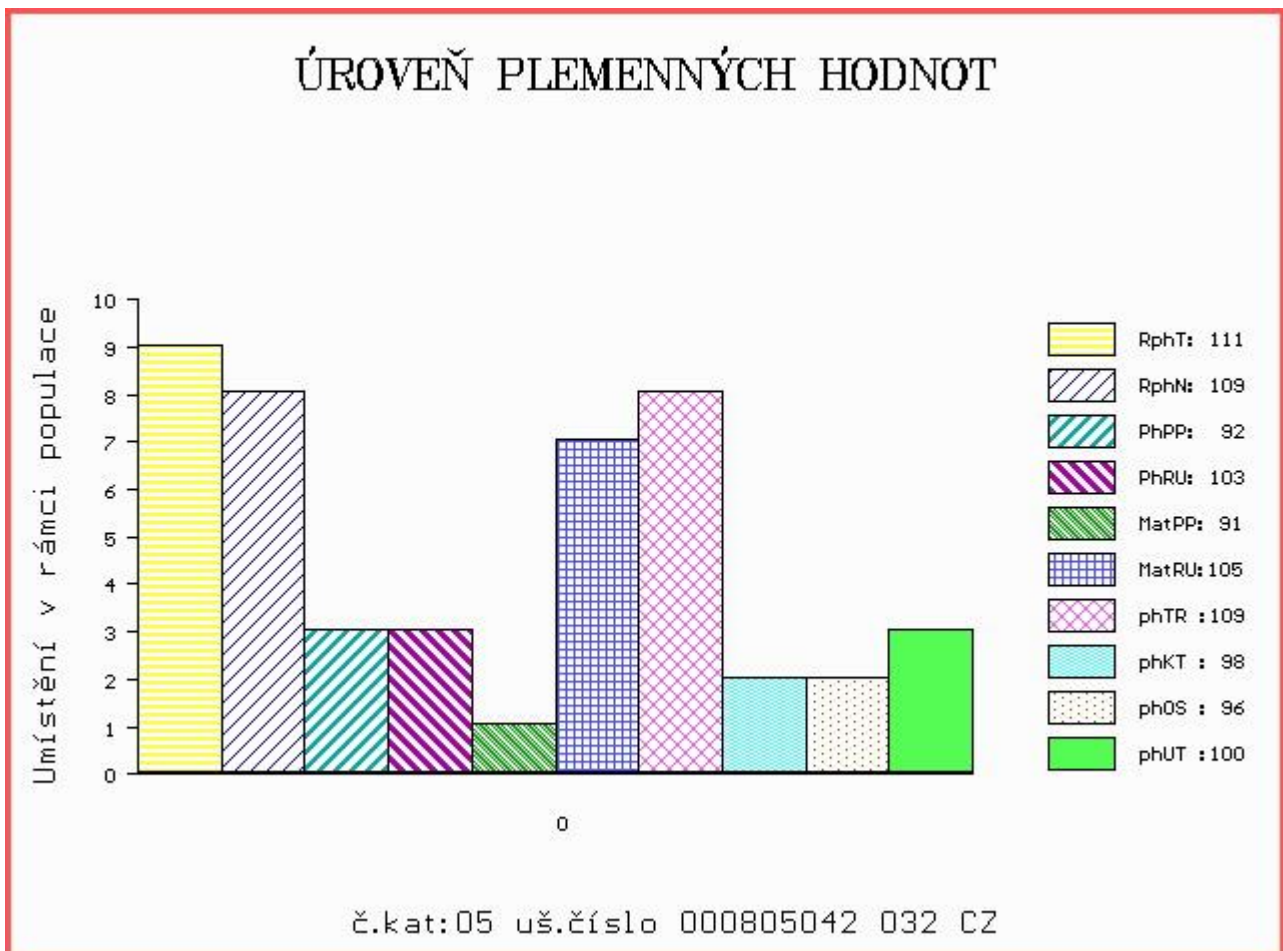

Číslo : 802037 032 CZ ATREI OD BÍLÉHO DOMU Číslo katalogu 6
 Dat.nar. : 11.04.2014 Plemeno : T100 Charolais
 Chovatel : Zatloukal Jan, Velké Dvorce
 Majitel : Zatloukal Jan, Velké Dvorce

OOO ZCH 516 MAGENTA 4296105603
 OO ZCH 935 UNESCO 4240877008
 MOO 4240376123 FR PLUIE 4240376123

OTEC ZTI 302 OSPALEC SU 062000508557041
 OMO ZCH 396 HONIG 164417006574
 MO 102915 309 CZ 062000102915309
 MMO 2962 417 CZ JACASSE 1894103808

OOM 265 258 MAERDY LOCATION MFET0015561
 OM ZCH 570 THRUNTON NOSTRDAMUS MF0081667
 MOM 64578 UK THRUNTON ICICLE FF0064578

MATKA 64851 932 CZ 164000064851932
 OMM 000 FLAMBI RR3 7190115068
 MM 996 417 CZ ICONE 7193122525
 MMM 7186141604 FR BECANE 7186141604

Vl.užit:nar: 46 kg ve 120d: 214 kg ve 210d: 314 kg v 365d: 547 kg / kříž: 134 cm
 Přírůstek v testu : 1500 g / 104 přírůstek od narození: 1358 g / 109 šourek 38 cm
 Věk při ZV 430 dní aktuálně k 27.05.15 hmotnost: 604 kg výška v kříži: 135 cm

PLEMENNÉ HODNOTY										LINEARNÍ HODNOCENÍ								
	pp	ru	pp	ru	TR	KT	OS	UT		Hmot	kříž	TR	KT	OS	UT	CE		
BÝK	PE	98	114	ME	98	91	96	97	99	97								
MATKA	PE	100	104	ME	100	96	102	100	101	99	798	/	143	22	21	22	7	72
OTEC	PE	96	123	ME	95	85	103	105	104	104	708	/	140	23	23	21	8	75

HODNOCEN: TR 6 / / 9 KT / / OS / / UT Výsledek:

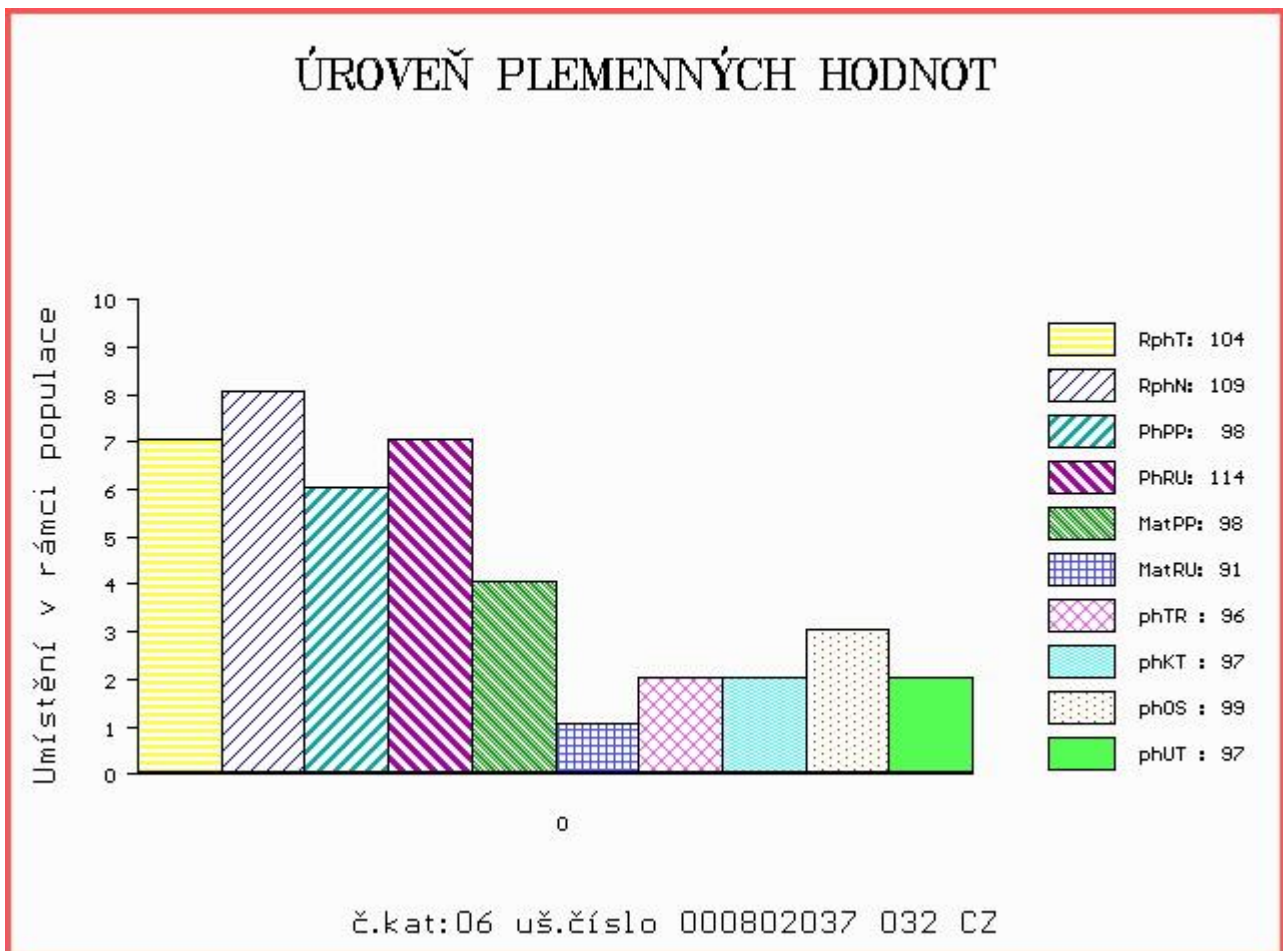

Číslo : 802045 032 CZ ARYK OD BÍLÉHO DOMU Číslo katalogu 7
 Dat.nar. : 15.04.2014 Plemeno : T100 Charolais
 Chovatel : Zatloukal Jan, Velké Dvorce
 Majitel : Zatloukal Jan, Velké Dvorce

OOO ZCH 336 CONCILE RR5 8587103951
 OO ZCH 449 LAUREL 7195122401
 MOO 7186127842 FR BUVETTE 7186127842

Otec ZTI 653 SANTINI 304000562441081
 OMO ZCH 578 EPSOM 4289102555
 MO 117208 981 CZ 304000117208981
 MMO 116990 511 CZ 069511116990

OOM ZCH 403 HORDUBAL 032417009175
 OM ZCH 656 KALKATA 017694152317
 MOM 113796 614 CZ CHARITA Z MEZIBOŘÍ 017614113796

Matka 175221 932 CZ 164000175221932
 OMM ZCH 219 CAMELEON 7187118618
 MM 4751 310 CZ 164310004751
 MMM 1167 310 CZ GALERE 2191104550

Vl.užit:nar: 46 kg ve 120d: 207 kg ve 210d: 320 kg v 365d: 600 kg / kříž: 0 cm
 Přírůstek v testu : 1716 g / 106 přírůstek od narození: 1548 g / 104 šourek 40 cm
 Věk při ZV 426 dní aktuálně k 27.05.15 hmotnost: 676 kg výška v kříži: 140 cm

PLEMENNÉ HODNOTY										LINEARNÍ HODNOCENÍ						
	pp	ru	pp	ru	TR	KT	OS	UT		Hmot	kříž	TR	KT	OS	UT	CE
BÝK	PE	98	114	ME	106	98	107	109	109	111						
MATKA	PE	94	112	ME	102	95	97	99	100	101	816	143	22	19	18	7 66
Otec	PE	99	112	ME	111	102	102	112	114	114	654	136	23	20	19	7 69

HODNOCEN: TR 8 / /10 KT / / OS / / UT Výsledek:

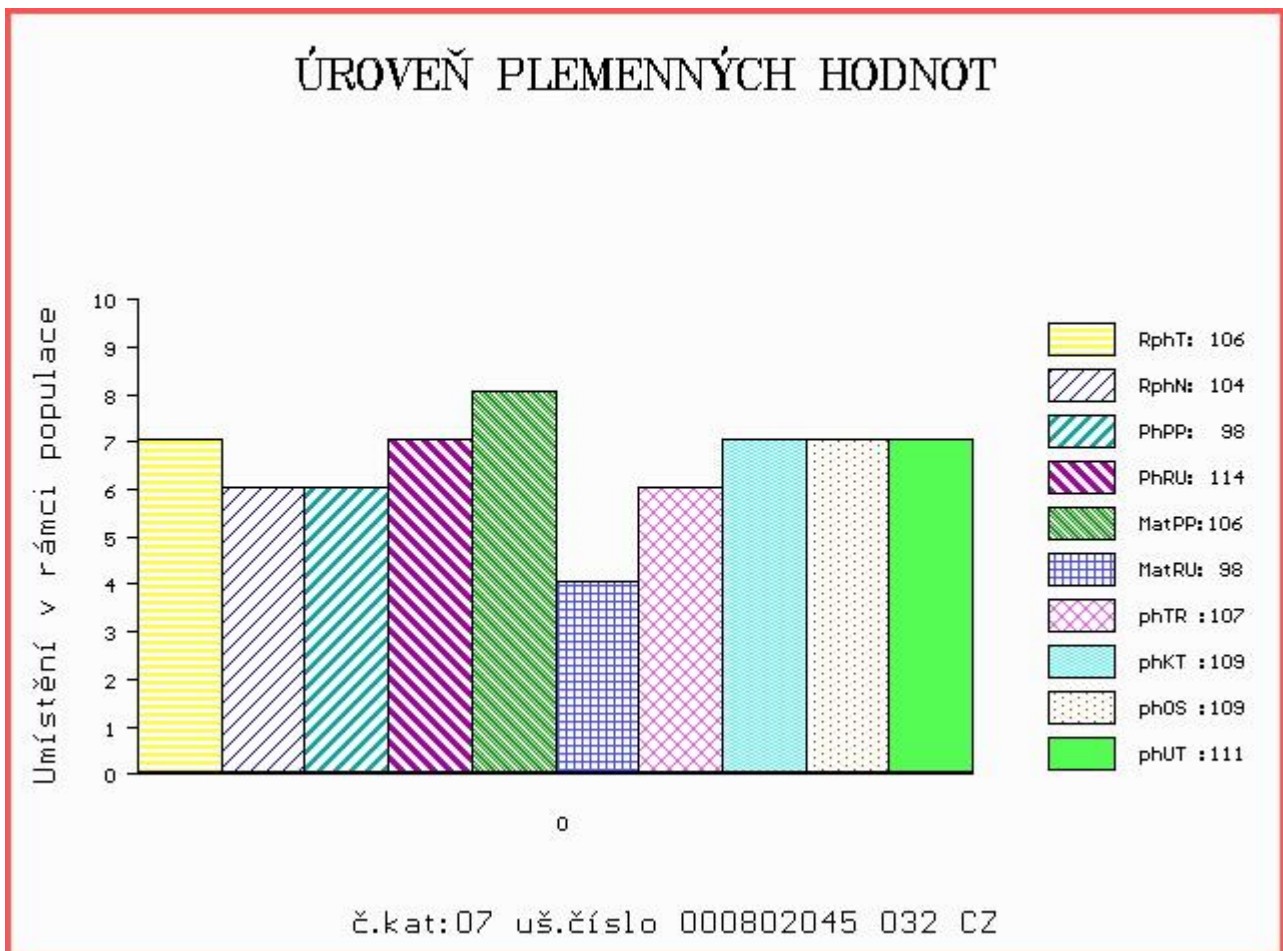

Číslo : 801972 032 CZ ATTIS OD BÍLÉHO DOMU R Číslo katalogu 8
 Dat.nar. : 26.04.2014 Plemeno : S100 Masný simentál
 Chovatel : Zatloukal Jan, Velké Dvorce
 Majitel : Zatloukal Jan, Velké Dvorce

OOO ZSI 286 LAMHOJ SUPERY P 70514-00150
 OO ZSI 445 LYKKE BRUMME P 41344-00368
 MOO 4134400284 DK LYKKE TENNA 41344-00284

Otec ZSI 768 TULLIUS ŠUMAVSKÝ V 158000658203032
 OMO ZSI 136 CHAMPION ŠUMAVSKÝ P 158384110893
 MO 46570 932 CZ P 158000046570932
 MMO 107994 304 CZ R 158000107994304

OOM ZSI 178 JIŘÍK VODŇANSKÝ P 145287117144
 OM ZSI 309 MUZIKA OD BÍLÉHO DOMU P 164000067903032
 MOM 1272 617 CZ EVIČKA OD BÍLÉHO DOMU R 164617001272

Matka 264793 932 CZ R 164000264793932
 OMM SIP 007 IGOR 21876-0114
 MM 9535 617 CZ R 164617009535
 MMM 1870 617 CZ R 9319622

Vl.užit:nar: 46 kg ve 120d: 183 kg ve 210d: 311 kg v 365d: 585 kg / kříž: 140 cm
 Přírůstek v testu : 1666 g / 98 přírůstek od narození: 1470 g / 106 šourek 48 cm
 Věk při ZV 415 dní aktuálně k 27.05.15 hmotnost: 628 kg výška v kříži: 143 cm

PLEMENNÉ HODNOTY										LINEARNÍ HODNOCENÍ							
	pp	ru	pp	ru	TR	KT	OS	UT		Hmot	kříž	TR	KT	OS	UT	CE	
BÝK	PE	93	115	ME	101	94	100	101	102	102							
MATKA	PE	97	118	ME	97	103	97	99	102	101	678	146	20	19	15	6	60
Otec	PE	80	123	ME	108	84	109	107	105	106	804	146	28	25	22	8	83

HODNOCEN: TR 9 / / 9 KT / / OS / / UT Výsledek:

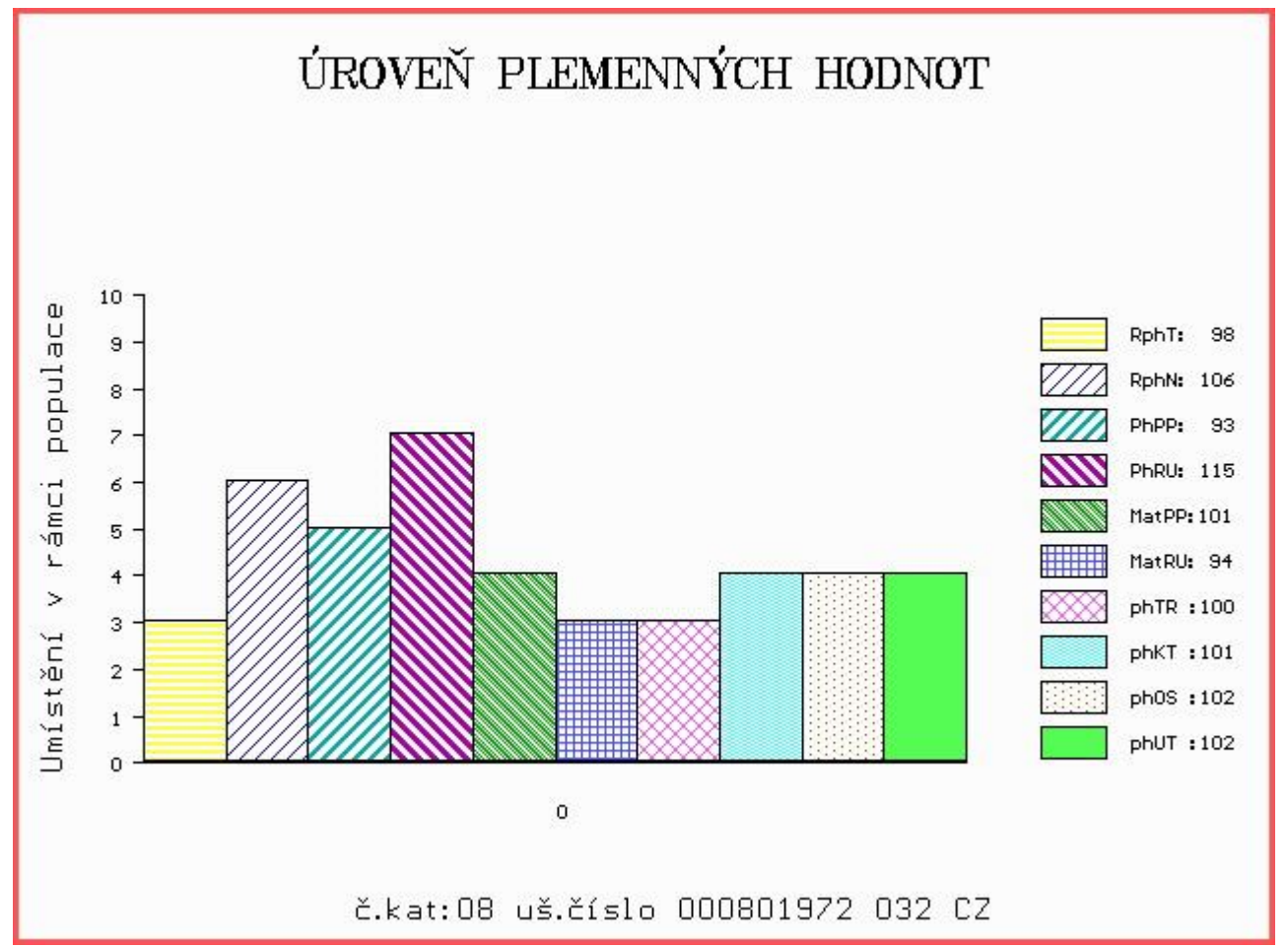

Číslo : 796084 032 CZ AUDITOR RED Z TUNĚCHOD Číslo katalogu 9
 Dat.nar. : 23.04.2014 Plemeno : G100 Aberdeen Angus
 Chovatel : Valenta Jiří, Ing., Tuněchody
 Majitel : Valenta Jiří, Ing., Tuněchody

OOO 269 245 RED TER-RON MAMBO 28K 1013334
 OO AAP 718 PUK RED ET 398000542290031
 MOO 941097 CA RED HOWE MS.RUBA DDH 7H 941097

OTEC ZAA 863 TINGL RED ZDB 035000708221031
 OMO ZAA 289 HANIBAL ET 119117005702
 MO 55324 931 CZ MANKA RED 99P ZDB 035000055324931
 MMO 52935 242 CZ JANKA RED 87L ZDB 035000052935242

OOM 262 503 H S A F BANDO 1961 13896250
 OM ZAA 692 BLUE & GRAY LEE V04 15973416
 MOM 14846040 US BLUE & GRAY BLACKBIRD S08 14846040

MATKA 325082 932 CZ 406000325082932
 OMM ZAA 283 HAWKINS BRONZE 495436
 MM 213240 932 CZ 406000213240932
 MMM 55329 931 CZ 035000055329931

Vl.užit:nar: 34 kg ve 120d: 215 kg ve 210d: 325 kg v 365d: 555 kg / kříž: 133 cm
 Přírůstek v testu : 1525 g / 95 přírůstek od narození: 1441 g / 94 šourek 43 cm
 Věk při ZV 418 dní aktuálně k 27.05.15 hmotnost: 609 kg výška v kříži: 135 cm

PLEMENNÉ HODNOTY										LINEARNÍ HODNOCENÍ							
	pp	ru	pp	ru	TR	KT	OS	UT	Hmot	kříž	TR	KT	OS	UT	CE		
BÝK	PE	98	113	ME	102	101	109	108	106	107							
MATKA	PE	98	113	ME	106	112	107	103	100	101	640	140	26	19	17	6	68
OTEC	PE	94	115	ME	97	88	110	108	105	108	670	138	25	22	21	8	76

HODNOCEN: TR 7 / /10 KT / / OS / / UT Výsledek:

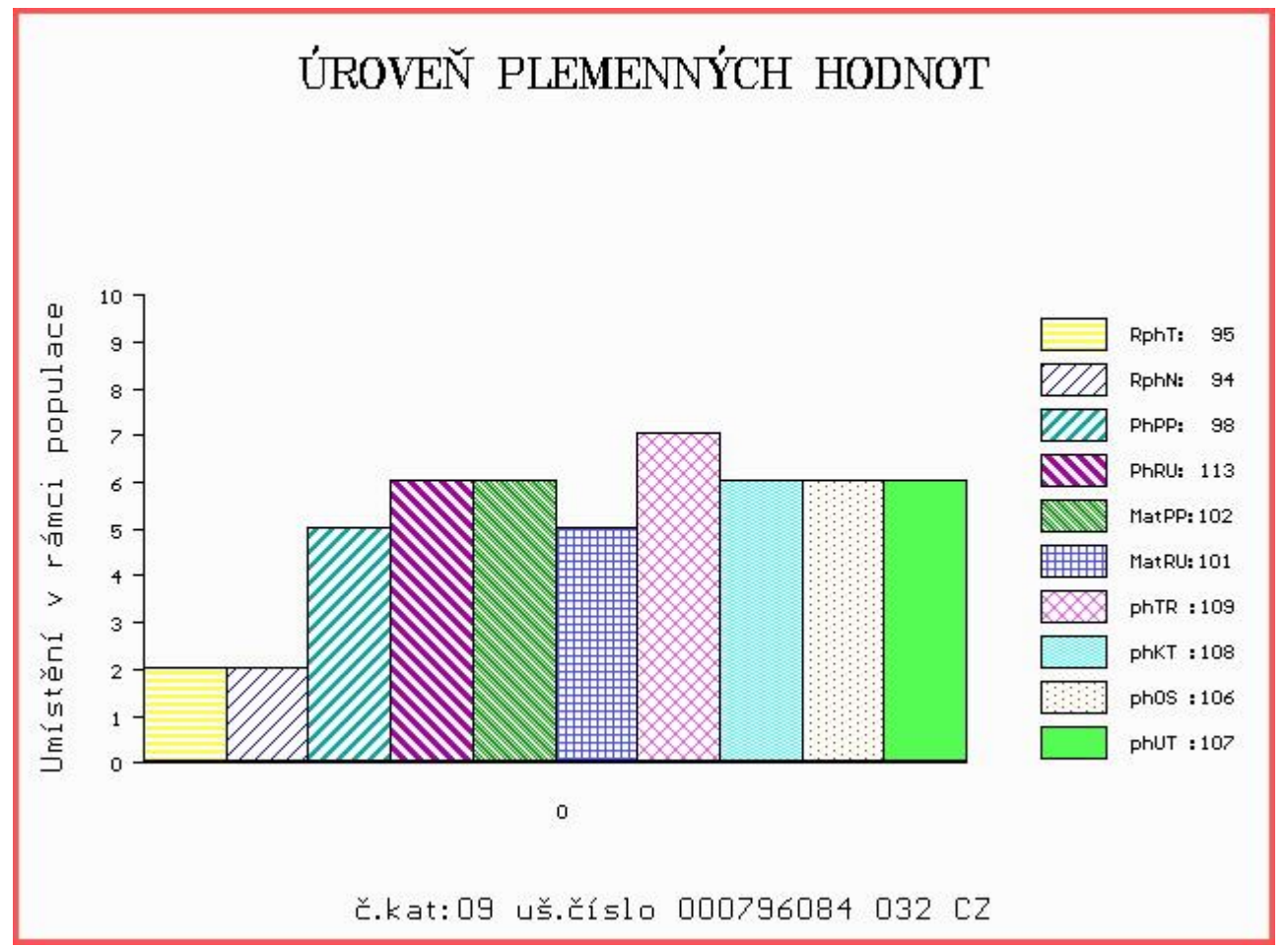

Býci vyřazení před základním výběrem

Číslo : **776843 032 CZ ARIK MCS** Číslo katalogu 10
 |Dat.nar. : 30.04.2014 Plemeno : Y100 Limousine
 |Chovatel : Milíře country sports s.r.o.
 |Majitel : Milíře country sports s.r.o.

OOO 271 497 ROMARIN 3615051202
 OO 271 496 UDIN 1627496848
 MOO 1627496676 FR SINETTE 1627496676

OTEC ZLI 791 ELAN 3566422779
 OMO 262 337 LEOPARD 2295003288
 MO 3566421997 FR SAGA 3566421997
 MMO 3598048885 FR OFFENSE 3598048885

OOM 271 104 TAMBOUR 2216177319
 OM LIP 438 BARTHEZ 2307434207
 MOM 2304915044 FR UPAULETTE 2304915044

MATKA 262797 932 CZ 413000262797932
 OMM 271 158 SORGKO 8722960295
 MM 8715760 784 FR BELLE 8715760784
 MMM 8715760527 FR USTENSIA 8715760527

Vl.užit:nar: 39 kg ve 120d: 200 kg ve 210d: 278 kg v 365d: 488 kg / kříž: 133 cm
 |Přírůstek v testu : 991 g / 81 přírůstek od narození: 1145 g / 87 šourek 33 cm
 |Věk při ZV 411 dní aktuálně k 27.05.15 hmotnost: 488 kg výška v kříži: 133 cm

		PLEMENNÉ HODNOTY				LINEARNÍ HODNOCENÍ											
		pp	ru	pp	ru	TR	KT	OS	UT	Hmot	kříž	TR	KT	OS	UT	CE	
BÝK	PE	99	107	ME	94	103	95	100	102	100							
MATKA	PE	96	111	ME	97	99	112	121	122	121	648	143	23	20	18	7	68
OTEC	PE	97	109	ME	97	102	106	103	101	104	660	148	25	20	20	7	72

HODNOCEN: TR 6 / / 7 KT / / OS / / UT Výsledek: před ZV-chovatelem

ÚROVEŇ PLEMENNÝCH HODNOT

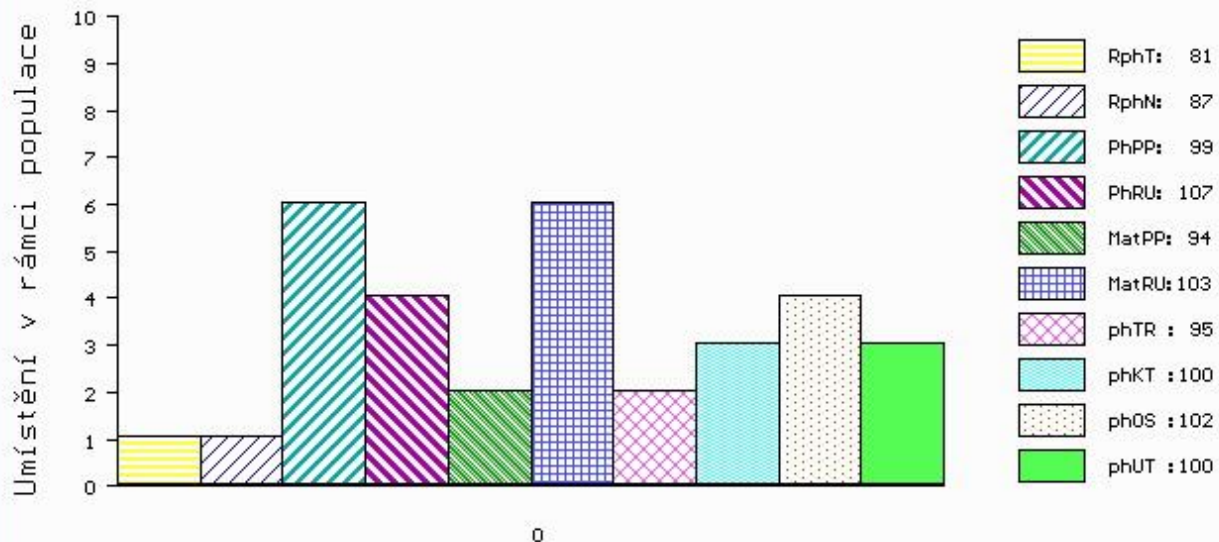

č.kat:10 uš.číslo 000776843 032 CZ

LIVE
STOCK
VÝSTAVA
ZVÍŘAT

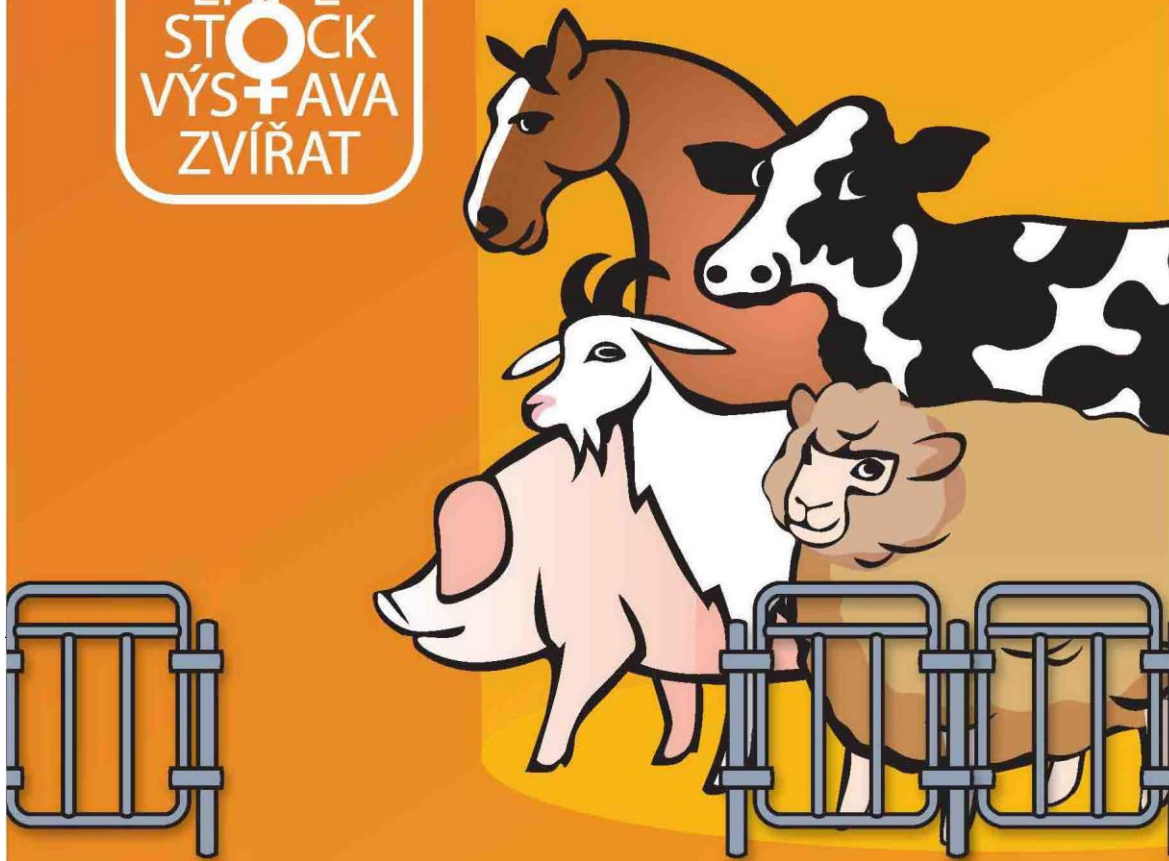

**NÁRODNÍ VÝSTAVA HOSPODÁŘSKÝCH
ZVÍŘAT A ZEMĚDĚLSKÉ TECHNIKY**
25.–28.6.2015 BRNO – VÝSTAVIŠTĚ

Souběžně konané akce:



PROPET

www.vystavazvirat.cz



Central
European
Exhibition
Centre

BVV

Veletřhy
Brno