

KATALOG ZÁKLADNÍHO VÝBĚRU

dne 16.6.2015

OPB Osík

začátek cca 09,00 hod.

Č. k.	Číslo býčka	OTEC st.reg.	DATUM NAROZENÍ	PLEM.	PŘÍRUSTEK (g)				CH O V A T E L
					test	RPH	živ.	RPH	
1	887740 061	CZ ZTI 736	01.04.14	T100	1966	108	1605	107	Statek Doubravka, Chotěboř
2	887741 061	CZ ZTI 736	01.04.14	T100	1725	100	1457	98	Statek Doubravka, Chotěboř
3	812297 706	SK ZTP 942	08.04.14	T100	1825	95	1436	96	Polnohospodářské družstvo Beckov
4	708504 053	CZ ZTP 944	09.04.14	T100	1825	108	1412	103	ZePo a.s. Libchavy
5	851762 061	CZ ZTI 719	15.04.14	T100	1883	104	1384	108	Konvalinka Libor, J. Pavlovice
6	718292 053	CZ ZTI 532	18.04.14	T100	2033	107	1499	104	Lux Jiří, Vlkov
7	710095 053	CZ ZTP 805	25.04.14	T100	1375	86	1393	89	Slavík Leoš, Mokřýšov
8	710096 053	CZ ZTP 805	25.04.14	T100	1541	92	1503	94	Slavík Leoš, Mokřýšov
9	721194 053	CZ ZTI 481	29.04.14	T100	1950	101	1487	99	Cach Josef ml., Čachnov
10	812297 708	SK ZTI 517	29.04.14	T100	1625	93	1328	94	Polnohospodářské družstvo Beckov
11	721196 053	CZ ZTI 481	06.05.14	T100	2058	102	1457	96	Cach Josef ml., Čachnov
12	688658 053	CZ ZTI 144	09.05.14	T100	2025	96	1582	111	Cach Josef ml., Čachnov
13	721197 053	CZ ZTI 926	09.05.14	T100	1983	104	1474	103	Cach Josef ml., Čachnov
14	812297 710	SK 280 927	22.05.14	T100	1708	97	1420	102	Polnohospodářské družstvo Beckov
15	721237 053	CZ ZTI 144	14.06.14	T100	1841	96	1407	112	Cach Josef ml., Čachnov
16	845122 031	CZ ZTI 718	15.06.14	T100	1816	102	1679	101	VIMA Trade s.r.o.
17	859672 061	CZ ZBA 750	04.04.14	Q100	1591	80	1337	71	Mrázek A., Slavkovice
18	859674 061	CZ ZBA 436	10.04.14	Q100	1475	89	1318	84	Mrázek A., Slavkovice
19	729021 021	CZ ZBA 731	14.04.14	Q100	2066	119	1479	117	ZD Krásná Hora n.Vlt., a.s.
20	835938 061	CZ ZBA 824	10.05.14	Q100	1266	80	1364	83	Chroust Jan, ing., J. Pavlovice
21	874302 061	CZ ZBA 825	13.05.14	Q100	1691	100	1426	95	Chroust Jan, ing., J. Pavlovice
22	874293 061	CZ ZBA 750	22.05.14	Q100	1550	81	1384	79	Chroust Jan, ing., J. Pavlovice
23	874294 061	CZ ZBA 825	23.05.14	Q100	1725	98	1423	94	Chroust Jan, ing., J. Pavlovice
24	874295 061	CZ ZBA 750	30.05.14	Q100	1333	79	1379	80	Chroust Jan, ing., J. Pavlovice
25	768731 021	CZ ZLI 919	09.04.14	Y100	1541	91	1273	80	Montážně obchodní firma s.r.o. B.M
26	768732 021	CZ ZLI 746	10.04.14	Y100	1950	112	1462	114	Montážně obchodní firma s.r.o. B.M
27	768745 021	CZ ZLI 918	20.04.14	Y100	1875	111	1429	111	Montážně obchodní firma s.r.o. B.M
28	722232 053	CZ ZLI 945	30.06.14	Y100	1575	103	1360	106	Šeda J., Helvíkovice
29	845120 031	CZ ZAA 694	02.04.14	G100	1633	94	1398	95	VIMA Trade s.r.o.
30	842807 031	CZ ZAA 744	03.04.14	G100	1983	114	1447	112	Vítů Jaroslav, Mohuřice
31	611216 072	CZ AAP 786	04.04.14	G100	2091	117	1475	116	Lagre Plus spol.s r.o.
32	624881 072	CZ AAP 786	24.04.14	G100	1616	103	1349	99	Lagre Plus spol.s r.o.
33	624882 072	CZ AAP 786	24.04.14	G100	1958	111	1382	101	Lagre Plus spol.s r.o.
34	885258 031	CZ ZAA 796	27.04.14	G100	2333	117	1656	115	ZD Slavče
35	768071 031	CZ ZAA 798	03.05.14	G100	1758	93	1404	92	Ottenschläger Gerhard, Benešov n/Č
36	852872 061	CZ ZSI 961	03.04.14	S100	2050	112	1647	112	Poláková Zdenka, Dolní Libochová
37	896042 061	CZ PMS 241	05.04.14	S100	1966	105	1589	107	Nedbal Radek, Chotěboř
38	896043 061	CZ PMS 241	13.04.14	S100	1466	85	1286	86	Nedbal Radek, Chotěboř
39	756138 021	CZ ZSI 937	23.04.14	S100	2141	114	1525	115	ZD Krásná Hora n.Vlt., a.s.
40	568252 042	CZ HRP 573	28.04.14	U100	1791	101	1317	98	Machač Jan Ing., Chřibská

Plemenné hodnoty uvedené v katalogu jsou spočítány k 31.3.2015

Sekretariát: ČSCHMS Praha Těšnov 17 11705 Praha 1 Mobil : +420 724 007 860 Telefon : +420 221 812 865 E-mail : info@cschms.cz	Ředitel PK Kopecný Jan Osík 201 569 67 Osík u Litomyšle Mobil : +420 724 007 862 Telefon : +420 461 612 809 E-mail : kopecny@cschms.cz	Adresa PK Stará Anna Osvoboditelů 35/9 410 02 Lovosice Mobil : +420 724 073 641 E-mail : stara@cschms.cz
---	---	--

<i>Den</i>	<i>Datum</i>	<i>Začátek *</i>	<i>OPB , chovatel</i>	<i>Ks</i>	<i>Plemena</i>	<i>Dražba</i>
Pondělí	15.6.2015	9,00	<i>OPB Kundračice</i>	10	AA,CH,LI,MS	<i>hodinu po skončení ZV</i>
		11,00	<i>Zatloukal Jan, Velké Dvorce</i>	7	CH,MS	x
		13,30	<i>Chlupáčková Hana, Ing., Ležnice</i>	3	MS	x
		14,00	<i>Bartoň František, Ležnice</i>	2	MS	x
		16,00	<i>Černý Josef Ing., Raková</i>	1	CH	x
		17,00	<i>Nováková Hana, Sírá</i>	2	CH	x
Úterý	16.6.2015	9,00	<i>OPB Osík</i>	42	AA,BA,HE,CH,LI,MS	<i>hodinu po skončení ZV</i>
		16,00	<i>Mimra Pavel, Mgr., Slatina</i>	2	MS	x
		17,00	<i>Novotný Martin, Doly</i>	1	LI	x
Středa	17.6.2015	9,00	<i>OPB Benešov</i>	44	AA,BA,CH,LI,MS,PI	<i>hodinu po skončení ZV</i>
		16,00	<i>Kaletová Dana, Karpentná</i>	1	MS	x
		17,00	<i>VFU Brno ŠZP Nový Jičín</i>	5	LI	x
		18,00	<i>Ševčík Jiří, Jerlochovice</i>	3	MS	x
		18,30	<i>Družstvo Velký Újezd</i>	1	CH	x
Čtvrtek	18.6.2015	9,00	<i>OPB Cunkov</i>	56	AA,BA,HE,CH,LI,MS,PP	<i>hodinu po skončení ZV</i>
		13,00	<i>Farma Kozák, s.r.o.</i>	1	BA	x
		16,00	<i>Bursík Lubor., Křenovičky</i>	2	CH	x
		17,00	<i>Bouda Petr ing., Voděrádky</i>	1	CH	x
		18,00	<i>Převrátil Jiří, Ing., Vacíkov</i>	1	CH	x
Pátek	19.6.2015	9,00	<i>ZD Brloh</i>	23	AA	x
		12,00	<i>Vondrušková Věra, Protivec</i>	1	SA	x
		13,00	<i>Lepša Vladimír, Pěčín</i>	10	AA,MS	x
		15,00	<i>Farka Martin, Todně</i>	3	LI	x
		17,00	<i>Opekar Jan, Chodeč</i>	3	AA	x
Sobota	20.6.2015	9,00	<i>Hatlák Vlastimil, Meziboří</i>	1	CH	x
		10,00	<i>Statek Mitrov, a.s.</i>	4	AA	x
		12,00	<i>Jaroš Zdeněk, Rosička</i>	1	PI	x
		13,00	<i>Hrtús Miroslav, Mírovka</i>	2	BA	x
		13,30	<i>ZD Pozovice</i>	3	CH	x
		16,30	<i>Dvořák Josef, ing., Telecí</i>	2	AA	x
Neděle	21.6.2015	9,00	<i>Zemědělská a.s. Výšina</i>	1	LI	x
		10,30	<i>Lainka Bernard, SZ, farma Zdoňov</i>	1	MS	x
		13,30	<i>Farma Kaliště s.r.o. Č.Libchavy</i>	8	LI	x
		16,00	<i>Fišar Filip, Lhotka</i>	1	LI	x
Pondělí	22.6.2015	9,00	<i>Liponova a.s., Lipoltice</i>	2	CH	x
		12,00	<i>Montážně obchodní firma s.r.o., B.Mlýn</i>	13	LI,UU,PP	x
		15,00	<i>Rozsévač Oldřich, Chýst'</i>	1	BM	x
Úterý	23.6.2015	13,00	<i>Dolňácko a.s.Hluk</i>	2	BA	x
24.6. - 28.6.2015		Národní výstava hospodářských zvířat Brno 205				
Úterý	30.6.2015	9,00	<i>Marek Petr, Častonín</i>	2	GS	x
		10,00	<i>Habr František ml., SZ, Bářovice</i>	3	MS	x
		11,00	<i>Týma Oldřich, Ing., Dolní Němčice</i>	1	AA	x
		12,00	<i>Klusáček Stanislav, Suchdol nad Lužnicí</i>	1	LI	x
		13,00	<i>Tájek Jaroslav, Zvíkov</i>	3	CH	x
		14,00	<i>Farma Besednice s.r.o.</i>	4	LI	x
		16,00	<i>IMOPA, a.s.Olbramovice</i>	2	BA,PP	x

<i>Den</i>	<i>Datum</i>	<i>Začátek *</i>	<i>OPB , chovatel</i>	<i>Ks</i>	<i>Plemena</i>	<i>Dražba</i>
Středa	1.7.2015	9,00	<i>PRIMA AGRIP T a.s.</i>	1	CH	x
		9,30	<i>Hodina František, Ing., Záblatí</i>	3	MS, LI	x
		10,30	<i>Černěveský Háj s.r.o.</i>	3	LI	x
		12,00	<i>Maletická farma s.r.o.</i>	5	CH, LI	x
		14,00	<i>Diviš Miroslav, Láz</i>	4	MS, LI	x
Úterý	7.7.2015	9,00	<i>ZD Agroholding Bernartice</i>	3	PI	x
Středa	8.7.2015	9,00	<i>Měcholupská zemědělská a.s.</i>	5	CH, MS	x
		10,00	<i>Nejdl Martin, Kvaslice</i>	4	AA	x
		11,30	<i>Kubík Dušan, Třebčice</i>	1	HE	x
		14,00	<i>Karpenková Natalija, Dubský Mlýn</i>	5	BA	x
		16,00	<i>Dvorská Pavlína, Teplá</i>	1	CH	x
		17,00	<i>Vaňousek Vladimír, farma Javorná</i>	1	SA	x
		18,00	<i>Sůra Richard, Rájov</i>	2	SA	x
Čtvrtek	9.7.2015	9,00	<i>Nečtinská zemědělská a.s.</i>	3	LI	x
		11,00	<i>Zemědělská společnost Blšany</i>	2	MS	x
		13,00	<i>Družstvo vlastníků Libeň - Vtelno</i>	1	CH	x
		14,00	<i>Šťastný Antonín, SZ, Vědllice</i>	14	BA	x
		17,00	<i>Šimáček Luděk, Radčice</i>	3	GS	x
		18,00	<i>Hodbod' Gustav, Libštát</i>	1	GS	x



Vysvětlivky ke zkratkám ve jménech v katalogu :

ET	- býček narozen po embryotrasferu
RED	- zbarvení red angus
P,V	- bezrohý / volný roh - heterozygot (MS,CH,LI,BA)
PP	- bezrohý – homozygot stanoven testem DNA (MS,CH,LI,BA)
R	- rohatý (MS)
+/+	- homozygot s alelami způsobujícími běžné osvalení (GS)
+ /MH	- heterozygot s jednou alelou podmiňující dvojí osvalení (GS)
MH/MH	- homozygot - obě alely podmiňující dvojí osvalení (GS – oddíl „B“ PK)

U matek plemene BA

Třída	Výška kříž (cm)	Hmotnost (kg)	RPH přímý efekt	RPH mat. efekt	RPH osvalení
SE	147 a více	800 a více	105 a vic	103 a vic	103 a vic
EC	147 a více	800 a více	105 a vic	pod 103	103 a vic
EM	147 a více	800 a více	pod 105	103 a vic	pod 103
CM	pod 147	pod 800	105 a vic	103 a vic	103 a vic
C1	pod 147	pod 800	105 a vic	pod 103	103 a vic
M1	pod 147	pod 800	pod 105	103 a vic	pod 103

Popisky grafu úrovně plemenných hodnot

Jednotlivé plemenné hodnoty jsou rozděleny do pásem na základě výpočtu kvantilu normálního rozložení, které udávají, jak si konkrétní jedinec stojí v porovnání s průměrem populace plemenných býčků odchovaných v období 2010 - 2015.

pásma	Pozice býka v rámci populace	zkratka	Popis údaje v grafu
10	býk patří hodnotou RPH do 10 % nejlepších býků v daném ukazateli	<i>RphT</i>	RPH pro přírůstek v testu
9	býk patří hodnotou RPH do 20 % nejlepších býků v daném ukazateli	<i>RphN</i>	RPH pro životní přírůstek
8	býk patří hodnotou RPH do 30 % nejlepších býků v daném ukazateli	<i>RpPP</i>	RPH pro přímý efekt porody
7	býk patří hodnotou RPH do 40 % nejlepších býků v daném ukazateli	<i>RpRU</i>	RPH pro přímý efekt růst
6	býk patří hodnotou RPH do 50 % nejlepších býků v daném ukazateli	<i>MatPP</i>	RPH pro maternální efekt porody
5	býk patří hodnotou RPH do průměru býků v daném ukazateli	<i>MatRU</i>	RPH pro maternální efekt růst
4	býk patří hodnotou RPH do 60 % nejlepších býků v daném ukazateli	<i>phTR</i>	RPH pro lineární hodnocení těl. rámec
3	býk patří hodnotou RPH do 70 % nejlepších býků v daném ukazateli	<i>phKT</i>	RPH pro lineární hodnocení kap. těla
2	býk patří hodnotou RPH do 80 % nejlepších býků v daném ukazateli	<i>phOS</i>	RPH pro lineární hodnocení osvalení
1	býk patří hodnotou RPH do 90 % nejlepších býků v daném ukazateli	<i>phUT</i>	RPH pro lineární hodnocení užit. typ

Hlavní selekční kritéria pro výběr do plemnitby na OPB a odchovu u chovatele

Hlavním selekčním kritériem bude pouze lineární hodnocení při základním výběru.

Důvody vyřazení před základním výběrem

- hodnocení tělesného rámce (1,2,3 body dle parametrů daného plemene)
- hodnocení bodů za hmotnost v 365 dnech (1,2,3 body dle parametrů daného plemene)
- nepředvedení býka k základnímu výběru na ohlávce nebo na vodící tyči
- na základě rozhodnutí majitele býka o jeho vyřazení
- zdravotní důvody (displazie varlat, apod.)

Důvody vyřazení při základním výběrem

- hodnocení délky těla (1,2,3 body dle parametrů daného plemene)
- hodnocení ukazatelů kapacity těla (1,2,3 body dle parametrů daného plemene)
- hodnocení ukazatelů osvalení (1,2,3 body dle parametrů daného plemene)
- hodnocení užitkové typu (1,2,3 body dle parametrů daného plemene)
- závažné vady exteriéru při základním výběru
- neodpovídající funkčnost končetin při základním výběru
- zdravotní důvody (displazie varlat, apod.)

Reklamační řád pro základní výběry býků

Majitel odchovávaného býčka má právo podat reklamaci proti rozhodnutí výběrové komise (ČSCHMS). Tato reklamační může mít písemnou nebo ústní formu. Po skončení základního výběru býků vyzve předseda výběrové komise k podání případných protestů (reklamací). Reklamační se podává nejpozději do 60-ti minut od výzvy předsedy výběrové komise. Reklamační se podává předsedovi výběrové komise. Jménem majitele býka může jednat také zástupce OPB. Po vznesení reklamační následuje nové předvedení býka. Reklamační je podmíněna složením nevratné kauce 1000 Kč, přičemž polovina z této částky je určena pro provozovatele OPB a polovina pro ČSCHMS. Tato kauce musí být složena okamžitě v hotovosti v době podání reklamační předsedovi výběrové komise.

V případě shodného verdiktu výběrové komise a majitele býka je platný tento shodný verdikt.

V případě neshody mezi verdiktem výběrové komise a majitelem býka bude proveden nový základní výběr. Provedení nového základního výběru je podmíněno složením kauce 5000 Kč za každého reklamovaného býka. Kauce se skládá na účet ČSCHMS nejpozději do 10-ti kalendářních dnů ode dne provedení základního výběru. V případě, že nebudou peníze připsány na účet v daném termínu, platí původní verdikt výběrové komise a reklamační se dále neřeší. Nový základní výběr se uskuteční do 30-ti dnů od sporného výběru na místě, kde byla podána reklamační, pokud se obě strany nedohodnou jinak. Většinové složení komise nesmí být totožné se složením komise, která vynesla sporný verdikt. O složení komise rozhoduje ČSCHMS po dohodě s příslušným chovatelským klubem a Radou PK daného plemene. O závěru nového základního výběru je sepsán nový výběrový protokol. Proti tomuto rozhodnutí se již nelze dále odvolat. V případě, že je potvrzeno původní rozhodnutí výběrové komise, propadá kauce ve prospěch ČSCHMS, v opačném případě se vrací majiteli býka do 10-ti kalendářních dní od provedení nového základního výběru. Náklady spojené s novým základním výběrem nese strana, která při svém rozhodnutí či jednání nebyla v právu.

V každém případě se o reklamaci vede písemný zápis. Rozhodnutí výběrové komise se váže ke konkrétnímu zvířeti v konkrétním čase a není možno se na něj odvolávat v případných následných sporech. Schváleno výborem ČSCHMS dne 21.3.2006 v Hradištku pod Medníkem, změny schváleny VČS dne 6.9.2007.



Sekretariát: ČSCHMS Praha Těšnov 17 11705 Praha 1 Mobil : +420 724 007 860 Telefon : +420 221 812 865 E-mail : info@cschms.cz	Ředitel PK <i>Kopecký Jan</i> Osík 201 569 67 Osík u Litomyšle Mobil : +420 724 007 862 Telefon : +420 461 612 809 E-mail : kopecvy@cschms.cz	Adresa PK <i>Stará Anna</i> Osvoboditelů 35/9 410 02 Lovosice Mobil : +420 724 073 641 E-mail : stara@cschms.cz
---	--	---

Číslo : 887740 061 CZ ARIF Z CHOTĚBOŘE Číslo katalogu 1
 Dat.nar. : 01.04.2014 Plemeno : T100 Charolais
 Chovatel : Statek Doubravka, Chotěboř
 Majitel : Statek Doubravka, Chotěboř

OOO 269 343 JUPITER 2193101118
 OO 262 379 SOLFERINO 6770228110
 MOO 6794004268 FR JOIE 6794004268

Otec ZTI 736 SID V 14.033 74155
 OMO 262 511 FALTER P 14.008 10902
 MO 1400734317 DE HILDE 14.007 34317
 MMO 1400810884 DE HOUPETTE 14.008 10884

OOM ZCH 387 HARRISON RJ 2292103631
 OM ZCH 518 JANDA SU 062389104316
 MOM 4032 417 CZ JOSEPHINE 1894103823

Matka 406682 961 CZ 210000406682961
 OMM ZTP 079 NORIK SMILOVSKÝ 128000196145061
 MM 334931 961 CZ 210000334931961
 MMM 132680 502 CZ 210000132680502

Vl.užit:nar: 42 kg ve 120d: 239 kg ve 210d: 361 kg v 365d: 620 kg / kříž: 135 cm
 Přírůstek v testu : 1966 g / 108 přírůstek od narození: 1605 g / 107 šourek 40 cm
 Věk při ZV 441 dní aktuálně k 24.05.15 hmotnost: 713 kg výška v kříži: 140 cm

PLEMENNÉ HODNOTY						LINEARNÍ HODNOCENÍ											
	pp	ru	pp	ru		TR	KT	OS	UT	Hmot	kříž	TR	KT	OS	UT	CE	
BÝK	PE	109	110	ME	92	110	106	113	111	112							
MATKA	PE	103	105	ME	93	119	98	103	104	103	770	140	22	19	18	7	66
Otec	PE	112	101	ME	91	97	99	100	98	99	795	142	19	20	19	7	65

HODNOCEN: TR 8 / /10 KT / / OS / / UT Výsledek:

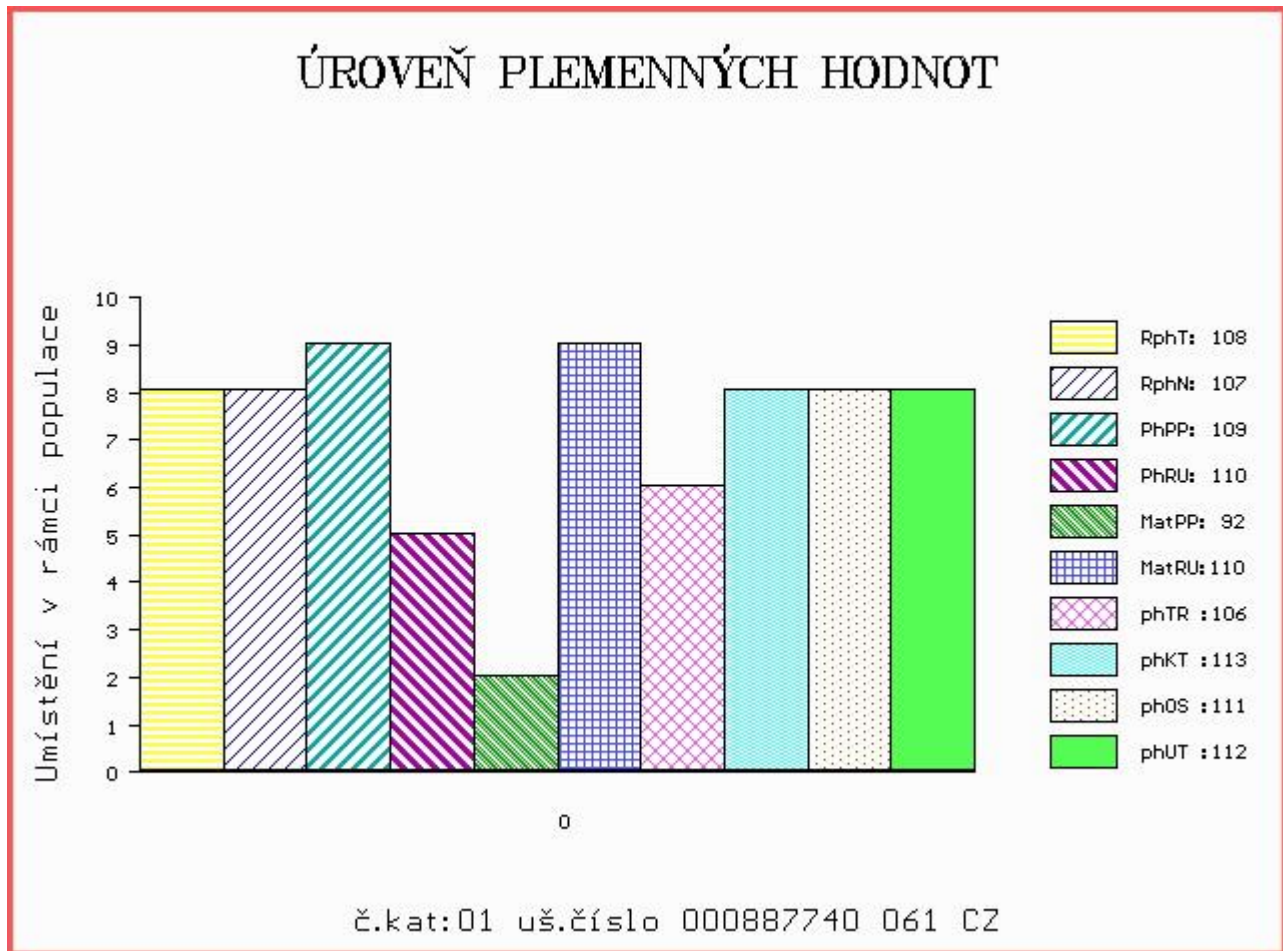

Číslo : 887741 061 CZ ARGUS Z CHOTĚBOŘE V Číslo katalogu 2
 Dat.nar. : 01.04.2014 Plemeno : T100 Charolais
 Chovatel : Statek Doubravka, Chotěboř
 Majitel : Doubravka+CRV Czech Republic s.r.o.

OOO 269 343 JUPITER 2193101118
 OO 262 379 SOLFERINO 6770228110
 MOO 6794004268 FR JOIE 6794004268

Otec ZTI 736 SID V 14.033 74155
 OMO 262 511 FALTER P 14.008 10902
 MO 1400734317 DE HILDE 14.007 34317
 MMO 1400810884 DE HOUPETTE 14.008 10884

OOM ZCH 387 HARRISON RJ 2292103631
 OM ZCH 518 JANDA SU 062389104316
 MOM 4032 417 CZ JOSEPHINE 1894103823

Matka 368343 961 CZ 210000368343961
 OMM ZCH 491 JACQUARD 2294004910
 MM 259737 961 CZ 210000259737961
 MMM 132577 502 CZ 210000132577502

Vl.užit:nar: 42 kg ve 120d: 187 kg ve 210d: 319 kg v 365d: 553 kg / kříž: 130 cm
 Přírůstek v testu : 1725 g / 100 přírůstek od narození: 1457 g / 98 šourek 40 cm
 Věk při ZV 441 dní aktuálně k 24.05.15 hmotnost: 651 kg výška v kříži: 135 cm

PLEMENNÉ HODNOTY										LINEARNÍ HODNOCENÍ						
	pp	ru	pp	ru	TR	KT	OS	UT		Hmot	kříž	TR	KT	OS	UT	CE
BÝK	PE	110	99	ME	96	106	92	110	111	109						
MATKA	PE	104	109	ME	102	108	92	106	108	106	890	143	25	22	22	8 77
Otec	PE	112	101	ME	91	97	99	100	98	99	795	142	19	20	19	7 65

HODNOCEN: TR 6 / / 9 KT / / OS / / UT Výsledek:

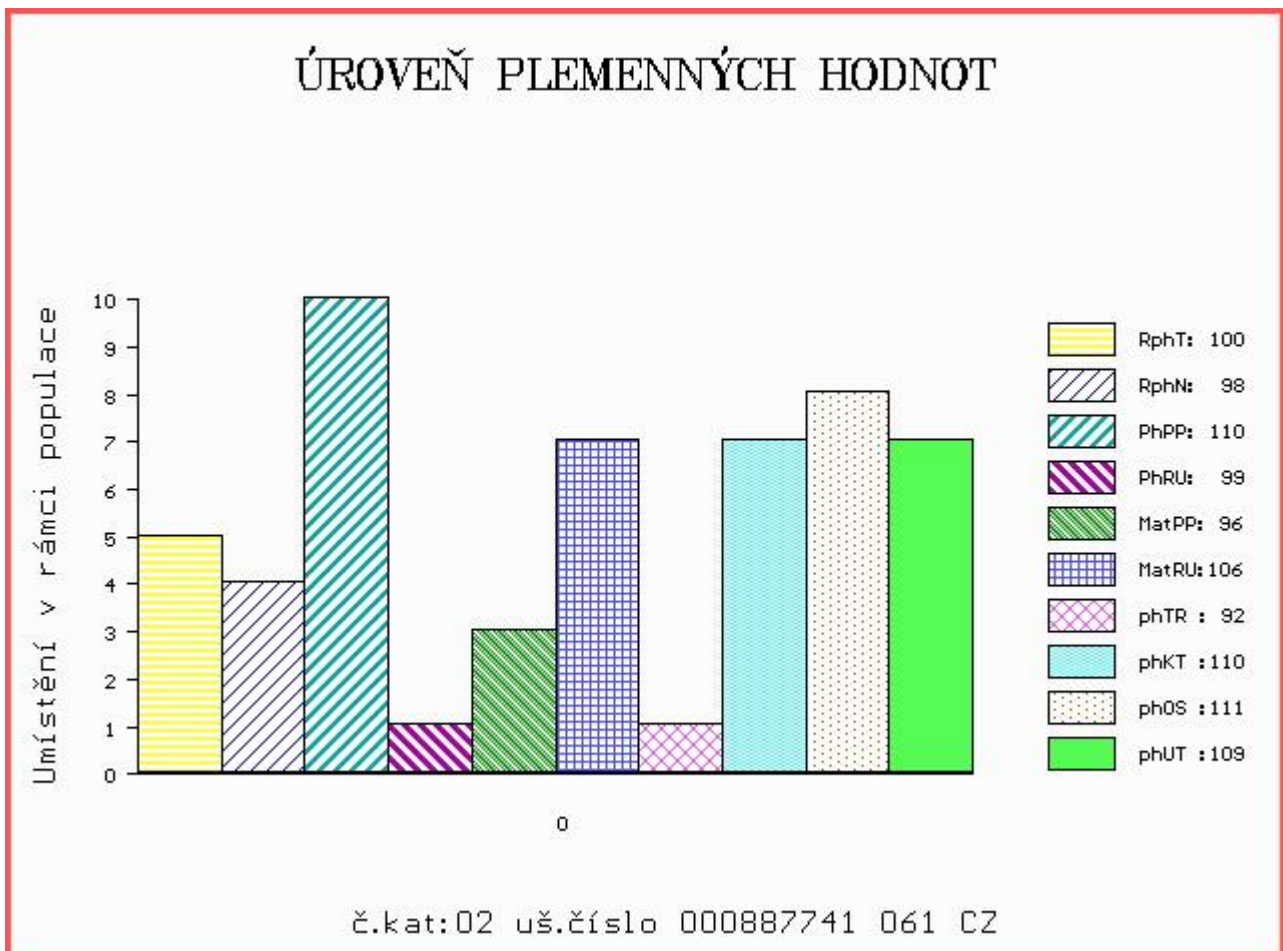

Číslo : 812297 706 SK ABEL Z BECKOVA Číslo katalogu 3
 Dat.nar. : 08.04.2014 Plemeno : T100 Charolais
 Chovatel : Polnohospodářské družstvo Beckov
 Majitel : Polnohospodářské družstvo Beckov

OOO 261 730 NUPTIAL 7177124201
 OO ZCH 240 CASOAR 4587100162
 MOO 4580102372 FR RITOURNELL RR4 4580102372

OTEC ZTP 942 TREND SMILOVSKÝ 128000697618061
 OMO ZCH 388 IMPAIR RR3 1893102983
 MO 263838 961 CZ 128000263838961
 MMO 194572 961 CZ NORMA SMILOVSKÁ 128000194572961

OOM ZCH 717 LIONEL ZEAS 029586110235
 OM ZTP 351 PRÁČE 388000551447053
 MOM 112697 506 CZ 132506112697

MATKA 221839 953 CZ 094000221839953
 OMM ZCH 291 JEUDI 2394101929
 MM 9814 417 CZ 094417009814
 MMM 2065 417 CZ IDEALE 2393101763

Vl.užit:nar: 53 kg ve 120d: 199 kg ve 210d: 327 kg v 365d: 551 kg / kříž: 130 cm
 Přírustek v testu : 1825 g / 95 přírustek od narození: 1436 g / 96 šourek 40 cm
 Věk při ZV 434 dní aktuálně k 24.05.15 hmotnost: 643 kg výška v kříži: 136 cm

PLEMENNÉ HODNOTY										LINEARNÍ HODNOCENÍ							
	pp	ru	pp	ru	TR	KT	OS	UT		Hmot	kříž	TR	KT	OS	UT	CE	
BÝK	PE	91	106	ME	109	114	100	111	113	112							
MATKA	PE	98	107	ME	98	108	101	109	109	108	750	142	21	19	18	7	65
OTEC	PE	91	99	ME	116	116	100	111	112	113	706	140	19	22	22	8	71

HODNOCEN: TR 6 / / 9 KT / / OS / / UT Výsledek:

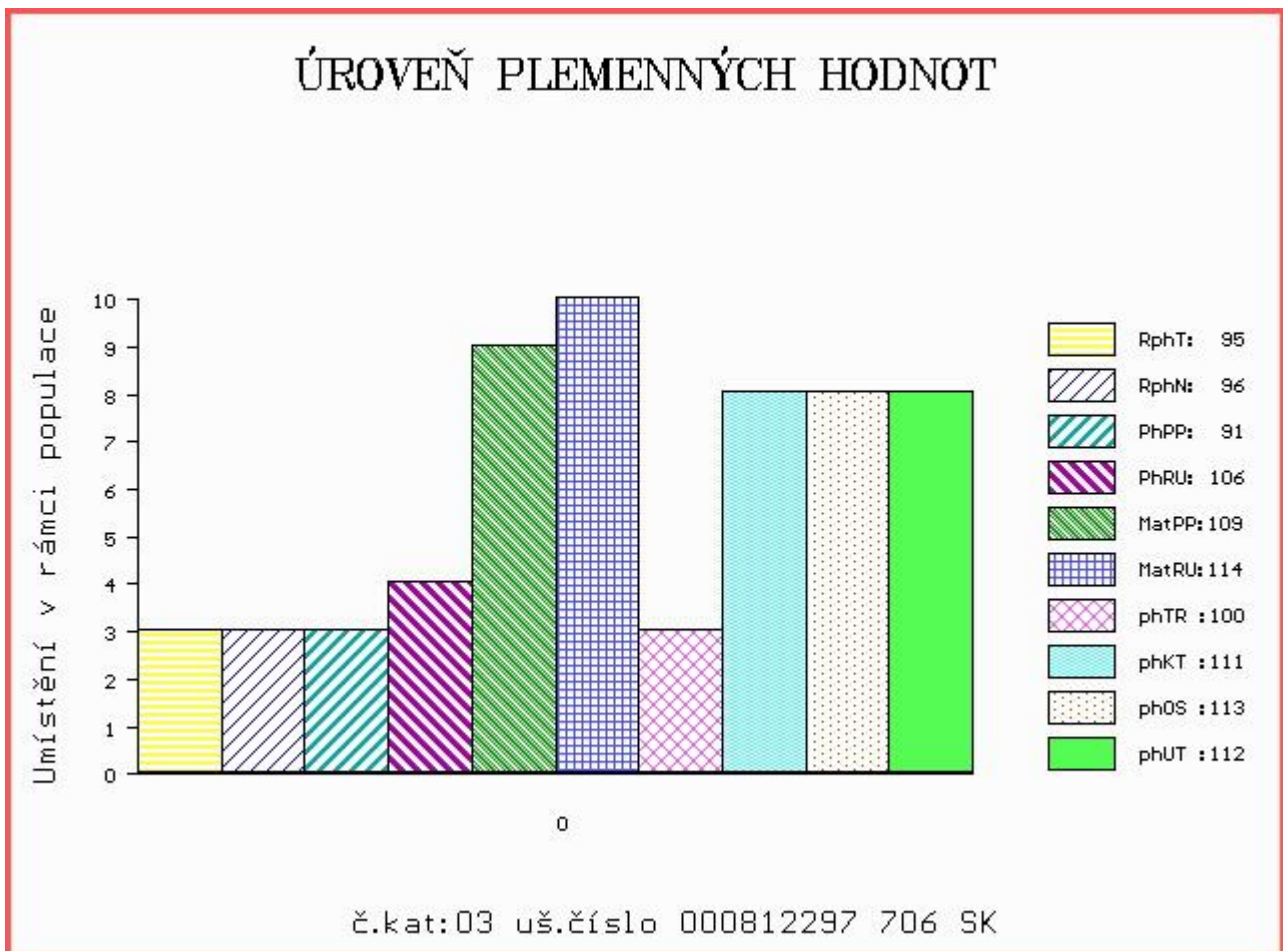

Číslo : 708504 053 CZ ANDRÉ ZEPO Číslo katalogu 4
 Dat.nar. : 09.04.2014 Plemeno : T100 Charolais
 Chovatel : ZePo a.s.Libchavy
 Majitel : ZePo a.s.+ CRV Czech Republic sro.

OOO ZCH 571 ICARE 7193116802
 OO ZTI 243 RITMO 7121050113
 MOO 7191133892 FR HOULETTE 7191133892

OTEC ZTP 944 TWISTER SMILOVSKÝ 128000697622061
 OMO ZCH 688 TRAPPEUR 7121202532
 MO 194599 961 CZ OLIVA SMILOVSKÁ 128000194599961
 MMO 224 417 CZ ELITA SMILOVSKÁ 128417000224

OOM ZCH 450 LE REBEL 3695100770
 OM ZCH 681 KRIS Z CUNKOVA ET 253288125161
 MOM 367 417 CZ INEGALE 0393100635

MATKA 145013 953 CZ 020000145013953
 OMM ZCH 388 IMPAIR RR3 1893102983
 MM 26584 953 CZ 020000026584953
 MMM 134801 511 CZ IRČA ZEPO 020000134801511

Vl.užit:nar: 42 kg ve 120d: 193 kg ve 210d: 298 kg v 365d: 529 kg / kříž: 133 cm
 Přírustek v testu : 1825 g / 108 přírustek od narození: 1412 g / 103 šourek 37 cm
 Věk při ZV 433 dní aktuálně k 24.05.15 hmotnost: 621 kg výška v kříži: 139 cm

PLEMENNÉ HODNOTY										LINEARNÍ HODNOCENÍ						
	pp	ru	pp	ru	TR	KT	OS	UT		Hmot	kříž	TR	KT	OS	UT	CE
BÝK	PE	98	100	ME	101	112	99	101	102	103						
MATKA	PE	96	110	ME	104	107	104	106	106	107	780	/ 139	23	19	18	6 66
OTEC	PE	95	94	ME	100	111	103	102	100	104	700	/ 140	21	21	20	8 70

HODNOCEN: TR 8 / / 8 KT / / OS / / UT Výsledek:

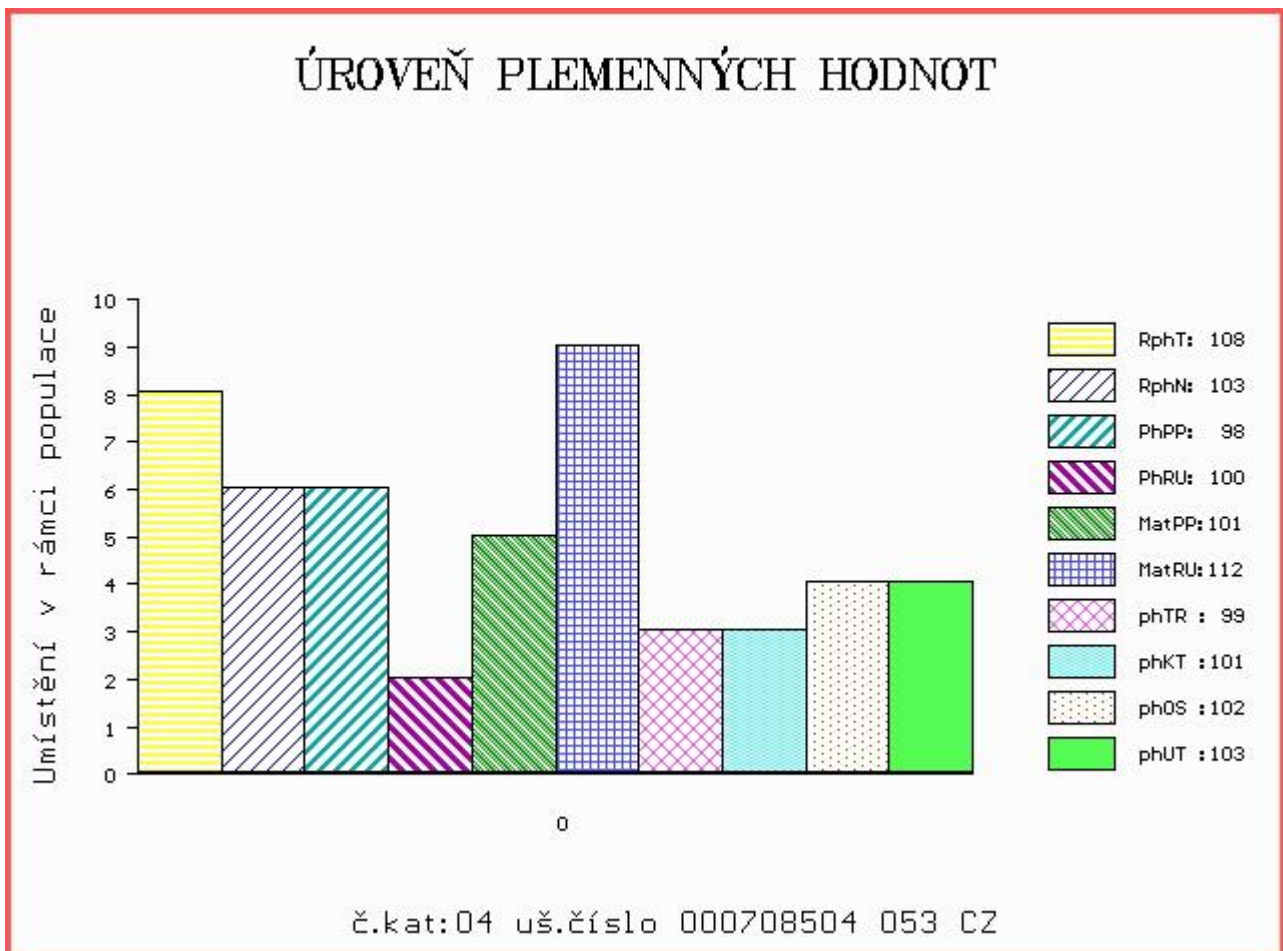

Číslo : 851762 061 CZ ARNOŠT Z PAVLOVIC Číslo katalogu 5
 Dat.nar. : 15.04.2014 Plemeno : T100 Charolais
 Chovatel : Konvalinka Libor, J. Pavlovice
 Majitel : Konvalinka Libor, J. Pavlovice

OOO 269 449 IDEALISTE RVS 1893105537
 OO ZTI 245 SUEDOIS 5811102125
 MOO 5813099561 FR PLUIE 5813099561

Otec ZTI 719 EMIR 8541877299
 OMO 271 323 NOBELIX 4298105905
 MO 8541871312 FR ALLIEE 8541871312
 MMO 8541871103 FR ROSE 8541871103

OOM ZCH 807 OSTANI 8543362449
 OM ZTI 166 ALBINOS 7121425740
 MOM 7121321472 FR SERPETTE 7121321472

MATKA 405923 961 CZ 230000405923961
 OMM ZCH 574 OHIO 0398109454
 MM 22410 961 CZ MIRIAM Z PAVLOVIC 230000022410961
 MMM 104459 614 CZ IVANA Z PAVLOVIC 230614104459

Vl.užit:nar: 53 kg ve 120d: 192 kg ve 210d: 295 kg v 365d: 539 kg / kříž: 138 cm
 Přírůstek v testu : 1883 g / 104 přírůstek od narození: 1384 g / 108 šourek 39 cm
 Věk při ZV 427 dní aktuálně k 24.05.15 hmotnost: 612 kg výška v kříži: 140 cm

PLEMENNÉ HODNOTY										LINEARNÍ HODNOCENÍ						
	pp	ru	ME	pp	ru	TR	KT	OS	UT	Hmot	kříž	TR	KT	OS	UT	CE
BÝK	PE	83	121	ME	90	97	101	109	110	109						
MATKA	PE	103	115	ME	87	98	102	106	108	107	790	148	26	21	20	7 74
Otec	PE	68	134	ME	94	93	107	117	116	114	850	141	24	25	24	8 81

HODNOCEN: TR 8 / / 8 KT / / OS / / UT Výsledek:

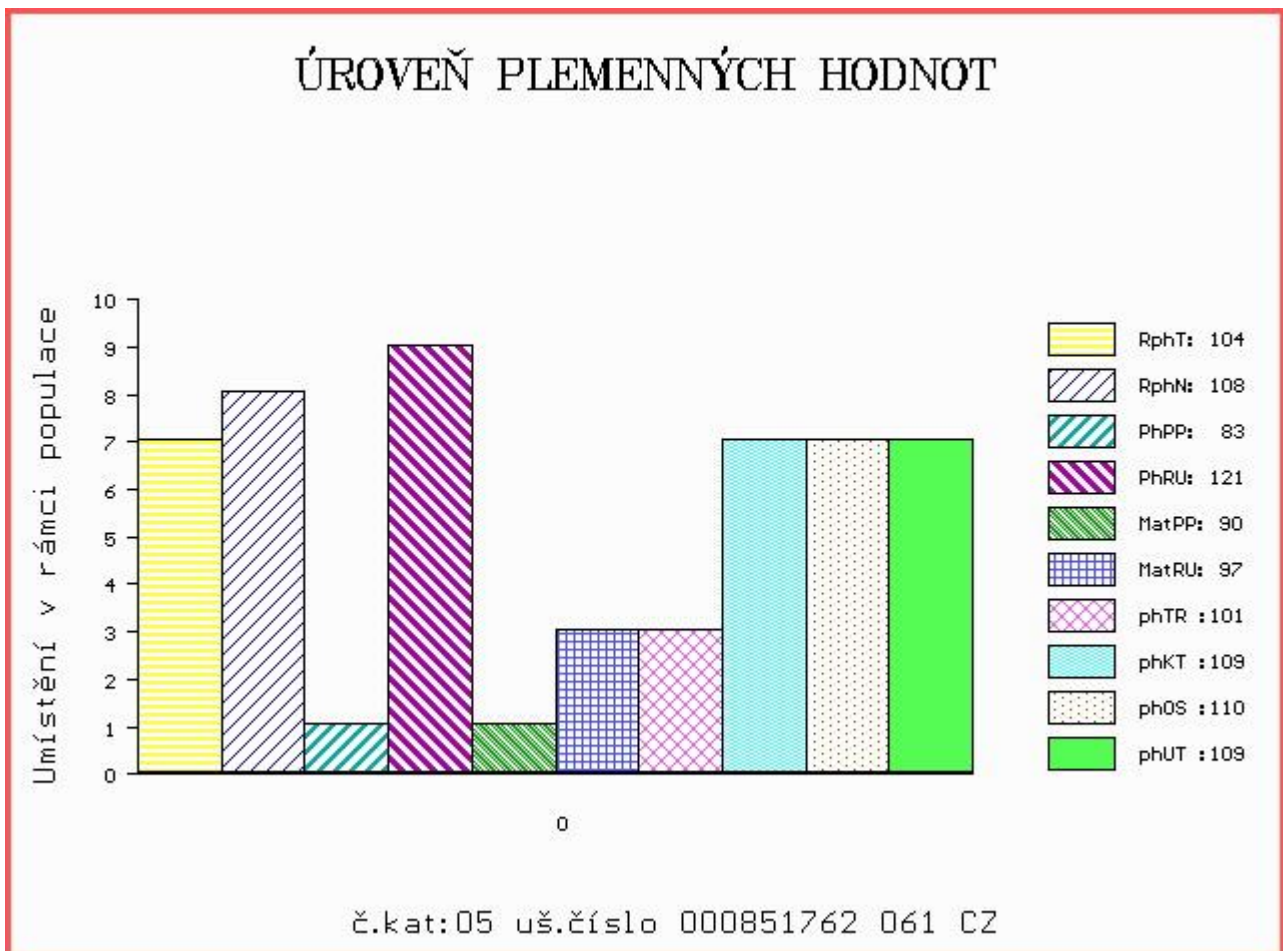

Číslo : 718292 053 CZ AERO Z VLKOVA Číslo katalogu 6
 Dat.nar. : 18.04.2014 Plemeno : T100 Charolais
 Chovatel : Lux Jiří,Vlkov
 Majitel : Lux Jiří,Vlkov

OOO 268 100 NEVERS 5897170502
 OO ZTI 041 AMOUR 6343405662
 MOO 6331260879 FR ROMANTIQUE RR4 S 6331260879

OTEC ZTI 532 REFLEX 186000632704061
 OMO ZCH 569 JANTAR ZEPO 020591138595
 MO 175524 961 CZ NÁDHERA 186000175524961
 MMO 131757 610 CZ JOLANA 186000131757610

OOM ZCH 217 AGRONOME 8585104015
 OM ZTI 098 LORSINI 8995106122
 MOM 8993102089 FR INSTANCE 8993102089

MATKA 234658 953 CZ ET 449000234658953
 OMM ZCH 699 JUMPER 8894104162
 MM 131144 953 CZ 069000131144953
 MMM 26 417 CZ EVELINA ZEAS 029417000026

Vl.užit:nar: 38 kg ve 120d: 209 kg ve 210d: 311 kg v 365d: 577 kg / kříž: 136 cm
 Přírůstek v testu : 2033 g / 107 přírůstek od narození: 1499 g / 104 šourek 40 cm
 Věk při ZV 424 dní aktuálně k 24.05.15 hmotnost: 639 kg výška v kříži: 137 cm

PLEMENNÉ HODNOTY										LINEARNÍ HODNOCENÍ						
	pp	ru	pp	ru	TR	KT	OS	UT		Hmot	kříž	TR	KT	OS	UT	CE
BÝK	PE	106	108	ME	97	94	98	104	106	105						
MATKA	PE	102	107	ME	103	95	97	102	103	101	820	143	25	19	20	7 71
OTEC	PE	99	112	ME	92	92	113	100	97	102	655	142	25	19	18	7 69

HODNOCEN: TR 7 / /10 KT / / OS / / UT Výsledek:

ÚROVEŇ PLEMENNÝCH HODNOT

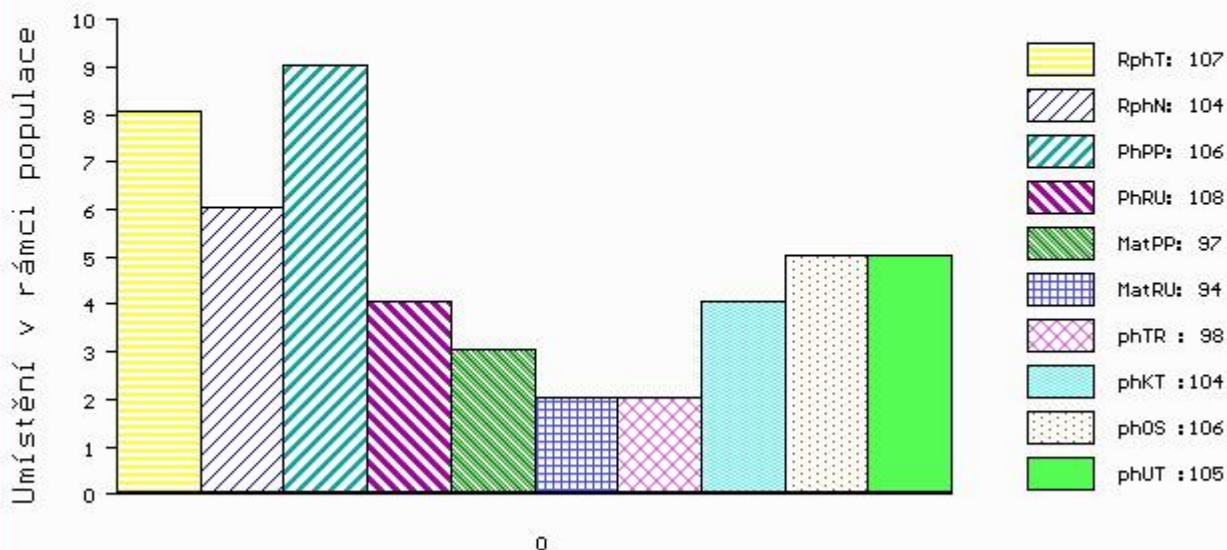

č.kat:06 uš.číslo 000718292 053 CZ

Číslo : 710095 053 CZ ADAM Z MOKRÝŠOVA Číslo katalogu 7
 Dat.nar. : 25.04.2014 Plemeno : T100 Charolais
 Chovatel : Slavík Leoš, Mokříšov
 Majitel : CRV Czech Republic, spol.s r.o.

OOO ZCH 943 PACIFIC 7121329558
 OO ZTI 391 BRESIL 5500797592
 MOO 5500093058 FR OTARIE 5500093058

OTEC ZTP 805 TONÍK ZEPO 020000621308053
 OMO ZCH 451 GENK 1891101481
 MO 143728 511 CZ 020000143728511
 MMO 118499 511 CZ 020000118499511

OOM ZCH 386 HARNOIS 7192124090
 OM ZCH 646 KOLORÁDO 132586110212
 MOM 47 417 CZ 132417000047

MATKA 123683 953 CZ 405000123683953
 OMM ZCH 163 TILL RR5 5882101816
 MM 9140 417 CZ 143417009140
 MMM 99032 511 CZ 620

Vl.užit:nar: 42 kg ve 120d: 225 kg ve 210d: 393 kg v 365d: 555 kg / kříž: 135 cm
 Přírustek v testu : 1375 g / 86 přírustek od narození: 1393 g / 89 šourek 38 cm
 Věk při ZV 417 dní aktuálně k 24.05.15 hmotnost: 591 kg výška v kříži: 138 cm

PLEMENNÉ HODNOTY						LINEARNÍ HODNOCENÍ											
	pp	ru	pp	ru	TR	KT	OS	UT	Hmot	kříž	TR	KT	OS	UT	CE		
BÝK	PE	105	115	ME	99	110	109	105	103	105							
MATKA	PE	99	104	ME	108	107	98	101	101	102	775	147	22	21	21	7	71
OTEC	PE	110	122	ME	88	112	119	104	99	105	651	138	25	18	17	7	67

HODNOCEN: TR 8 / / 9 KT / / OS / / UT Výsledek:

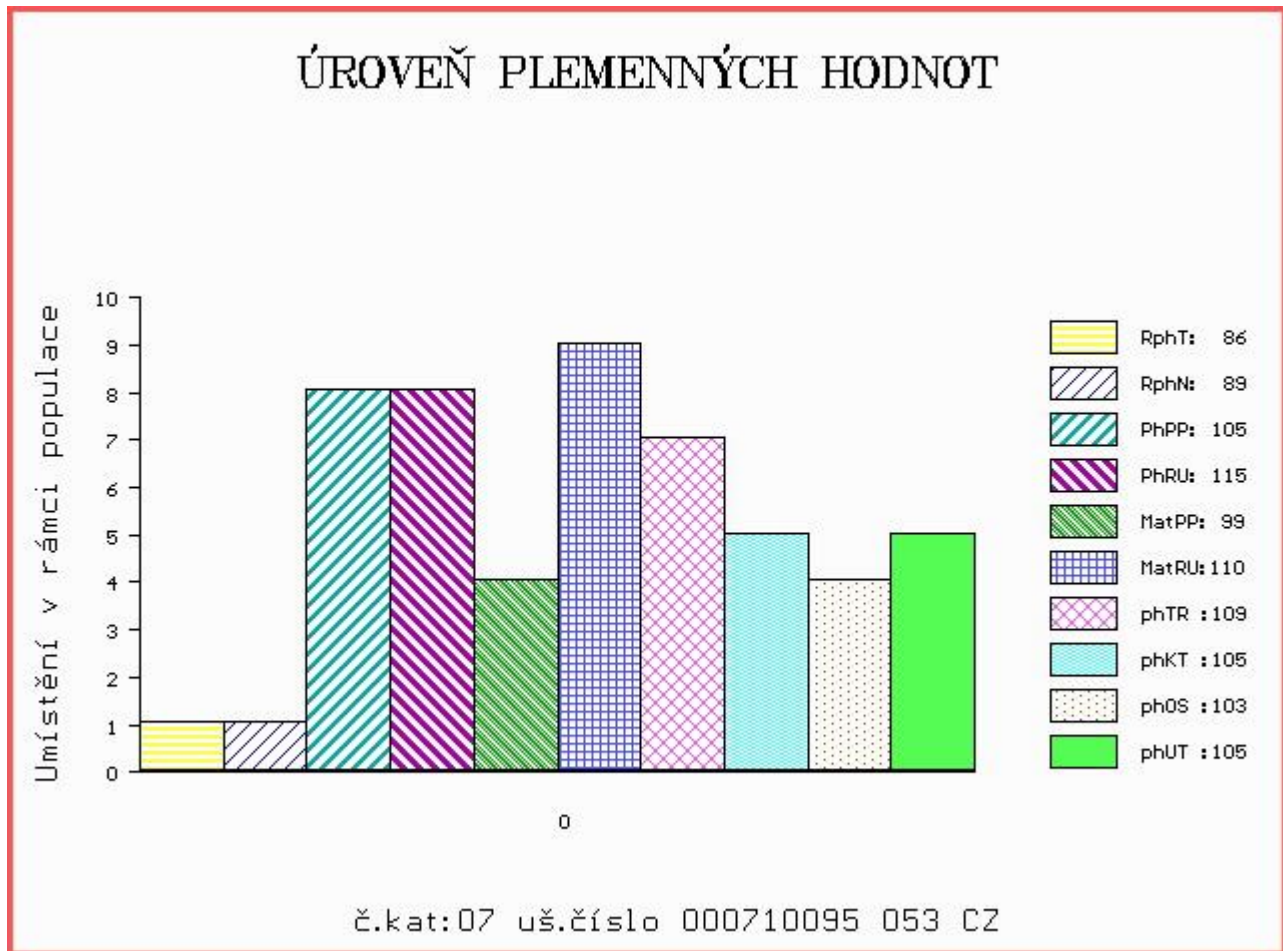

Číslo : 710096 053 CZ ALFONS Z MOKRÝŠOVA Číslo katalogu 8
 Dat.nar. : 25.04.2014 Plemeno : T100 Charolais
 Chovatel : Slavík Leoš, Mokrýšov
 Majitel : CRV Czech Republic, spol.s r.o.

OOO ZCH 943 PACIFIC 7121329558
 OO ZTI 391 BRESIL 5500797592
 MOO 5500093058 FR OTARIE 5500093058

OTEC ZTP 805 TONÍK ZEPO 020000621308053
 OMO ZCH 451 GENK 1891101481
 MO 143728 511 CZ 020000143728511
 MMO 118499 511 CZ 020000118499511

OOM ZCH 386 HARNOIS 7192124090
 OM ZCH 646 KOLORÁDO 132586110212
 MOM 47 417 CZ 132417000047

MATKA 123691 953 CZ 405000123691953
 OMM ZCH 374 GOURMAND 020417006152
 MM 124066 511 CZ 143511124066
 MMM 4668 417 CZ 143417004668

Vl.užit:nar: 40 kg ve 120d: 229 kg ve 210d: 390 kg v 365d: 609 kg / kříž: 138 cm
 Přírůstek v testu : 1541 g / 92 přírůstek od narození: 1503 g / 94 šourek 39 cm
 Věk při ZV 417 dní aktuálně k 24.05.15 hmotnost: 632 kg výška v kříži: 139 cm

PLEMENNÉ HODNOTY						LINEARNÍ HODNOCENÍ											
	pp	ru	pp	ru	TR	KT	OS	UT	Hmot	kříž	TR	KT	OS	UT	CE		
BÝK	PE	106	119	ME	100	113	115	105	101	105							
MATKA	PE	96	115	ME	111	110	116	107	103	108	915	150	26	21	19	7	73
OTEC	PE	110	122	ME	88	112	119	104	99	105	651	138	25	18	17	7	67

HODNOCEN: TR 8 / /10 KT / / OS / / UT Výsledek:

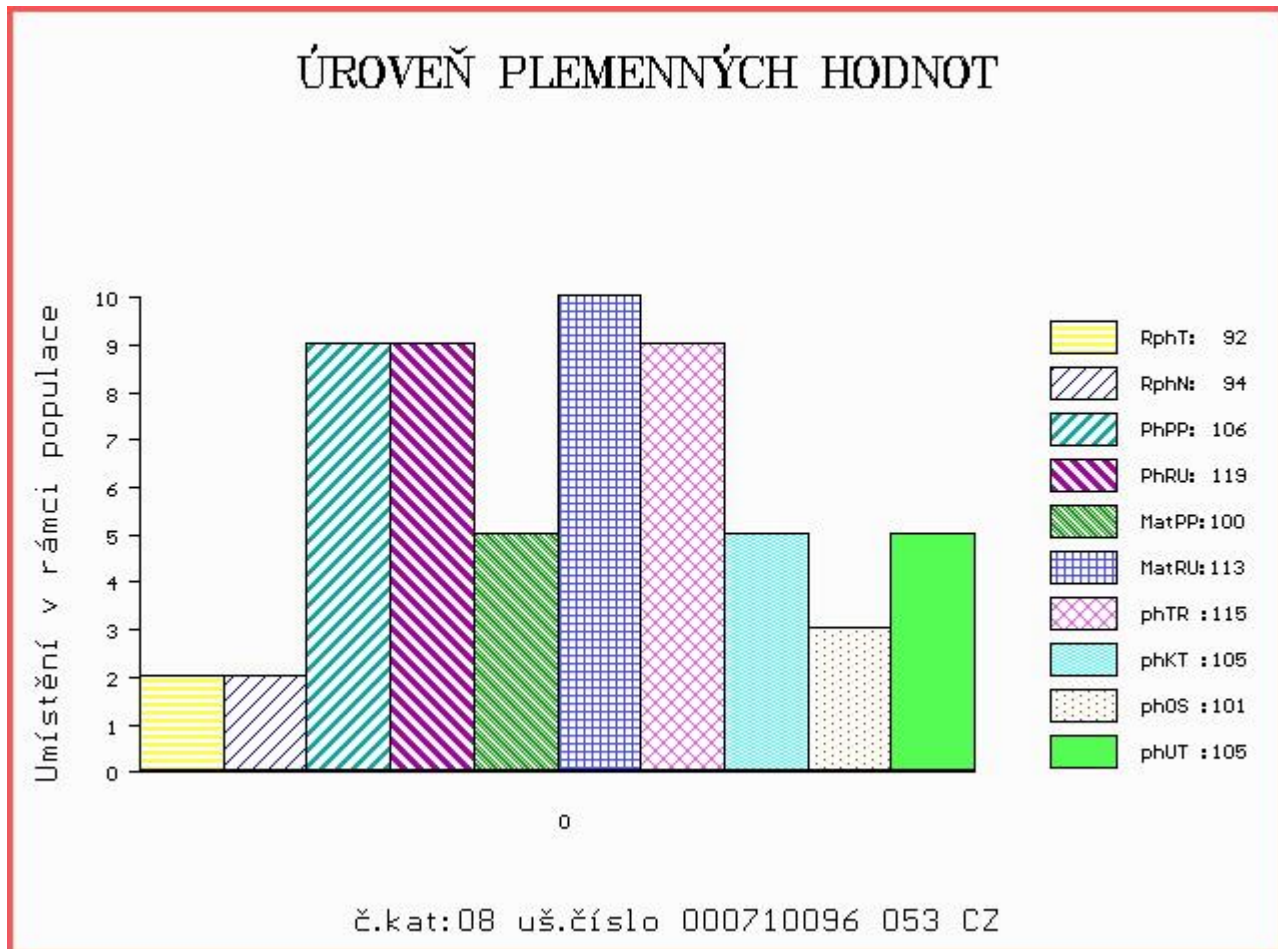

Číslo : 721194 053 CZ ARIEL Z ČACHNOVA Číslo katalogu 9
 Dat.nar. : 29.04.2014 Plemeno : T100 Charolais
 Chovatel : Cach Josef ml., Čachnov
 Majitel : CRV Czech Republic, spol.s r.o.

OOO 268 799 ROOSVELT SC P 8541876919
 OO ZCH 942 UNICO SC PP 7121333571
 MOO 7121400365 FR RONDELLE P 7121400365

OTEC ZTI 481 RÝŠA AGROCHYT ET P 391000630903061
 OMO ZCH 569 JANTAR ZEPO 020591138595
 MO 193684 961 CZ HERA AGROCHYT 391000193684961
 MMO 131882 610 CZ KASA Z OKŘEŠIC 186000131882610

OOM ZCH 381 MARJOUIN 4296103501
 OM CHP 382 INDUS 094583109601
 MOM 2082 417 CZ 094417002082

MATKA 188722 953 CZ 094000188722953
 OMM ZCH 507 ILAG 032585109095
 MM 126066 503 CZ 094000126066503
 MMM 1909 417 CZ INDISCRETE 2392101359

Vl.užit:nar: 42 kg ve 120d: 197 kg ve 210d: 308 kg v 365d: 578 kg / kříž: 137 cm
 Přírůstek v testu : 1950 g / 101 přírůstek od narození: 1487 g / 99 šourek 31 cm
 Věk při ZV 413 dní aktuálně k 24.05.15 hmotnost: 622 kg výška v kříži: 139 cm

PLEMENNÉ HODNOTY										LINEARNÍ HODNOCENÍ						
	pp	ru	pp	ru	TR	KT	OS	UT		Hmot	kříž	TR	KT	OS	UT	CE
BÝK	PE	103	99	ME	110	97	99	103	104	103						
MATKA	PE	104	109	ME	103	96	95	95	95	93	750	142	20	19	18	6 63
OTEC	PE	100	84	ME	117	98	99	101	103	104	640	132	22	20	21	7 70

HODNOCEN: TR 8 / /10 KT / / OS / / UT Výsledek:

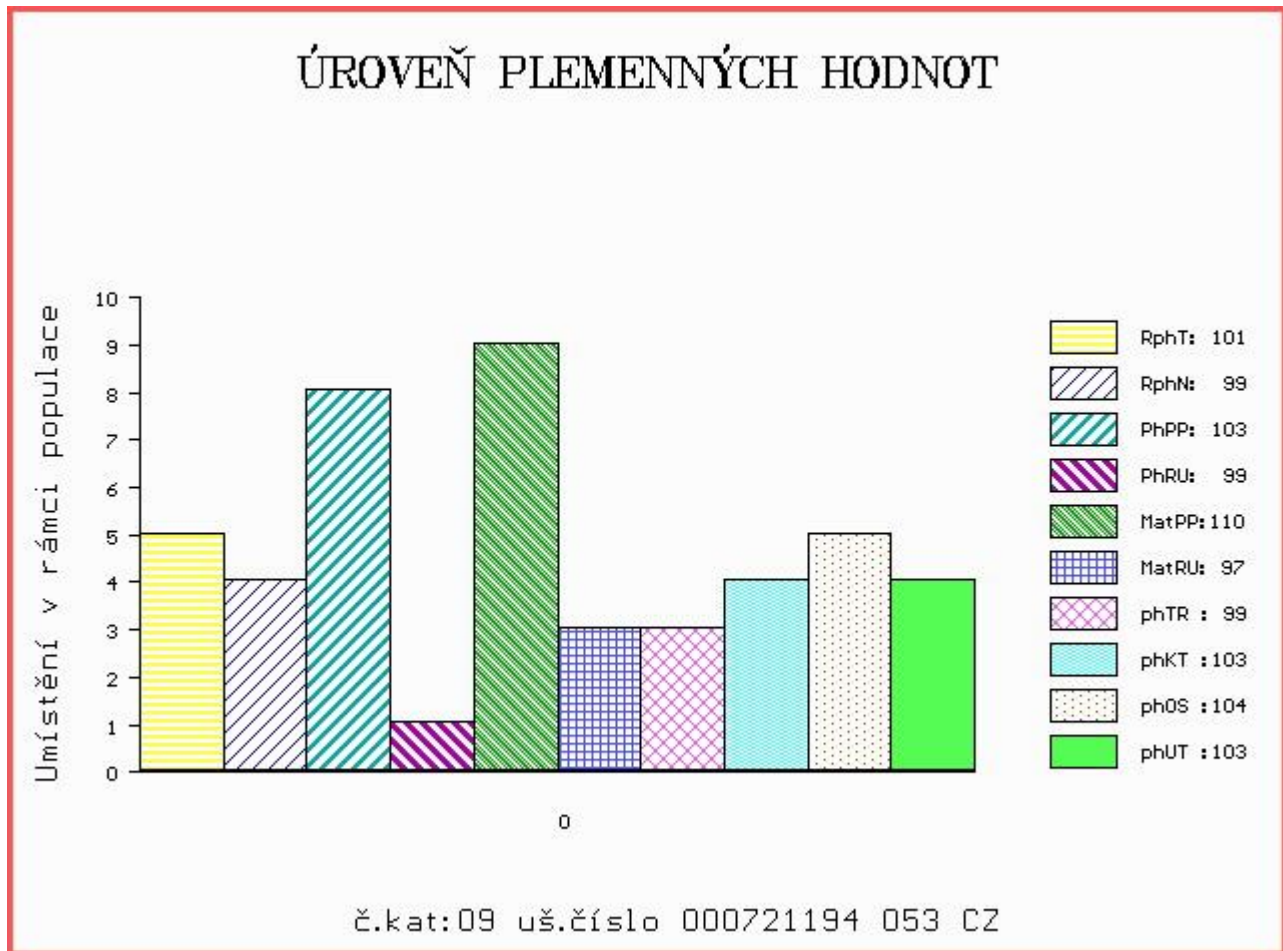

Číslo : 812297 708 SK LEGRO Z BECKOVA Číslo katalogu 10
 Dat.nar. : 29.04.2014 Plemeno : T100 Charolais
 Chovatel : Polnohospodářské družstvo Beckov
 Majitel : Polnohospodářské družstvo Beckov

OOO ZCH 811 HERNANI 8592103408
 OO ZCH 938 PRIMEUR 3802274639
 MOO 3892102106 FR INNOCENTE 3892102106

OTEC ZTI 517 READY 267000550306062
 OMO ZCH 428 IBOB 4293100599
 MO 109187 962 CZ 267000109187962
 MMO 90752 621 CZ FIKOTA 013621090752

OOM ZCH 942 UNICO SC PP 7121333571
 OM ZTI 481 RÝŠA AGROCHYT ET P 391000630903061
 MOM 193684 961 CZ HERA AGROCHYT 391000193684961

MATKA 241371 953 CZ UNIQUA Z ČACHNOVA P 094000241371953
 OMM ZCH 507 ILAG 032585109095
 MM 161116 953 CZ 094000161116953
 MMM 6131 417 CZ 120417006131

Vl.užit:nar: 40 kg ve 120d: 180 kg ve 210d: 293 kg v 365d: 521 kg / kříž: 135 cm
 Přírůstek v testu : 1625 g / 93 přírůstek od narození: 1328 g / 94 šourek 34 cm
 Věk při ZV 413 dní aktuálně k 24.05.15 hmotnost: 558 kg výška v kříži: 137 cm

PLEMENNÉ HODNOTY										LINEARNÍ HODNOCENÍ						
	pp	ru	pp	ru	TR	KT	OS	UT		Hmot	kříž	TR	KT	OS	UT	CE
BÝK	PE	99	100	ME	112	104	96	93	92	93						
MATKA	PE	101	103	ME	115	99	100	97	98	98	780	148	26	19	17	6 68
OTEC	PE	85	96	ME	109	107	95	95	94	94	603	139	26	21	19	7 73

HODNOCEN: TR 7 / / 7 KT / / OS / / UT Výsledek:

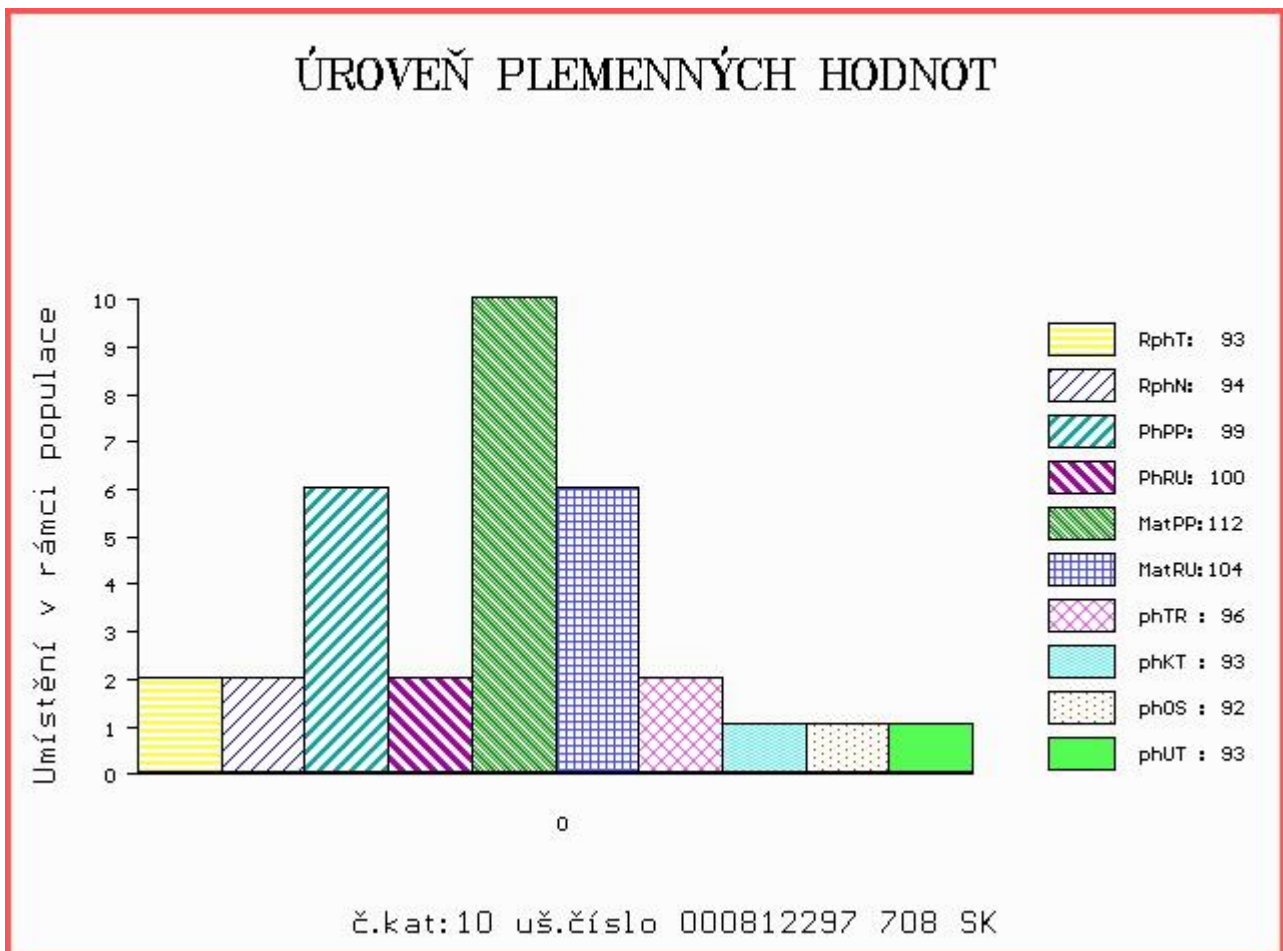

Číslo : 721196 053 CZ ASTOR Z ČACHNOVA Číslo katalogu 11
 Dat.nar. : 06.05.2014 Plemeno : T100 Charolais
 Chovatel : Cach Josef ml., Čachnov
 Majitel : Cach J.+CRV Czech Republic s.r.o.

OOO 268 799 ROOSVELT SC P 8541876919
 OO ZCH 942 UNICO SC PP 7121333571
 MOO 7121400365 FR RONDELLE P 7121400365

OTEC ZTI 481 RÝŠA AGROCHYT ET P 391000630903061
 OMO ZCH 569 JANTAR ZEPO 020591138595
 MO 193684 961 CZ HERA AGROCHYT 391000193684961
 MMO 131882 610 CZ KASA Z OKŘEŠIC 186000131882610

OOM ZCH 363 GAVROŠ ET 029417004728
 OM ZCH 874 MUSTAFA 388000043670053
 MOM 102491 506 CZ IRENKA Z CHOTČE 132506102491

MATKA 161082 953 CZ 094000161082953
 OMM ZCH 291 JEUDI 2394101929
 MM 126043 503 CZ 094000126043503
 MMM 2062 417 CZ INDEFINIE 2393101751

Vl.užit:nar: 42 kg ve 120d: 197 kg ve 210d: 299 kg v 365d: 556 kg / kříž: 135 cm
 Přírůstek v testu : 2058 g / 102 přírůstek od narození: 1457 g / 96 šourek 37 cm
 Věk při ZV 406 dní aktuálně k 24.05.15 hmotnost: 600 kg výška v kříži: 136 cm

PLEMENNÉ HODNOTY										LINEARNÍ HODNOCENÍ						
	pp	ru	pp	ru	TR	KT	OS	UT		Hmot	kříž	TR	KT	OS	UT	CE
BÝK	PE	103	90	ME	110	102	92	95	98	97						
MATKA	PE	103	93	ME	104	104	85	86	88	87	730	145	20	21	20	7 68
OTEC	PE	100	84	ME	117	98	99	101	103	104	640	132	22	20	21	7 70

HODNOCEN: TR 7 / / 9 KT / / OS / / UT Výsledek:

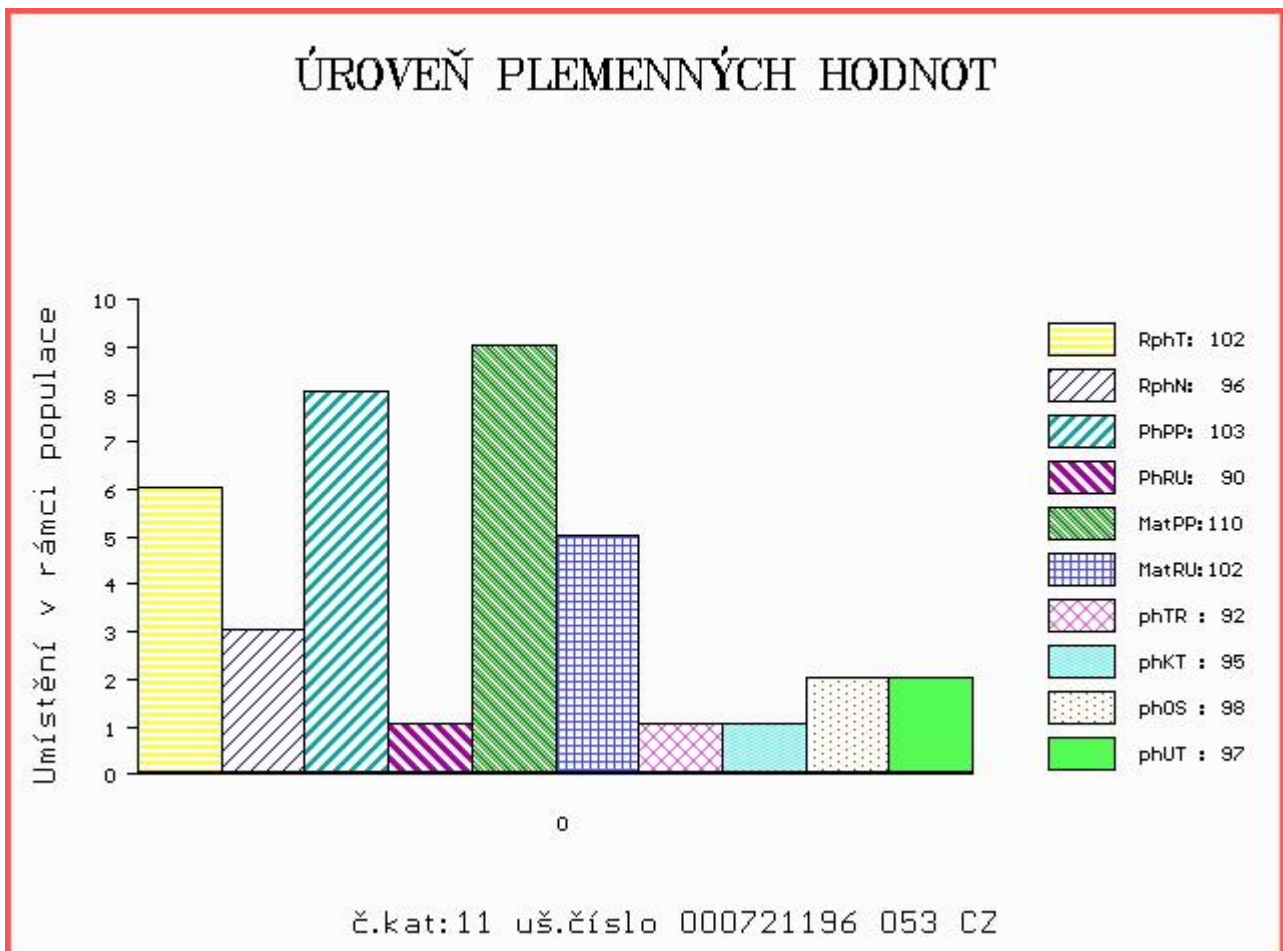

Číslo : **688658 053 CZ ASTON Z ČACHNOVA** Číslo katalogu 12
 |Dat.nar. : 09.05.2014 Plemeno : T100 Charolais
 |Chovatel : Cach Josef ml., Čachnov
 |Majitel : CRV Czech Republic, spol.s r.o.

OOO 265 967 OKAPI RVS 7121038070
 OO ZCH 687 TES BEAU 7121202824
 MOO 7193106165 FR JEEP RR4 7193106165

OTEC ZTI 144 ORFEUS Z DUBU 041000509288051
 OMO 266 487 HUTIN 392101319
 MO 2230 417 CZ JUSTINE 4294103460
 MMO 4291102156 FR GINETTE 4291102156

OOM 267 818 CADORNI 2387103202
 OM ZCH 291 JEUDI 2394101929
 MOM 2386101616 FR BABOUCHE 2386101616

MATKA 112625 503 CZ 094000112625503
 OMM ZCH 299 FICUS 7190109735
 MM 6131 417 CZ 120417006131
 MMM 1918 417 CZ INEGALE 4293103055

Vl.užit:nar: 42 kg ve 120d: 287 kg ve 210d: 383 kg v 365d: 628 kg / kříž: 138 cm
 |Přírůstek v testu : 2025 g / 96 přírůstek od narození: 1582 g / 111 šourek 39 cm
 |Věk při ZV 403 dní aktuálně k 24.05.15 hmotnost: 643 kg výška v kříži: 140 cm

PLEMENNÉ HODNOTY										LINEARNÍ HODNOCENÍ						
	pp	ru	pp	ru	TR	KT	OS	UT		Hmot	kříž	TR	KT	OS	UT	CE
BÝK	PE	104	126	ME	95	91	110	103	100	102						
MATKA	PE	104	93	ME	103	116	94	94	93	92	695	141	22	21	20	7 70
OTEC	PE	102	137	ME	88	67	114	109	107	109	574	131	21	19	18	7 65

HODNOCEN: TR 9 / /10 KT / / OS / / UT Výsledek:

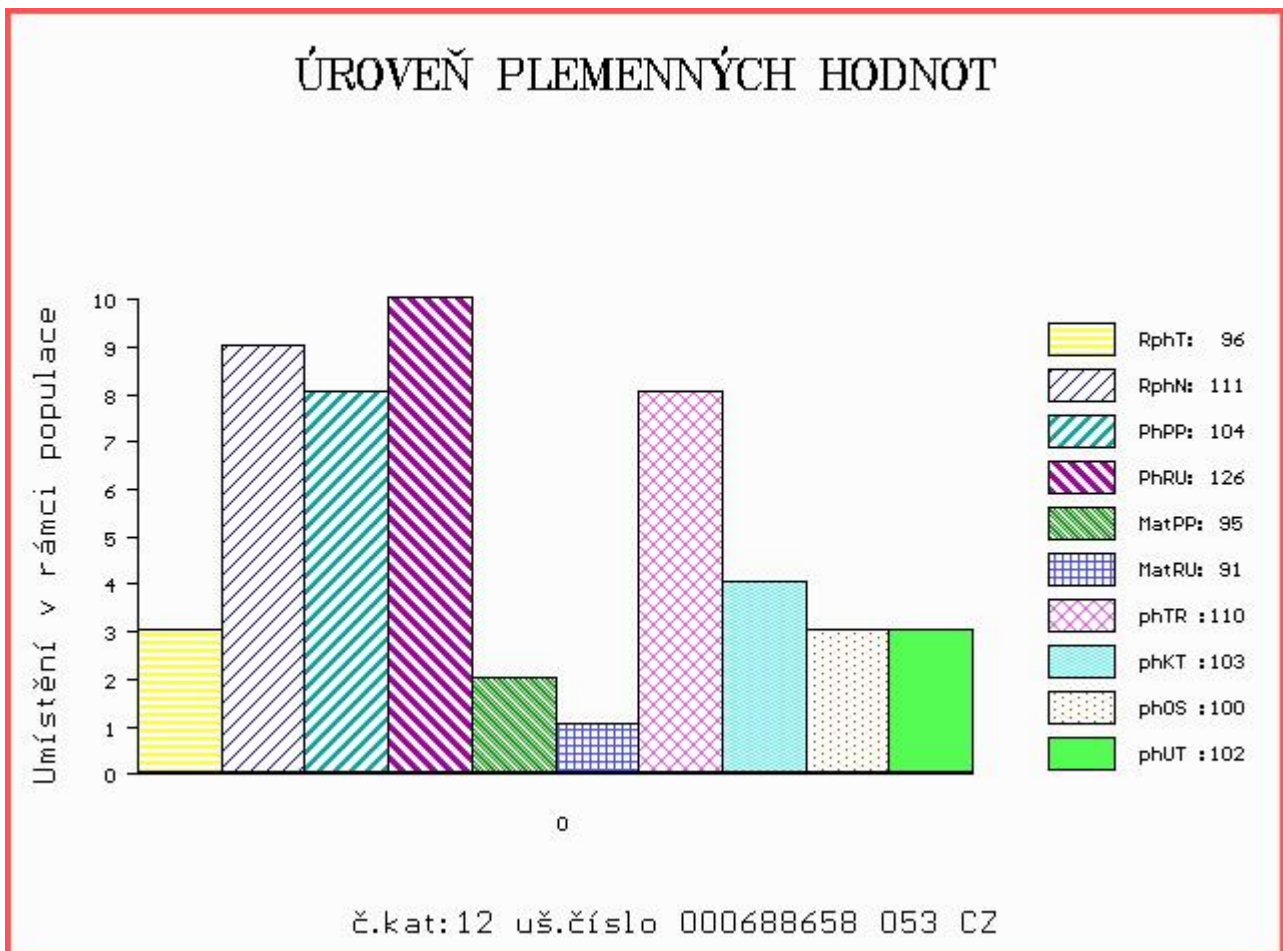

Číslo : 721197 053 CZ ATAMAN Z ČACHNOVA Číslo katalogu 13
 Dat.nar. : 09.05.2014 Plemeno : T100 Charolais
 Chovatel : Cach Josef ml., Čachnov
 Majitel : Cach J.+CRV Czech Republic s.r.o.

OOO 271 311 TYRAN 3615032886
 OO 271 303 CRESUS 8607427972
 MOO 8699119234 FR PERITEL 8699119234

Otec ZTI 926 GENTLEMAN 5815211795
 OMO 270 281 POSEIDON 2199108107
 MO 5810905424 FR ABEILLE 5810905424
 MMO 5813001503 FR SEDITION 5813001503

OOM ZCH 418 GRYGOV 032417009177
 OM ZCH 507 ILAG 032585109095
 MOM 438 417 CZ 032417000438

MATKA 188712 953 CZ 094000188712953
 OMM ZCH 206 ABOUKIR 7185119662
 MM 6132 417 CZ 120417006132
 MMM 1915 417 CZ IOLE 0392102364

Vl.užit:nar: 42 kg ve 120d: 216 kg ve 210d: 317 kg v 365d: 577 kg / kříž: 133 cm
 Přírůstek v testu : 1983 g / 104 přírůstek od narození: 1474 g / 103 šourek 36 cm
 Věk při ZV 403 dní aktuálně k 24.05.15 hmotnost: 602 kg výška v kříži: 137 cm

PLEMENNÉ HODNOTY									LINEARNÍ HODNOCENÍ						
	pp	ru	pp	ru	TR	KT	OS	UT	Hmot	kříž	TR	KT	OS	UT	CE
BÝK	PE	99	102	ME	99	106	103	100	98	99					
MATKA	PE	99	110	ME	112	101	104	95	91	93	770	143	19	18	17
Otec	PE	96	88	ME	84	111	98	98	98	98	650	137	24	24	22

HODNOCEN: TR 8 / /10 KT / / OS / / UT Výsledek:

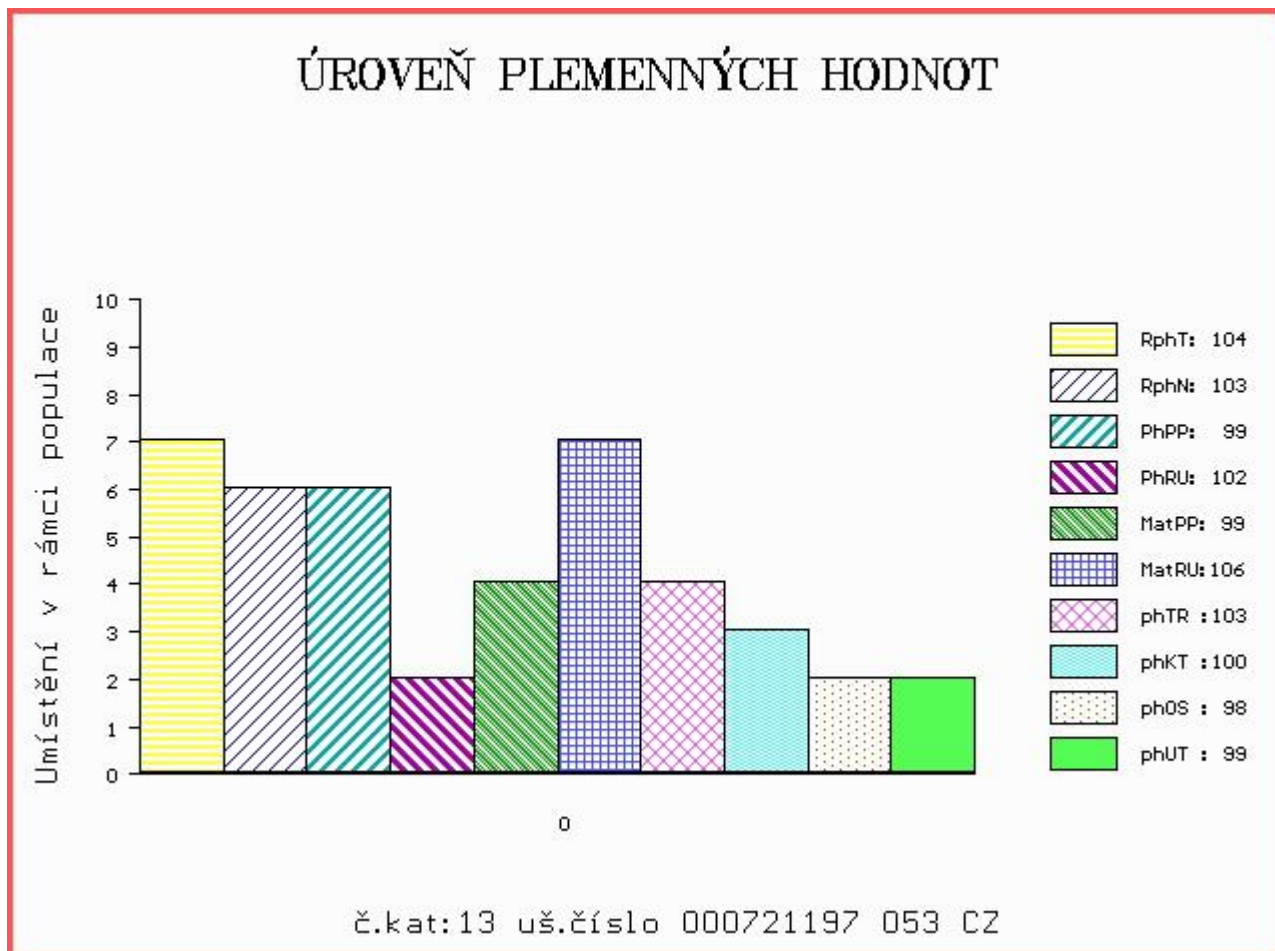

Číslo : 812297 710 SK ARMANI Z BECKOVA Číslo katalogu 14
 Dat.nar. : 22.05.2014 Plemeno : T100 Charolais
 Chovatel : Polnohospodářské družstvo Beckov
 Majitel : Polnohospodářské družstvo Beckov

OOO 272 882 AIMABLE 0312035063
 OO 272 881 DARTAGNAN 0312978582
 MOO 311694161 FR VELLA 0311694161

OTEC 280 927 HERACLES 5181712081
 OMO 262 374 VAUBAN 7121054649
 MO 5813408453 FR DERIVE 5813408453
 MMO 5810905663 FR ALEZANE 5810905663

OOM ZCH 418 GRYGOV 032417009177
 OM ZCH 507 ILAG 032585109095
 MOM 438 417 CZ 032417000438

MATKA 221829 953 CZ 094000221829953
 OMM ZCH 228 ACHILES 032585099557
 MM 6148 417 CZ 120417006148
 MMM 1929 417 CZ 120417001929

Vl.užit:nar: 45 kg ve 120d: 223 kg ve 210d: 329 kg v 365d: 563 kg / kříž: 139 cm
 Přírustek v testu : 1708 g / 97 přírustek od narození: 1420 g / 102 šourek 34 cm
 Věk při ZV 390 dní aktuálně k 24.05.15 hmotnost: 566 kg výška v kříži: 139 cm

PLEMENNÉ HODNOTY										LINEARNÍ HODNOCENÍ						
	pp	ru	pp	ru	TR	KT	OS	UT		Hmot	kříž	TR	KT	OS	UT	CE
BÝK	PE	103	105	ME	96	103	108	102	99	100						
MATKA	PE	99	98	ME	101	105	94	90	89	89	700 /	145	20	19	18	6 63
OTEC	PE	96	118	ME	92	95	116	115	113	114	0 /	0	0	0	0	0

HODNOCEN: TR 9 / / 9 KT / / OS / / UT Výsledek:

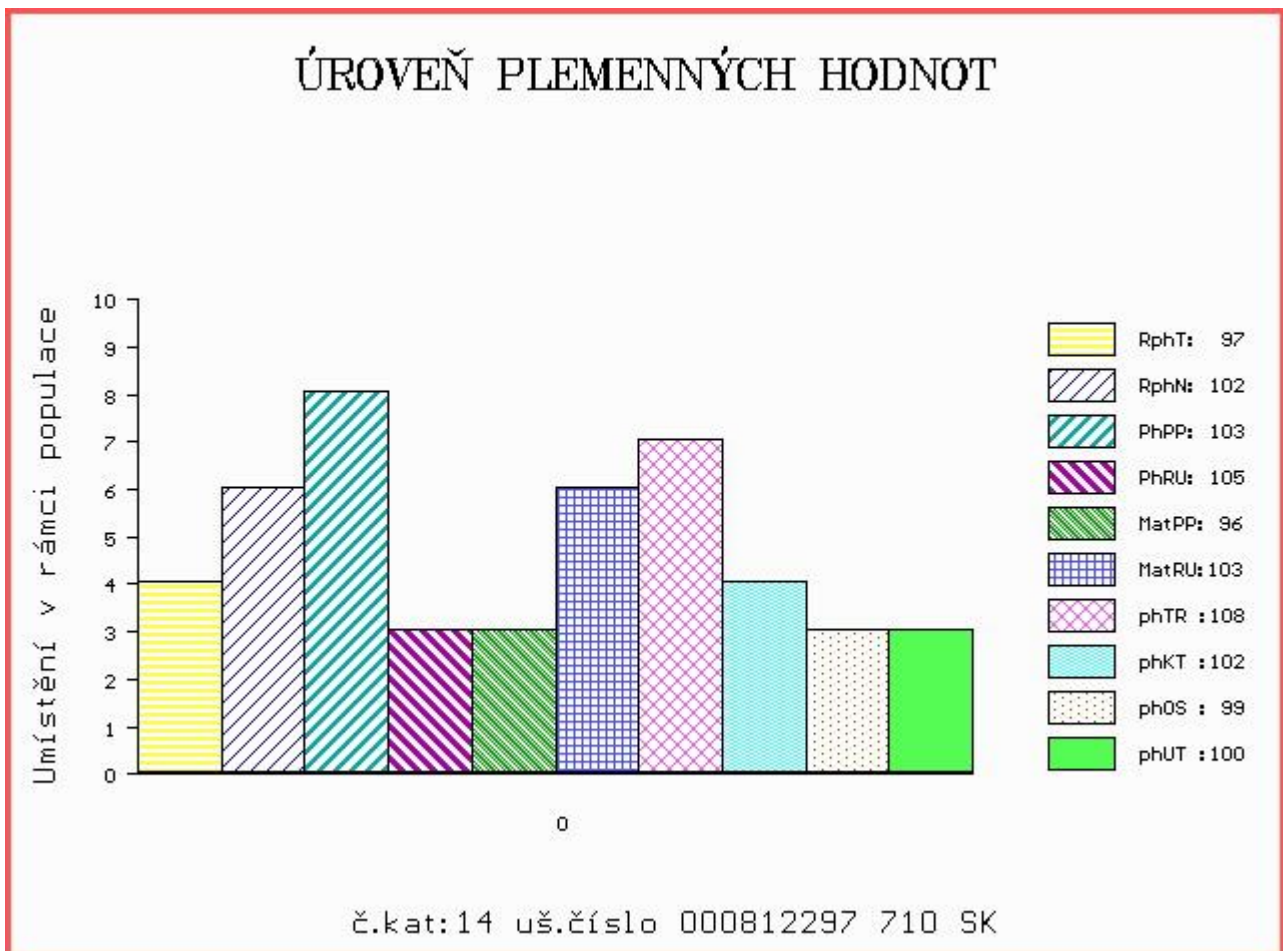

Číslo : 721237 053 CZ ANTONIUS Z ČACHNOVA Číslo katalogu 15
 Dat.nar. : 14.06.2014 Plemeno : T100 Charolais
 Chovatel : Cach Josef ml., Čachnov
 Majitel : Cach J.+CRV Czech Republic s.r.o.

OOO 265 967 OKAPI RVS 7121038070
 OO ZCH 687 TES BEAU 7121202824
 MOO 7193106165 FR JEEP RR4 7193106165

OTEC ZTI 144 ORFEUS Z DUBU 041000509288051
 OMO 266 487 HUTIN 392101319
 MO 2230 417 CZ JUSTINE 4294103460
 MMO 4291102156 FR GINETTE 4291102156

OOM ZCH 363 GAVROŠ ET 029417004728
 OM ZCH 874 MUSTAFA 388000043670053
 MOM 102491 506 CZ IRENKA Z CHOTČE 132506102491

MATKA 199273 953 CZ 094000199273953
 OMM ZCH 507 ILAG 032585109095
 MM 124124 953 CZ 094000124124953
 MMM 1911 417 CZ INVENTEE 2393101459

Vl.užit:nar: 42 kg ve 120d: 198 kg ve 210d: 289 kg v 365d: 565 kg / kříž: 128 cm
 Přírůstek v testu : 1841 g / 96 přírůstek od narození: 1407 g / 112 šourek 38 cm
 Věk při ZV 367 dní aktuálně k 24.05.15 hmotnost: 526 kg výška v kříži: 128 cm

PLEMENNÉ HODNOTY										LINEARNÍ HODNOCENÍ							
	pp	ru	pp	ru	TR	KT	OS	UT		Hmot	kříž	TR	KT	OS	UT	CE	
BÝK	PE	105	114	ME	97	93	87	87	88	87							
MATKA	PE	102	96	ME	107	112	88	87	88	88	760	143	20	17	18	6	61
OTEC	PE	102	137	ME	88	67	114	109	107	109	574	131	21	19	18	7	65

HODNOCEN: TR 4 / / 9 KT / / OS / / UT Výsledek:

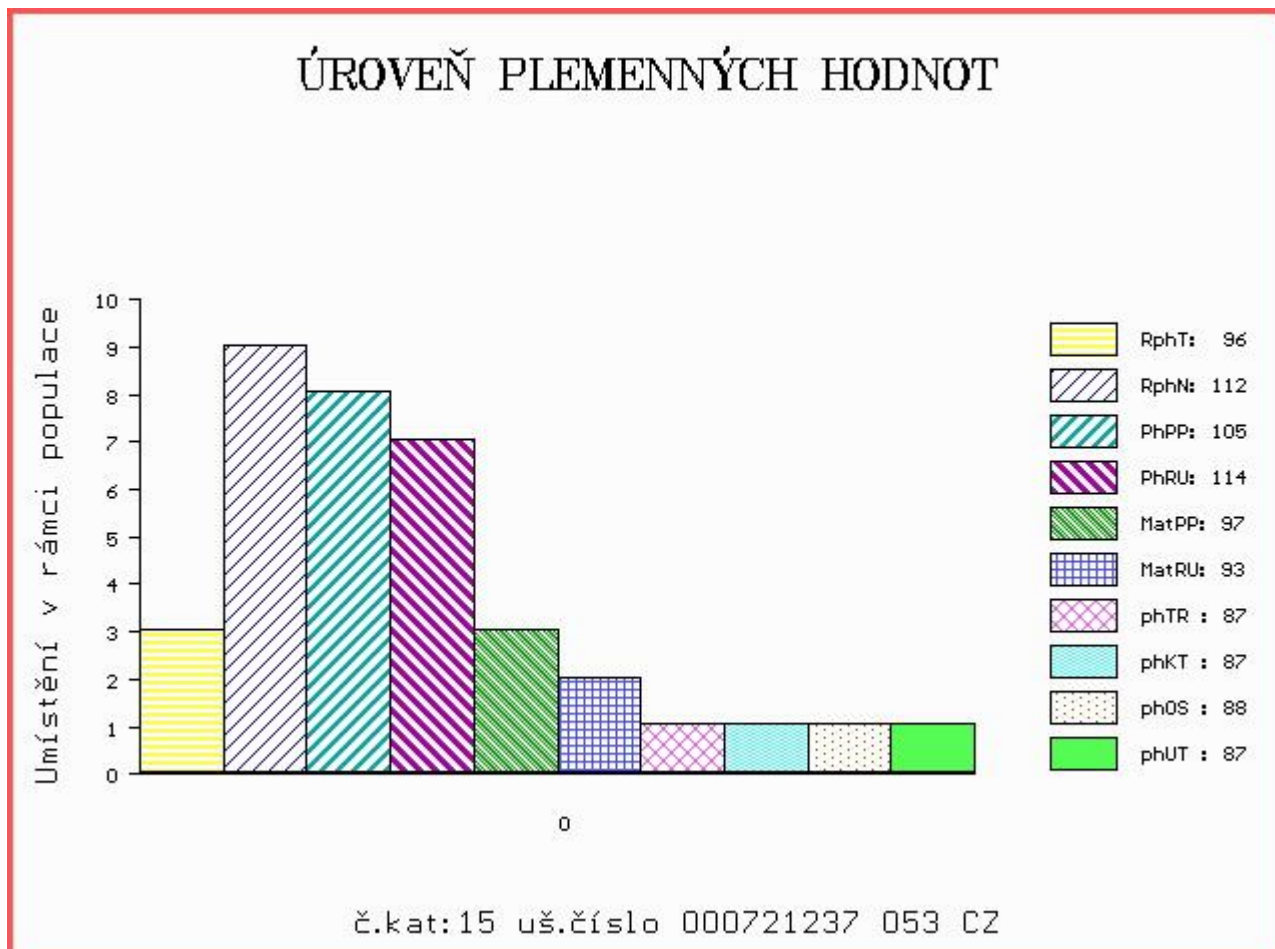

Číslo : 845122 031 CZ ARMANDO VIMA ET Číslo katalogu 16
 Dat.nar. : 15.06.2014 Plemeno : T100 Charolais
 Chovatel : VIMA Trade s.r.o.
 Majitel : VIMA Trade+CRV Czech Republic sro.

OOO 265 838 EXCLUSIF 8589103317
 OO ZCH 704 NATUR 3697010336
 MOO 3694103188 FR LUCILE 3694103188

Otec ZTI 718 VOIMO 5703556364
 OMO 268 192 DIEGO RR3 1888102991
 MO 5703169124 FR OVATION 5703169124
 MMO 5795115121 FR LOUISE 5795115121

OOM ZTI 247 VIZIR P 7121074461
 OM ZTI 590 ROMEO Z BORU V 386000590710021
 MOM 133472 921 CZ BLAŽENKA Z BORU 386000133472921

MATKA 491348 931 CZ VALERIE Z OSTRÉHO 455000491348931
 OMM 269 449 IDEALISTE RVS 1893105537
 MM 250682 931 CZ OLINKA Z OSTRÉHO ET 253000250682931
 MMM 5293048711 FR ISATIS 5293048711

Vl.užit:nar: 45 kg ve 120d: 278 kg ve 210d: 382 kg v 365d: 661 kg / kříž: 139 cm
 Přírůstek v testu : 1816 g / 102 přírůstek od narození: 1679 g / 101 šourek 36 cm
 Věk při ZV 366 dní aktuálně k 24.05.15 hmotnost: 621 kg výška v kříži: 139 cm

PLEMENNÉ HODNOTY										LINEARNÍ HODNOCENÍ						
	pp	ru	pp	ru	TR	KT	OS	UT		Hmot	kříž	TR	KT	OS	UT	CE
BÝK	PE	94	116	ME	107	90	117	113	109	112						
MATKA	PE	97	118	ME	100	93	115	116	114	116	712 /	140	23	21	20	7 71
Otec	PE	90	104	ME	113	90	99	102	102	102	0 /	0	0	0	0	0

HODNOCEN: TR 10 / /10 KT / / OS / / UT Výsledek:

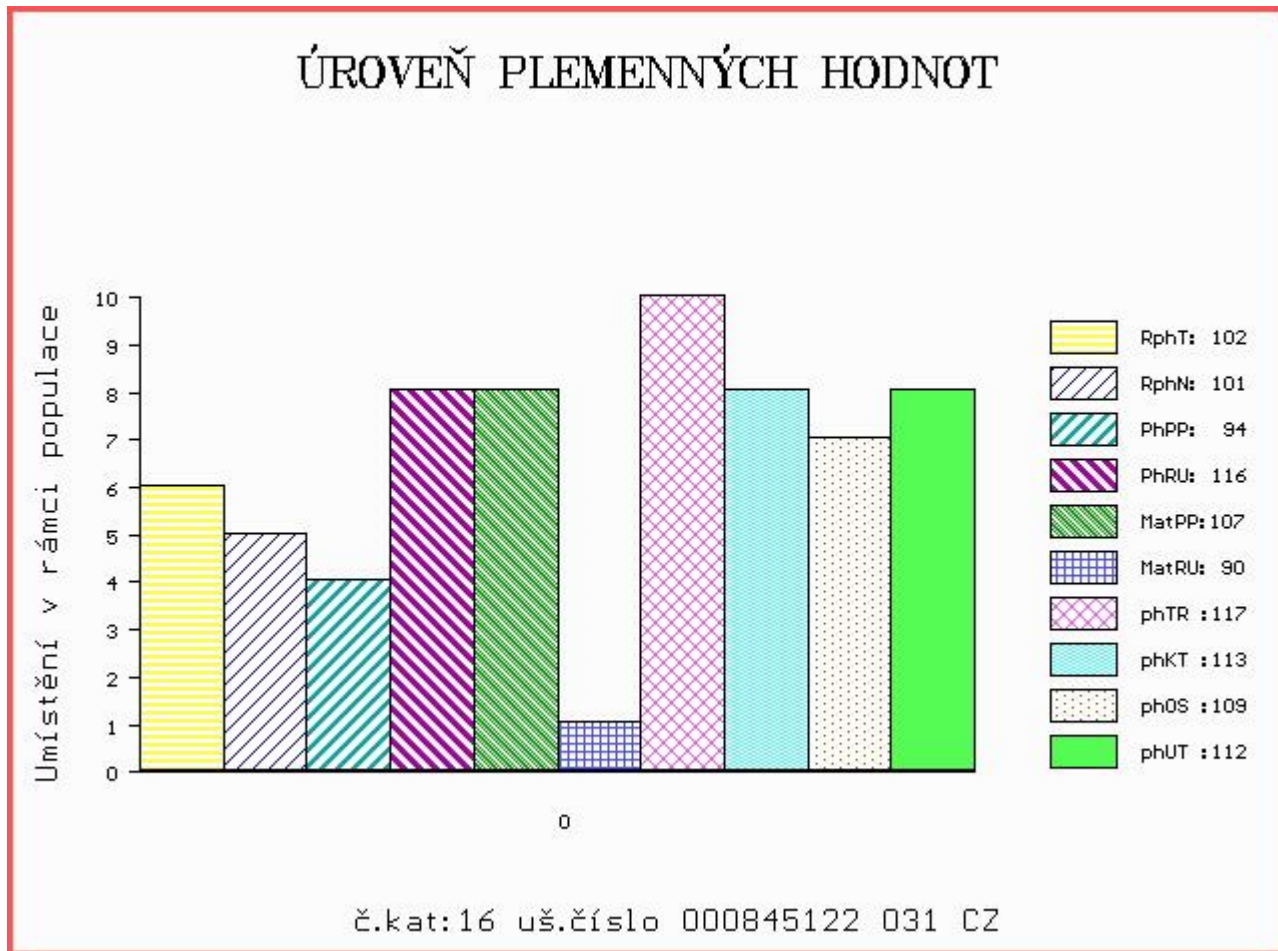

Číslo : **859672 061 CZ ANEMULET ZE SLAVKOVIC** Číslo katalogu 17
 |Dat.nar. : 04.04.2014 Plemeno : Q100 Blonde d Aquitaine
 |Chovatel : Mrázek A., Slavkovice
 |Majitel : Mrázek Aleš + CRV Czech Republic

OOO 269 394 UBARIK 4783009353
 OO 272 515 EUGENE 4789009378
 MOO 4784009558 FR VADIE 4784009558

Otec ZBA 750 ANETO 8123136847
 OMO 269 006 IMPACT 3193013961
 MO 4747028361 FR PACHA 4747028361
 MMO 4990035209 FR FRIVOLE I 4990035209

OOM ZBA 329 KING MZLU 106683114617
 OM ZBA 460 NARPA 153000198921061
 MOM 114519 614 CZ 153000114519614

Matka 320047 961 CZ 184000320047961
 OMM ZBA 166 RAMO 4780010937
 MM 143064 614 CZ 184000143064614
 MMM 114162 614 CZ 184614114162

Vl.užit:nar: 42 kg ve 120d: 186 kg ve 210d: 313 kg v 365d: 506 kg / kříž: 134 cm
 |Přírutek v testu : 1591 g / 80 přírutek od narození: 1337 g / 71 šourek 37 cm
 |Věk při ZV 438 dní aktuálně k 24.05.15 hmotnost: 597 kg výška v kříži: 141 cm

PLEMENNÉ HODNOTY

LINEARNÍ HODNOCENÍ

	pp	ru	pp	ru	TR	KT	OS	UT	Hmot	kříž	TR	KT	OS	UT	CE		
BÝK	PE	108	89	ME	96	101	96	108	113	109							
MATKA	PE	103	95	ME	95	99	99	101	102	103	820	145	23	22	22	8	75
Otec	PE	108	91	ME	100	96	89	110	116	109	0	0	0	0	0	0	0

HODNOCEN: TR 8 / / 8 KT / / OS / / UT Výsledek:

ÚROVEŇ PLEMENNÝCH HODNOT

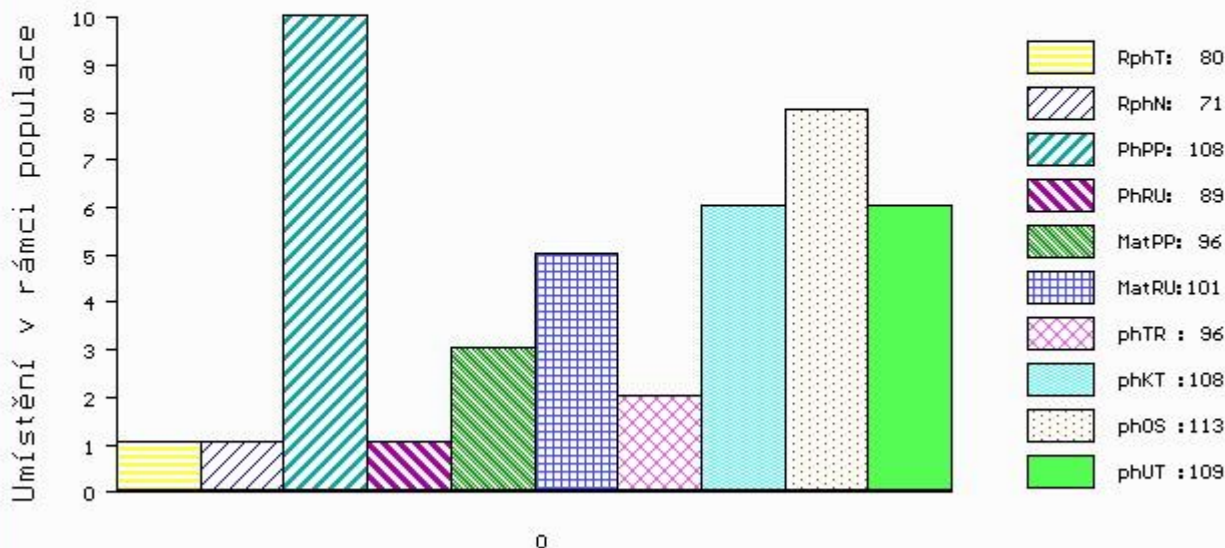

č.kat:17 uš.číslo 000859672 061 CZ

Číslo : 859674 061 CZ AGAR ZE SLAVKOVIC Číslo katalogu 18
 Dat.nar. : 10.04.2014 Plemeno : Q100 Blonde d Aquitaine
 Chovatel : Mrázek A., Slavkovice
 Majitel : Mrázek Aleš + CRV Czech Republic

OOO 269 384 BELPHEGOR 8186132886
 OO 268 934 LUTIN 8295130923
 MOO 0 FELINE 3290130336

OTEC ZBA 436 REVEUR 8235069677
 OMO ZBA 184 CRACK 6487015710
 MO 8294010044 FR JACINTHE 8294010044
 MMO 4690132503 FR FOUNCY 4690132503

OOM 268 696 GULLIT 6491017191
 OM ZBA 425 NICODEME 8197227897
 MOM 8190133300 FR FAUVETTE 8190133300

MATKA 361715 961 CZ C1 184000361715961
 OMM ZBA 166 RAMO 4780010937
 MM 185037 961 CZ 184000185037961
 MMM 114162 614 CZ 184614114162

Vl.užit:nar: 42 kg ve 120d: 202 kg ve 210d: 338 kg v 365d: 529 kg / kříž: 137 cm
 Přírůstek v testu : 1475 g / 89 přírůstek od narození: 1318 g / 84 šourek 37 cm
 Věk při ZV 432 dní aktuálně k 24.05.15 hmotnost: 581 kg výška v kříži: 143 cm

PLEMENNÉ HODNOTY										LINEARNÍ HODNOCENÍ						
	pp	ru	pp	ru	TR	KT	OS	UT		Hmot	kříž	TR	KT	OS	UT	CE
BÝK	PE	99	104	ME	105	96	109	108	110	111						
MATKA	PE	94	110	ME	106	92	105	107	110	110	720	140	20	19	18	7 64
OTEC	PE	99	97	ME	104	97	104	99	98	101	0	0	0	0	0	0

HODNOCEN: TR 9 / / 9 KT / / OS / / UT Výsledek:

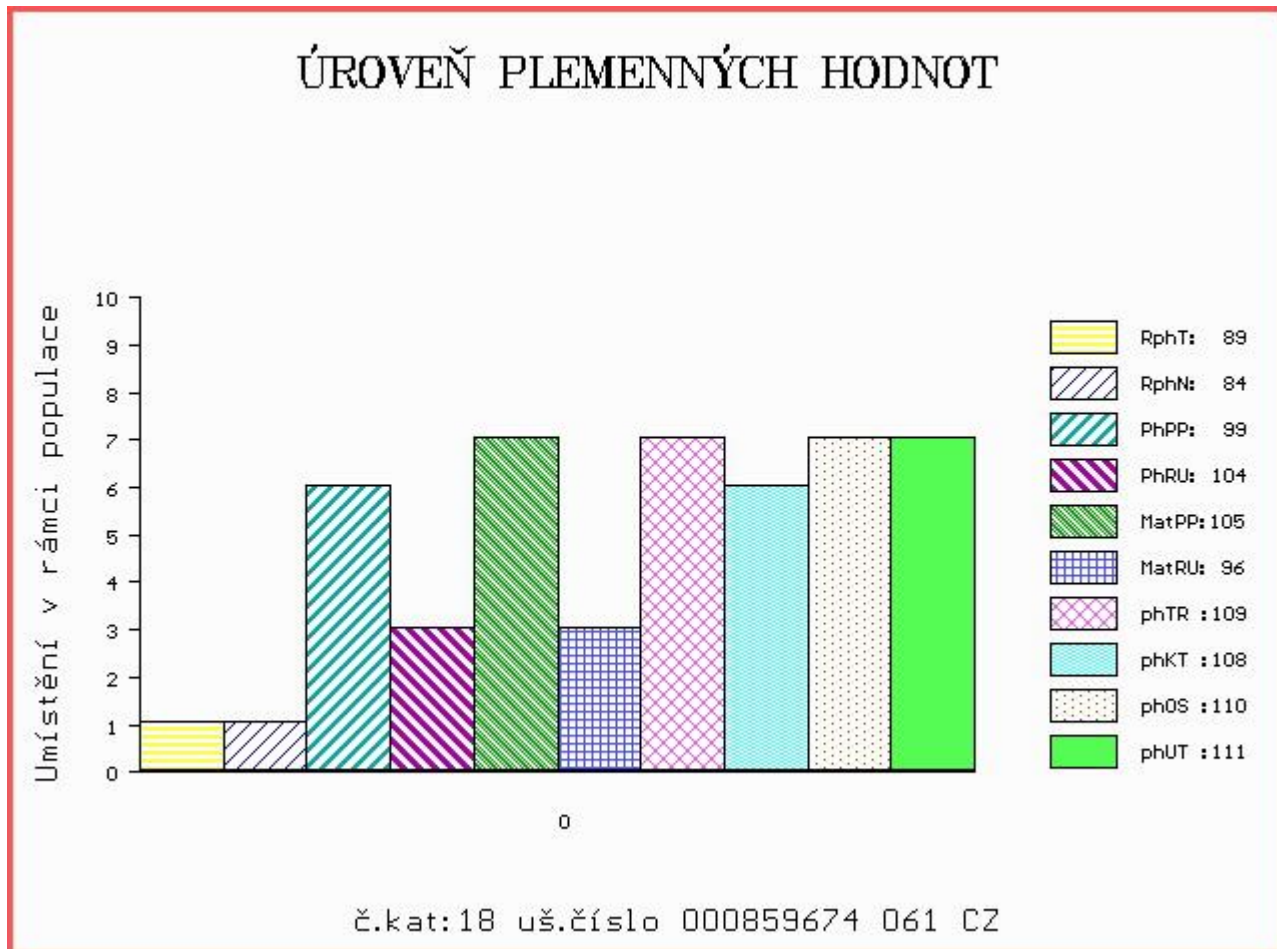

Číslo : 729021 021 CZ AMIR KH Číslo katalogu 19
 Dat.nar. : 14.04.2014 Plemeno : Q100 Blonde d Aquitaine
 Chovatel : ZD Krásná Hora n.Vlt., a.s.
 Majitel : ZD Kr.Hora+CRV Czech Republic sro.

OOO	ZBA 184	CRACK	6487015710
OO	ZBA 431	LEO	1295135021
MOO	1289135432	FR EMILIE	1289135432
OTEC	ZBA 731	TILT	258000721386061
OMO	ZBA 353	MALINOIS	7996035531
MO	192123 961	CZ NYMFA	258000192123961
MMO	3613 217	CZ HERA RF	030217003613
OOM	ZBA 187	HURON	2492016914
OM	ZBA 238	GASTON	110217002134
MOM	375 217	CZ HELENE	2492016267
MATKA	108468 310	CZ EC	110310108468
OMM	266 112	DAUPHIN	4788010038
MM	346 217	CZ HARY	2492017484
MMM	0	CULOTTE	2487016381

Vl.užit:nar: 48 kg ve 120d: 195 kg ve 210d: 329 kg v 365d: 570 kg / kříž: 142 cm
 Přírůstek v testu : 2066 g / 119 přírůstek od narození: 1479 g / 117 šourek 37 cm
 Věk při ZV 428 dní aktuálně k 24.05.15 hmotnost: 647 kg výška v kříži: 144 cm

PLEMENNÉ HODNOTY						LINEARNÍ HODNOCENÍ									
	pp	ru	pp	ru	TR	KT	OS	UT	Hmot	kříž	TR	KT	OS	UT	CE
BÝK	PE	89 114	ME	91 110	113	110	108	110							
MATKA	PE	83 118	ME	78 97	107	104	103	104	864	/ 150	27	23	22	8	80
OTEC	PE	93 114	ME	108 118	115	109	106	110	670	/ 144	28	20	21	7	76

HODNOCEN: TR 10 / /10 KT / / OS / / UT Výsledek:

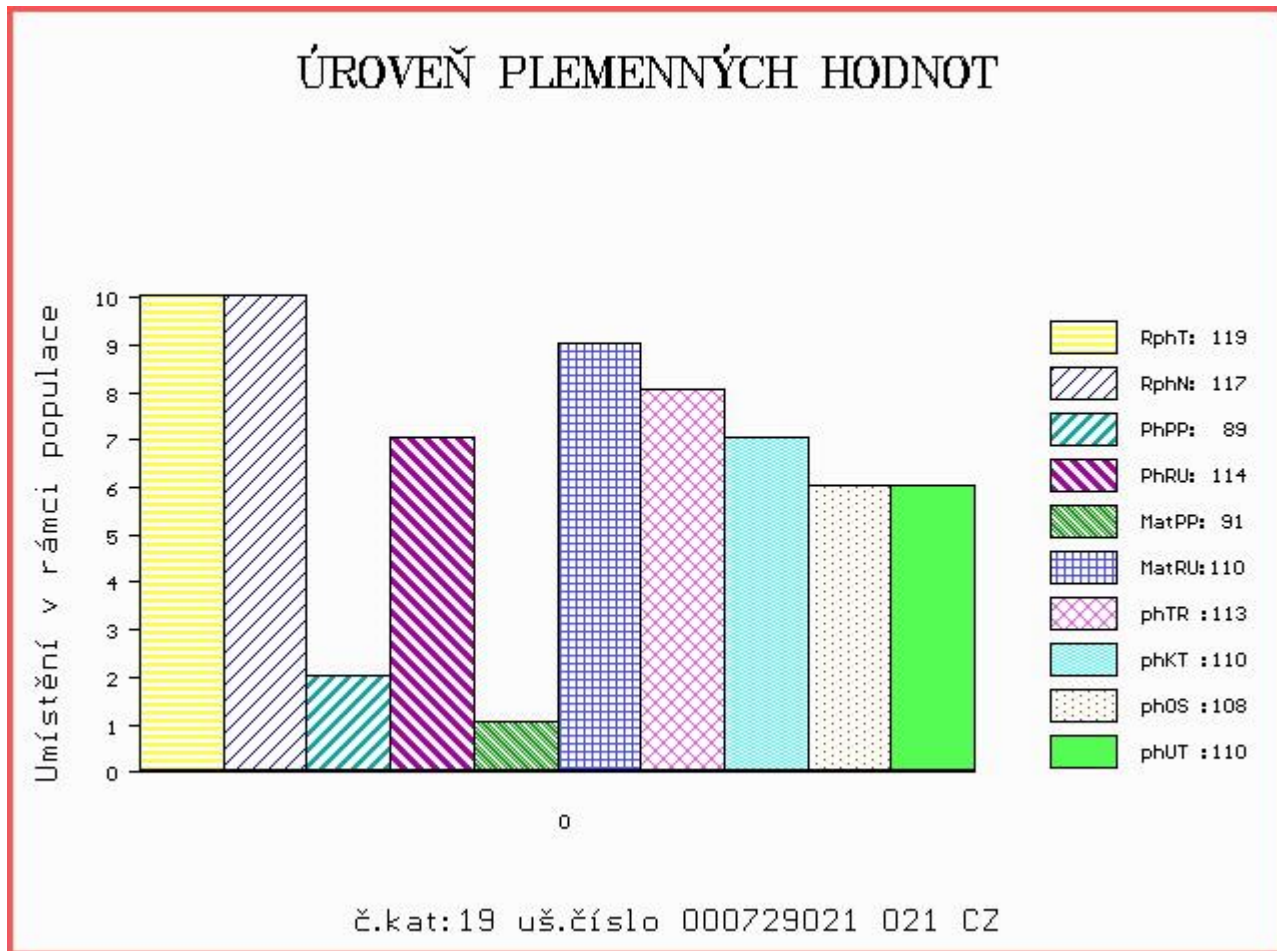

Číslo : 835938 061 CZ ARAMIS RF Číslo katalogu 20
 Dat.nar. : 10.05.2014 Plemeno : Q100 Blonde d Aquitaine
 Chovatel : Chroust Jan,ing.,J.Pavlovice
 Majitel : Chroust Jan,ing.,J.Pavlovice

OOO ZBA 253 BAZOOKA 4086011889
 OO ZBA 432 NUTIN 7997513104
 MOO 4683132048 FR UTINA 4683132048

OTEC ZBA 824 ARGUS 7959242210
 OMO 264 948 USTIN 4783010332
 MO 7993005458 FR INSULINE 7993005458
 MMO 2485016047 FR AMETISTE 2485016047

OOM 268 700 LOULOU 4695132817
 OM ZBA 428 OULOU 4642162440
 MOM 4693132515 FR ICONE 4693132515

MATKA 308841 961 CZ PENELOPE RF 030000308841961
 OMM 267 734 ROCHEFORT
 MM 8235184 754 FR URRASCA 8235184754
 MMM 8292131084 FR HYENE 8292131084

Vl.užit:nar: 45 kg ve 120d: 227 kg ve 210d: 352 kg v 365d: 540 kg / kříž: 136 cm
 Přírustek v testu : 1266 g / 80 přírustek od narození: 1364 g / 83 šourek 33 cm
 Věk při ZV 402 dní aktuálně k 24.05.15 hmotnost: 562 kg výška v kříži: 140 cm

PLEMENNÉ HODNOTY										LINEARNÍ HODNOCENÍ							
	pp	ru	pp	ru	TR	KT	OS	UT		Hmot	kříž	TR	KT	OS	UT	CE	
BÝK	PE	101	111	ME	101	101	107	107	106	107							
MATKA	PE	94	95	ME	104	101	96	88	88	89	740	148	20	18	18	6	62
OTEC	PE	106	115	ME	98	98	111	118	118	118	0	0	0	0	0	0	0

HODNOCEN: TR 8 / / 9 KT / / OS / / UT Výsledek:

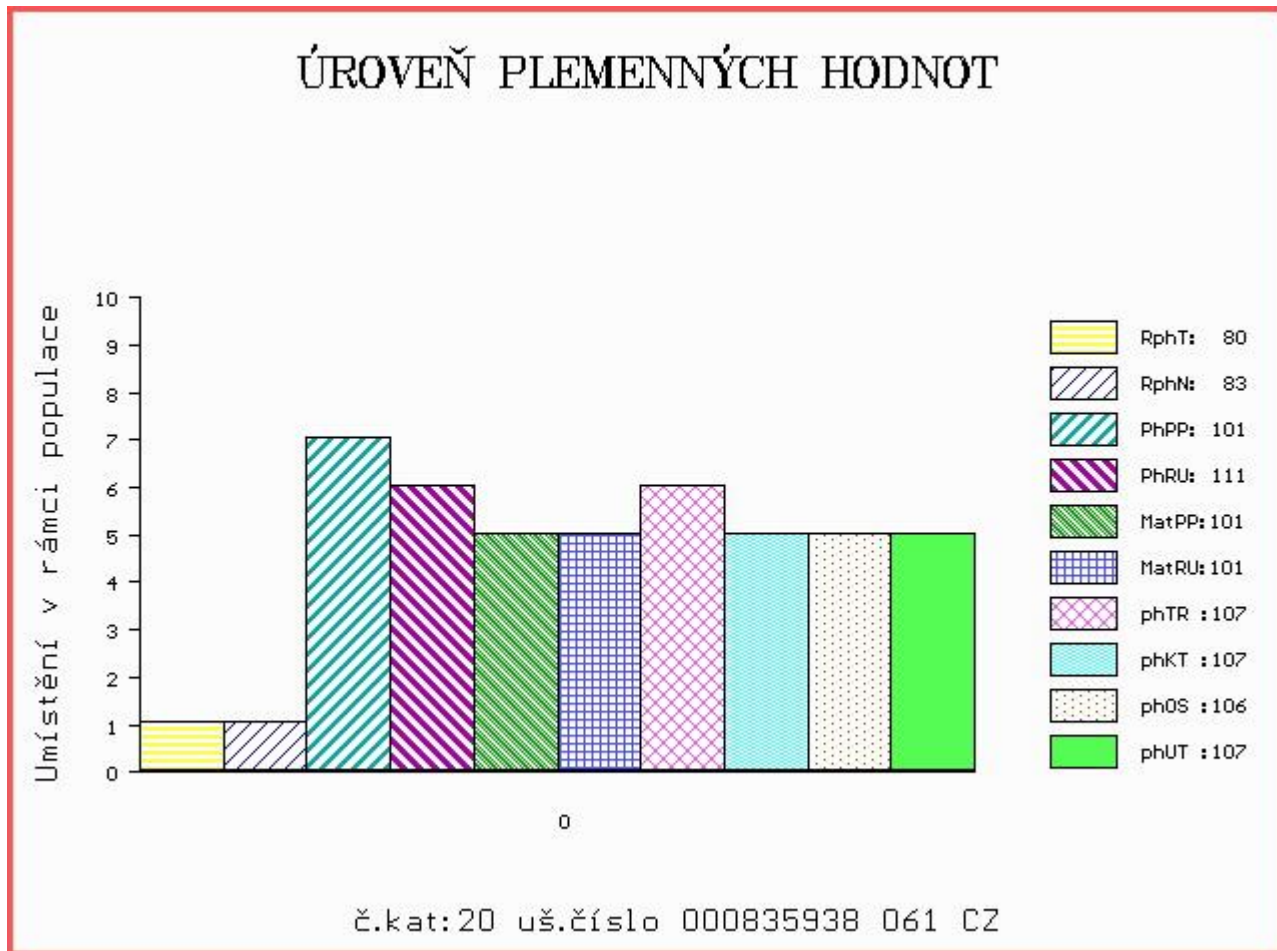

Číslo : 874302 061 CZ ATOS RF Číslo katalogu 21
 Dat.nar. : 13.05.2014 Plemeno : Q100 Blonde d Aquitaine
 Chovatel : Chroust Jan,ing.,J.Pavlovice
 Majitel : ing.Chroust + Czech Republic sro.

OOO 269 629 JOCKO 3194124039
 OO 271 021 ORION 4098010777
 MOO 40930116606 FR IRONIE 4093016606

Otec ZBA 825 BRASIER 5335452754
 OMO ZBA 249 HIBERNATUS 8192132463
 MO 5335452505 FR SAGA 5335452505
 MMO 5378400009 FR PERGOLA 5378400009

OOM ZBA 175 AUBIN 6585001789
 OM ZBA 282 IMPAIR 3293131363
 MOM 3283130454 FR URSULE 3283130454

MATKA 151872 614 CZ SE KRÉTA RF 030000151872614
 OMM ZBA 184 CRACK 6487015710
 MM 3602 217 CZ GRÉTA RF 030217003602
 MMM 48524 674 CZ FANY 8290130983

Vl.užit:nar: 42 kg ve 120d: 217 kg ve 210d: 332 kg v 365d: 562 kg / kříž: 143 cm
 Přírustek v testu : 1691 g / 100 přírustek od narození: 1426 g / 95 šourek 34 cm
 Věk při ZV 399 dní aktuálně k 24.05.15 hmotnost: 578 kg výška v kříži: 143 cm

PLEMENNÉ HODNOTY										LINEARNÍ HODNOCENÍ							
	pp	ru	pp	ru	TR	KT	OS	UT		Hmot	kříž	TR	KT	OS	UT	CE	
BÝK	PE	95	108	ME	110	111	110	108	108	109							
MATKA	PE	96	115	ME	117	107	105	111	111	112	835	151	25	20	19	7	71
Otec	PE	86	105	ME	103	107	107	96	96	98	0	0	0	0	0	0	0

HODNOCEN: TR 10 / /10 KT / / OS / / UT Výsledek:

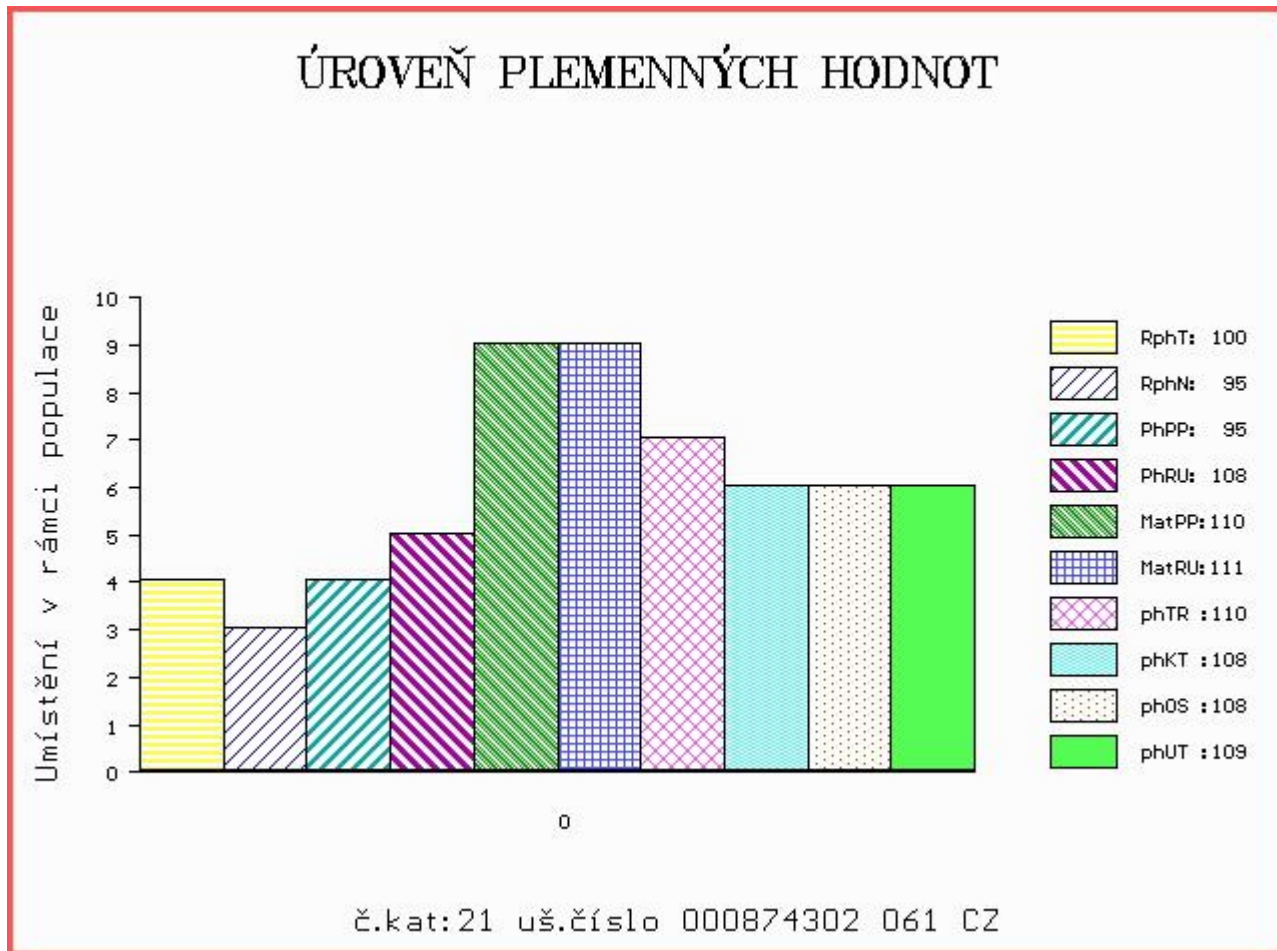

Číslo : 874293 061 CZ ATOL RF Číslo katalogu 22
 |Dat.nar. : 22.05.2014 Plemeno : Q100 Blonde d Aquitaine
 |Chovatel : Chroust Jan,ing.,J.Pavlovice
 |Majitel : Chroust Jan,ing.,J.Pavlovice

OOO 269 394 UBARIK 4783009353
 OO 272 515 EUGENE 4789009378
 MOO 4784009558 FR VADIE 4784009558

Otec ZBA 750 ANETO 8123136847
 OMO 269 006 IMPACT 3193013961
 MO 4747028361 FR PACHA 4747028361
 MMO 4990035209 FR FRIVOLE I 4990035209

OOM 268 699 ICARE 8293130119
 OM ZBA 427 ORVIL 6464044144
 MOM 6490015066 FR FLATTEUSE 6490015066

MATKA 478403 961 CZ ULITA RF 030000478403961
 OMM ZBA 428 OULOU 4642162440
 MM 308841 961 CZ PENELOPE RF 030000308841961
 MMM 8235184754 FR URRASCA 8235184754

Vl.užit:nar: 38 kg ve 120d: 201 kg ve 210d: 325 kg v 365d: 543 kg / kříž: 137 cm
 Přírůstek v testu : 1550 g / 81 přírůstek od narození: 1384 g / 79 šourek 33 cm
 Věk při ZV 390 dní aktuálně k 24.05.15 hmotnost: 546 kg výška v kříži: 137 cm

PLEMENNÉ HODNOTY										LINEARNÍ HODNOCENÍ							
	pp	ru	pp	ru	TR	KT	OS	UT		Hmot	kříž	TR	KT	OS	UT	CE	
BÝK	PE	108	99	ME	95	101	105	112	112	111							
MATKA	PE	95	104	ME	95	102	105	104	103	103	700	159	25	19	18	7	69
Otec	PE	108	91	ME	100	96	89	110	116	109	0	0	0	0	0	0	0

HODNOCEN: TR 7 / / 9 KT / / OS / / UT Výsledek:

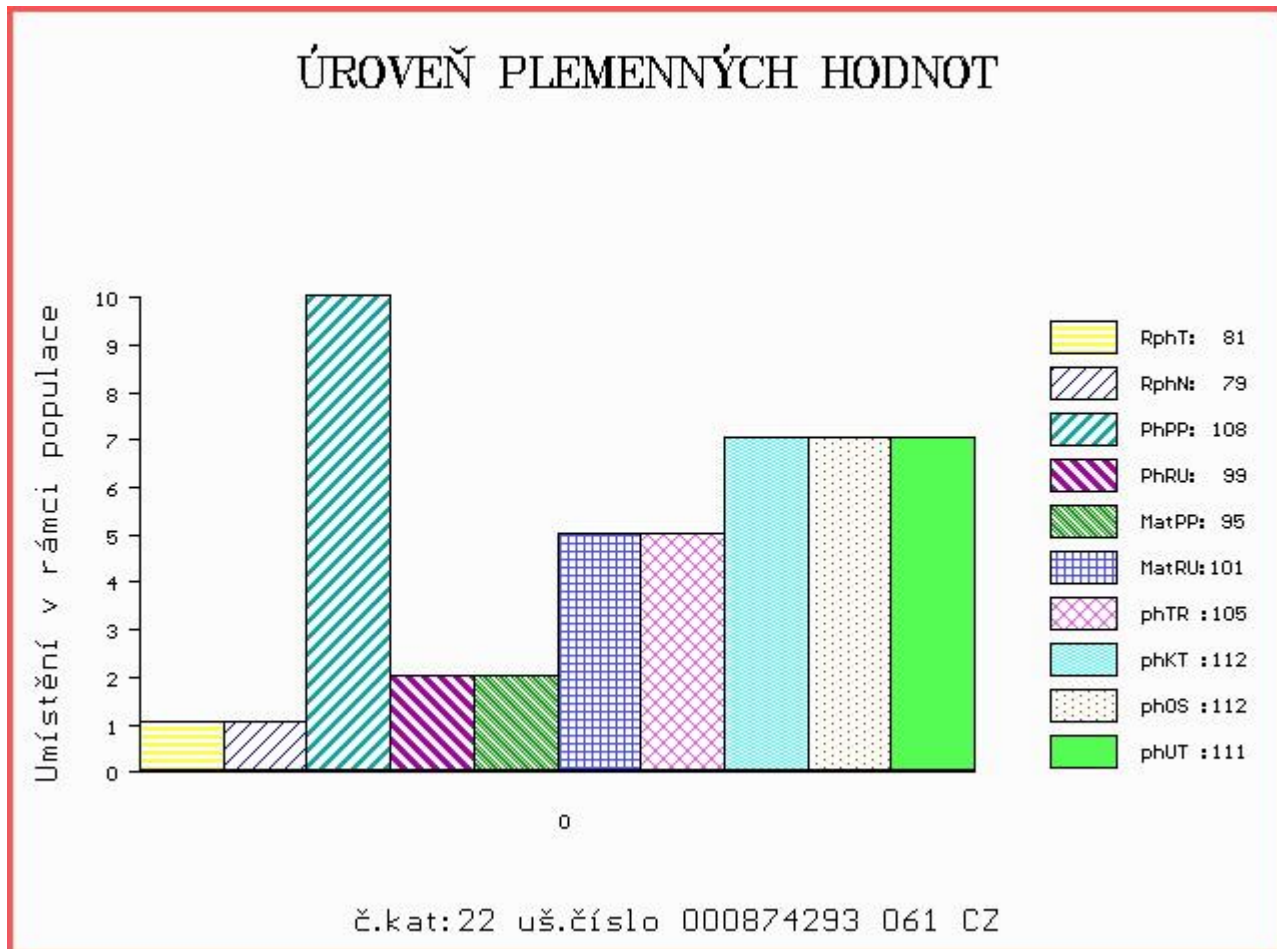

Číslo : 874294 061 CZ ARON RF Číslo katalogu 23
 Dat.nar. : 23.05.2014 Plemeno : Q100 Blonde d Aquitaine
 Chovatel : Chroust Jan,ing.,J.Pavlovice
 Majitel : Chroust Jan,ing.,J.Pavlovice

OOO 269 629 JOCKO 3194124039
 OO 271 021 ORION 4098010777
 MOO 40930116606 FR IRONIE 4093016606

Otec ZBA 825 BRASIER 5335452754
 OMO ZBA 249 HIBERNATUS 8192132463
 MO 5335452505 FR SAGA 5335452505
 MMO 5378400009 FR PERGOLA 5378400009

OOM 268 696 GULLIT 6491017191
 OM ZBA 425 NICODEME 8197227897
 MOM 8190133300 FR FAUVETTE 8190133300

MATKA 359264 961 CZ SE ROBA RF 030000359264961
 OMM ZBA 215 FALLOU 6490016449
 MM 151877 614 CZ LIMBA RF 030000151877614
 MMM 21 217 CZ ELZA RF 030217000021

Vl.užit:nar: 44 kg ve 120d: 200 kg ve 210d: 328 kg v 365d: 563 kg / kříž: 140 cm
 Přírůstek v testu : 1725 g / 98 přírůstek od narození: 1423 g / 94 šourek 30 cm
 Věk při ZV 389 dní aktuálně k 24.05.15 hmotnost: 565 kg výška v kříži: 140 cm

PLEMENNÉ HODNOTY

LINEARNÍ HODNOCENÍ

	pp	ru	pp	ru	TR	KT	OS	UT	Hmot	kříž	TR	KT	OS	UT	CE		
BÝK	PE	93	105	ME	104	109	110	107	108	109							
MATKA	PE	93	111	ME	107	103	111	112	113	114	892	153	27	22	21	8	78
Otec	PE	86	105	ME	103	107	107	96	96	98	0	0	0	0	0	0	0

HODNOCEN: TR 9 / /10 KT / / OS / / UT Výsledek:

ÚROVEŇ PLEMENNÝCH HODNOT

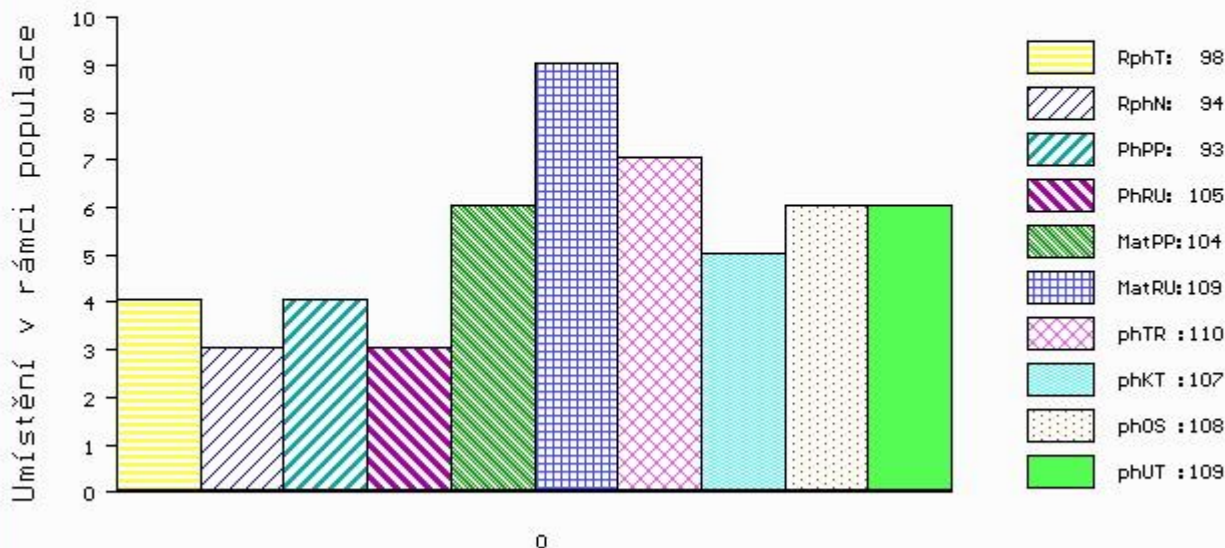

č.kat:23 uš.číslo 000874294 061 CZ

Číslo : 874295 061 CZ AMOR RF Číslo katalogu 24
 Dat.nar. : 30.05.2014 Plemeno : Q100 Blonde d Aquitaine
 Chovatel : Chroust Jan,ing.,J.Pavlovice
 Majitel : Chroust Jan,ing.,J.Pavlovice

OOO 269 394 UBARIK 4783009353
 OO 272 515 EUGENE 4789009378
 MOO 4784009558 FR VADIE 4784009558

Otec ZBA 750 ANETO 8123136847
 OMO 269 006 IMPACT 3193013961
 MO 4747028361 FR PACHA 4747028361
 MMO 4990035209 FR FRIVOLE I 4990035209

OOM ZBA 175 AUBIN 6585001789
 OM ZBA 282 IMPAIR 3293131363
 MOM 3283130454 FR URSULE 3283130454

MATKA 177210 961 CZ EC NIKA RF 030000177210961
 OMM ZBA 184 CRACK 6487015710
 MM 29 217 CZ FANTA RF 030217000029
 MMM 48521 674 CZ FANFARE 8290130711

Vl.užit:nar: 45 kg ve 120d: 223 kg ve 210d: 341 kg v 365d: 548 kg / kříž: 136 cm
 Přírůstek v testu : 1333 g / 79 přírůstek od narození: 1379 g / 80 šourek 34 cm
 Věk při ZV 382 dní aktuálně k 24.05.15 hmotnost: 540 kg výška v kříži: 136 cm

PLEMENNÉ HODNOTY

LINEARNÍ HODNOCENÍ

	pp	ru	pp	ru	TR	KT	OS	UT	Hmot	kříž	TR	KT	OS	UT	CE		
BÝK	PE	101	108	ME	108	100	104	118	121	119							
MATKA	PE	98	114	ME	114	100	102	113	115	115	890	148	25	22	22	8	77
Otec	PE	108	91	ME	100	96	89	110	116	109	0	0	0	0	0	0	0

HODNOCEN: TR 7 / / 9 KT / / OS / / UT Výsledek:

ÚROVEŇ PLEMENNÝCH HODNOT

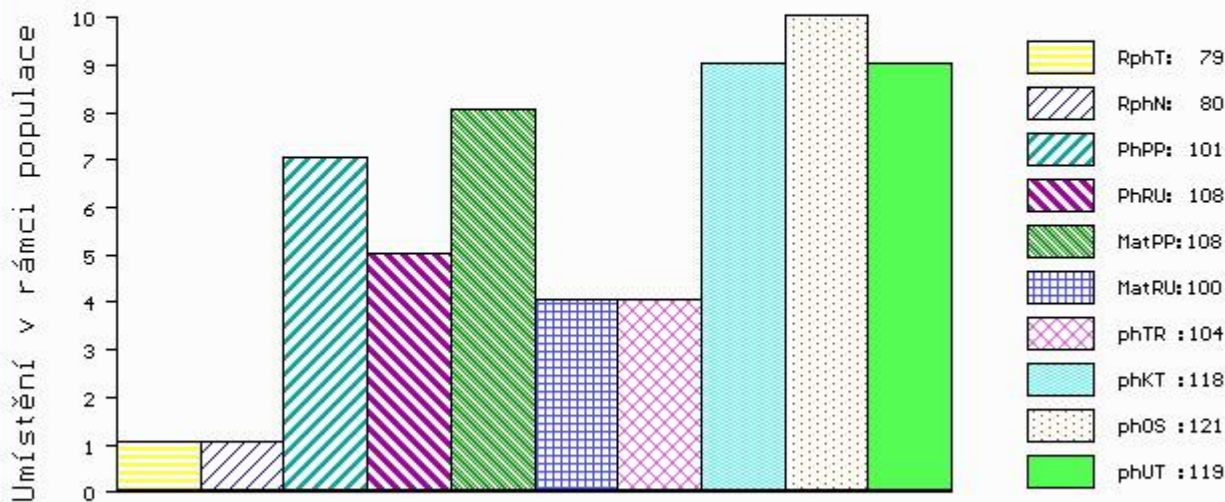

č.kat:24 uš.číslo 000874295 061 CZ

Číslo : 768731 021 CZ ABRAHAM MOF Číslo katalogu 25
 Dat.nar. : 09.04.2014 Plemeno : Y100 Limousine
 Chovatel : Montážně obchodní firma s.r.o., B.Mlýn
 Majitel : CRV Czech Republic, spol.s r.o.

OOO 272 243 USHUAIA 1203093643
 OO 272 214 CALIN 2246742041
 MOO 2297030304 FR NOBLESSE 2297030304

OTEC ZLI 919 FRIMEUR 1933390219
 OMO 272 215 LUPIN 2295003939
 MO 1930770518 FR ROSALIE 1930770518
 MMO 8792002166 FR HEURE 8792002166

OOM 000 MARQUIS 1996000831
 OM 262 794 SANS GENE 1930998399
 MOM 1993001335 FR IMOGENE 1993001335

MATKA 2307420311 FR BERTHE 2307420311
 OMM 262 798 LOGO 3695006879
 MM 2300201267 FR RESERVEE 2300201267
 MMM 2393041086 FR IMMINENCE 2393041086

Vl.užit:nar: 38 kg ve 120d: 187 kg ve 210d: 295 kg v 365d: 493 kg / kříž: 132 cm
 Přírůstek v testu : 1541 g / 91 přírůstek od narození: 1273 g / 80 šourek 37 cm
 Věk při ZV 433 dní aktuálně k 24.05.15 hmotnost: 560 kg výška v kříži: 136 cm

PLEMENNÉ HODNOTY										LINEARNÍ HODNOCENÍ							
	pp	ru	pp	ru	TR	KT	OS	UT		Hmot	kříž	TR	KT	OS	UT	CE	
BÝK	PE	102	87	ME	100	111	90	94	96	94							
MATKA	PE	100	101	ME	109	106	96	96	96	95	706	147	27	23	20	8	78
OTEC	PE	103	76	ME	91	110	82	79	80	78	674	139	20	20	18	6	64

HODNOCEN: TR 7 / / 7 KT / / OS / / UT Výsledek:

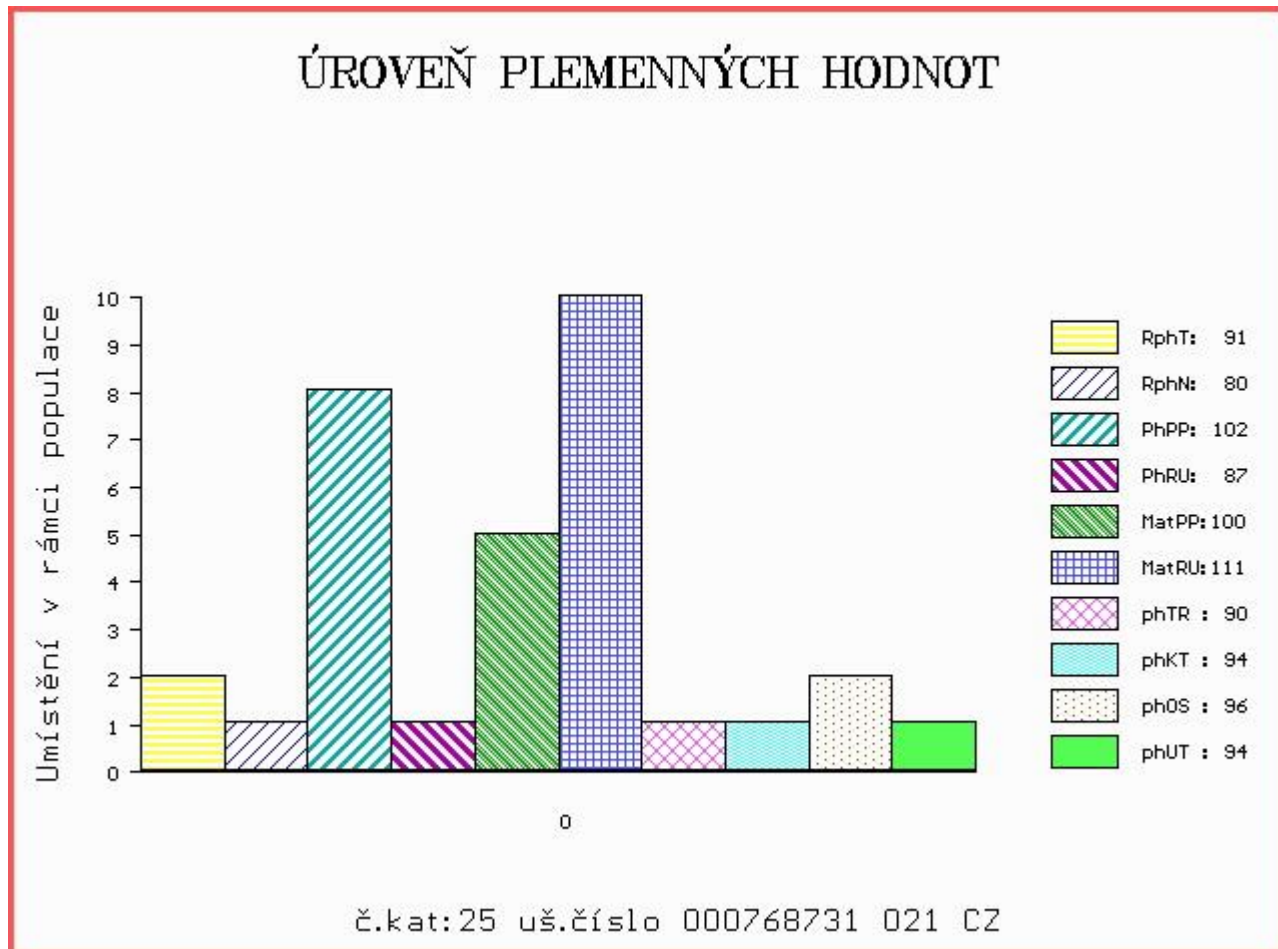

Číslo : 768732 021 CZ APOLLO MOF Číslo katalogu 26
 Dat.nar. : 10.04.2014 Plemeno : Y100 Limousine
 Chovatel : Montážně obchodní firma s.r.o., B.Mlýn
 Majitel : CRV Czech Republic, spol.s r.o.

OOO 268 752 JOUEUR 8794000047
 OO 271 208 SCAPIN 2351383257
 MOO 2394025563 FR JAPIE 2394025563

OTEC ZLI 746 URVILLE 1931859212
 OMO 270 891 DOMINO 1988001780
 MO 1930388572 FR OXANE 142 1930388572
 MMO 1996000916 FR MERVEILLE 1996000916

OOM 000 PEDALO 8703240044
 OM 262 780 TURBULENT 8723470180
 MOM 8797002117 FR NERVEUSE 8797002117

MATKA 8727970684 FR BELOTTE 8727970684
 OMM 262 782 DAGOBERT 2388000439
 MM 8794010885 FR JUGEOTTE 8794010885
 MMM 8786005199 FR BERLINE 8786005199

Vl.užit:nar: 38 kg ve 120d: 207 kg ve 210d: 334 kg v 365d: 553 kg / kříž: 137 cm
 Přírůstek v testu : 1950 g / 112 přírůstek od narození: 1462 g / 114 šourek 35 cm
 Věk při ZV 432 dní aktuálně k 24.05.15 hmotnost: 636 kg výška v kříži: 141 cm

PLEMENNÉ HODNOTY										LINEARNÍ HODNOCENÍ						
	pp	ru	pp	ru	TR	KT	OS	UT		Hmot	kříž	TR	KT	OS	UT	CE
BÝK	PE	99	113	ME	99	91	107	104	102	104						
MATKA	PE	99	101	ME	106	91	81	77	79	78	762 /	145	28	23	20	8 79
OTEC	PE	100	116	ME	96	95	108	115	113	114	0 /	0	0	0	0	0

HODNOCEN: TR 9 / /10 KT / / OS / / UT Výsledek:

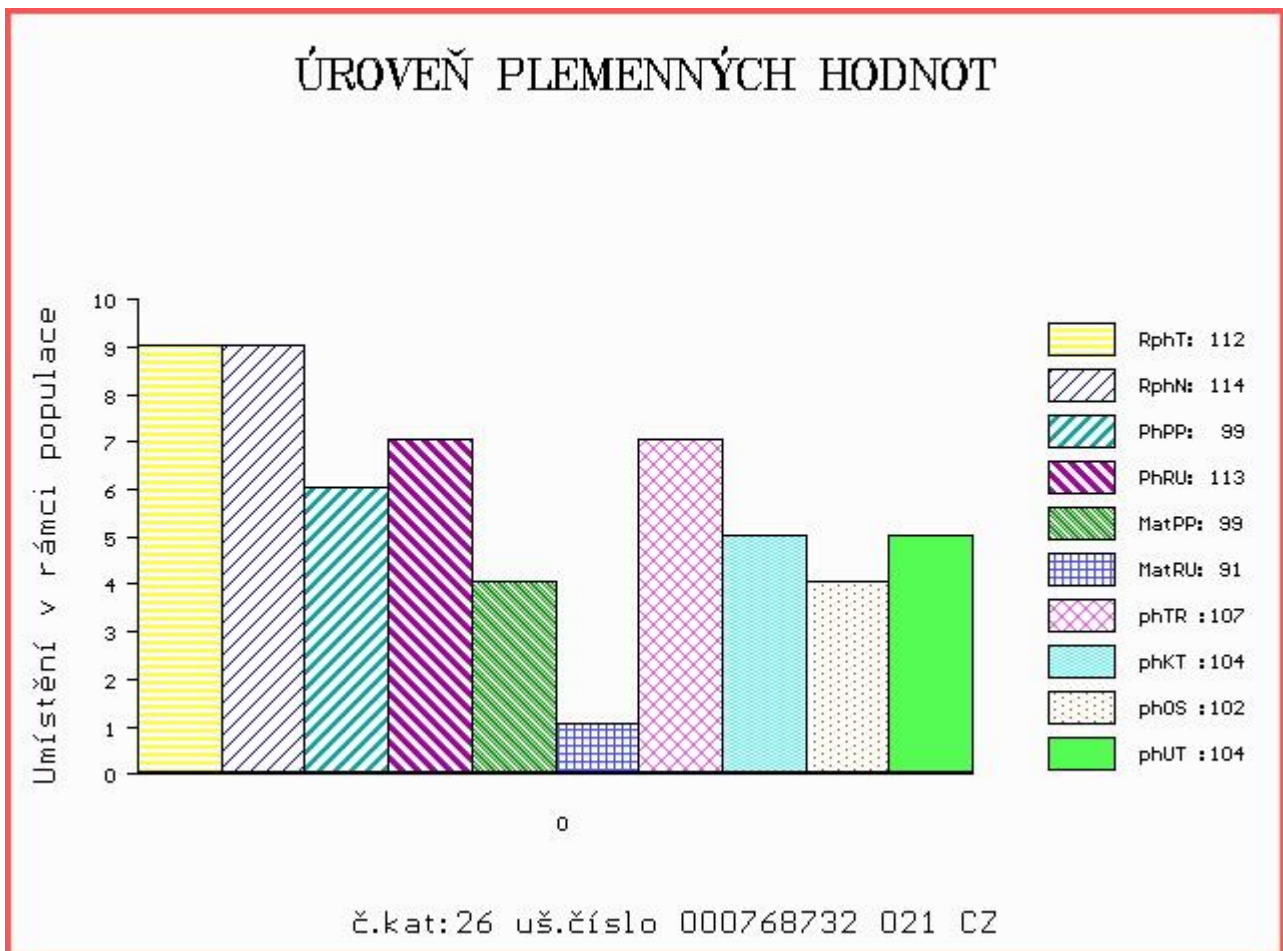

Číslo : 768745 021 CZ APOLLON MOF Číslo katalogu 27
 Dat.nar. : 20.04.2014 Plemeno : Y100 Limousine
 Chovatel : Montážně obchodní firma s.r.o., B.Mlýn
 Majitel : CRV Czech Republic, spol.s r.o.

OOO 270 794 PRODIGE 8708420369
 OO 272 216 ATOUT 8703200910
 MOO 8722960309 FR SILHOUETTE 8722960309

OTEC ZLI 918 EMILE 1933478607
 OMO 272 217 SERIEUX 1931117301
 MO 1932017816 FR ABSINTHE 1932017816
 MMO 1998008075 FR ONORIQUE 1998008075

OOM ZLI 295 MALIBU 3696026196
 OM 271 242 SCOTCH 8700670465
 MOM 8793010845 FR INVALIDE 8793010845

MATKA 8607277410 FR CADENCE.B 8607277410
 OMM 271 267 IDEAL 2393045394
 MM 8695111368 FR LOSEILLE.B 8695111368
 MMM 8691110921 FR GROSEILLE 8691110921

Vl.užit:nar: 38 kg ve 120d: 199 kg ve 210d: 321 kg v 365d: 544 kg / kříž: 139 cm
 Přírůstek v testu : 1875 g / 111 přírůstek od narození: 1429 g / 111 šourek 33 cm
 Věk při ZV 422 dní aktuálně k 24.05.15 hmotnost: 608 kg výška v kříži: 141 cm

PLEMENNÉ HODNOTY										LINEARNÍ HODNOCENÍ						
	pp	ru	pp	ru	TR	KT	OS	UT		Hmot	kříž	TR	KT	OS	UT	CE
BÝK	PE	105	103	ME	93	109	107	106	105	106						
MATKA	PE	101	105	ME	98	108	105	107	106	107	792	143	26	25	21	8 80
OTEC	PE	104	100	ME	95	102	103	95	95	97	836	147	26	22	22	8 78

HODNOCEN: TR 9 / /10 KT / / OS / / UT Výsledek:

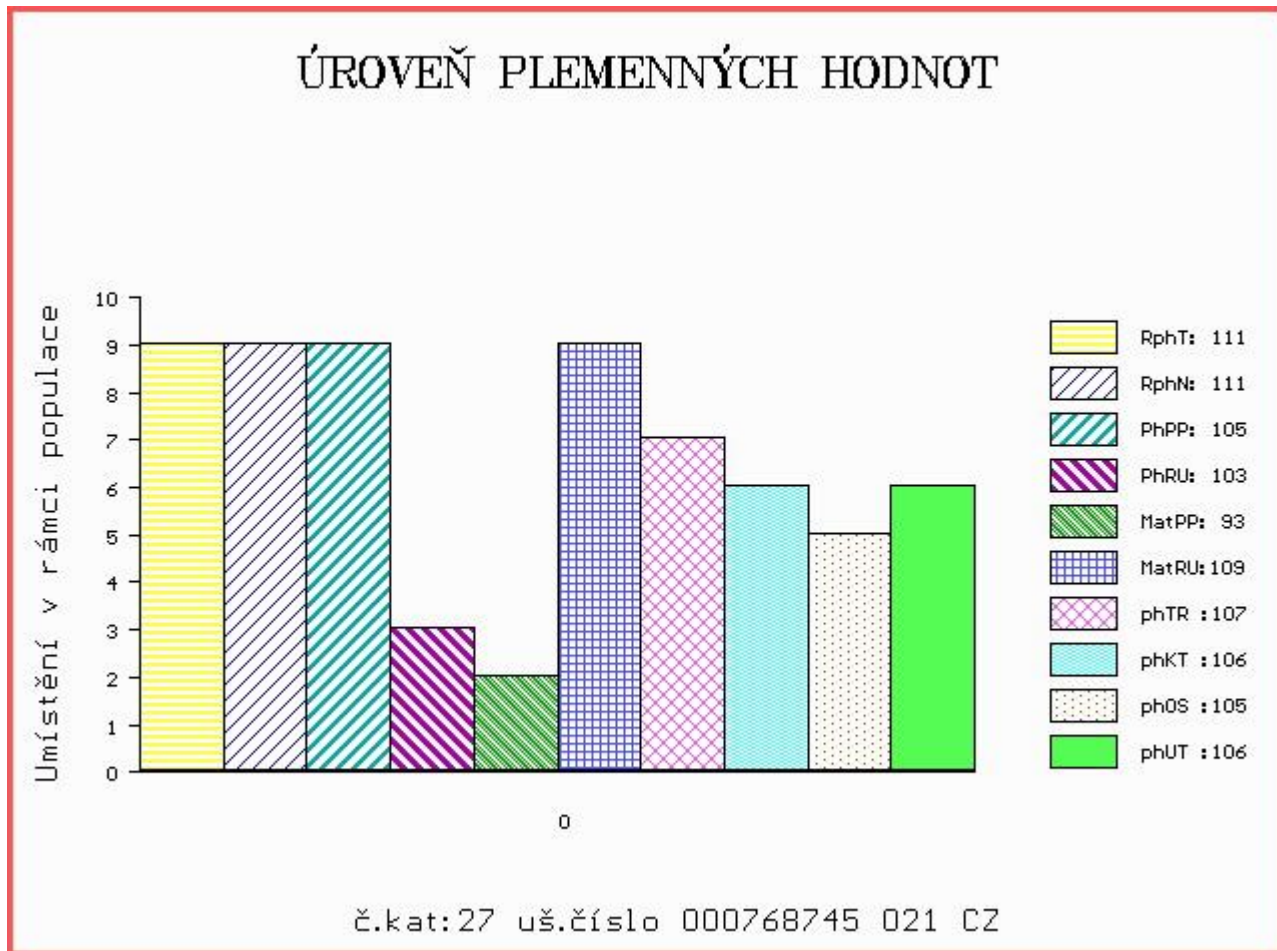

Číslo : 722232 053 CZ AURELIUS ZE DVORA Číslo katalogu 28
 Dat.nar. : 30.06.2014 Plemeno : Y100 Limousine
 Chovatel : Šeda J., Helvíkovice
 Majitel : Šeda J.+ CRV Czech Republic s.r.o.

OOO 000 POMPIER 8723740380
 OO 272 687 STAR MN 2302612261
 MOO 2399059316 FR OLYMPIA 2399059316

Otec ZLI 945 FORTISSIMO 3704321021
 OMO 272 898 OISIF 3615109197
 MO 3704323382 FR URTICAIRE 3704323382
 MMO 3704329905 FR PASTILLE 3704329905

OOM ZLI 325 KOLJA VFU 007764119005
 OM ZLI 611 POET VFU 007000544203081
 MOM 236 517 CZ GAJA VFU 007517000236

MATKA 247924 953 CZ 114000247924953
 OMM ZLI 434 MÝTUS VFU 007000113842081
 MM 169950 953 CZ 114000169950953
 MMM 138531 511 CZ LINDA ZE DVORA 114000138531511

Vl.užit:nar: 38 kg ve 120d: 176 kg ve 210d: 297 kg v 365d: 542 kg / kříž: 0 cm
 Přírůstek v testu : 1575 g / 103 přírůstek od narození: 1360 g / 106 šourek 29 cm
 Věk při ZV 351 dní aktuálně k 24.05.15 hmotnost: 484 kg výška v kříži: 134 cm

PLEMENNÉ HODNOTY									LINEARNÍ HODNOCENÍ								
	pp	ru	pp	ru	TR	KT	OS	UT	Hmot	kříž	TR	KT	OS	UT	CE		
BÝK	PE	98	107	ME	99	104	97	89	90	91							
MATKA	PE	106	100	ME	104	106	85	86	89	86	650	138	22	17	18	6	63
Otec	PE	76	126	ME	101	93	109	99	96	101	730	151	26	22	21	8	77

HODNOCEN: TR 8 / /10 KT / / OS / / UT Výsledek:

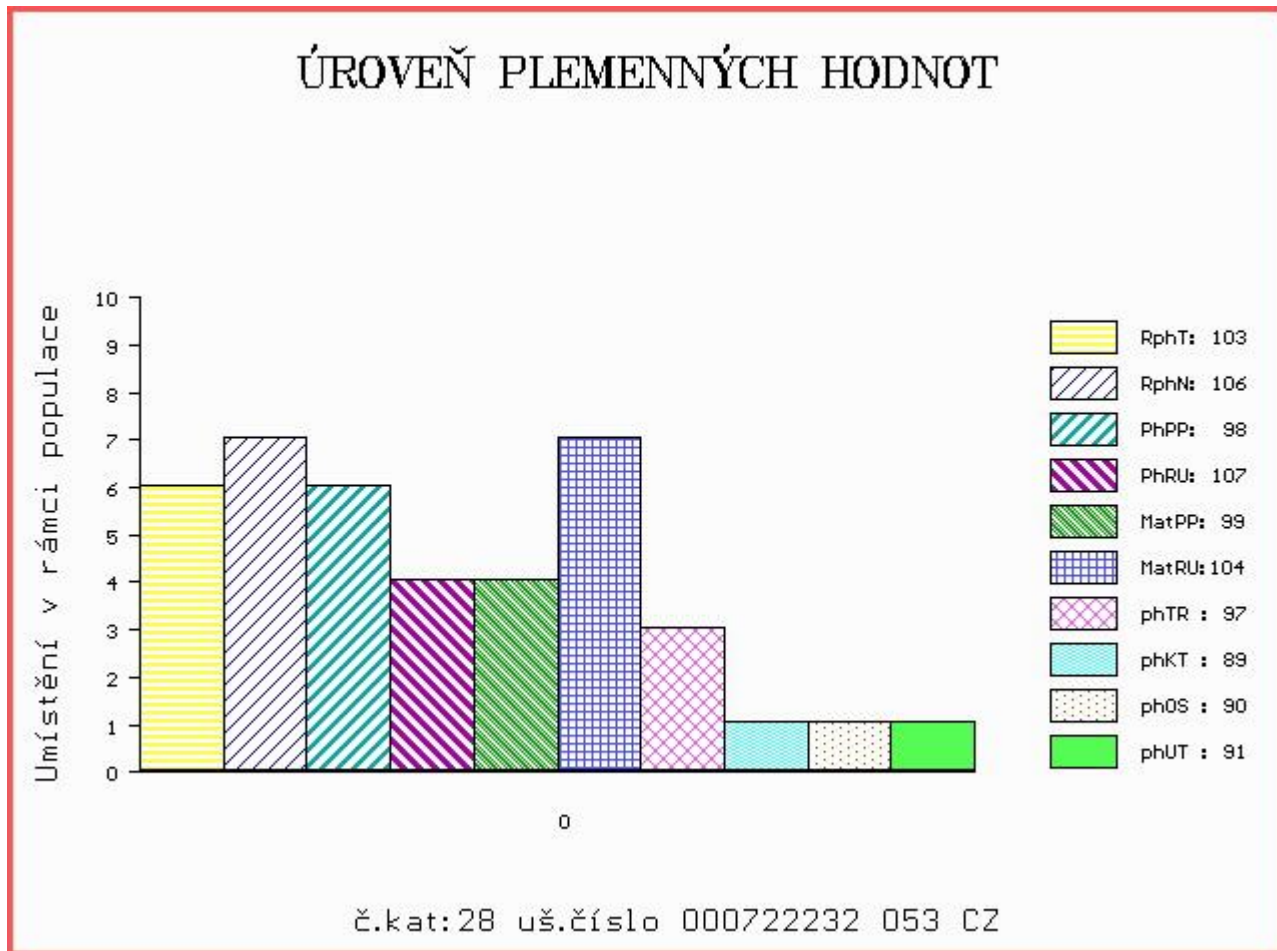

Číslo : 845120 031 CZ AZTEK RED VIMA ET Číslo katalogu 29
 Dat.nar. : 02.04.2014 Plemeno : G100 Aberdeen Angus
 Chovatel : VIMA Trade s.r.o.
 Majitel : VIMA Trade+CRV Czech Republic sro.

OOO 270 347 RED COMPASS MULBERRY 449M 1128419
 OO 270 346 RED FINE LINE MULBERRY 26P 1237972
 MOO 949458 CA RED DUS FAYETTE 8G 949458

OTEC ZAA 694 RED BRYLOR TALISKER 202T 1410189
 OMO 262 657 RED RD DIVIDEND 7F 905057
 MO 1026704 CA RED BRYLOR BONITA 66K 1026704
 MMO 660087 CA RED BRYLOR CHEROK 40X 660087

OOM 272 123 RED LAZY MC STOUT 308 1343852
 OM ZAA 847 RED LAZY MC COWBOY CUT 26U 1441140
 MOM 1136455 CA RED LAZY MC STAR 185M 1136455

MATKA 477961 931 CZ RED 397000477961931
 OMM ZAA 283 HAWKINS BRONZE 495436
 MM 319815 931 CZ RED 397000319815931
 MMM 197951 931 CZ RED 268000197951931

Vl.užit:nar: 45 kg ve 120d: 225 kg ve 210d: 374 kg v 365d: 548 kg / kříž: 133 cm
 Přírůstek v testu : 1633 g / 94 přírůstek od narození: 1398 g / 95 šourek 39 cm
 Věk při ZV 440 dní aktuálně k 24.05.15 hmotnost: 628 kg výška v kříži: 137 cm

PLEMENNÉ HODNOTY										LINEARNÍ HODNOCENÍ						
	pp	ru	pp	ru	TR	KT	OS	UT		Hmot	kříž	TR	KT	OS	UT	CE
BÝK	PE	108	110	ME	101	89	108	113	114	113						
MATKA	PE	110	116	ME	107	108	110	115	117	116	644	137	24	22	22	7 75
OTEC	PE	115	103	ME	93	69	99	104	107	104	0	0	0	0	0	0

HODNOCEN: TR 7 / /10 KT / / OS / / UT Výsledek:

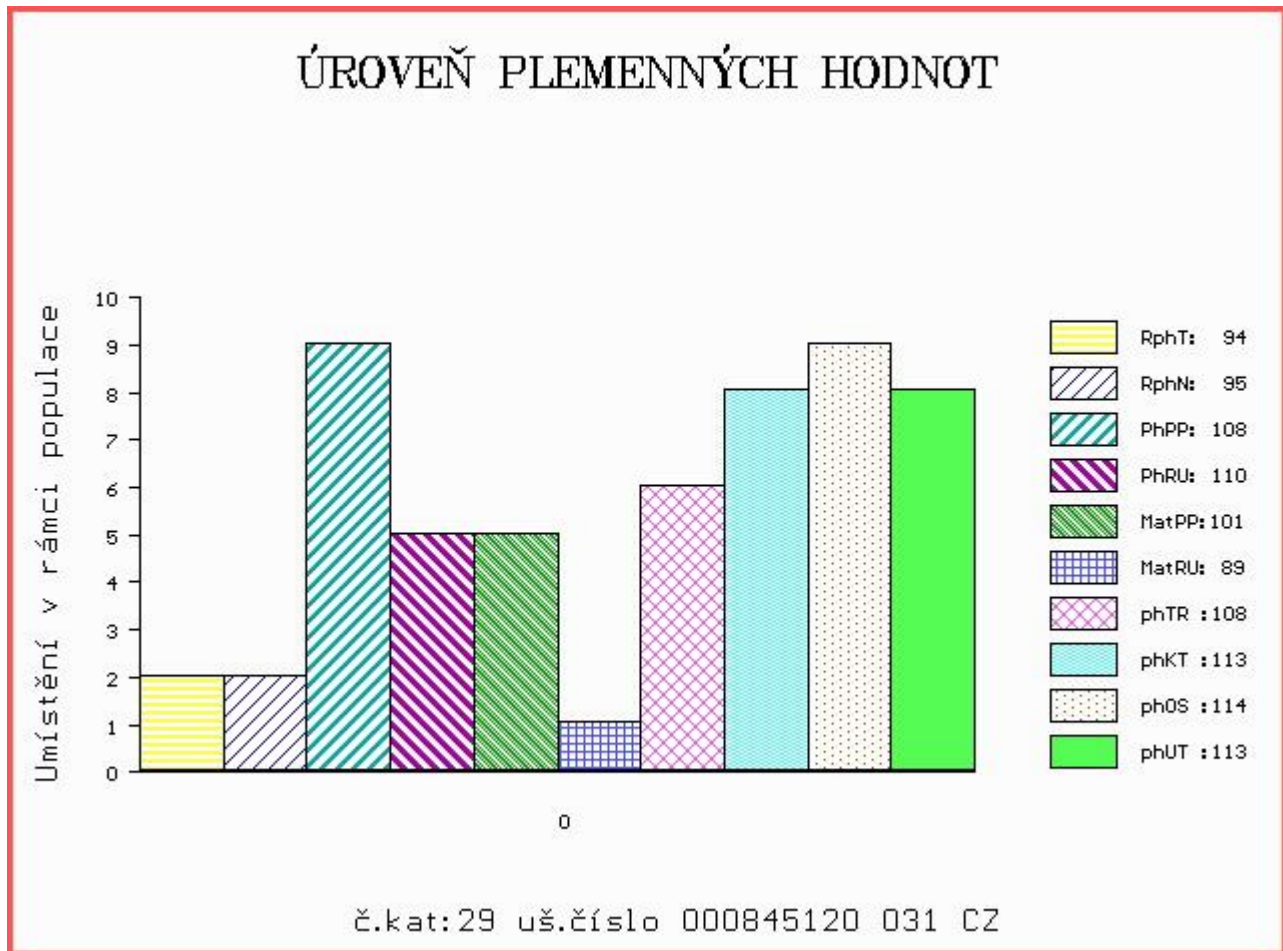

Číslo : **842807 031 CZ AHMED** Číslo katalogu 30
 Dat.nar. : 03.04.2014 Plemeno : G100 Aberdeen Angus
 Chovatel : Vítů Jaroslav, Mohuřice
 Majitel : Vítů J.+ CRV Czech Republic s.r.o.

OOO	269 259	S A F 598 BANDO 5175	12350821
OO	268 637	BOYD ON TARGET 1083	13828202
MOO	0	BOYD FOREVER LADY 7095	12799321
OTEC	ZAA 744	BLACKHAUGH LORD HOYD G694	562121200694
OMO	268 662	GARDENS PRIME TIME	12007667
MO	984079 CA	COLDSTREAM LADY HEATHER 42J	984079
MMO	0	COLDSTREAM HEATHER WHYTE 32D	807147
OOM	ZAA 426	KARIB RED	326281130935
OM	ZAA 573	NORIS RED POLMER	281000502040072
MOM	654 972 CZ		281000000654972
MATKA	448283 931 CZ	RED	397000448283931
OMM	ZAA 461	KUNA RED	268281117342
MM	251455 931 CZ RED		268000251455931
MMM	2672 117 CZ RED WIL-SEL SOPHIE 22E		828390

Vl.užit:nar: 33 kg ve 120d: 196 kg ve 210d: 309 kg v 365d: 552 kg / kříž: 129 cm
 Přírustek v testu : 1983 g / 114 přírustek od narození: 1447 g / 112 šourek 41 cm
 Věk při ZV 439 dní aktuálně k 24.05.15 hmotnost: 635 kg výška v kříži: 134 cm

PLEMENNÉ HODNOTY						LINEARNÍ HODNOCENÍ											
	pp	ru	pp	ru	TR	KT	OS	UT	Hmot	kříž	TR	KT	OS	UT	CE		
BÝK	PE	102	108	ME	107	109	97	111	114	109							
MATKA	PE	109	111	ME	109	114	97	105	105	101	680	135	20	21	20	7	68
OTEC	PE	92	106	ME	104	100	103	108	109	108	0	0	0	0	0	0	0

HODNOCEN: TR 6 / /10 KT / / OS / / UT Výsledek:

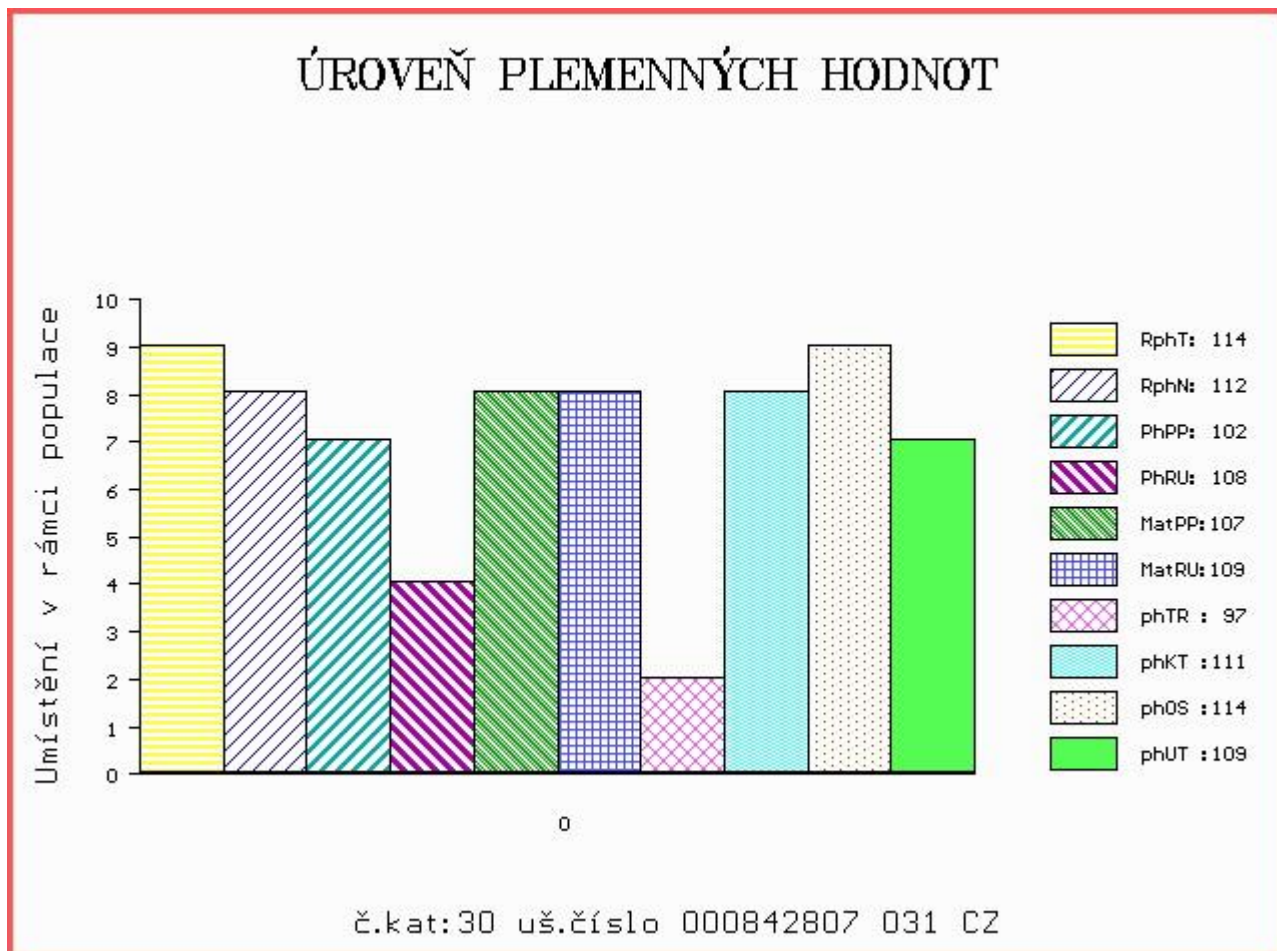

Číslo : **611216 072 CZ AVENUS LAGRE** Číslo katalogu 31
 |Dat.nar. : 04.04.2014 Plemeno : G100 Aberdeen Angus
 |Chovatel : Lagre Plus spol.s r.o.
 |Majitel : LAGRE Plus+CRV Czech Republic sro.

OOO AAP 134 MEWIL GOLDIE 3G 045117002771
 OO ZAA 428 KADET 15M 326281130938
 MOO 48152 242 CZ FINESA STORMY 23K 096242048152

OTEC AAP 786 PITBUL TEGRO 133000558351061

OMO ZAA 329 JAPAN 035282037030
 MO 124861 204 CZ JASMÍNA BLACK TEGRO 133000124861204
 MMO 2310 117 CZ 014117002310

OOM ZAA 269 GINGER HILL GASTRONOM 21G 035117004521
 OM ZAA 384 JAKUZA 26L 035282047412
 MOM 19918 242 CZ ROYAL QUEEN MOTHER 29B 739821

MATKA 27602 972 CZ 345000027602972

OMM AAP 187 SAMHOF - SAMBO 737.687.557
 MM 36527 645 CZ IVICA 124645036527
 MMM 1804 117 CZ HODINA 124117001804

Vl.užit:nar: 42 kg ve 120d: 196 kg ve 210d: 361 kg v 365d: 545 kg / kříž: 135 cm
 |Přírutek v testu : 2091 g / 117 přírutek od narození: 1475 g / 116 šourek 40 cm
 |Věk při ZV 438 dní aktuálně k 24.05.15 hmotnost: 654 kg výška v kříži: 138 cm

PLEMENNÉ HODNOTY

LINEARNÍ HODNOCENÍ

	pp	ru	pp	ru	TR	KT	OS	UT	Hmot	kříž	TR	KT	OS	UT	CE		
BÝK	PE	96	114	ME	100	113	110	116	118	118							
MATKA	PE	102	107	ME	101	104	112	112	112	113	541	134	18	18	17	6	59
OTEC	PE	92	122	ME	99	120	106	118	122	120	712	138	25	22	20	7	74

HODNOCEN: TR 8 / /10 KT / / OS / / UT Výsledek:

ÚROVEŇ PLEMENNÝCH HODNOT

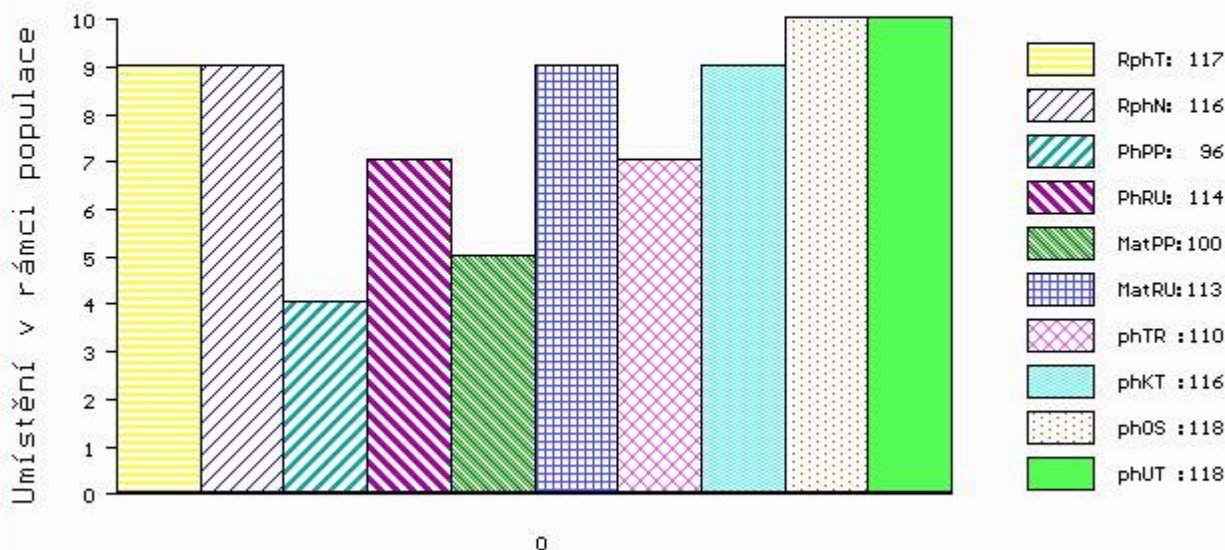

Číslo : 624881 072 CZ AMOS LAGRE Číslo katalogu 32
 Dat.nar. : 24.04.2014 Plemeno : G100 Aberdeen Angus
 Chovatel : Lagre Plus spol.s r.o.
 Majitel : LAGRE Plus+CRV Czech Republic sro.

OOO AAP 134 MEWIL GOLDIE 3G 045117002771
 OO ZAA 428 KADET 15M 326281130938
 MOO 48152 242 CZ FINESA STORMY 23K 096242048152

OTEC AAP 786 PITBUL TEGRO 133000558351061
 OMO ZAA 329 JAPAN 035282037030
 MO 124861 204 CZ JASMÍNA BLACK TEGRO 133000124861204
 MMO 2310 117 CZ 014117002310

OOM ZAA 269 GINGER HILL GASTRONOM 21G 035117004521
 OM ZAA 384 JAKUZA 26L 035282047412
 MOM 19918 242 CZ ROYAL QUEEN MOTHER 29B 739821

MATKA 27608 972 CZ 345000027608972
 OMM AAP 187 SAMHOF - SAMBO 737.687.557
 MM 39288 645 CZ 124645039288
 MMM 31135 645 CZ CHANTALL 124645031135

Vl.užit:nar: 42 kg ve 120d: 196 kg ve 210d: 301 kg v 365d: 529 kg / kříž: 133 cm
 Přírůstek v testu : 1616 g / 103 přírůstek od narození: 1349 g / 99 šourek 38 cm
 Věk při ZV 418 dní aktuálně k 24.05.15 hmotnost: 575 kg výška v kříži: 136 cm

PLEMENNÉ HODNOTY						LINEARNÍ HODNOCENÍ											
	pp	ru	pp	ru	TR	KT	OS	UT	Hmot	kříž	TR	KT	OS	UT	CE		
BÝK	PE	95	111	ME	100	112	106	116	119	118							
MATKA	PE	99	109	ME	101	100	106	109	109	109	582	136	21	19	19	6	65
OTEC	PE	92	122	ME	99	120	106	118	122	120	712	138	25	22	20	7	74

HODNOCEN: TR 7 / / 9 KT / / OS / / UT Výsledek:

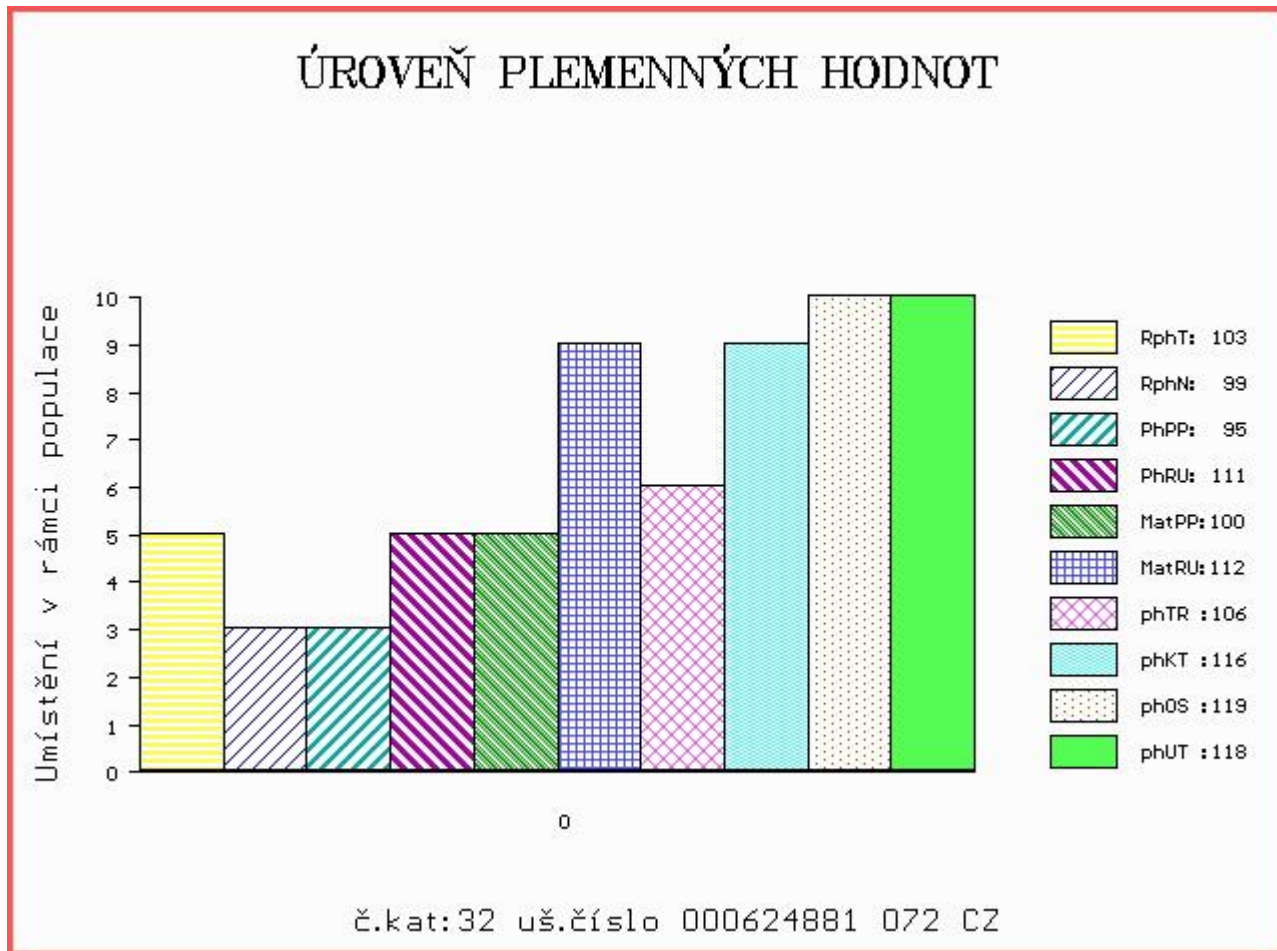

Číslo : **624882 072 CZ AVAL LAGRE** Číslo katalogu 33
 Dat.nar. : 24.04.2014 Plemeno : G100 Aberdeen Angus
 Chovatel : Lagre Plus spol.s r.o.
 Majitel : LAGRE Plus+CRV Czech Republic sro.

OOO AAP 134 MEWIL GOLDIE 3G 045117002771
 OO ZAA 428 KADET 15M 326281130938
 MOO 48152 242 CZ FINESA STORMY 23K 096242048152

Otec AAP 786 PITBUL TEGRO 133000558351061

OMO ZAA 329 JAPAN 035282037030
 MO 124861 204 CZ JASMÍNA BLACK TEGRO 133000124861204
 MMO 2310 117 CZ 014117002310

OOM ZAA 286 HARRY ABS 014117002340
 OM AAP 365 JAKUTSK 96L 035282047431
 MOM 43035 242 CZ 109 J 035242043035

Matka 114827 972 CZ 124000114827972

OMM ZAA 173 YOUNG DALE CASEY 10B 752362
 MM 461 117 CZ AFM PRIM LADY 1E 027117000461
 MMM 6053 201 CZ YD PRIDE LADY OF PAT 26C 764541

Vl.užit:nar: 42 kg ve 120d: 199 kg ve 210d: 286 kg v 365d: 522 kg / kříž: 131 cm
 Přírustek v testu : 1958 g / 111 přírustek od narození: 1382 g / 101 šourek 41 cm
 Věk při ZV 418 dní aktuálně k 24.05.15 hmotnost: 588 kg výška v kříži: 135 cm

PLEMENNÉ HODNOTY

LINEARNÍ HODNOCENÍ

	pp	ru	pp	ru	TR	KT	OS	UT	Hmot	kříž	TR	KT	OS	UT	CE		
BÝK	PE	96	110	ME	101	116	103	110	114	111							
MATKA	PE	101	111	ME	103	105	99	100	102	100	750	140	21	21	18	7	67
Otec	PE	92	122	ME	99	120	106	118	122	120	712	138	25	22	20	7	74

HODNOCEN: TR 7 / / 9 KT / / OS / / UT Výsledek:

ÚROVEŇ PLEMENNÝCH HODNOT

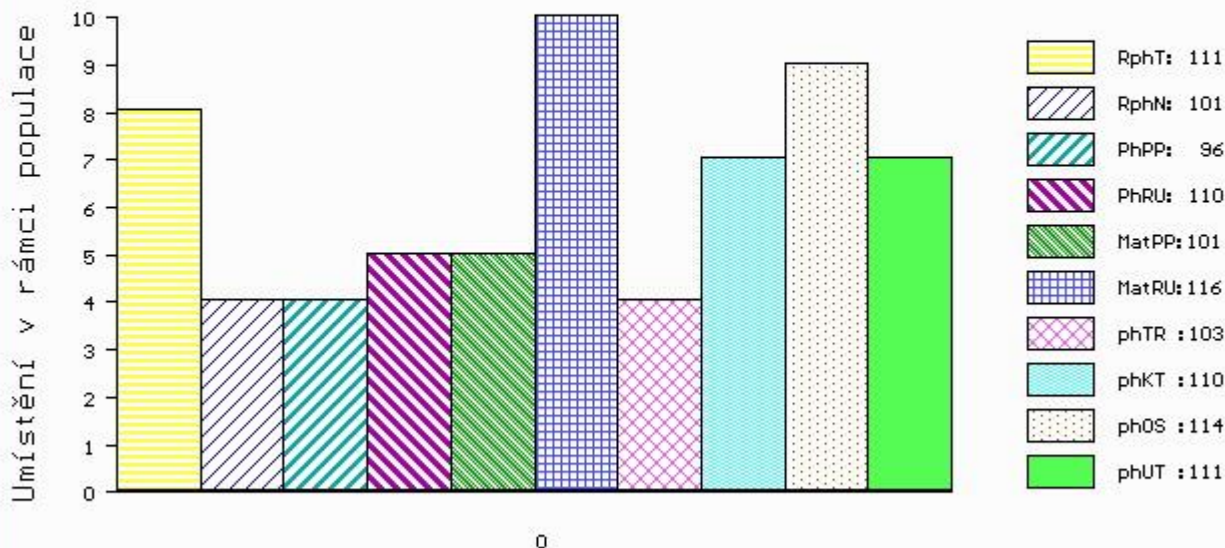

č.kat:33 uš.číslo 000624882 072 CZ

Číslo : 885258 031 CZ ALEX RED Číslo katalogu 34
 Dat.nar. : 27.04.2014 Plemeno : G100 Aberdeen Angus
 Chovatel : ZD Slavče
 Majitel : ZD Slavče + CRV Czech Republic sro.

OOO 271 749 TRES MARIAS 6301 ZORZAL 1477481
 OO 271 748 TRES MARIAS 7031 CACHAFAZ 1484429
 MOO 0 RED TRES MARIAS 6556QUEBRA5494 TOO1860

OTEC ZAA 796 RED WAF CACHAFAZ 351U ET 1485950
 OMO 271 750 RED AGROMELU 2034 CITATION800N E02713
 MO 1484438 CA RED COG 269 2034-4 1484438
 MMO 0 RED COQUETA 4 0072942

OOM 262 500 TE MANIA VICEROY V342 VTM V342
 OM ZAA 691 TE MANIA RED LABEL ET VTM Z1023
 MOM 254 AU TE MANIA MITTAGONG V254 VTM V254

MATKA 417821 931 CZ RED ET 433000417821931
 OMM ZAA 514 RED T-K BLAZER 4L 1080182
 MM 251474 931 CZ 268000251474931
 MMM 132582 201 CZ 268000132582201

Vl.užit:nar: 41 kg ve 120d: 224 kg ve 210d: 326 kg v 365d: 636 kg / kříž: 139 cm
 Přírustek v testu : 2333 g / 117 přírustek od narození: 1656 g / 115 šourek 40 cm
 Věk při ZV 415 dní aktuálně k 24.05.15 hmotnost: 690 kg výška v kříži: 139 cm

PLEMENNÉ HODNOTY										LINEARNÍ HODNOCENÍ						
	pp	ru	pp	ru	TR	KT	OS	UT		Hmot	kříž	TR	KT	OS	UT	CE
BÝK	PE	107	116	ME	107	83	112	116	116	115						
MATKA	PE	106	125	ME	100	106	103	105	105	105	718	139	26	19	19	7 71
OTEC	PE	105	96	ME	113	61	97	115	120	113	0	0	0	0	0	0

HODNOCEN: TR 9 / /10 KT / / OS / / UT Výsledek:

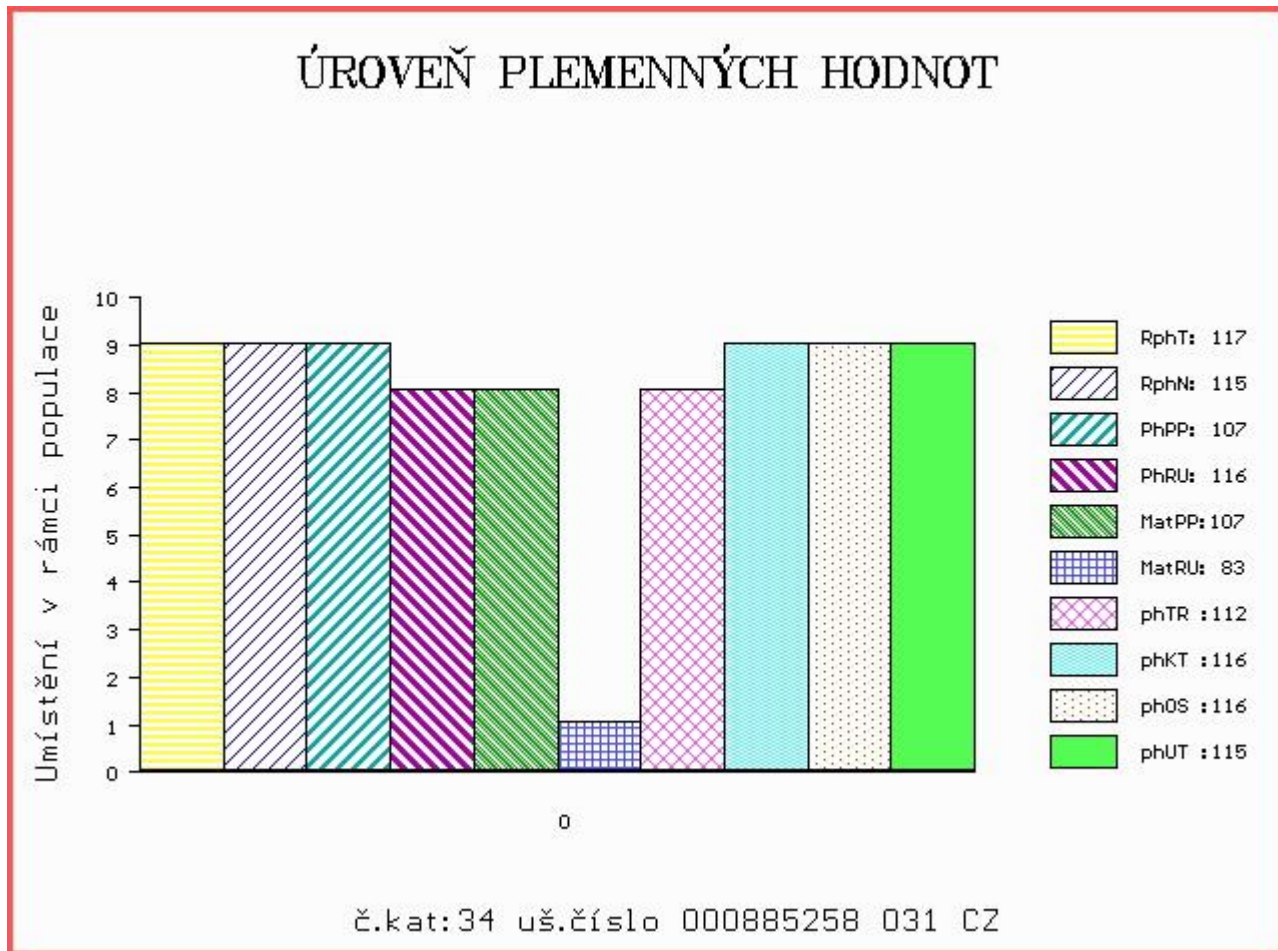

Číslo : 768071 031 CZ ALF RED Číslo katalogu 35
 Dat.nar. : 03.05.2014 Plemeno : G100 Aberdeen Angus
 Chovatel : Ottenschläger Gerhard, Benešov n/Č.
 Majitel : Ottenschlagger+CRV Czech Republic

OOO 271 970 THE MOSS EUROPA A118 182920100118
 OO 271 969 AULDHOUSEBURN KARLOS D218 580271400218
 MOO 59901057 UK WEDDERLIE KATREN Y057 BE059901057

OTEC ZAA 798 NIGHTINGALE RED PIPER H446 302307300446
 OMO 271 971 MVF STOCKMAN 15K 1017417
 MO 302307500126 UK NIGHTINGALE PREC.PRINCESS B126 302307500126
 MMO 49700226 UK NIGHTINGALE PREC.PRINCESS Y226 WE049700226

OOM ZAA 166 KJM SOMETHING SPECIAL 286473
 OM ZAA 519 MILDA RED Z PĚČÍNA 26800049652031
 MOM 2670 117 CZ RED WIL-SEL MISS REDFORD 42E 828412

MATKA 282497 931 CZ PAMELA RED Z RANČIC 326000282497931
 OMM ZAA 238 RED LAZY SBJ HOBO 12E 825517
 MM 48145 242 CZ FINESA RED REBECCA 5K 096242048145
 MMM 2679 117 CZ RED SILVERVIEW REBECCA 329C 764613

Vl.užit:nar: 32 kg ve 120d: 208 kg ve 210d: 302 kg v 365d: 526 kg / kříž: 136 cm
 Přírustek v testu : 1758 g / 93 přírustek od narození: 1404 g / 92 šourek 37 cm
 Věk při ZV 409 dní aktuálně k 24.05.15 hmotnost: 574 kg výška v kříži: 137 cm

PLEMENNÉ HODNOTY										LINEARNÍ HODNOCENÍ							
	pp	ru	pp	ru	TR	KT	OS	UT	Hmot	kříž	TR	KT	OS	UT	CE		
BÝK	PE	111	102	ME	104	88	105	103	102	104							
MATKA	PE	111	97	ME	112	87	94	91	91	90	548	135	20	19	20	7	66
OTEC	PE	104	115	ME	97	86	112	112	111	114	0	0	0	0	0	0	0

HODNOCEN: TR 8 / / 9 KT / / OS / / UT Výsledek:

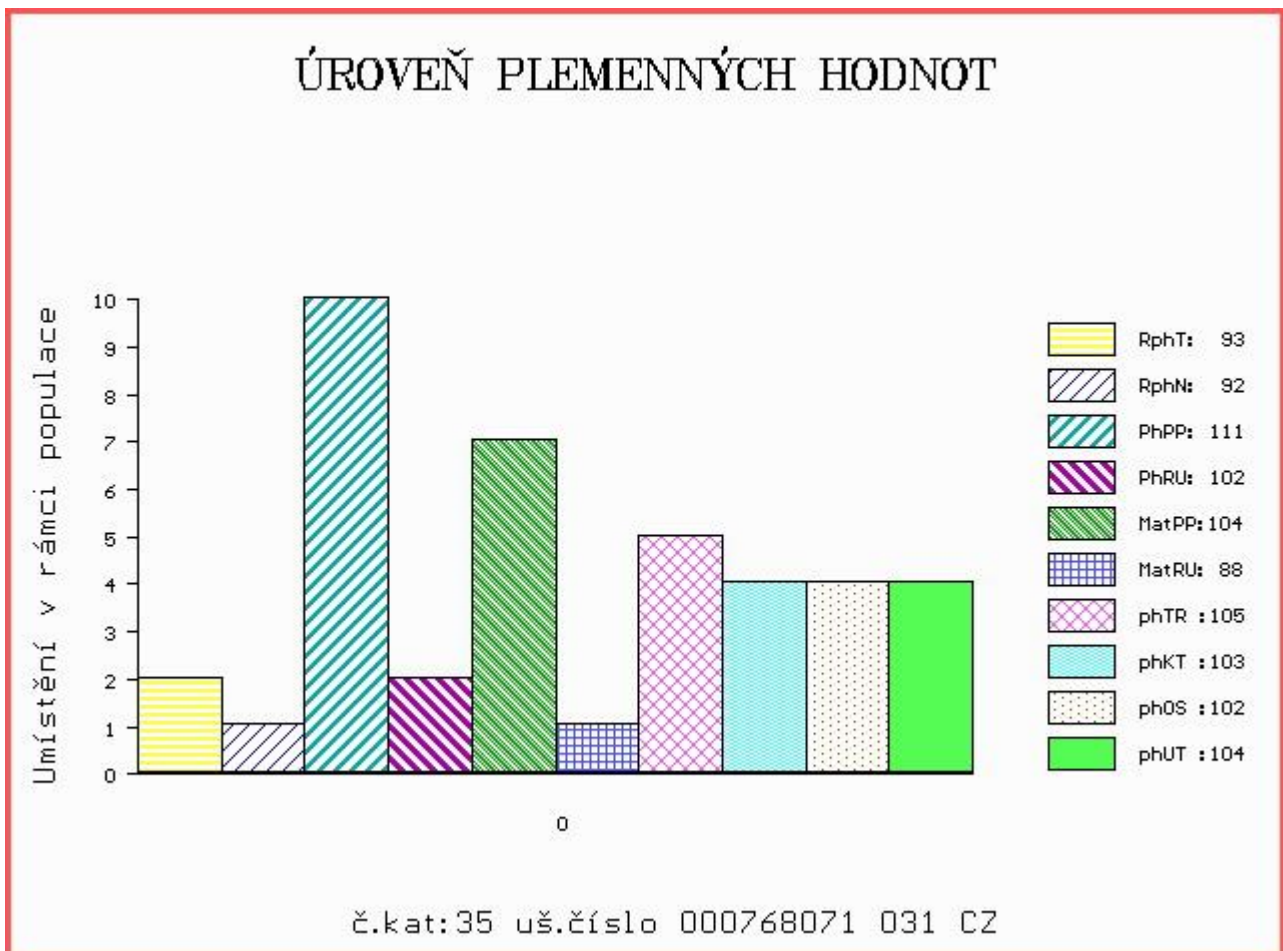

Číslo : 852872 061 CZ AFRO Z LIBOCHOVÉ P Číslo katalogu 36
 Dat.nar. : 03.04.2014 Plemeno : S100 Masný simentál
 Chovatel : Poláková Zdenka, Dolní Libochovná
 Majitel : Poláková Z.+ CRV Czech Republic sro

OOO 268 240 SERUP REGENT P 41318-00491
 OO ZSI 495 HEDETOFT VITO PP 51546-02044
 MOO 5154601685 DK VIKINGHOLM PIA 51546-01685

Otec ZSI 961 UJKO AGROCHYT P 392000743266061
 OMO ZSI 488 KEELDRUM SCHUBERT R M065739
 MO 380913 961 CZ OLINKA AGROCHYT P 392000380913961
 MMO 193698 961 CZ OUŠKO JUNIOR AGROCHYT P 392000193698961

OOM ZSI 155 OSTERVANG RINGO ET P 86152-00152
 OM ZSI 389 OSTERVANG THOR P 86152-00184
 MOM 8615200147 DK OSTERVANG ROSA P 86152-00147

MATKA 115126 941 CZ ROMANA LEŽNICKÁ P 400000115126941
 OMM ZSI 244 HERNO P 10.830542
 MM 109616 941 CZ NINA LEŽNICKÁ P 400000109616941
 MMM 818 942 CZ LADY Z PODLESÍ P 061000000818942

Vl.užit:nar: 40 kg ve 120d: 233 kg ve 210d: 332 kg v 365d: 627 kg / kříž: 137 cm
 Přírůstek v testu : 2050 g / 112 přírůstek od narození: 1647 g / 112 šourek 37 cm
 Věk při ZV 439 dní aktuálně k 24.05.15 hmotnost: 725 kg výška v kříži: 145 cm

PLEMENNÉ HODNOTY										LINEARNÍ HODNOCENÍ							
	pp	ru	pp	ru	TR	KT	OS	UT		Hmot	kříž	TR	KT	OS	UT	CE	
BÝK	PE	94	117	ME	104	89	105	112	112	114							
MATKA	PE	98	110	ME	94	89	96	102	104	104	675	141	21	20	19	7	67
Otec	PE	84	121	ME	117	95	115	113	109	114	785	146	27	23	21	8	79

HODNOCEN: TR 9 / /10 KT / / OS / / UT Výsledek:

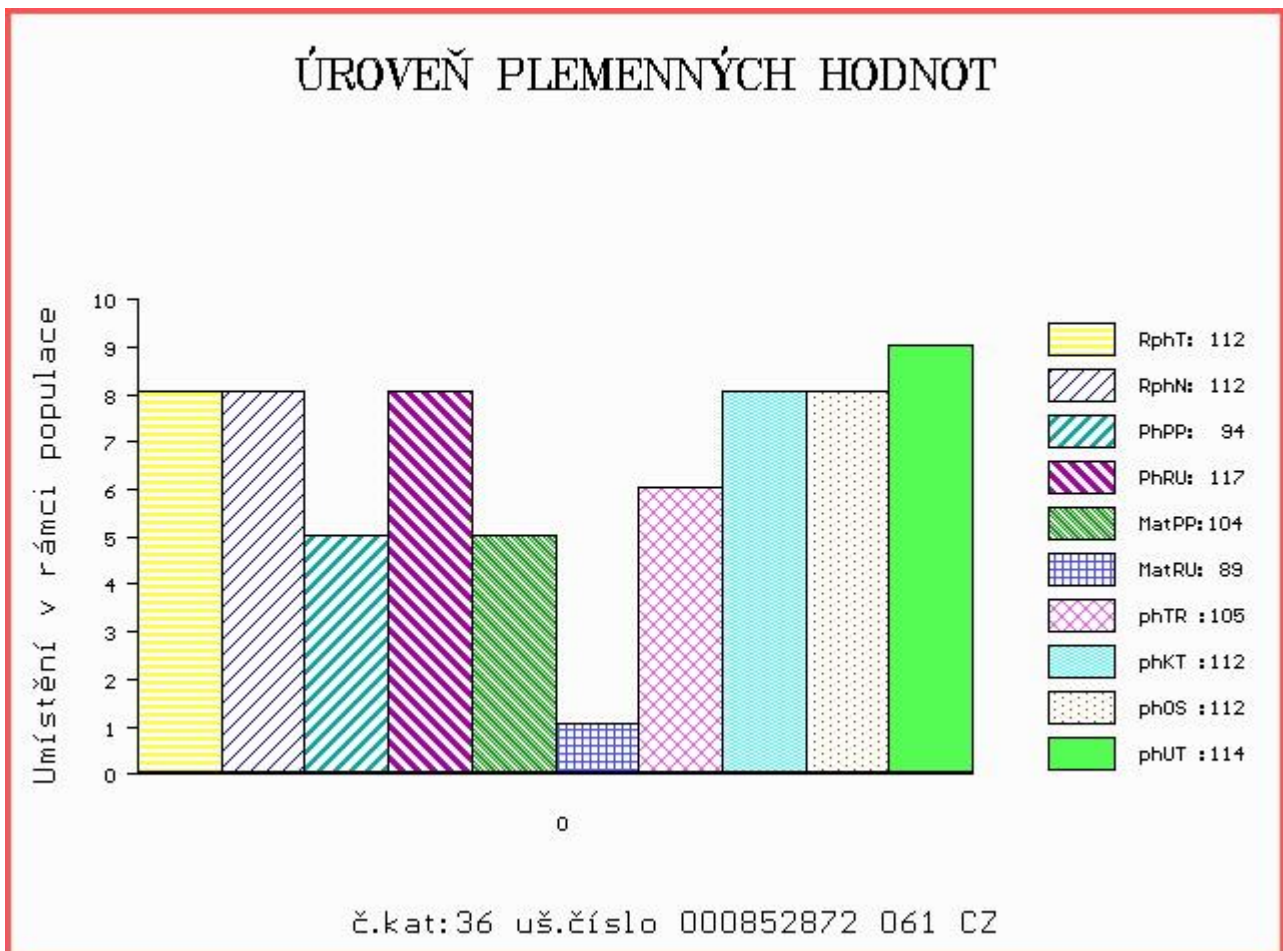

Číslo : **896042 061 CZ ANTONÍN Z KROMĚŠÍNA P** Číslo katalogu 37
 Dat.nar. : 05.04.2014 Plemeno : S100 Masný simentál
 Chovatel : Nedbal Radek, Chotěboř
 Majitel : Nedbal Radek, Chotěboř

OOO 267 857 DOVEFIELDS GALLANT M045537
 OO ZSI 492 LYKKE COLUMBUS P 41344-00386
 MOO 4134400294 DK LYKKE ULUPULU P 41344-00294

Otec PMS 241 TRENER FHB P 372000716011031
 OMO ZSI 164 JANÍK 140587117346
 MO 239327 931 CZ P 372000239327931
 MMO 107757 203 CZ P 067203107757

OOM 262 160 AVR STRETCH A67 1.513.096
 OM ZSI 167 BOVET IGLU P 069591115645
 MOM 203 215 CZ WESSLER FARMS A150/211 1.556.558

Matka 102811 942 CZ NASTA Z PODLEŠÍ P 061000102811942
 OMM ZSI 070 GORM PP 87072-0031
 MM 108276 507 CZ P 140507108276
 MMM 551 617 CZ ERŽIKA UNICHOV R 140617000551

Vl.užit:nar: 42 kg ve 120d: 217 kg ve 210d: 356 kg v 365d: 606 kg / kříž: 139 cm
 Přírůstek v testu : 1966 g / 105 přírůstek od narození: 1589 g / 107 šourek 41 cm
 Věk při ZV 437 dní aktuálně k 24.05.15 hmotnost: 700 kg výška v kříži: 143 cm

PLEMENNÉ HODNOTY										LINEARNÍ HODNOCENÍ						
	pp	ru	ME	pp	ru	TR	KT	OS	UT	Hmot	kříž	TR	KT	OS	UT	CE
BÝK	PE	99	119	ME	99	101	104	115	116	114						
MATKA	PE	93	116	ME	92	108	101	106	107	106	800	147	25	20	20	7 72
Otec	PE	98	124	ME	111	95	117	120	118	119	646	140	25	18	18	6 67

HODNOCEN: TR 8 / /10 KT / / OS / / UT Výsledek:

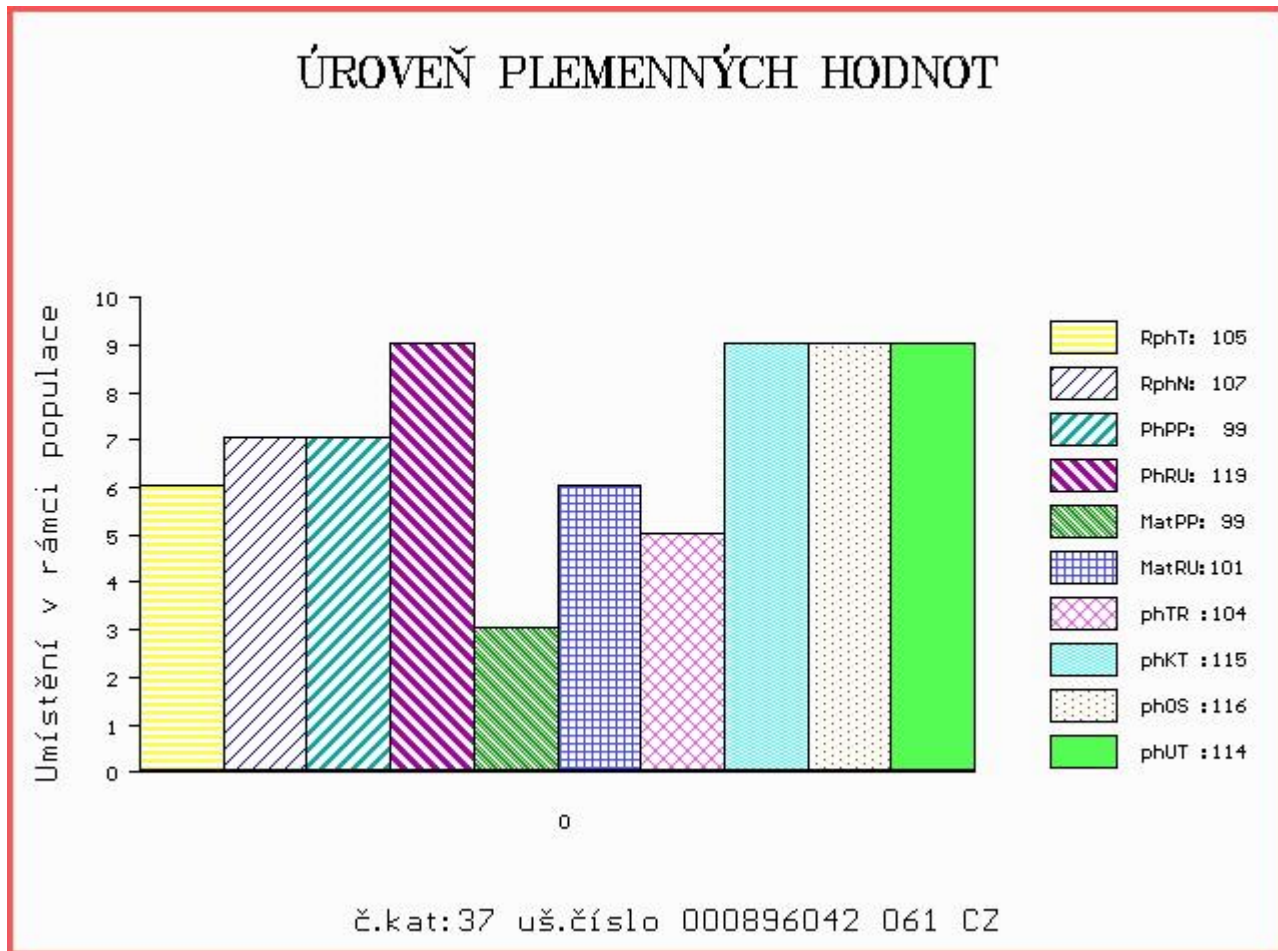

Číslo : **896043 061 CZ ARSEN Z KROMĚŠÍNA P** Číslo katalogu 38
 Dat.nar. : 13.04.2014 Plemeno : S100 Masný simentál
 Chovatel : Nedbal Radek, Chotěboř
 Majitel : Nedbal Radek + CRV Czech Republic

OOO 267 857 DOVEFIELDS GALLANT M045537
 OO ZSI 492 LYKKE COLUMBUS P 41344-00386
 MOO 4134400294 DK LYKKE ULUPULU P 41344-00294

Otec PMS 241 TRENER FHB P 372000716011031
 OMO ZSI 164 JANÍK 140587117346
 MO 239327 931 CZ P 372000239327931
 MMO 107757 203 CZ P 067203107757

OOM 267 839 SULTAN P 13.015 55810
 OM ZSI 339 SUMMAT P 13.023 40203
 MOM 1300204852 DE 13.002 04852

Matka 284480 961 CZ PAVLA Z KROMĚŠÍNA P 395000284480961
 OMM ZSI 167 BOVET IGLU P 069591115645
 MM 102803 942 CZ NINA Z PODLESÍ P 061000102803942
 MMM 100872 407 CZ P 061000100872407

Vl.užit:nar: 42 kg ve 120d: 207 kg ve 210d: 328 kg v 365d: 507 kg / kříž: 138 cm
 Přírůstek v testu : 1466 g / 85 přírůstek od narození: 1286 g / 86 šourek 38 cm
 Věk při ZV 429 dní aktuálně k 24.05.15 hmotnost: 564 kg výška v kříži: 140 cm

PLEMENNÉ HODNOTY										LINEARNÍ HODNOCENÍ						
	pp	ru	pp	ru	TR	KT	OS	UT		Hmot	kříž	TR	KT	OS	UT	CE
BÝK	PE	101	107	ME	104	108	98	93	92	91						
MATKA	PE	98	104	ME	101	117	91	82	81	80	655 /	150	24	16	18	6 64
Otec	PE	98	124	ME	111	95	117	120	118	119	646 /	140	25	18	18	6 67

HODNOCEN: TR 7 / / 6 KT / / OS / / UT Výsledek:

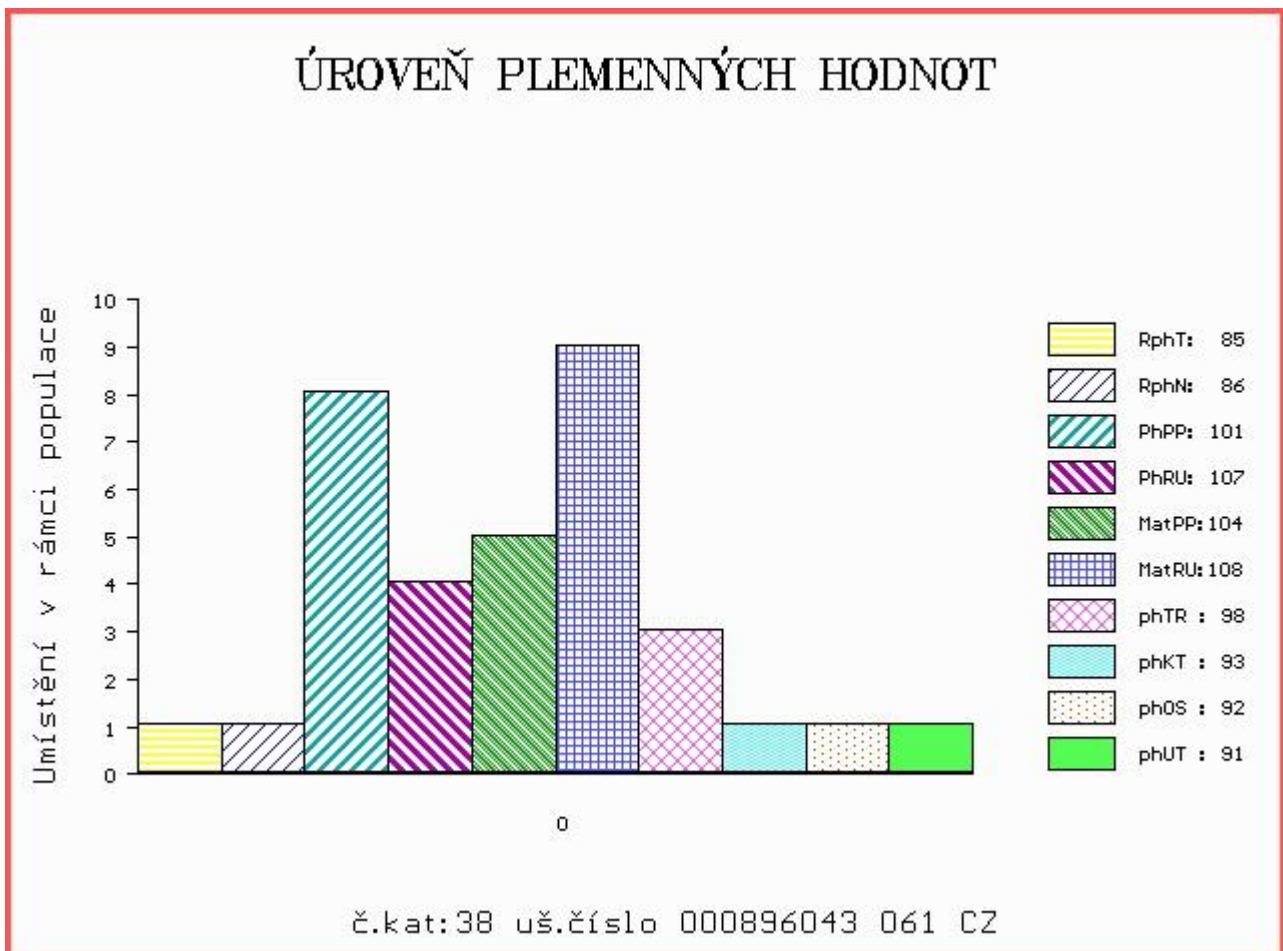

Číslo : 756138 021 CZ ABRAHAM KH P Číslo katalogu 39
 Dat.nar. : 23.04.2014 Plemeno : S100 Masný simentál
 Chovatel : ZD Krásná Hora n.Vlt., a.s.
 Majitel : ZD Kr.Hora+CRV Czech Republic sro.

OOO 265 867 MIDDELHEDE IMPULS ET 83077-00011
 OO ZSI 491 LANGO BRYNJE V 17701-00892
 MOO 1770100746 DK LANGO ULINE P 17701-00746

Otec ZSI 937 UNIKUM Z PĚČINA P 268000749674031
 OMO ZSI 070 GORM PP 87072-0031
 MO 124783 207 CZ KOALA VODŇANSKÁ P 145207124783
 MMO 23513 267 CZ TRIPLE J MISS 26D P G323333

OOM 269 782 OMORGA PRINCE R M060676
 OM ZSI 494 VINGEGAARD CICERO ET P 41524-01190
 MOM 4152400902 DK VINGEGAARD SOPHIA ET P 41524-00902

Matka 149950 942 CZ ULLA Z PODLESÍ P 061000149950942
 OMM ZSI 074 LCHMN MSTR ABUDANCE 217Y P ASA 1390776
 MM 109605 407 CZ KARLA Z PODLESÍ R 061000109605407
 MMM 570 617 CZ GÓJA UNICHOV R 140617000570

Vl.užit:nar: 48 kg ve 120d: 190 kg ve 210d: 314 kg v 365d: 597 kg / kříž: 138 cm
 Přírůstek v testu : 2141 g / 114 přírůstek od narození: 1525 g / 115 šourek 37 cm
 Věk při ZV 419 dní aktuálně k 24.05.15 hmotnost: 652 kg výška v kříži: 143 cm

PLEMENNÉ HODNOTY										LINEARNÍ HODNOCENÍ							
	pp	ru	ME	pp	ru	TR	KT	OS	UT	Hmot	kříž	TR	KT	OS	UT	CE	
BÝK	PE	86	116	ME	97	89	95	103	104	104							
MATKA	PE	87	120	ME	93	86	99	101	102	101	724	152	27	22	19	8	76
Otec	PE	100	118	ME	99	94	111	115	114	116	806	144	27	24	24	9	84

HODNOCEN: TR 9 / /10 KT / / OS / / UT Výsledek:

ÚROVEŇ PLEMENNÝCH HODNOT

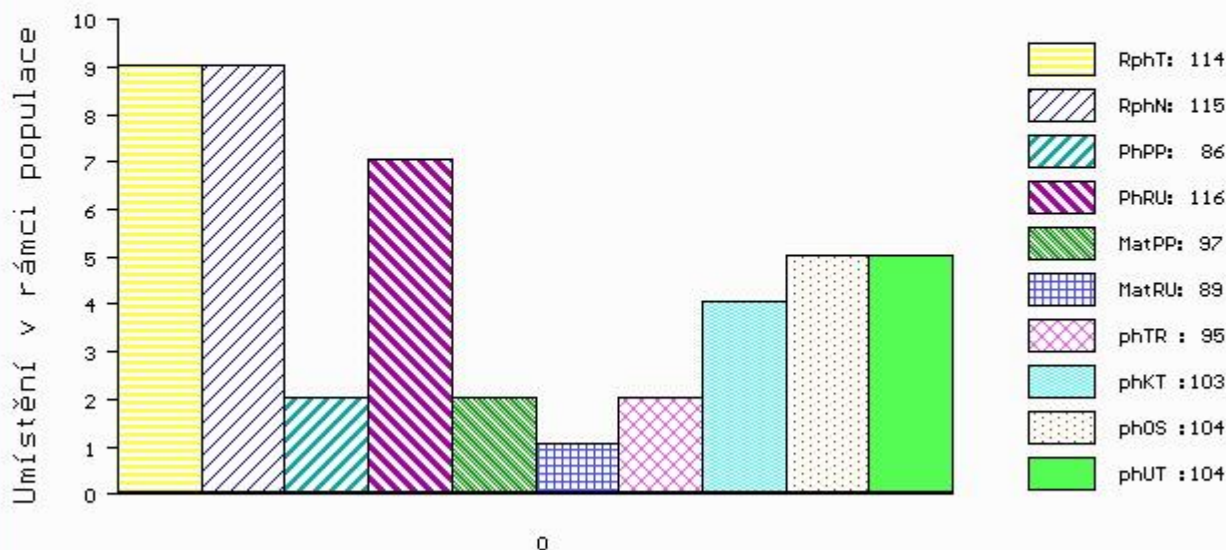

č.kat:39 uš.číslo 000756138 021 CZ

Číslo : 568252 042 CZ ARNUS Z CHŘIBSKÉ Číslo katalogu 40
 Dat.nar. : 28.04.2014 Plemeno : U100 Hereford
 Chovatel : Machač Jan Ing., Chřibská
 Majitel : Machač Jan Ing., Chřibská

OOO 269 792 GK RENEGADE P22622671
 OO HRF 155 KILMORLIE R271 CHAIRMAN ET 94X P2351807
 MOO 2269835 CA KILMORLIE 452M VIVA 155U P2269835

Otec HRP 573 URNUS 199000687556032
 OMO HRP 353 HEMOGLOBIN Z PODLESÍ 061317008040
 MO 38608 932 CZ 199000038608932
 MMO 2857 364 CZ 199364002857

OOM HRP 271 BOJSKOV 1 KOMET ET 90586-0021
 OM HRF 314 LAPP Z PODLESÍ V 061042002711
 MOM 3721 317 CZ RL MISCH 31D P2614351

Matka 144263 942 CZ 358000144263942
 OMM HRF 309 LUCIFER Z PODLESÍ 061042002702
 MM 100822 942 CZ 358000100822942
 MMM 4977 317 CZ FATRA 044317004977

Vl.užit:nar: 46 kg ve 120d: 195 kg ve 210d: 274 kg v 365d: 507 kg / kříž: 134 cm
 Přírůstek v testu : 1791 g / 101 přírůstek od narození: 1317 g / 98 šourek 36 cm
 Věk při ZV 414 dní aktuálně k 24.05.15 hmotnost: 561 kg výška v kříži: 135 cm

PLEMENNÉ HODNOTY						LINEARNÍ HODNOCENÍ											
	pp	ru	pp	ru	TR	KT	OS	UT	Hmot	kříž	TR	KT	OS	UT	CE		
BÝK	PE	93	112	ME	94	105	108	107	105	108							
MATKA	PE	101	115	ME	86	103	104	102	100	102	660	143	25	21	18	7	71
Otec	PE	106	99	ME	101	103	106	103	101	104	626	139	28	21	19	7	75

HODNOCEN: TR 9 / / 8 KT / / OS / / UT Výsledek:

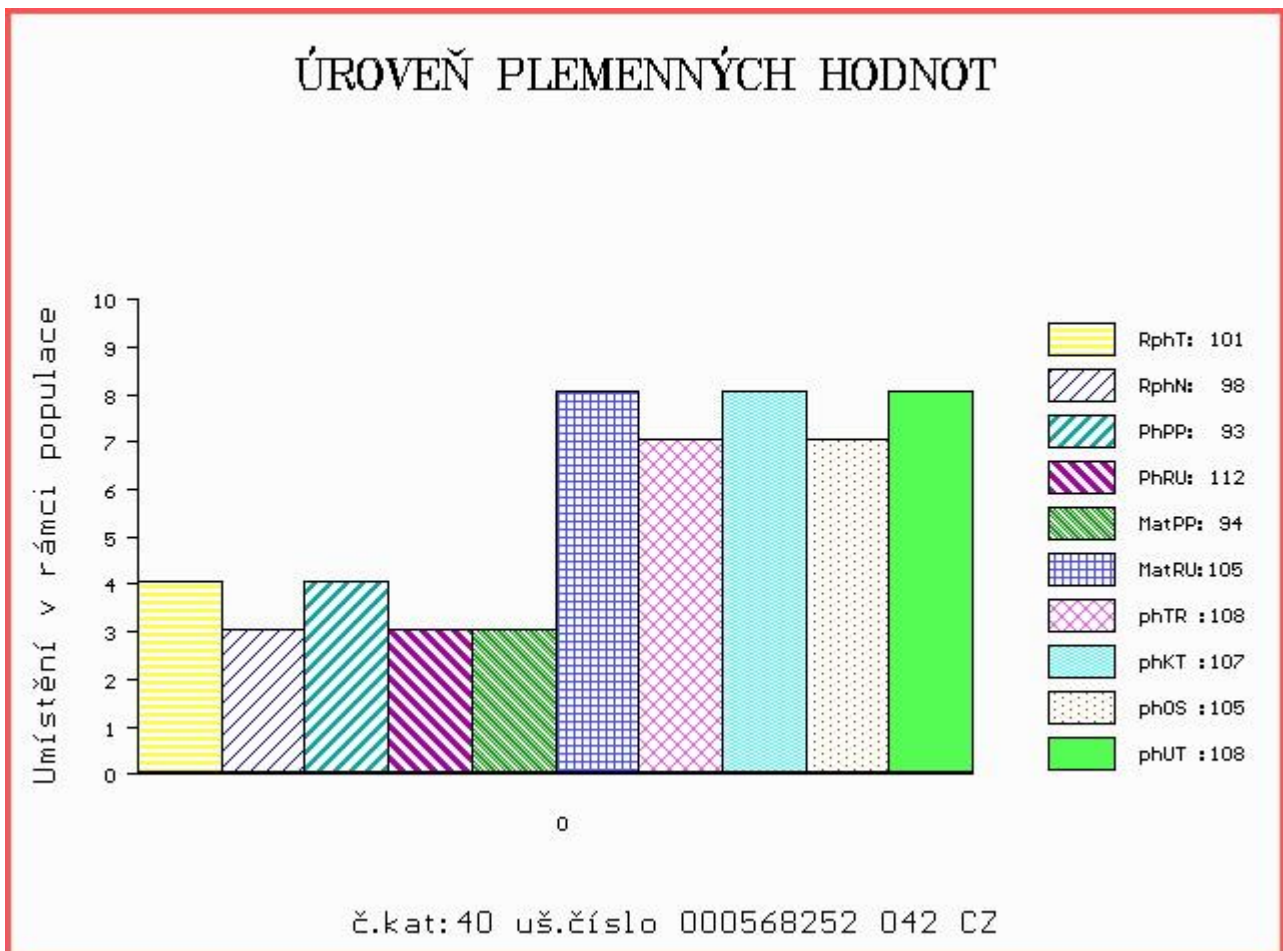

LIVE
STOCK
VÝSTAVA
ZVÍŘAT

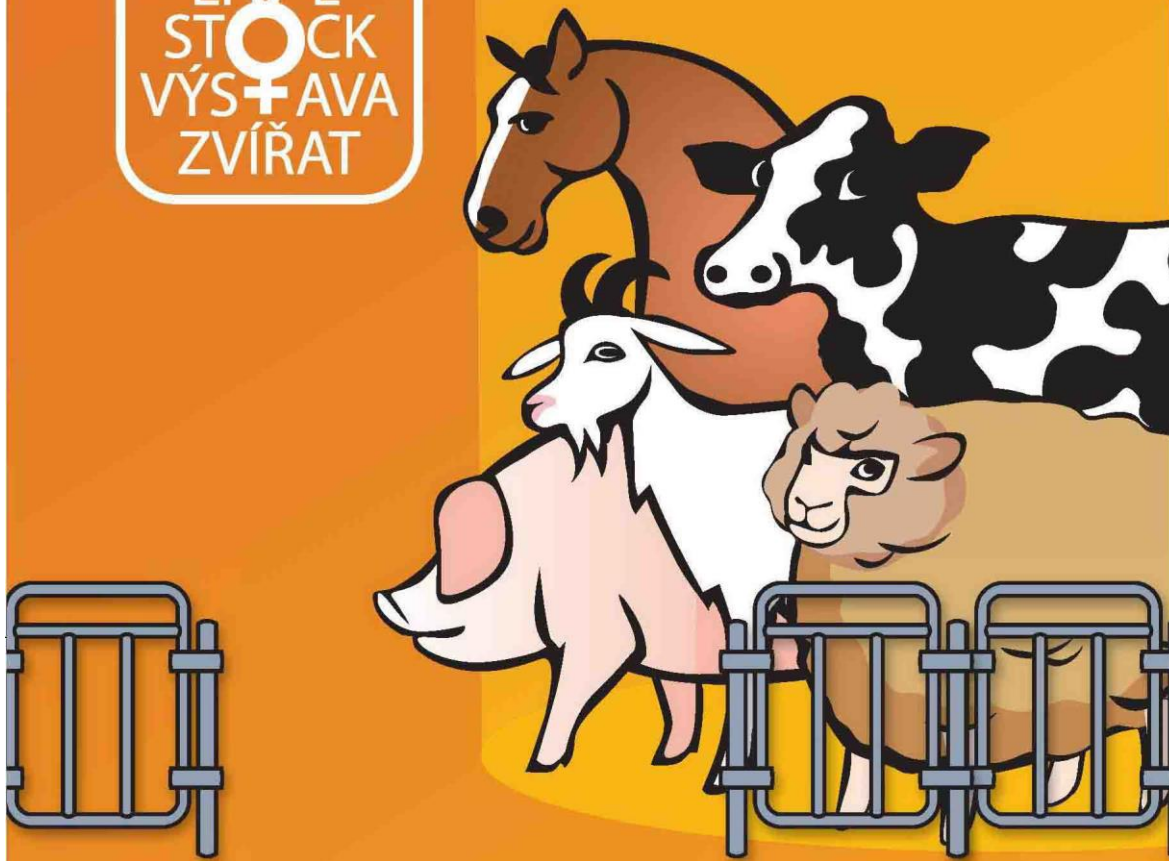

**NÁRODNÍ VÝSTAVA HOSPODÁŘSKÝCH
ZVÍŘAT A ZEMĚDĚLSKÉ TECHNIKY**
25.–28.6.2015 BRNO – VÝSTAVIŠTĚ

Souběžně konané akce:



PROPET

www.vystavazvirat.cz



Central
European
Exhibition
Centre

BVV



**Veletřhy
Brno**