

# KATALOG ZÁKLADNÍHO VÝBĚRU

dne 17.6.2015

OPB Benešov

začátek cca 09,00 hod.

Č. k.	Číslo býčka	OTEC st.reg.	DATUM NAROZENÍ	PLEM.	PŘÍRUSTEK (g)				CH O V A T E L	
					test	RPH	živ.	RPH		
1	782909	032 CZ	ZSI 859	17.03.14	S100	1450	91	1389	94	Zelený Jiří, Drouhaveč
2	764699	032 CZ	ZSI 706	01.04.14	S100	1800	114	1552	116	Moulis Pavel, Milínov
3	673695	071 CZ	PMS 384	02.04.14	S100	1758	100	1608	101	Reinold Manfred, St. Červená Voda
4	571012	041 CZ	PMS 346	04.04.14	S100	1683	95	1546	97	Bartoň František, Ležnice
5	796320	032 CZ	PMS 474	08.04.14	S100	1983	107	1593	111	Streerová Alena, Drslavice
6	889185	061 CZ	ZSI 821	09.04.14	S100	2258	112	1699	106	Agrochyt s.r.o. Mohelno
7	571014	041 CZ	ZMS 042	12.04.14	S100	1533	102	1461	103	Bartoň František, Ležnice
8	673696	071 CZ	PMS 384	14.04.14	S100	1683	99	1394	96	Reinold Manfred, St. Červená Voda
9	673697	071 CZ	ZSI 817	14.04.14	S100	2058	118	1829	122	Reinold Manfred, St. Červená Voda
10	571018	041 CZ	ZMS 042	17.04.14	S100	1900	110	1651	110	Bartoň František, Ležnice
11	668259	081 CZ	ZSI 842	19.04.14	S100	1900	111	1439	114	Ševčík Jiří, Jerlochovice
12	668260	081 CZ	ZSI 842	19.04.14	S100	1833	107	1454	109	Ševčík Jiří, Jerlochovice
13	787367	032 CZ	ZSI 571	23.04.14	S100	2125	116	1623	114	Statek Kašperské Hory s.r.o.
14	756142	021 CZ	ZSI 713	27.04.14	S100	1941	105	1501	103	ZD Krásná Hora n.Vlt., a.s.
15	787373	032 CZ	ZSI 571	08.05.14	S100	1633	99	1479	104	Statek Kašperské Hory s.r.o.
16	571025	041 CZ	ZMS 042	04.06.14	S100	2100	120	1892	121	Bartoň František, Ležnice
17	801145	032 CZ	ZTI 643	02.04.14	T100	1633	89	1478	90	Seidel A, Ing., Dvůr Orlov
18	801148	032 CZ	ZTI 643	07.04.14	T100	1441	84	1443	85	Seidel A, Ing., Dvůr Orlov
19	624553	062 CZ	ZTI 720	08.04.14	T100	1575	88	1517	91	ZD Skály Benešov, družstvo
20	761509	021 CZ	ZIT 095	09.04.14	T100	1608	89	1477	94	Chov Charolais spol.s.r.o., Slabce
21	801151	032 CZ	ZTI 643	19.04.14	T100	1691	81	1476	88	Seidel A, Ing., Dvůr Orlov
22	653393	081 CZ	ZTI 646	30.04.14	T100	2000	111	1647	106	Rýdel Vlastimil, Hodslavice
23	632592	081 CZ	ZIT 159	02.05.14	T100	1925	103	1557	101	Tkáčová Lucie, Petřvaldík
24	797522	032 CZ	ZTI 914	02.05.14	T100	1908	101	1674	104	Lacina Jiří, Dlouhé Hradiště
25	797523	032 CZ	ZTI 914	04.05.14	T100	1850	101	1615	100	Lacina Jiří, Dlouhé Hradiště
26	592410	051 CZ	ZIT 151	20.05.14	T100	2000	109	1579	105	Farma Peklo s.r.o.
27	624548	062 CZ	ZTI 949	05.06.14	T100	1641	98	1631	99	ZD Skály Benešov, družstvo
28	669453	081 CZ	ZTI 545	20.06.14	T100	2108	110	1567	103	Tkáčová Lucie, Petřvaldík
29	624565	062 CZ	ZTI 949	27.06.14	T100	1666	97	1345	96	ZD Skály Benešov, družstvo
30	844041	031 CZ	ZLI 926	17.01.14	Y100	1616	97	1295	95	PLEMCHOV Strašice, a.s.
31	648393	081 CZ	ZLM 137	09.04.14	Y100	1725	108	1455	117	Bystrianská Jana, Melč
32	648394	081 CZ	ZLM 137	15.04.14	Y100	1858	110	1390	116	Bystrianská Jana, Melč
33	668703	081 CZ	ZLM 137	18.04.14	Y100	1633	104	1358	110	Bystrianská Jana, Melč
34	668704	081 CZ	ZLM 057	01.05.14	Y100	1866	115	1514	116	Bystrianská Jana, Melč
35	668705	081 CZ	ZLM 137	04.05.14	Y100	2008	115	1536	125	Bystrianská Jana, Melč
36	668707	081 CZ	ZLI 665	12.05.14	Y100	1350	85	1245	91	Bystrianská Jana, Melč
37	651220	081 CZ	ZLM 098	30.05.14	Y100	1883	117	1542	114	Mikulenková Miluše, Životice u NJ.
38	668423	081 CZ	ZLM 098	13.06.14	Y100	1633	105	1308	101	Mikulenková Miluše, Životice u NJ.
39	729020	021 CZ	ZBA 731	13.04.14	Q100	1641	106	1375	104	ZD Krásná Hora n.Vlt., a.s.
40	623234	072 CZ	ZPI 478	09.05.14	P100	1375	96	1290	96	Mikšík Jiří, Mikulůvka
41	623235	072 CZ	ZPI 478	27.05.14	P100	1616	103	1501	105	Mikšík Jiří, Mikulůvka
42	611830	072 CZ	ZAA 728	04.04.14	G100	1900	107	1365	109	POLMER s.r.o. Vizovice
43	856836	031 CZ	PAA 019	18.04.14	G100	1491	91	1330	95	Kubata Zdeněk, Vrábče
44	624992	072 CZ	ZAA 728	31.05.14	G100	1925	110	1622	111	POLMER s.r.o. Vizovice

## Býci vyřazení před základním výběrem

Č. k.	Číslo býčka	OTEC st.reg.	Datum narození	Plem. VT	Body  HM	CHOVATEL	Důvod vyřazení	
								45
46	571013	041 CZ	PMS 346	09.04.14	S100	8   10	Bartoň František, Ležnice	před ZV-chovatel

Plemenné hodnoty uvedené v katalogu jsou spočítány k 31.3.2015

<i>Den</i>	<i>Datum</i>	<i>Začátek *</i>	<i>OPB , chovatel</i>	<i>Ks</i>	<i>Plemena</i>	<i>Dražba</i>
Pondělí	15.6.2015	9,00	<i>OPB Kundratice</i>	10	AA,CH,LI,MS	<i>hodinu po skončení ZV</i>
		11,00	<i>Zatloukal Jan, Velké Dvorce</i>	7	CH,MS	x
		13,30	<i>Chlupáčková Hana, Ing., Ležnice</i>	3	MS	x
		14,00	<i>Bartoň František, Ležnice</i>	2	MS	x
		16,00	<i>Černý Josef Ing., Raková</i>	1	CH	x
		17,00	<i>Nováková Hana, Sírá</i>	2	CH	x
Úterý	16.6.2015	9,00	<i>OPB Osík</i>	42	AA,BA,HE,CH,LI,MS	<i>hodinu po skončení ZV</i>
		16,00	<i>Mimra Pavel, Mgr., Slatina</i>	2	MS	x
		17,00	<i>Novotný Martin, Doly</i>	1	LI	x
Středa	17.6.2015	9,00	<i>OPB Benešov</i>	44	AA,BA,CH,LI,MS,PI	<i>hodinu po skončení ZV</i>
		16,00	<i>Kaletová Dana, Karpentná</i>	1	MS	x
		17,00	<i>VFU Brno ŠZP Nový Jičín</i>	5	LI	x
		18,00	<i>Ševčík Jiří, Jerlochovice</i>	3	MS	x
		18,30	<i>Družstvo Velký Újezd</i>	1	CH	x
Čtvrtek	18.6.2015	9,00	<i>OPB Cunkov</i>	56	AA,BA,HE,CH,LI,MS,PP	<i>hodinu po skončení ZV</i>
		13,00	<i>Farma Kozák, s.r.o.</i>	1	BA	x
		16,00	<i>Bursík Lubor., Křenovičky</i>	2	CH	x
		17,00	<i>Bouda Petr ing., Voděrádky</i>	1	CH	x
		18,00	<i>Převrátil Jiří, Ing., Vacíkov</i>	1	CH	x
Pátek	19.6.2015	9,00	<i>ZD Brloh</i>	23	AA	x
		12,00	<i>Vondrušková Věra, Protivec</i>	1	SA	x
		13,00	<i>Lepša Vladimír, Pěčín</i>	10	AA,MS	x
		15,00	<i>Farka Martin, Todně</i>	3	LI	x
		17,00	<i>Opekar Jan, Chodeč</i>	3	AA	x
Sobota	20.6.2015	9,00	<i>Hatlák Vlastimil, Meziboří</i>	1	CH	x
		10,00	<i>Statek Mitrov, a.s.</i>	4	AA	x
		12,00	<i>Jaroš Zdeněk, Rosička</i>	1	PI	x
		13,00	<i>Hrtús Miroslav, Mírovka</i>	2	BA	x
		13,30	<i>ZD Pozovice</i>	3	CH	x
		16,30	<i>Dvořák Josef, ing., Telecí</i>	2	AA	x
Neděle	21.6.2015	9,00	<i>Zemědělská a.s. Výšina</i>	1	LI	x
		10,30	<i>Lainka Bernard, SZ, farma Zdoňov</i>	1	MS	x
		13,30	<i>Farma Kaliště s.r.o. Č.Libchavy</i>	8	LI	x
		16,00	<i>Fišar Filip, Lhotka</i>	1	LI	x
Pondělí	22.6.2015	9,00	<i>Liponova a.s., Lipoltice</i>	2	CH	x
		12,00	<i>Montážně obchodní firma s.r.o., B.Mlýn</i>	13	LI,UU,PP	x
		15,00	<i>Rozsévač Oldřich, Chýst'</i>	1	BM	x
Úterý	23.6.2015	13,00	<i>Dolňácko a.s.Hluk</i>	2	BA	x
24.6. - 28.6.2015		<b>Národní výstava hospodářských zvířat Brno 205</b>				
Úterý	30.6.2015	9,00	<i>Marek Petr, Častonín</i>	2	GS	x
		10,00	<i>Habr František ml., SZ, Bářovice</i>	3	MS	x
		11,00	<i>Týma Oldřich, Ing., Dolní Němčice</i>	1	AA	x
		12,00	<i>Klusáček Stanislav, Suchdol nad Lužnicí</i>	1	LI	x
		13,00	<i>Tájek Jaroslav, Zvíkov</i>	3	CH	x
		14,00	<i>Farma Besednice s.r.o.</i>	4	LI	x
		16,00	<i>IMOPA, a.s.Olbramovice</i>	2	BA,PP	x

<i>Den</i>	<i>Datum</i>	<i>Začátek *</i>	<i>OPB , chovatel</i>	<i>Ks</i>	<i>Plemena</i>	<i>Dražba</i>
Středa	1.7.2015	9,00	<i>PRIMA AGRIPPT a.s.</i>	1	CH	x
		9,30	<i>Hodina František, Ing., Záblatí</i>	3	MS, LI	x
		10,30	<i>Černěveský Háj s.r.o.</i>	3	LI	x
		12,00	<i>Maletická farma s.r.o.</i>	5	CH, LI	x
		14,00	<i>Diviš Miroslav, Láz</i>	4	MS, LI	x
Úterý	7.7.2015	9,00	<i>ZD Agroholding Bernartice</i>	3	PI	x
Středa	8.7.2015	9,00	<i>Měcholupská zemědělská a.s.</i>	5	CH, MS	x
		10,00	<i>Nejdl Martin, Kvaslice</i>	4	AA	x
		11,30	<i>Kubík Dušan, Třebčice</i>	1	HE	x
		14,00	<i>Karpenková Natalija, Dubský Mlýn</i>	5	BA	x
		16,00	<i>Dvorská Pavlína, Teplá</i>	1	CH	x
		17,00	<i>Vaňousek Vladimír, farma Javorná</i>	1	SA	x
		18,00	<i>Sůra Richard, Rájov</i>	2	SA	x
Čtvrtek	9.7.2015	9,00	<i>Nečtinská zemědělská a.s.</i>	3	LI	x
		11,00	<i>Zemědělská společnost Blšany</i>	2	MS	x
		13,00	<i>Družstvo vlastníků Libeň - Vtelno</i>	1	CH	x
		14,00	<i>Šťastný Antonín, SZ, Vědllice</i>	14	BA	x
		17,00	<i>Šimáček Luděk, Radčice</i>	3	GS	x
		18,00	<i>Hodbod' Gustav, Libštát</i>	1	GS	x



## Vysvětlivky ke zkratkám ve jménech v katalogu :

ET	- býček narozen po embryotrasferu
RED	- zbarvení red angus
P,V	- bezrohý / volný roh - heterozygot (MS,CH,LI,BA)
PP	- bezrohý – homozygot stanoven testem DNA (MS,CH,LI,BA)
R	- rohatý (MS)
+/+	- homozygot s alelami způsobujícími běžné osvalení (GS)
+ /MH	- heterozygot s jednou alelou podmiňující dvojí osvalení (GS)
MH/MH	- homozygot - obě alely podmiňující dvojí osvalení (GS – oddíl „B“ PK )

### U matek plemene BA

Třída	Výška kříž (cm)	Hmotnost (kg)	RPH přímý efekt	RPH mat. efekt	RPH osvalení
SE	147 a více	800 a více	105 a vic	103 a vic	103 a vic
EC	147 a více	800 a více	105 a vic	pod 103	103 a vic
EM	147 a více	800 a více	pod 105	103 a vic	pod 103
CM	pod 147	pod 800	105 a vic	103 a vic	103 a vic
C1	pod 147	pod 800	105 a vic	pod 103	103 a vic
M1	pod 147	pod 800	pod 105	103 a vic	pod 103

### Popisky grafu úrovně plemenných hodnot

Jednotlivé plemenné hodnoty jsou rozděleny do pásem na základě výpočtu kvantilu normálního rozložení, které udávají, jak si konkrétní jedinec stojí v porovnání s průměrem populace plemenných býčků odchovaných v období 2010 - 2015.

pásma	Pozice býka v rámci populace	zkratka	Popis údaje v grafu
10	býk patří hodnotou RPH do 10 % nejlepších býků v daném ukazateli	<i>RphT</i>	RPH pro přírůstek v testu
9	býk patří hodnotou RPH do 20 % nejlepších býků v daném ukazateli	<i>RphN</i>	RPH pro životní přírůstek
8	býk patří hodnotou RPH do 30 % nejlepších býků v daném ukazateli	<i>RpPP</i>	RPH pro přímý efekt porody
7	býk patří hodnotou RPH do 40 % nejlepších býků v daném ukazateli	<i>RpRU</i>	RPH pro přímý efekt růst
6	býk patří hodnotou RPH do 50 % nejlepších býků v daném ukazateli	<i>MatPP</i>	RPH pro maternální efekt porody
5	býk patří hodnotou RPH do průměru býků v daném ukazateli	<i>MatRU</i>	RPH pro maternální efekt růst
4	býk patří hodnotou RPH do 60 % nejlepších býků v daném ukazateli	<i>phTR</i>	RPH pro lineární hodnocení těl. rámce
3	býk patří hodnotou RPH do 70 % nejlepších býků v daném ukazateli	<i>phKT</i>	RPH pro lineární hodnocení kap. těla
2	býk patří hodnotou RPH do 80 % nejlepších býků v daném ukazateli	<i>phOS</i>	RPH pro lineární hodnocení osvalení
1	býk patří hodnotou RPH do 90 % nejlepších býků v daném ukazateli	<i>phUT</i>	RPH pro lineární hodnocení užit. typ

### Hlavní selekční kritéria pro výběr do plemnitby na OPB a odchovu u chovatele

Hlavním selekčním kritériem bude pouze lineární hodnocení při základním výběru.

#### Důvody vyřazení před základním výběrem

- hodnocení tělesného rámce (1,2,3 body dle parametrů daného plemene)
- hodnocení bodů za hmotnost v 365 dnech (1,2,3 body dle parametrů daného plemene)
- nepředvedení býka k základnímu výběru na ohlávce nebo na vodící tyči
- na základě rozhodnutí majitele býka o jeho vyřazení
- zdravotní důvody (displazie varlat, apod.)

#### Důvody vyřazení při základním výběrem

- hodnocení délky těla (1,2,3 body dle parametrů daného plemene)
- hodnocení ukazatelů kapacity těla (1,2,3 body dle parametrů daného plemene)
- hodnocení ukazatelů osvalení (1,2,3 body dle parametrů daného plemene)
- hodnocení užitkové typu (1,2,3 body dle parametrů daného plemene)
- závažné vady exteriéru při základním výběru
- neodpovídající funkčnost končetin při základním výběru
- zdravotní důvody (displazie varlat, apod.)

## Reklamační řád pro základní výběry býků

Majitel odchovávaného býčka má právo podat reklamaci proti rozhodnutí výběrové komise (ČSCHMS). Tato reklamační může mít písemnou nebo ústní formu. Po skončení základního výběru býků vyzve předseda výběrové komise k podání případných protestů (reklamací). Reklamační se podává nejpozději do 60-ti minut od výzvy předsedy výběrové komise. Reklamační se podává předsedovi výběrové komise. Jménem majitele býka může jednat také zástupce OPB. Po vznesení reklamační následuje nové předvedení býka. Reklamační je podmíněna složením nevratné kauce 1000 Kč, přičemž polovina z této částky je určena pro provozovatele OPB a polovina pro ČSCHMS. Tato kauce musí být složena okamžitě v hotovosti v době podání reklamační předsedovi výběrové komise.

V případě shodného verdiktu výběrové komise a majitele býka je platný tento shodný verdikt.

V případě neshody mezi verdiktem výběrové komise a majitelem býka bude proveden nový základní výběr. Provedení nového základního výběru je podmíněno složením kauce 5000 Kč za každého reklamovaného býka. Kauce se skládá na účet ČSCHMS nejpozději do 10-ti kalendářních dnů ode dne provedení základního výběru. V případě, že nebudou peníze připsány na účet v daném termínu, platí původní verdikt výběrové komise a reklamační se dále neřeší. Nový základní výběr se uskuteční do 30-ti dnů od sporného výběru na místě, kde byla podána reklamační, pokud se obě strany nedohodnou jinak. Většinové složení komise nesmí být totožné se složením komise, která vynesla sporný verdikt. O složení komise rozhoduje ČSCHMS po dohodě s příslušným chovatelským klubem a Radou PK daného plemene. O závěru nového základního výběru je sepsán nový výběrový protokol. Proti tomuto rozhodnutí se již nelze dále odvolat. V případě, že je potvrzeno původní rozhodnutí výběrové komise, propadá kauce ve prospěch ČSCHMS, v opačném případě se vrací majiteli býka do 10-ti kalendářních dní od provedení nového základního výběru. Náklady spojené s novým základním výběrem nese strana, která při svém rozhodnutí či jednání nebyla v právu.

V každém případě se o reklamaci vede písemný zápis. Rozhodnutí výběrové komise se váže ke konkrétnímu zvířeti v konkrétním čase a není možno se na něj odvolávat v případných následných sporech. Schváleno výborem ČSCHMS dne 21.3.2006 v Hradištku pod Medníkem, změny schváleny VČS dne 6.9.2007.



<b>Sekretariát:</b> ČSCHMS Praha Těšnov 17 11705 Praha 1 Mobil : +420 724 007 860 Telefon : +420 221 812 865 E-mail : <a href="mailto:info@cschms.cz">info@cschms.cz</a>	<b>Ředitel PK</b> <i>Kopecký Jan</i> Osík 201 569 67 Osík u Litomyšle Mobil : +420 724 007 862 Telefon : +420 461 612 809 E-mail : <a href="mailto:kopeccky@cschms.cz">kopeccky@cschms.cz</a>	<b>Adresa PK</b> <i>Stará Anna</i> Osvoboditelů 35/9 410 02 Lovosice Mobil : +420 724 073 641 E-mail : <a href="mailto:stara@cschms.cz">stara@cschms.cz</a>
---	--	---

**Býk odročen z II. turnusu**

Číslo : **782909 032 CZ ALIK Z DROUHAVČE P** Číslo katalogu 1  
 Dat.nar. : 17.03.2014 Plemeno : S100 Masný simentál  
 Chovatel : Zelený Jiří, Drouhaveč  
 Majitel : Jihočeský chovatel a.s.Č.Budějovice

OOO 268 239 LINDE PERY P 25171-01113  
 OO ZSI 286 LAMHOJ SUPERY P 70514-00150  
 MOO 7051400028 DK LAMHOJ LILJE 70514-00028

**Otec ZSI 859 TLOUŠŤ VODŇANSKÝ P 145000701561031**  
 OMO ZSI 188 VINGEGAARD ROCKY P 41524-00877  
 MO 41077 931 CZ P 145000041077931  
 MMO 23516 267 CZ MS BCM STAR 63D P PG368350

OOM ZSI 065 FAN ET 069617000854  
 OM SIP 160 CHLUM P 092381010871  
 MOM 75527 341 CZ BCM MS PREMIUM 3C PG360106

**Matka 138539 932 CZ P 045000138539932**  
 OMM 265 284 BCM PREMIUM 9A PG238839  
 MM 6319 617 CZ MS BCM PREMIUM 15D P G368340  
 MMM 5563 617 CZ MISS BCM 49B G294073

Vl.užit:nar: 30 kg ve 120d: 192 kg ve 210d: 307 kg v 365d: 533 kg / kříž: 140 cm  
 Přírustek v testu : 1450 g / 91 přírustek od narození: 1389 g / 94 šourek 35 cm  
 Věk při ZV 457 dní aktuálně k 23.05.15 hmotnost: 630 kg výška v kříži: 145 cm

PLEMENNÉ HODNOTY										LINEARNÍ HODNOCENÍ						
	pp	ru	pp	ru	TR	KT	OS	UT		Hmot	kříž	TR	KT	OS	UT	CE
BÝK	PE	101	99	ME	91	101	103	85	83	87						
MATKA	PE	105	101	ME	101	100	109	86	82	87	674	146	22	22	18	7 69
Otec	PE	93	107	ME	82	102	107	96	94	99	744	147	25	19	18	7 69

HODNOCEN: TR 9 / / 7 KT / / OS / / UT Výsledek:

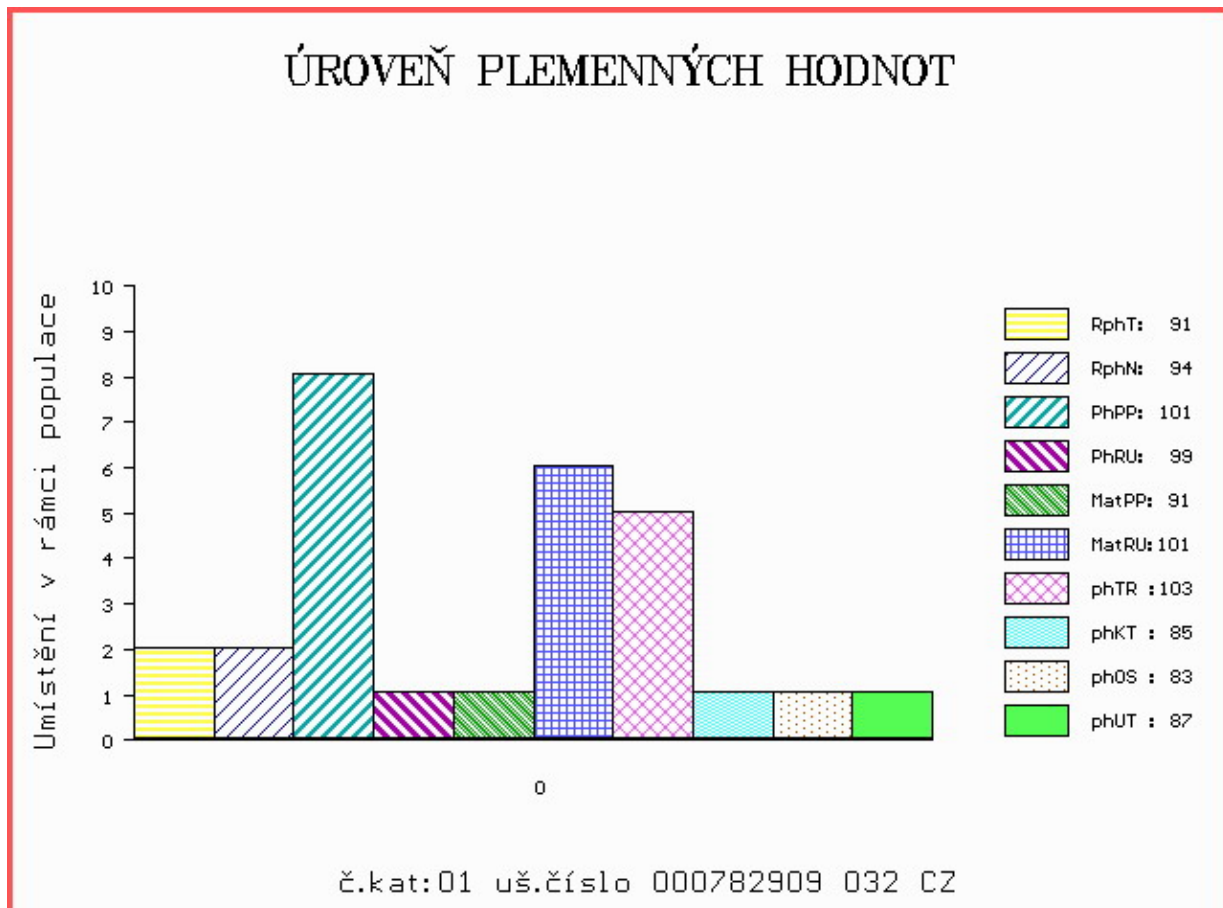

Číslo : **764699 032 CZ AGAR FM R** Číslo katalogu 2  
 Dat.nar. : 01.04.2014 Plemeno : S100 Masný simentál  
 Chovatel : Moulis Pavel, Milínov  
 Majitel : Jihočeský chovatel a.s.Č.Budějovice

OOO 290 098 GS MAX 227 007 562  
 OO ZSI 400 HEDETOFT UNITED P 80185-00096  
 MOO 8018500057 DK HEDETOFT PATRICIA P 80185-00057

**OTEC ZSI 706 VINGEGAARD EXCELSIOR P 41524-01311**  
 OMO 269 776 VINGEGAARD POWERBOY P 41524-00784  
 MO 4152400920 DK VINGEGAARD SAVANA P 41524-00920  
 MMO 4152400633 DK VINGEGAARD MON CHERI P 41524-00633

OOM ZSI 046 FREDLUND INDIANER V 61717-0122  
 OM SIP 384 KRAUL R 037487107196  
 MOM 2690 617 CZ P 1448966

**MATKA 247044 932 CZ R 421000247044932**  
 OMM ZSI 167 BOVET IGLU P 069591115645  
 MM 111660 942 CZ P 061000111660942  
 MMM 108275 507 CZ P 140507108275

Vl.užit:nar: **45** kg ve 120d: **181** kg ve 210d: **315** kg v 365d: **586** kg / kříž: **140** cm  
 Přírustek v testu : **1800 g / 114** přírustek od narození: **1552 g / 116** šourek **39** cm  
 Věk při ZV **442** dní aktuálně k 23.05.15 hmotnost: **692** kg výška v kříži: **142** cm

**PLEMENNÉ HODNOTY**

**LINEARNÍ HODNOCENÍ**

	pp	ru	pp	ru	TR	KT	OS	UT	Hmot	kříž	TR	KT	OS	UT	CE		
BÝK	PE	98	113	ME	110	98	101	102	103	103							
MATKA	PE	109	105	ME	116	110	91	100	103	100	602 /	142	20	16	16	5	57
OTEC	PE	80	128	ME	106	85	115	110	109	111	647 /	139	27	24	22	8	81

HODNOCEN: TR 8 / / 9 KT / / OS / / UT Výsledek:

**ÚROVEŇ PLEMENNÝCH HODNOT**

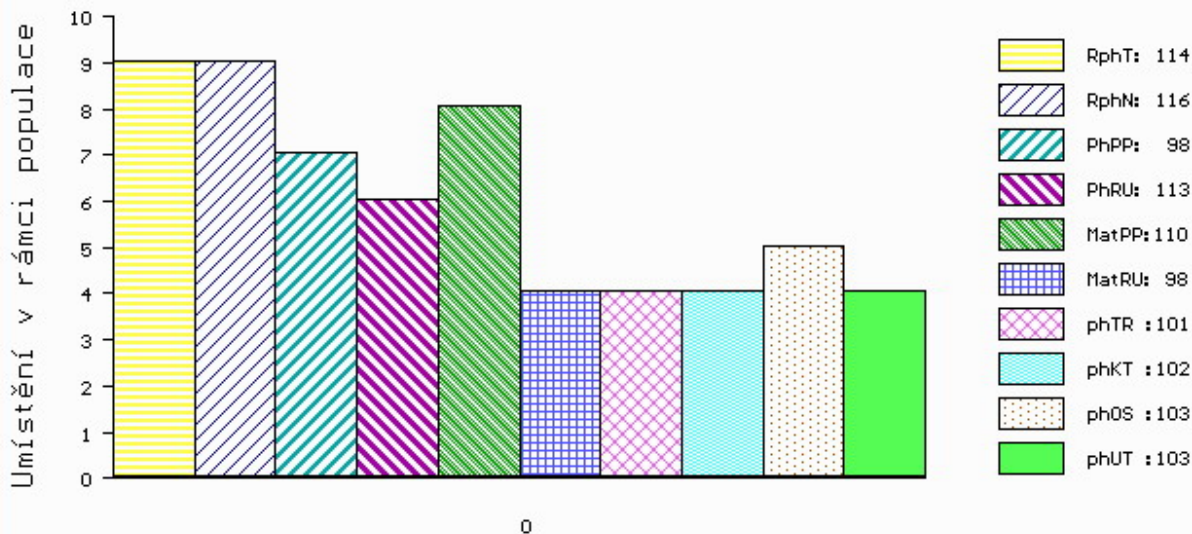

č.kat:02 uš.číslo 000764699 032 CZ



Číslo : **673695 071 CZ ACHIL Z NOVÉ VODY PP** Číslo katalogu 3  
 Dat.nar. : 02.04.2014 Plemeno : S100 Masný simentál  
 Chovatel : Reinold Manfred, Stará Červená Voda  
 Majitel : Reinold Manfred, Stará Červená Voda

OOO 268 504 STACHUS V 09.321 15586  
 OO BJ 185 STEINADLER PP 09.376 31910  
 MOO 932115555 DE HITZE 115 P 09.321 15555

**OTEC PMS 384 UFO Z NOVÉ VODY PP 429000619405071**

OMO ZSI 713 VINGEGAARD COLUMBUS PP 41524-01197  
 MO 4152401288 DK VINGEGAARD EURIDIKE PP 41524-01288  
 MMO 4152401186 DK VINGEGAARD BONNI ET PP 41524-01186

OOM 266 659 236 AMAT AV MATBERGA 90411  
 OM ZSI 367 HESTEHAVEN AXEL P 107267-00036  
 MOM 1736100088 DK 17361-00088

**MATKA 146701 972 CZ P 060000146701972**

OMM ZSI 216 SERUP SINATRA P 41318-00501  
 MM 106738 972 CZ P 060000106738972  
 MMM 116607 611 CZ V 060000116607611

Vl.užit:nar: **42** kg ve 120d: **245** kg ve 210d: **407** kg v 365d: **588** kg / kříž: **137** cm  
 Přírustek v testu : **1758 g / 100** přírustek od narození: **1608 g / 101** šourek **37** cm  
 Věk při ZV **441** dní aktuálně k 23.05.15 hmotnost: **711** kg výška v kříži: **143** cm

**PLEMENNÉ HODNOTY**

**LINEARNÍ HODNOCENÍ**

	pp	ru	pp	ru	TR	KT	OS	UT	Hmot	kříž	TR	KT	OS	UT	CE
BÝK PE	94	111	ME	100	106	113	115	113	116						
MATKA PE	94	108	ME	102	109	92	98	99	100	742 /	142	23	21	20	7 71
OTEC PE	95	117	ME	97	104	115	109	106	109	698 /	146	27	18	18	6 69

HODNOCEN: TR 8 / / 9 KT / / OS / / UT Výsledek:

**ÚROVEŇ PLEMENNÝCH HODNOT**

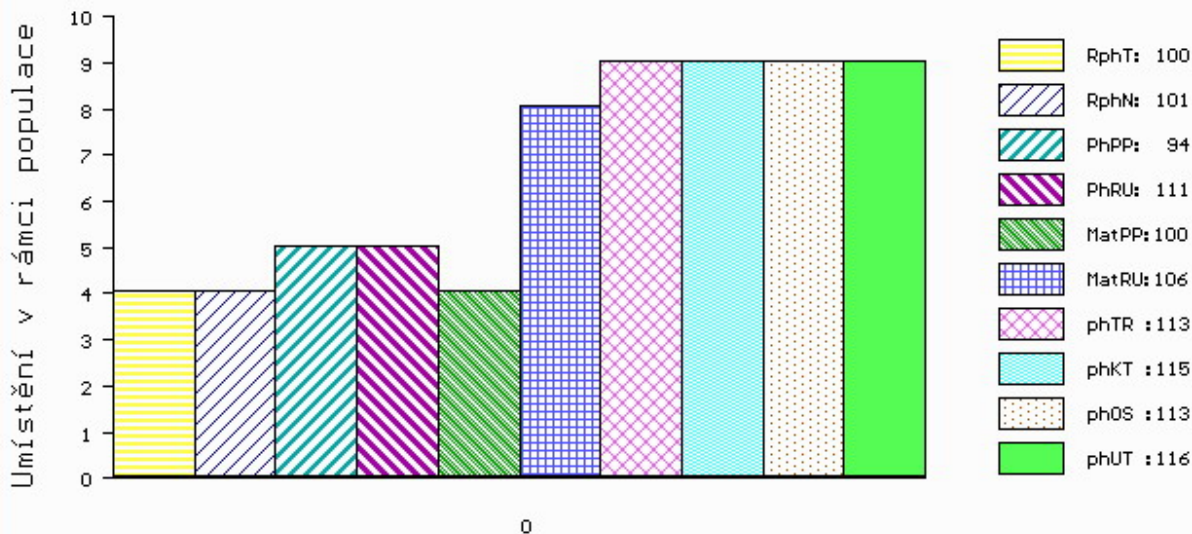

č.kat:03 uš.číslo 000673695 071 CZ



Číslo : **571012 041 CZ ADEPT Z LEŽNICE P** Číslo katalogu 4  
 Dat.nar. : 04.04.2014 Plemeno : S100 Masný simentál  
 Chovatel : Bartoň František, Ležnice  
 Majitel : Bartoň František, Ležnice

OOO 268 240 SERUP REGENT P 41318-00491  
 OO ZSI 495 HEDETOFT VITO PP 51546-02044  
 MOO 5154601685 DK VIKINGHOLM PIA 51546-01685

**OTEC PMS 346 UWE LEŽNICKÝ P 400000535817041**

OMO ZSI 106 HELD P 14.008 67735  
 MO 818 942 CZ LADY Z PODLESÍ P 061000000818942  
 MMO 110752 207 CZ POL SIM CHLOUBA P 145207110752

OOM 265 989 RICHWOOD BRUNO 809G P391601  
 OM 267 839 SULTAN P 13.015 55810  
 MOM 1300275882 DE P 13.002 75882

**MATKA 1302340260 DE PERLE 13.023 40260**

OMM 267 840 PILATUS P 22.081 09197  
 MM 1300204722 DE 13.002 04722  
 MMM 1300275881 DE 13.002 75881

Vl.užit:nar: 38 kg ve 120d: 204 kg ve 210d: 364 kg v 365d: 597 kg / kříž: 133 cm  
 Přírustek v testu : 1683 g / 95 přírustek od narození: 1546 g / 97 šourek 38 cm  
 Věk při ZV 439 dní aktuálně k 23.05.15 hmotnost: 678 kg výška v kříži: 137 cm

**PLEMENNÉ HODNOTY**

**LINEARNÍ HODNOCENÍ**

	pp	ru	pp	ru	TR	KT	OS	UT	Hmot	kříž	TR	KT	OS	UT	CE		
BÝK	PE	104	108	ME	102	107	96	111	115	111							
MATKA	PE	97	110	ME	103	117	104	109	109	109	750	147	27	22	21	7	77
OTEC	PE	87	127	ME	109	90	106	104	104	106	734	143	26	19	17	7	69

HODNOCEN: TR 5 / /10 KT / / OS / / UT Výsledek:

**ÚROVEŇ PLEMENNÝCH HODNOT**

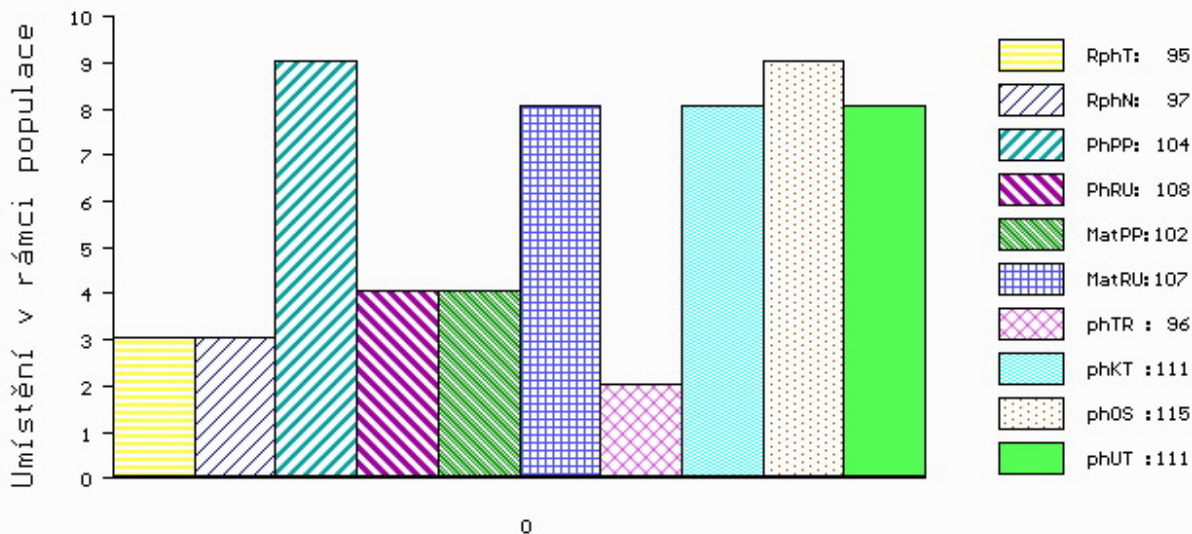

č.kat:04 uš.číslo 000571012 041 CZ

Číslo : **796320 032 CZ ALIANZ V** Číslo katalogu 5  
 Dat.nar. : 08.04.2014 Plemeno : S100 Masný simentál  
 Chovatel : Streerová Alena, Drslavice  
 Majitel : Jihočeský chovatel a.s.Č.Budějovice

OOO 265 867 MIDDELHEDE IMPULS ET 83077-00011  
 OO ZSI 637 LANGO DELFA P 17701-00994  
 MOO 1770100529 DK BROGÁRD BETTY ET P 17701-00529

**OTEC PMS 474 VÁNA Z LEŽNICE R 340000554471041**  
 OMO ZSI 369 LYKKE ANDERS P 41344-00335  
 MO 128131 941 CZ P 340000128131941  
 MMO 1302340380 DE HILLA P 13.023 40380

OOM 268 909 COHEN AV HÄGGENÄS 91366  
 OM ZSI 343 EUGEN AV RÖRUM P 92241  
 MOM 79066 SE KRONI 79066

**MATKA 240102 932 CZ P 398000240102932**  
 OMM ZSI 046 FREDLUND INDIANER V 61717-0122  
 MM 15257 932 CZ P 164000015257932  
 MMM 9501 617 CZ GABRIELA OD BÍLÉHO DOMU P 164617009501

Vl.užit:nar: 35 kg ve 120d: 226 kg ve 210d: 368 kg v 365d: 584 kg / kříž: 144 cm  
 Přírustek v testu : 1983 g / 107 přírustek od narození: 1593 g / 111 šourek 42 cm  
 Věk při ZV 435 dní aktuálně k 23.05.15 hmotnost: 688 kg výška v kříži: 147 cm

PLEMENNÉ HODNOTY										LINEARNÍ HODNOCENÍ							
	pp	ru	pp	ru	TR	KT	OS	UT		Hmot	kříž	TR	KT	OS	UT	CE	
BÝK	PE	86	118	ME	106	94	111	104	103	106							
MATKA	PE	96	108	ME	104	103	107	102	102	104	753	147	24	17	15	6	62
OTEC	PE	75	121	ME	112	88	114	103	100	105	703	146	28	22	21	8	79

HODNOCEN: TR 10 / / 9 KT / / OS / / UT Výsledek:

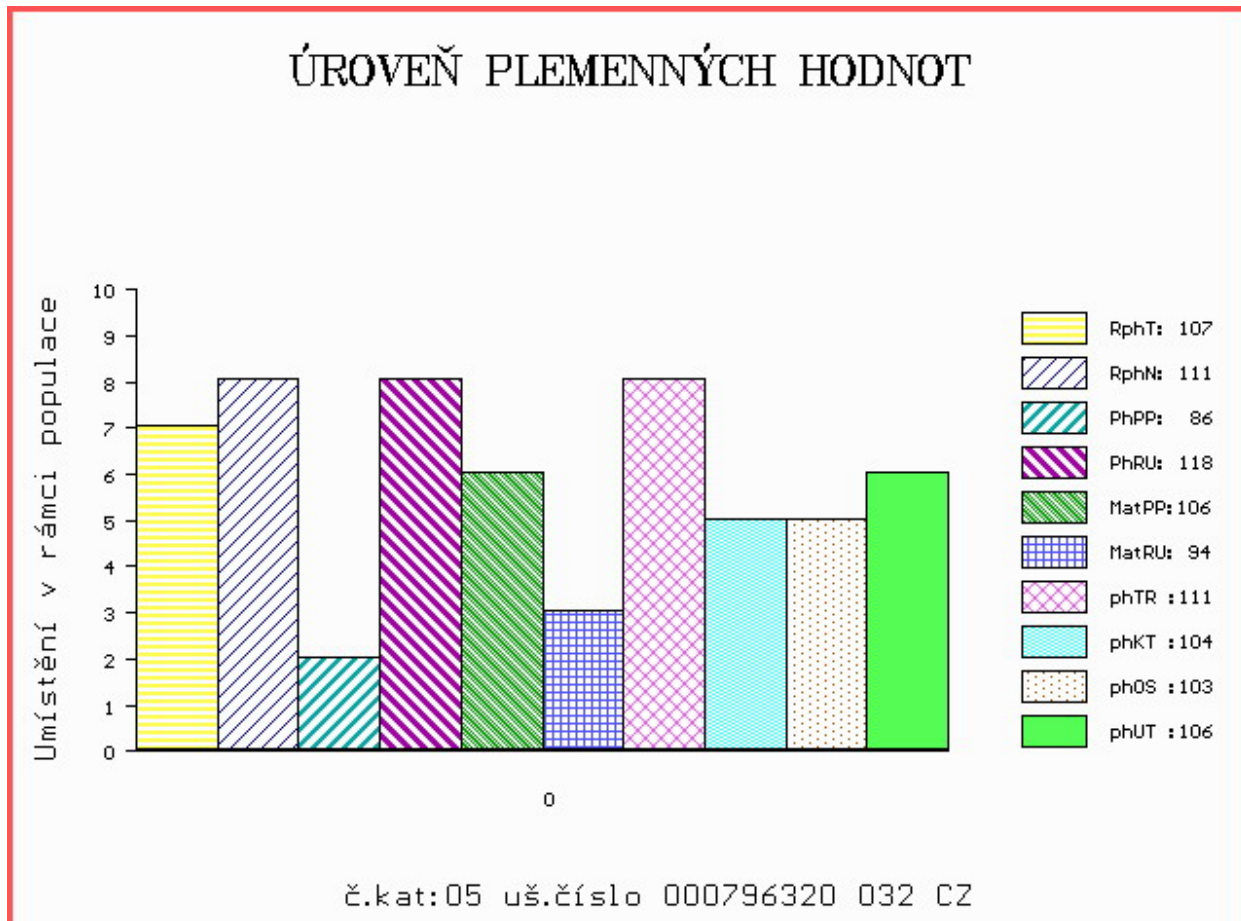

Číslo : **889185 061 CZ ANDY Z MOHELNA V** Číslo katalogu 6  
 Dat.nar. : 09.04.2014 Plemeno : S100 Masný simentál  
 Chovatel : Agrochyt s.r.o.Mohelno  
 Majitel : Agrochyt s.r.o.Mohelno

OOO 267 857 DOVEFIELDS GALLANT M045537  
 OO ZSI 283 LYKKE SIRIUS P 41344-00241  
 MOO 4134400184 DK LYKKE OPULUS ET P 41344-00184

**OTEC ZSI 821 SNAEBUM CAMPARI PP 27907-00717**  
 OMO ZSI 154 LOKKEHOLM ROLLS-ROYCE 91292-00013  
 MO 2790700686 DK SNAEBUM THEODORA P 27907-00686  
 MMO 6374700439 DK JAEGERGÁRD OHIO 63747-00439

OOM 266 999 MILNAFUA DIAMOND M035690  
 OM ZSI 246 MILNAFUA GRADUATE M045753  
 MOM 32304 UK MILNAFUA BARBIE F032304

**MATKA 380896 961 CZ EVELÍNA AGROCHYT P 392000380896961**  
 OMM SIP 302 JORDÁN VODŇANSKÝ V 145287117150  
 MM 46548 932 CZ MANKA ŠUMAVSKÁ P 158932046548  
 MMM 129161 304 CZ LUCIE ŠUMAVSKÁ P 158304129161

Vl.užit:nar: **45** kg ve 120d: **237** kg ve 210d: **331** kg v 365d: **633** kg / kříž: **141** cm  
 Přírustek v testu : **2258 g / 112** přírustek od narození: **1699 g / 106** šourek **39** cm  
 Věk při ZV **434** dní aktuálně k 23.05.15 hmotnost: **740** kg výška v kříži: **146** cm

PLEMENNÉ HODNOTY										LINEARNÍ HODNOCENÍ							
	pp	ru	pp	ru	TR	KT	OS	UT		Hmot	kříž	TR	KT	OS	UT	CE	
BÝK	PE	<b>84</b>	<b>119</b>	ME	<b>113</b>	<b>96</b>	<b>113</b>	<b>105</b>	<b>104</b>	<b>107</b>							
MATKA	PE	<b>85</b>	<b>109</b>	ME	<b>109</b>	<b>104</b>	<b>111</b>	<b>103</b>	<b>100</b>	<b>103</b>	<b>695</b>	<b>152</b>	<b>25</b>	<b>19</b>	<b>18</b>	<b>6</b>	<b>68</b>
OTEC	PE	<b>82</b>	<b>131</b>	ME	<b>117</b>	<b>89</b>	<b>117</b>	<b>116</b>	<b>116</b>	<b>118</b>	<b>0</b>	<b>0</b>	<b>0</b>	<b>0</b>	<b>0</b>	<b>0</b>	<b>0</b>

HODNOCEN: TR 10 / /10 KT / / OS / / UT Výsledek:

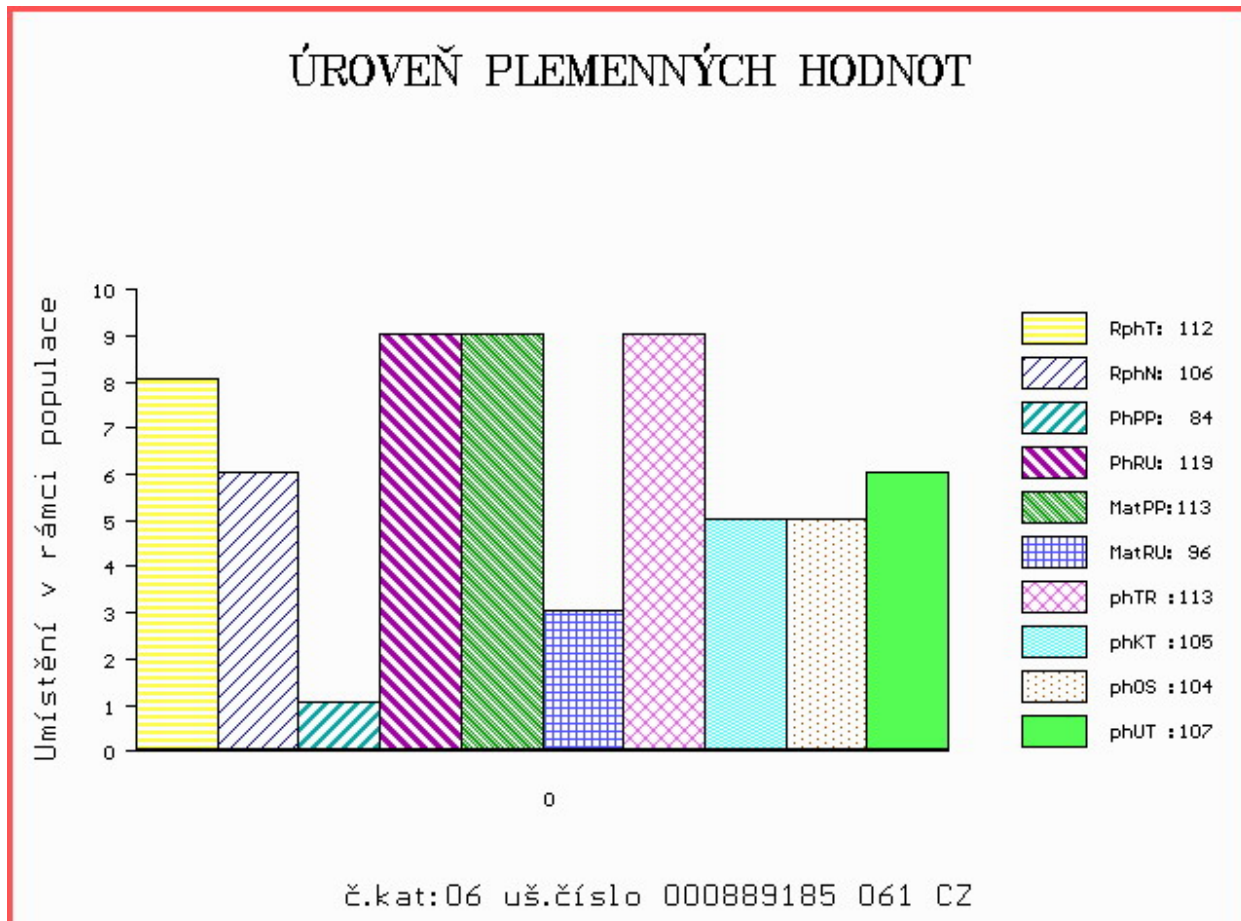

Číslo : **571014 041 CZ ALFONS Z LEŽNICE PP** Číslo katalogu 7  
 Dat.nar. : 12.04.2014 Plemeno : S100 Masný simentál  
 Chovatel : Bartoň František, Ležnice  
 Majitel : Jihočeský chovatel a.s.Č.Budějovice

OOO ZSI 829 LANGO AUGUST/ATOS PP 17701-00844  
 OO ZSI 571 JAEGERGÁRD DARLING P 63747-00578  
 MOO 6374700531 DK JAEGERGÁRD AMISTAR P 63747-00531

**OTEC ZMS 042 VIRGO ŠUMAVSKÝ P 158000709178032**  
 OMO ZSI 172 JACOBS VODŇANSKÝ V 145287117141  
 MO 177324 932 CZ P 158000177324932  
 MMO 116845 932 CZ R 158000116845932

OOM ZSI 283 LYKKE SIRIUS P 41344-00241  
 OM ZSI 369 LYKKE ANDERS P 41344-00335  
 MOM 4134400226 DK LYKKE RONJA 41344-00226

**MATKA 160191 941 CZ P 340000160191941**  
 OMM ZSI 400 HEDETOFT UNITED P 80185-00096  
 MM 123148 941 CZ P 340000123148941  
 MMM 1302340333 DE ELLENORE P 13.023 40333

Vl.užit:nar: **45** kg ve 120d: **221** kg ve 210d: **356** kg v 365d: **582** kg / kříž: **141** cm  
 Přírustek v testu : **1533 g / 102** přírustek od narození: **1461 g / 103** šourek **40** cm  
 Věk při ZV **431** dní aktuálně k 23.05.15 hmotnost: **638** kg výška v kříži: **144** cm

**PLEMENNÉ HODNOTY**

**LINEARNÍ HODNOCENÍ**

	pp	ru	pp	ru	TR	KT	OS	UT	Hmot	kříž	TR	KT	OS	UT	CE		
BÝK	PE	81	119	ME	112	100	116	116	114	116							
MATKA	PE	88	118	ME	114	105	99	108	109	109	734	150	29	21	20	8	78
OTEC	PE	85	120	ME	108	99	103	109	110	109	756	142	24	24	24	8	80

HODNOCEN: TR 9 / / 9 KT / / OS / / UT Výsledek:

**ÚROVEŇ PLEMENNÝCH HODNOT**

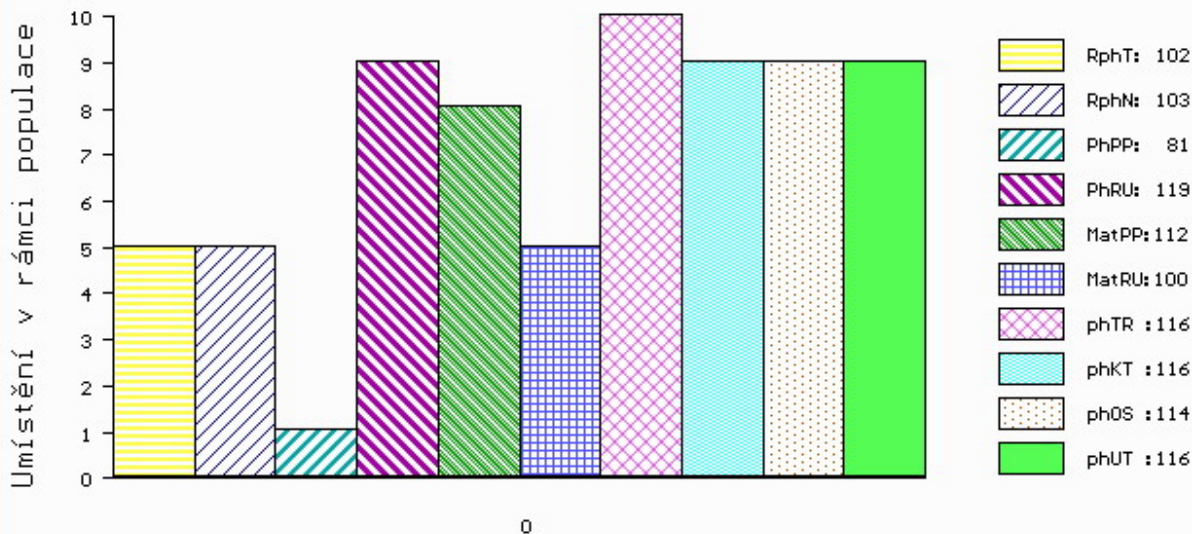

č.kat:07 uš.číslo 000571014 041 CZ



Číslo : **673696 071 CZ AGFA Z NOVÉ VODY V** Číslo katalogu 8  
 Dat.nar. : 14.04.2014 Plemeno : S100 Masný simentál  
 Chovatel : Reinold Manfred, Stará Červená Voda  
 Majitel : Reinold Manfred, Stará Červená Voda

OOO 268 504 STACHUS V 09.321 15586  
 OO BJ 185 STEINADLER PP 09.376 31910  
 MOO 932115555 DE HITZE 115 P 09.321 15555

**OTEC PMS 384 UFO Z NOVÉ VODY PP 429000619405071**

OMO ZSI 713 VINGEGAARD COLUMBUS PP 41524-01197  
 MO 4152401288 DK VINGEGAARD EURIDIKE PP 41524-01288  
 MMO 4152401186 DK VINGEGAARD BONNI ET PP 41524-01186

OOM ZSI 065 FAN ET 069617000854  
 OM ZSI 159 JEZULÁTKO P 092381026993  
 MOM 1911 617 CZ P 092617001911

**MATKA 155953 972 CZ P 060000155953972**

OMM ZSI 245 SWAY HARVEST M049975  
 MM 106720 972 CZ P 060000106720972  
 MMM 121104 611 CZ P 060000121104611

Vl.užit:nar: 40 kg ve 120d: 215 kg ve 210d: 370 kg v 365d: 508 kg / kříž: 138 cm  
 Přírustek v testu : 1683 g / 99 přírustek od narození: 1394 g / 96 šourek 38 cm  
 Věk při ZV 429 dní aktuálně k 23.05.15 hmotnost: 603 kg výška v kříži: 143 cm

**PLEMENNÉ HODNOTY**

**LINEARNÍ HODNOCENÍ**

	pp	ru	pp	ru	TR	KT	OS	UT	Hmot	kříž	TR	KT	OS	UT	CE
BÝK	PE	99	104	ME	96	102	115	104	99	103					
MATKA	PE	97	108	ME	100	99	109	101	98	101	693	146	25	20	7 72
OTEC	PE	95	117	ME	97	104	115	109	106	109	698	146	27	18	18 6 69

HODNOCEN: TR 9 / / 6 KT / / OS / / UT Výsledek:

**ÚROVEŇ PLEMENNÝCH HODNOT**

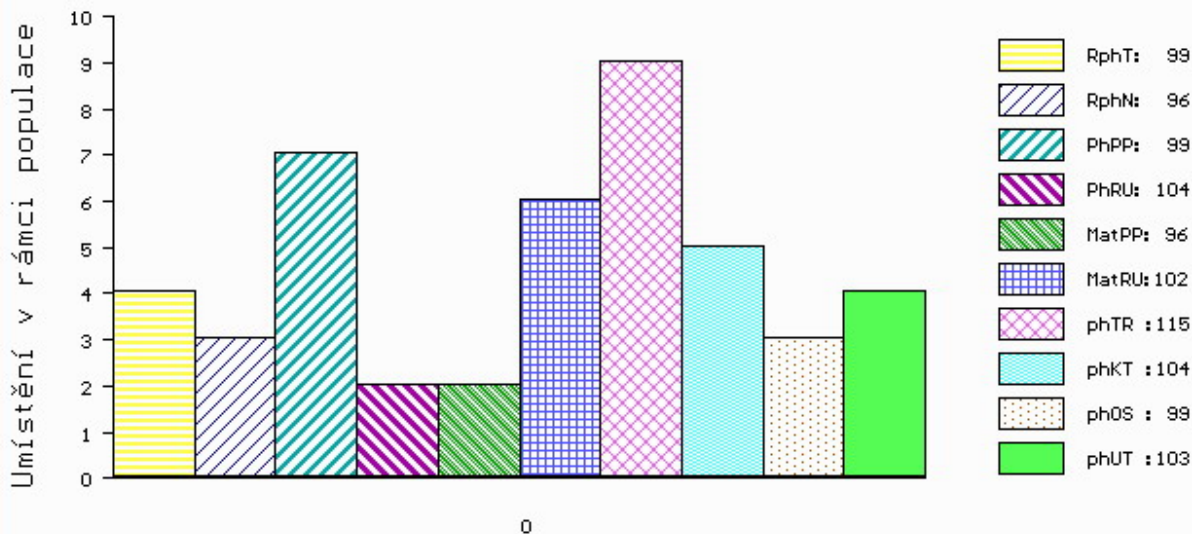

č.kat:08 uš.číslo 000673696 071 CZ

Číslo : **673697 071 CZ AIFEL Z NOVÉ VODY P** Číslo katalogu 9  
 Dat.nar. : 14.04.2014 Plemeno : S100 Masný simentál  
 Chovatel : Reinold Manfred, Stará Červená Voda  
 Majitel : Reinold Manfred, Stará Červená Voda

OOO 290 098 GS MAX 227 007 562  
 OO ZSI 400 HEDETOFT UNITED P 80185-00096  
 MOO 8018500057 DK HEDETOFT PATRICIA P 80185-00057

**OTEC ZSI 817 URSUS VOM UCHTETAL PP 15.018 18030**  
 OMO 269 753 DANNEMANN ET P 15.023 41892  
 MO 1502369887 DE HELENA VOM UCHTETAL P 15.023 69887  
 MMO 1502615068 DE HANNA VOM UCHTETAL P 15.026 15068

OOM 266 659 236 AMAT AV MATBERGA 90411  
 OM ZSI 367 HESTEHAVEN AXEL P 107267-00036  
 MOM 1736100088 DK 17361-00088

**MATKA 146702 972 CZ RENATA AGRO P 060000146702972**  
 OMM SIP 064 ERB 828 635 633  
 MM 11914 972 CZ P 060000011914972  
 MMM 106607 611 CZ CHITA 060611106607

Vl.užit:nar: 39 kg ve 120d: 257 kg ve 210d: 430 kg v 365d: 661 kg / kříž: 142 cm  
 Přírustek v testu : 2058 g / 118 přírustek od narození: 1829 g / 122 šourek 40 cm  
 Věk při ZV 429 dní aktuálně k 23.05.15 hmotnost: 778 kg výška v kříži: 143 cm

PLEMENNÉ HODNOTY										LINEARNÍ HODNOCENÍ							
	pp	ru	pp	ru	TR	KT	OS	UT	Hmot	kříž	TR	KT	OS	UT	CE		
BÝK	PE	96	121	ME	103	105	117	116	113	116							
MATKA	PE	94	124	ME	108	118	106	113	111	112	850	153	28	23	20	8	79
OTEC	PE	94	118	ME	99	92	106	97	95	98	0	0	0	0	0	0	0

HODNOCEN: TR 9 / /10 KT / / OS / / UT Výsledek:

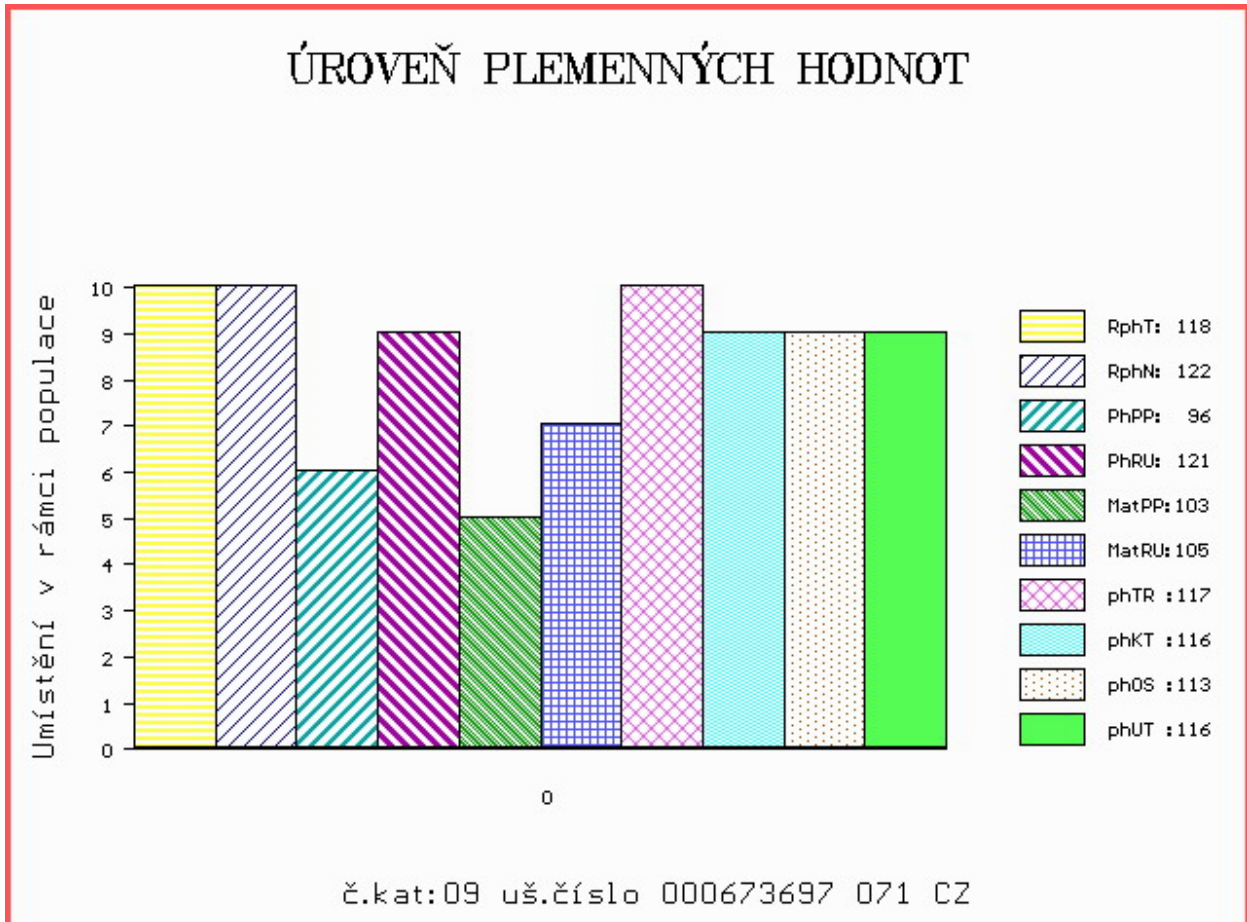



Číslo : 571018 041 CZ ACHIL Z LEŽNICE PP Číslo katalogu 10  
 Dat.nar. : 17.04.2014 Plemeno : S100 Masný simentál  
 Chovatel : Bartoň František, Ležnice  
 Majitel : Bartoň, Ležnice + JCH Č. Budějovice

OOO ZSI 829 LANGO AUGUST/ATOS PP 17701-00844  
 OO ZSI 571 JAEGERGÁRD DARLING P 63747-00578  
 MOO 6374700531 DK JAEGERGÁRD AMISTAR P 63747-00531

**Otec ZMS 042 VIRGO ŠUMAVSKÝ P 158000709178032**  
 OMO ZSI 172 JACOBS VODŇANSKÝ V 145287117141  
 MO 177324 932 CZ P 158000177324932  
 MMO 116845 932 CZ R 158000116845932

OOM 268 676 NEPTUN P 13.006 32372  
 OM 268 674 NAUTILUS P 13.018 49060  
 MOM 0 13.002 04836

**Matka 1302603489 DE EMELY P 13.026 03489**  
 OMM 265 338 HARKAWAY ENFORCER 16 Y HPF P193266  
 MM 1300632415 DE P 13.006 32415  
 MMM 1300275937 DE P 13.002 75937

Vl.užit:nar: 48 kg ve 120d: 224 kg ve 210d: 390 kg v 365d: 631 kg / kříž: 139 cm  
 Přírustek v testu : 1900 g / 110 přírustek od narození: 1651 g / 110 šourek 38 cm  
 Věk při ZV 426 dní aktuálně k 23.05.15 hmotnost: 710 kg výška v kříži: 139 cm

**PLEMENNÉ HODNOTY**

**LINEARNÍ HODNOCENÍ**

	pp	ru	pp	ru	TR	KT	OS	UT	Hmot	kříž	TR	KT	OS	UT	CE
BÝK PE	88	114	ME	104	98	102	105	107	105						
MATKA PE	96	105	ME	101	101	99	95	96	95	820 /	144	25	21	21	8 75
Otec PE	85	120	ME	108	99	103	109	110	109	756 /	142	24	24	24	8 80

HODNOCEN: TR 7 / /10 KT / / OS / / UT Výsledek:

**ÚROVEŇ PLEMENNÝCH HODNOT**

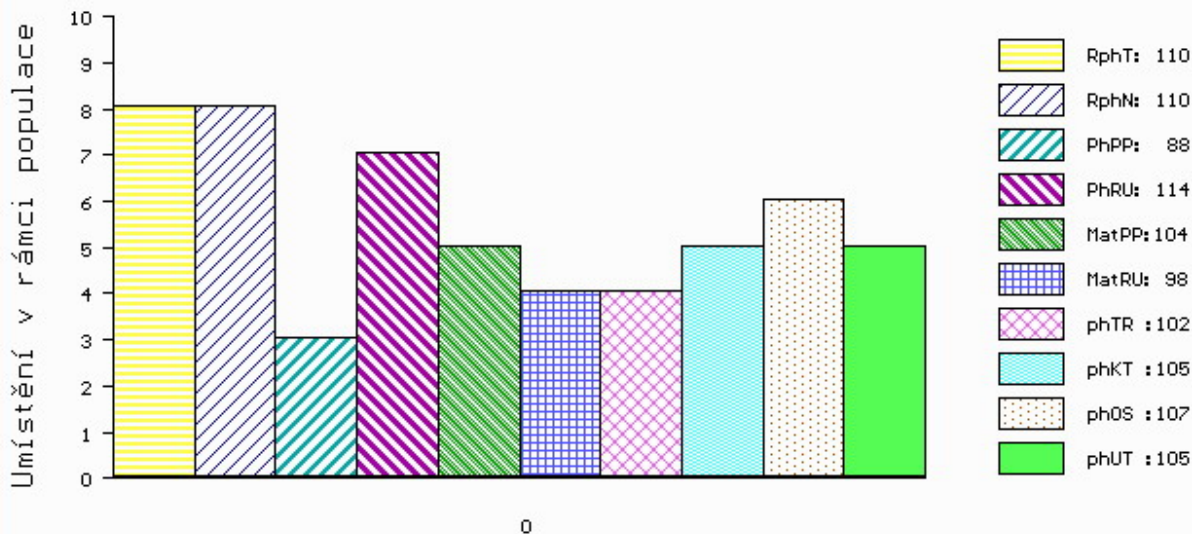

č.kat:10 uš.číslo 000571018 041 CZ

Číslo : **668259 081 CZ AMEN Z FULNEKU P** Číslo katalogu 11  
 Dat.nar. : 19.04.2014 Plemeno : S100 Masný simentál  
 Chovatel : Ševčík Jiří, Jerlochovice  
 Majitel : Ševčík Jiří, Jerlochovice

OOO 269 753 DANNEMANN ET P 15.023 41892  
 OO ZSI 496 DAMIAN P 14.026 88585  
 MOO 1401671249 DE GRAZIA 14.016 71249

**OTEC ZSI 842 UTICA AGRO PP 060000581749072**  
 OMO ZSI 144 AGSK SIR SKALICA 2149 56280902149  
 MO 106727 972 CZ P 060000106727972  
 MMO 121165 611 CZ P 060000121165611

OOM 267 857 DOVEFIELDS GALLANT M045537  
 OM ZSI 281 LYKKE ULF P 41344-00303  
 MOM 4134400201 DK LYKKE PRETTY POLLY ET P 41344-00201

**MATKA 166415 972 CZ SOŇA POLFIN P 339000166415972**  
 OMM ZSI 215 VINGEGAARD SIRIUS PP 41524-00909  
 MM 99878 972 CZ P 339000099878972  
 MMM 11994 617 CZ HERMÍNA P 134617011994

Vl.užit:nar: **48** kg ve 120d: **229** kg ve 210d: **348** kg v 365d: **566** kg / kříž: **136** cm  
 Přírustek v testu : **1900 g / 111** přírustek od narození: **1439 g / 114** šourek **37** cm  
 Věk při ZV **424** dní aktuálně k 23.05.15 hmotnost: **622** kg výška v kříži: **138** cm

PLEMENNÉ HODNOTY										LINEARNÍ HODNOCENÍ						
	pp	ru	pp	ru	TR	KT	OS	UT		Hmot	kříž	TR	KT	OS	UT	CE
BÝK	PE	85	109	ME	101	100	102	110	114	110						
MATKA	PE	95	103	ME	98	99	101	101	101	100	630 /	143	21	18	16	6 61
OTEC	PE	94	119	ME	101	103	105	110	113	111	660 /	137	23	20	19	7 69

HODNOCEN: TR 6 / / 9 KT / / OS / / UT Výsledek:

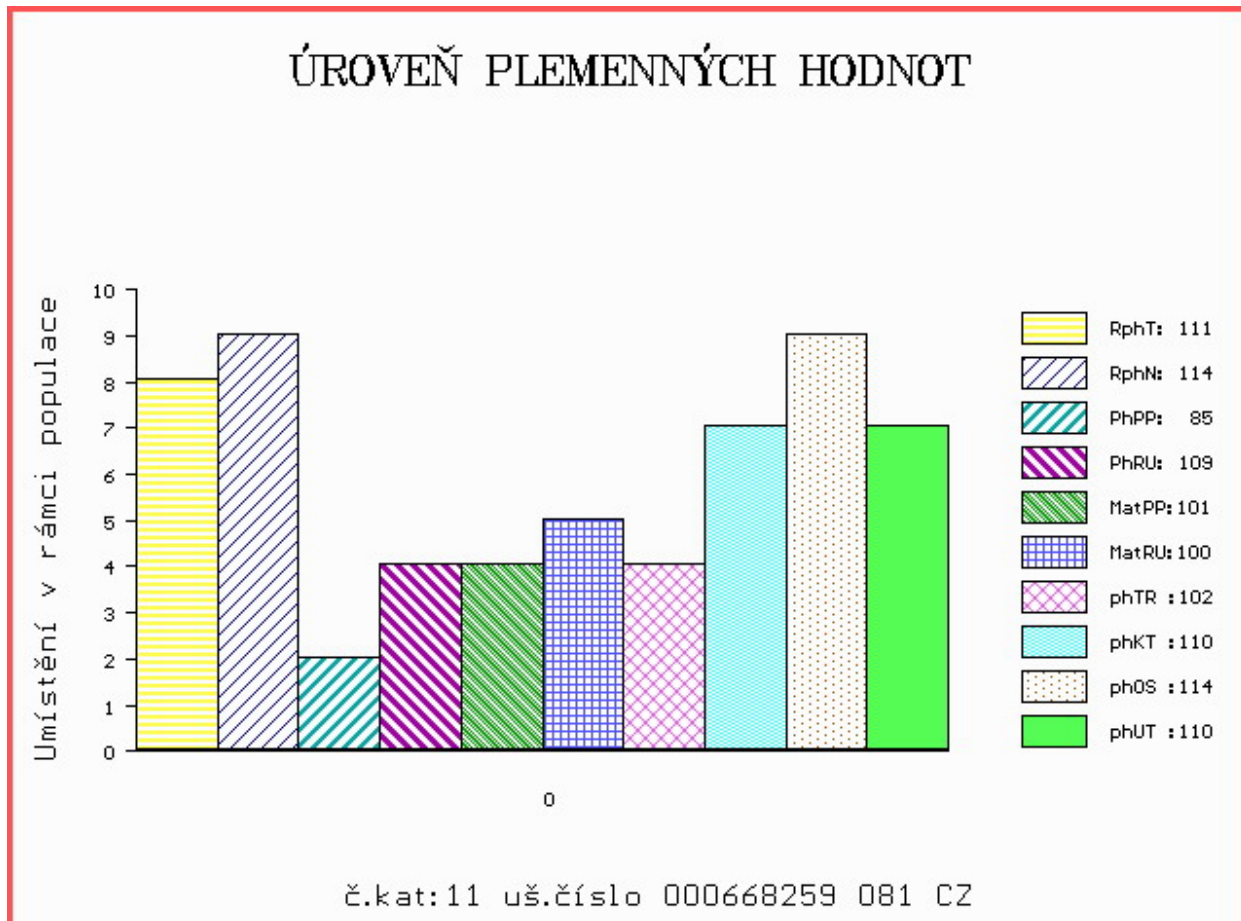

Číslo : **668260 081 CZ ALFA Z FULNEKU PP** Číslo katalogu 12  
 Dat.nar. : 19.04.2014 Plemeno : S100 Masný simentál  
 Chovatel : Ševčík Jiří, Jerlochovice  
 Majitel : Ševčík Jiří, Jerlochovice

OOO 269 753 DANNEMANN ET P 15.023 41892  
 OO ZSI 496 DAMIAN P 14.026 88585  
 MOO 1401671249 DE GRAZIA 14.016 71249

**OTEC ZSI 842 UTICA AGRO PP 060000581749072**  
 OMO ZSI 144 AGSK SIR SKALICA 2149 56280902149  
 MO 106727 972 CZ P 060000106727972  
 MMO 121165 611 CZ P 060000121165611

OOM 265 180 VINGEGAARD JERICHO P 41524-00558  
 OM ZSI 215 VINGEGAARD SIRIUS PP 41524-00909  
 MOM 4152400622 DK VINGEGAARD MADONNA 41524-00622

**MATKA 166450 972 CZ SEPIE POLFIN PP 339000166450972**  
 OMM ZSI 132 CHRISTLkindl P 251765109672  
 MM 40407 645 CZ P 339000040407645  
 MMM 5585 617 CZ MS BCM 2B PG295634

Vl.užit:nar: **41** kg ve 120d: **230** kg ve 210d: **357** kg v 365d: **578** kg / kříž: **134** cm  
 Přírustek v testu : **1833 g / 107** přírustek od narození: **1454 g / 109** šourek **35** cm  
 Věk při ZV **424** dní aktuálně k 23.05.15 hmotnost: **621** kg výška v kříži: **136** cm

PLEMENNÉ HODNOTY										LINEARNÍ HODNOCENÍ						
	pp	ru	pp	ru	TR	KT	OS	UT		Hmot	kříž	TR	KT	OS	UT	CE
BÝK	PE	98	106	ME	102	98	100	112	116	112						
MATKA	PE	98	101	ME	105	95	97	102	104	102	700 /	141	20	18	18	6 62
OTEC	PE	94	119	ME	101	103	105	110	113	111	660 /	137	23	20	19	7 69

HODNOCEN: TR 5 / / 9 KT / / OS / / UT Výsledek:

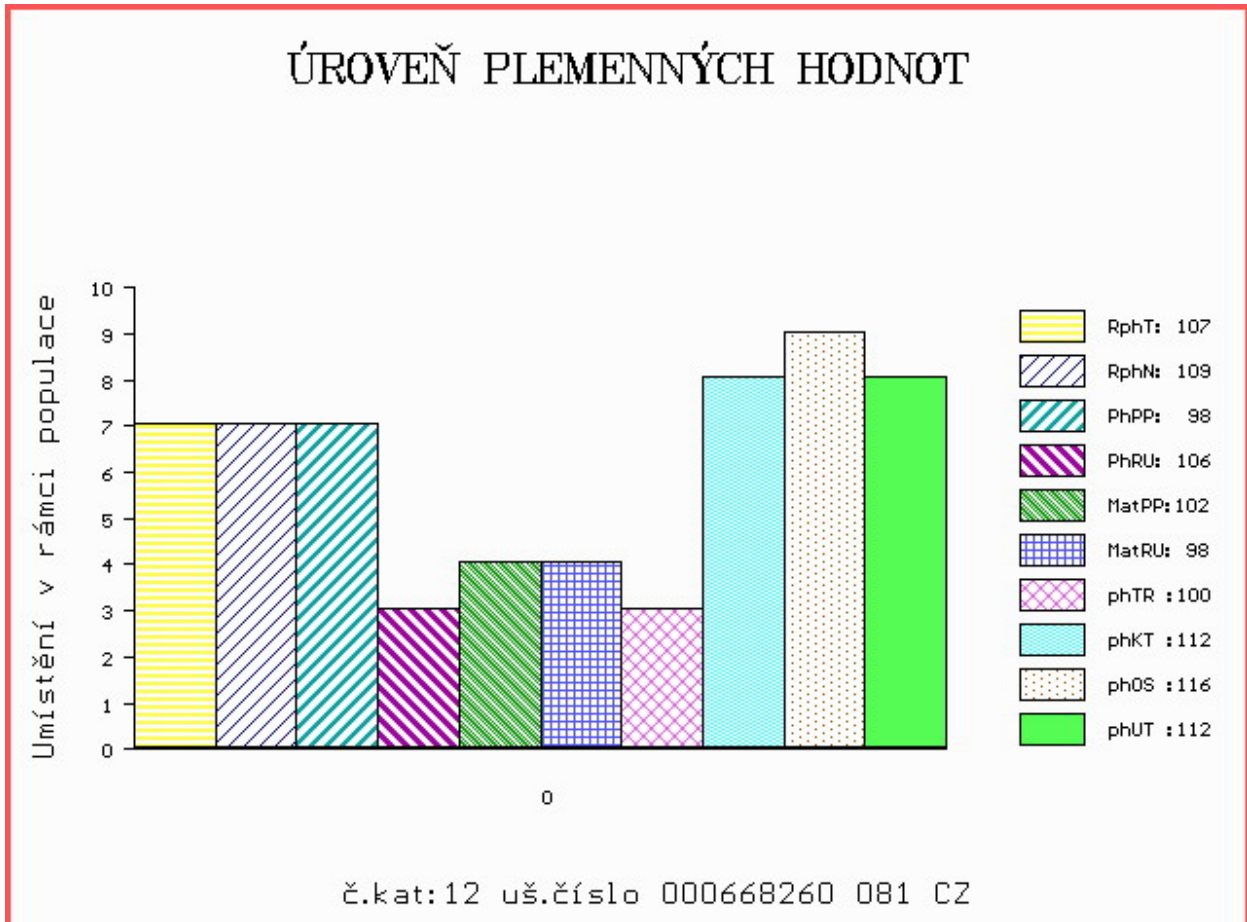

Číslo : **787367 032 CZ ABSOLON ŠUMAVSKÝ PP** Číslo katalogu 13  
 Dat.nar. : 23.04.2014 Plemeno : S100 Masný simentál  
 Chovatel : Statek Kašperské Hory s.r.o.  
 Majitel : Statek K.Hory sro+ JCH Č.Budějovice

OOO ZSI 279 LANGO UNESCO P 17701-00760  
 OO ZSI 829 LANGO AUGUST/ATOS PP 17701-00844  
 MOO 1770100654 DK LANGO SONJA P 17701-00654

**OTEC ZSI 571 JAEGERGÁRD DARLING P 63747-00578**  
 OMO 267 857 DOVEFIELDS GALLANT M045537  
 MO 6374700531 DK JAEGERGÁRD AMISTAR P 63747-00531  
 MMO 6374700440 DK JAEGERGÁRD OASE P 63747-00440

OOM 262 530 LEON MB SIMENTAL P 15.026 39419  
 OM ZSI 570 VESTERMOLLE DON LEON P 25679-01743  
 MOM 416631 CA HPF GOLDTIME P 416631

**MATKA 289377 932 CZ ABBY ŠUMAVSKÁ P 158000289377932**  
 OMM ZSI 280 VINGEGAARD URUGUAY P 41524-01028  
 MM 177268 932 CZ PINTA ŠUMAVSKÁ P 158000177268932  
 MMM 46576 932 CZ MADLA ŠUMAVSKÁ R 158000046576932

Vl.užit:nar: **48** kg ve 120d: **214** kg ve 210d: **295** kg v 365d: **627** kg / kříž: **137** cm  
 Přírustek v testu : **2125 g / 116** přírustek od narození: **1623 g / 114** šourek **41** cm  
 Věk při ZV **420** dní aktuálně k 23.05.15 hmotnost: **689** kg výška v kříži: **140** cm

**PLEMENNÉ HODNOTY**

**LINEARNÍ HODNOCENÍ**

	pp	ru	pp	ru	TR	KT	OS	UT	Hmot	kříž	TR	KT	OS	UT	CE
BÝK PE	85	122	ME	110	91	96	98	100	100						
MATKA PE	90	118	ME	111	98	95	99	100	99	658 /	144	20	20	17	7 64
OTEC PE	78	132	ME	109	85	112	107	106	110	540 /	137	28	22	25	8 83

HODNOCEN: TR 7 / /10 KT / / OS / / UT Výsledek:

**ÚROVEŇ PLEMENNÝCH HODNOT**

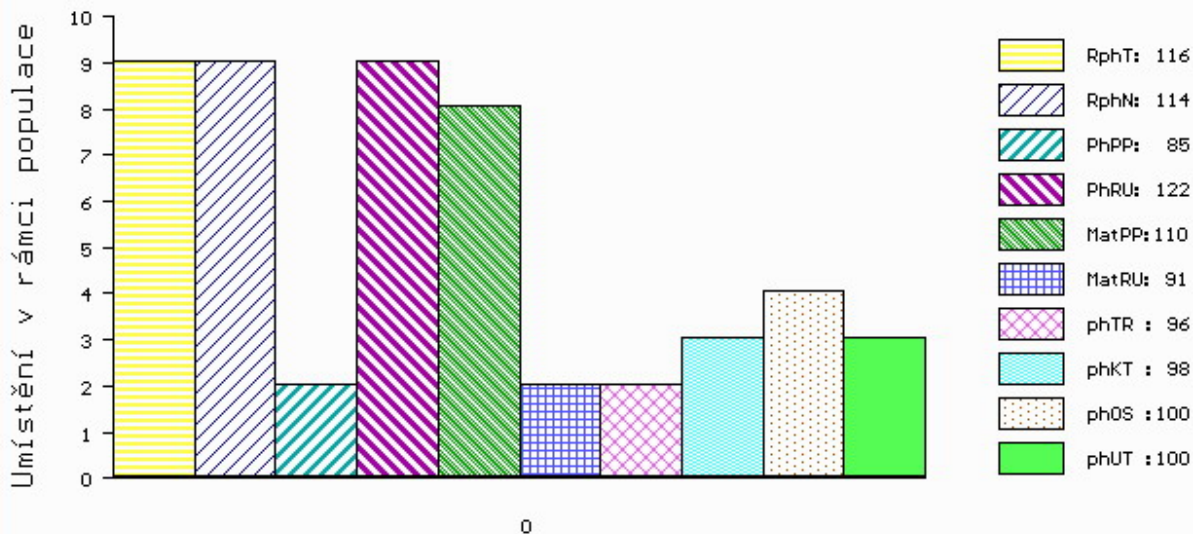

č.kat:13 uš.číslo 000787367 032 CZ



Číslo : **756142 021 CZ ADONIS KH V** Číslo katalogu 14  
 Dat.nar. : 27.04.2014 Plemeno : S100 Masný simentál  
 Chovatel : ZD Krásná Hora n.Vlt., a.s.  
 Majitel : ZD Kr.Hora+ JCH Č.Budějovice a.s.

OOO 265 547 VINGEGAARD FOX ET 41524-00292  
 OO 265 180 VINGEGAARD JERICOHO P 41524-00558  
 MOO 4152400321 DK VINGEGAARD FILIA P 41524-00321

**OTEC ZSI 713 VINGEGAARD COLUMBUS PP 41524-01197**  
 OMO 267 856 MARYWOOD POLLED WESTERN 91 J P P542768-KN  
 MO 4152401073 DK VINGEGAARD AMALIE ET PP 41524-01073  
 MMO 4152400633 DK VINGEGAARD MON CHERI P 41524-00633

OOM 268 237 ROSAS PROBAT 79150-00139  
 OM ZSI 284 HOLM ULRICK P 36545-00514  
 MOM 3654500359 DK HOLM ROSA 36545-00359

**MATKA 156473 942 CZ VIKI Z PODLESÍ V 061000156473942**  
 OMM ZSI 018 BRIKS BOL JOKUM 45801-0647  
 MM 109609 407 CZ P 061000109609407  
 MMM 21529 507 CZ LYKKE ISABELL P 41344-00062

Vl.užit:nar: **43** kg ve 120d: **194** kg ve 210d: **335** kg v 365d: **567** kg / kříž: **136** cm  
 Přírustek v testu : **1941 g / 105** přírustek od narození: **1501 g / 103** šourek **39** cm  
 Věk při ZV **416** dní aktuálně k 23.05.15 hmotnost: **630** kg výška v kříži: **136** cm

**PLEMENNÉ HODNOTY**

**LINEARNÍ HODNOCENÍ**

	pp	ru	pp	ru	TR	KT	OS	UT	Hmot	kříž	TR	KT	OS	UT	CE		
BÝK	PE	88	107	ME	90	110	103	112	112	112							
MATKA	PE	92	111	ME	102	118	103	115	115	114	584	141	21	20	16	6	63
OTEC	PE	95	107	ME	77	101	108	111	111	113	0	0	0	0	0	0	0

HODNOCEN: TR 6 / / 9 KT / / OS / / UT Výsledek:

**ÚROVEŇ PLEMENNÝCH HODNOT**

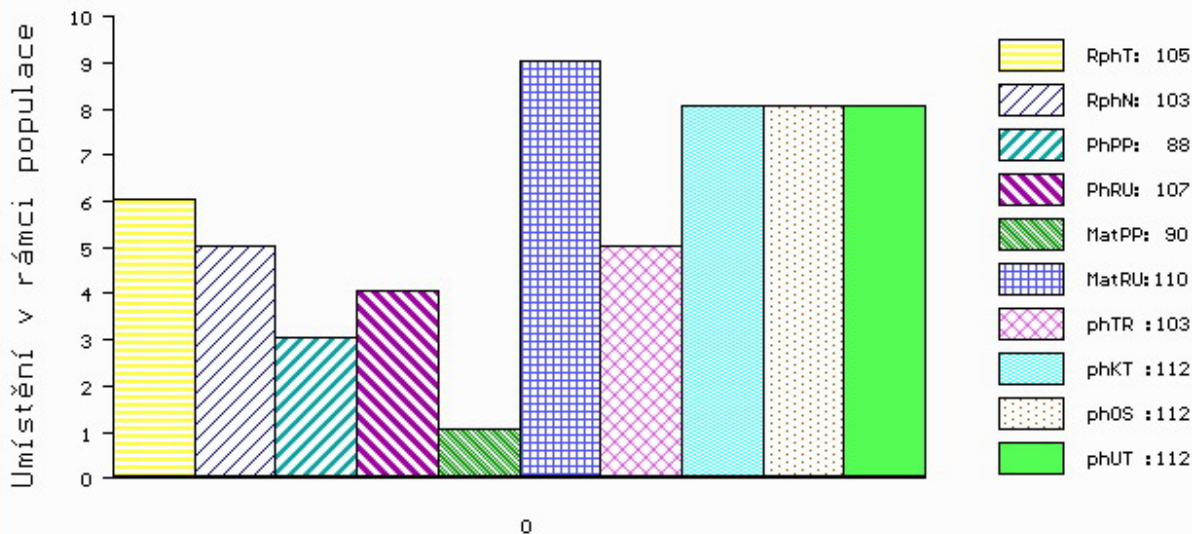

č.kat:14 uš.číslo 000756142 021 CZ

Číslo : **787373 032 CZ ACHÁT ŠUMAVSKÝ V** Číslo katalogu 15  
 Dat.nar. : 08.05.2014 Plemeno : S100 Masný simentál  
 Chovatel : Statek Kašperské Hory s.r.o.  
 Majitel : Statek K.Hory sro+ JCH Č.Budějovice

OOO ZSI 279 LANGO UNESCO P 17701-00760  
 OO ZSI 829 LANGO AUGUST/ATOS PP 17701-00844  
 MOO 1770100654 DK LANGO SONJA P 17701-00654

**OTEC ZSI 571 JAEGERGÁRD DARLING P 63747-00578**  
 OMO 267 857 DOVEFIELDS GALLANT M045537  
 MO 6374700531 DK JAEGERGÁRD AMISTAR P 63747-00531  
 MMO 6374700440 DK JAEGERGÁRD OASE P 63747-00440

OOM ZSI 031 POLLED HERCULES A7 1525106  
 OM ZSI 140 IVAN P 158384123841  
 MOM 6324 617 CZ DOUBLE E PRIDE 456D G325660

**MATKA 38675 932 CZ R 158000038675932**  
 OMM ZSI 005 BCM POL FORCE 6C PG294469  
 MM 7235 617 CZ P 158617007235  
 MMM 51313 446 CZ LILY 2C G294005

Vl.užit:nar: 50 kg ve 120d: 228 kg ve 210d: 321 kg v 365d: 583 kg / kříž: 137 cm  
 Přírustek v testu : 1633 g / 99 přírustek od narození: 1479 g / 104 šourek 38 cm  
 Věk při ZV 405 dní aktuálně k 23.05.15 hmotnost: 612 kg výška v kříži: 137 cm

**PLEMENNÉ HODNOTY**

**LINEARNÍ HODNOCENÍ**

	pp	ru	pp	ru	TR	KT	OS	UT	Hmot	kříž	TR	KT	OS	UT	CE		
BÝK	PE	87	116	ME	103	103	104	101	100	102							
MATKA	PE	96	106	ME	100	118	103	97	96	96	732	145	22	21	20	7	70
OTEC	PE	78	132	ME	109	85	112	107	106	110	540	137	28	22	25	8	83

HODNOCEN: TR 6 / / 9 KT / / OS / / UT Výsledek:

**ÚROVEŇ PLEMENNÝCH HODNOT**

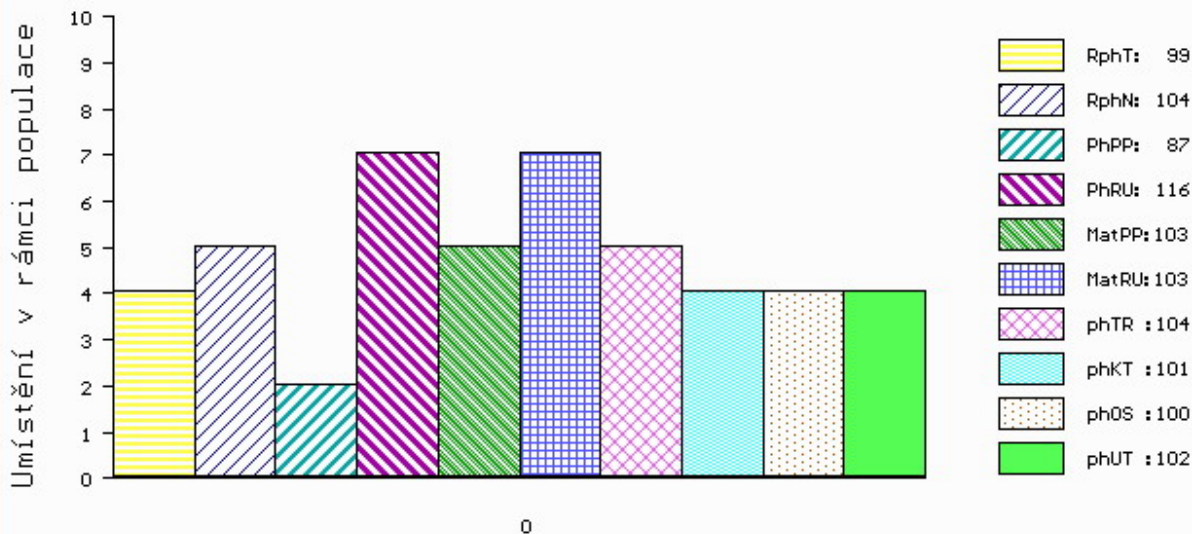

č.kat:15 uš.číslo 000787373 032 CZ



Číslo : **571025 041 CZ ATOM Z LEŽNICE PP** Číslo katalogu 16  
 Dat.nar. : 04.06.2014 Plemeno : S100 Masný simentál  
 Chovatel : Bartoň František, Ležnice  
 Majitel : Jihočeský chovatel a.s.Č.Budějovice

OOO ZSI 829 LANGO AUGUST/ATOS PP 17701-00844  
 OO ZSI 571 JAEGERGÁRD DARLING P 63747-00578  
 MOO 6374700531 DK JAEGERGÁRD AMISTAR P 63747-00531

**OTEC ZMS 042 VIRGO ŠUMAVSKÝ P 158000709178032**  
 OMO ZSI 172 JACOBS VODŇANSKÝ V 145287117141  
 MO 177324 932 CZ P 158000177324932  
 MMO 116845 932 CZ R 158000116845932

OOM ZSI 016 BJERGSKOV HERLUF 48262-0290  
 OM SIP 164 CHUCHRO P 164390040330  
 MOM 4044 617 CZ LILLEVANG IDELEIDE 87276-0054

**MATKA 103515 309 CZ KLÁRA Z LEŽNICE P 340000103515309**  
 OMM BHM 001 VINGEGAARD BAHAMA ET P 41524-00228  
 MM 94045 132 CZ GRANADA Z LEŽNICE ET P 340132094045  
 MMM 544 617 CZ VESTERBAEK INA ET 47717-0135

Vl.užit:nar: **45** kg ve 120d: **278** kg ve 210d: **395** kg v 365d: **739** kg / kříž: **137** cm  
 Přírustek v testu : **2100 g / 120** přírustek od narození: **1892 g / 121** šourek **40** cm  
 Věk při ZV **378** dní aktuálně k 23.05.15 hmotnost: **713** kg výška v kříži: **137** cm

**PLEMENNÉ HODNOTY**

**LINEARNÍ HODNOCENÍ**

	pp	ru	pp	ru	TR	KT	OS	UT	Hmot	kříž	TR	KT	OS	UT	CE		
BÝK	PE	<b>91</b>	<b>126</b>	ME	<b>104</b>	<b>96</b>	<b>107</b>	<b>110</b>	<b>111</b>	<b>110</b>							
MATKA	PE	<b>93</b>	<b>120</b>	ME	<b>102</b>	<b>99</b>	<b>107</b>	<b>110</b>	<b>111</b>	<b>110</b>	<b>842</b>	<b>146</b>	<b>26</b>	<b>23</b>	<b>23</b>	<b>8</b>	<b>80</b>
OTEC	PE	<b>85</b>	<b>120</b>	ME	<b>108</b>	<b>99</b>	<b>103</b>	<b>109</b>	<b>110</b>	<b>109</b>	<b>756</b>	<b>142</b>	<b>24</b>	<b>24</b>	<b>24</b>	<b>8</b>	<b>80</b>

HODNOCEN: TR 7 / /10 KT / / OS / / UT Výsledek:

**ÚROVEŇ PLEMENNÝCH HODNOT**

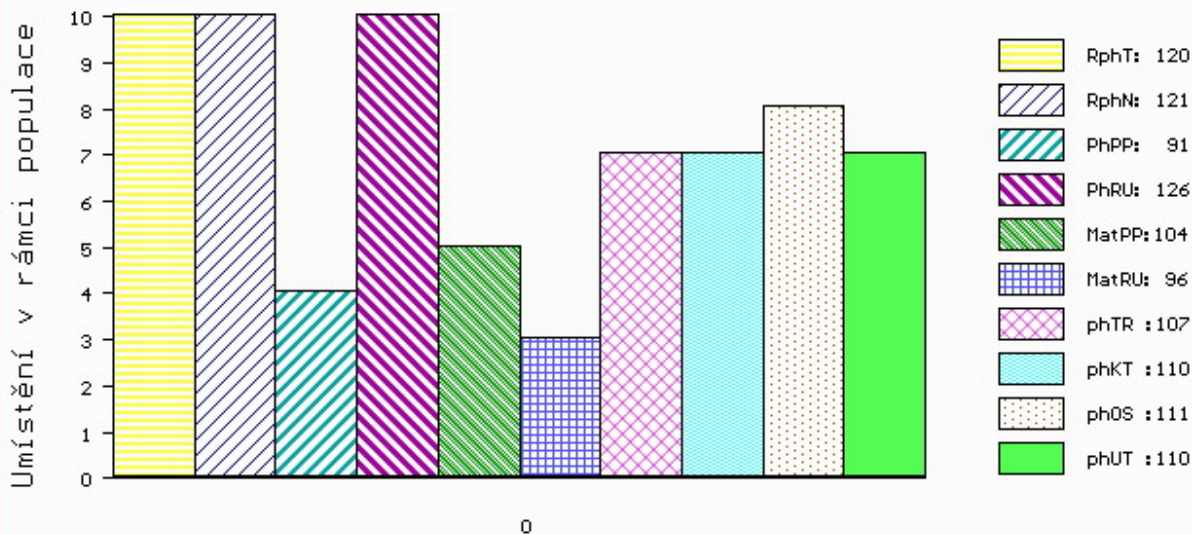

č.kat:16 uš.číslo 000571025 041 CZ

Číslo : 801145 032 CZ AVAL Z ORLOVA P Číslo katalogu 17  
 Dat.nar. : 02.04.2014 Plemeno : T100 Charolais  
 Chovatel : Seidel A, Ing., Dvůr Orlov  
 Majitel : Jihočeský chovatel a.s. Č. Budějovice

OOO ZCH 388 IMPAIR RR3 1893102983  
 OO ZCH 556 JOCK Z CUNKOVA P 253288119780  
 MOO 1742 417 CZ HILDA 246417001742

**OTEC ZTI 643 STUDNA P 443000597607032**

OMO ZCH 264 DAMON 186690047001  
 MO 31028 921 CZ 341000031028921  
 MMO 7401 417 CZ 341417007401

OOM ZCH 240 CASOAR 4587100162  
 OM ZTI 135 NENUÁR SMILOVSKÝ 128000196141061  
 MOM 34208 961 CZ KVĚTA SMILOVSKÁ 128000034208961

**MATKA 131290 941 CZ SÁVA Z TÝNIŠTĚ 411000131290941**

OMM 268 087 OSIRIS 1812229232  
 MM 1822013 484 FR VALISE 1822013484  
 MMM 1892103864 FR HONGRIE 1892103864

Vl.užit:nar: 55 kg ve 120d: 225 kg ve 210d: 363 kg v 365d: 590 kg / kříž: 141 cm  
 Přírustek v testu : 1633 g / 89 přírustek od narození: 1478 g / 90 šourek 39 cm  
 Věk při ZV 441 dní aktuálně k 23.05.15 hmotnost: 670 kg výška v kříži: 144 cm

**PLEMENNÉ HODNOTY**

**LINEARNÍ HODNOCENÍ**

	pp	ru	pp	ru	TR	KT	OS	UT	Hmot	kříž	TR	KT	OS	UT	CE		
BÝK	PE	90	115	ME	95	116	118	108	103	109							
MATKA	PE	100	110	ME	95	113	114	108	105	108	814	146	24	21	19	7	71
OTEC	PE	99	110	ME	90	117	110	106	103	107	666	139	26	23	22	8	79

HODNOCEN: TR 10 / /10 KT / / OS / / UT Výsledek:

**ÚROVEŇ PLEMENNÝCH HODNOT**

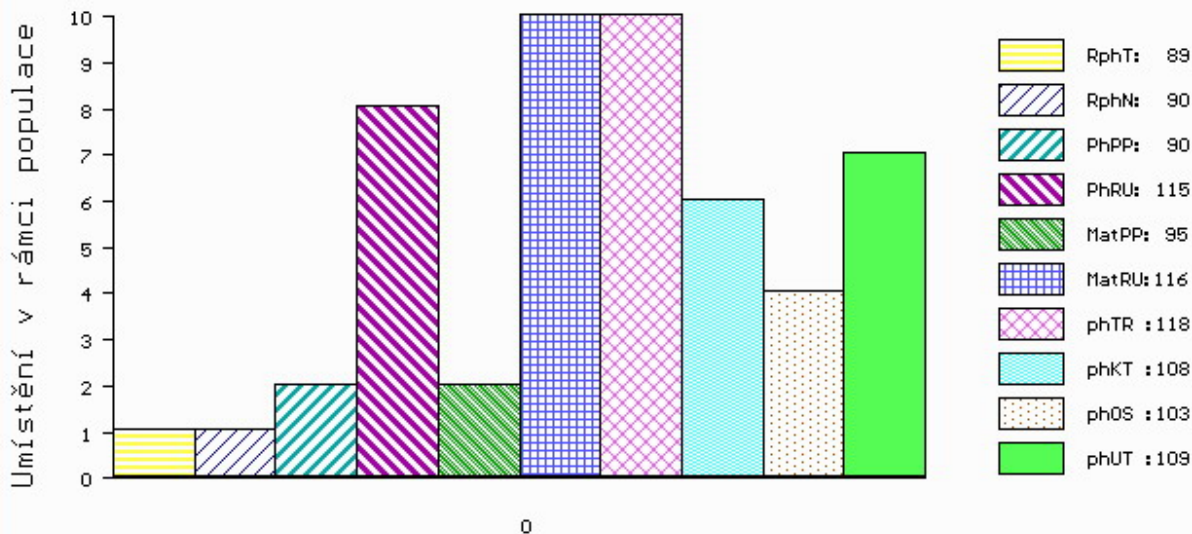

č.kat:17 uš.číslo 000801145 032 CZ

Číslo : **801148 032 CZ AFRIČAN Z ORLOVA** Číslo katalogu 18  
 Dat.nar. : 07.04.2014 Plemeno : T100 Charolais  
 Chovatel : Seidel A, Ing., Dvůr Orlov  
 Majitel : Jihočeský chovatel a.s. Č. Budějovice

OOO ZCH 388 IMPAIR RR3 1893102983  
 OO ZCH 556 JOCK Z CUNKOVA P 253288119780  
 MOO 1742 417 CZ HILDA 246417001742

**OTEC ZTI 643 STUDNA P 443000597607032**

OMO ZCH 264 DAMON 186690047001  
 MO 31028 921 CZ 341000031028921  
 MMO 7401 417 CZ 341417007401

OOM CHP 114 FIKUS 128417002410  
 OM ZCH 825 MAAR 222000013273032  
 MOM 7254 417 CZ 222417007254

**MATKA 134487 941 CZ STŘELKA Z TYNIŠTĚ 411000134487941**

OMM ZCH 450 LE REBEL 3695100770  
 MM 4915909 975 FR URAWA 4915909975  
 MMM 4915909866 FR SINCERE 4915909866

Vl.užit:nar: 53 kg ve 120d: 221 kg ve 210d: 364 kg v 365d: 593 kg / kříž: 137 cm  
 Přírustek v testu : 1441 g / 84 přírustek od narození: 1443 g / 85 šourek 37 cm  
 Věk při ZV 436 dní aktuálně k 23.05.15 hmotnost: 646 kg výška v kříži: 141 cm

**PLEMENNÉ HODNOTY**

**LINEARNÍ HODNOCENÍ**

	pp	ru	pp	ru	TR	KT	OS	UT	Hmot	kříž	TR	KT	OS	UT	CE
BÝK	PE	95 115	ME	90 114	114	105	102	105							
MATKA	PE	87 114	ME	93 108	113	105	102	104	816 /	142	22	19	20	7	68
OTEC	PE	99 110	ME	90 117	110	106	103	107	666 /	139	26	23	22	8	79

HODNOCEN: TR 9 / /10 KT / / OS / / UT Výsledek:

**ÚROVEŇ PLEMENNÝCH HODNOT**

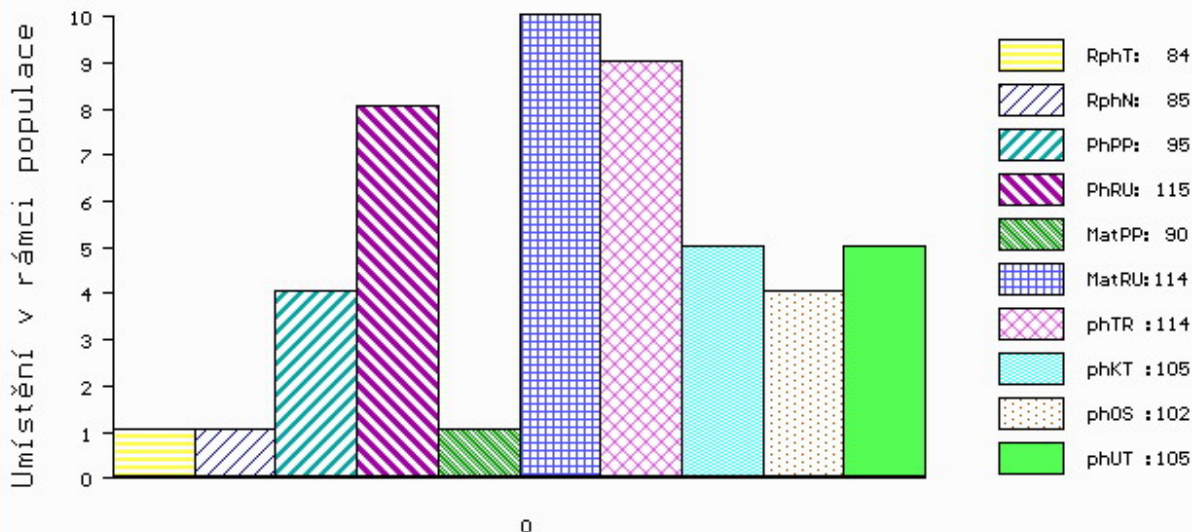

č.kat:18 uš.číslo 000801148 032 CZ

Číslo : **624553 062 CZ ASPRO ZE SKAL** Číslo katalogu 19  
 Dat.nar. : 08.04.2014 Plemeno : T100 Charolais  
 Chovatel : ZD Skály Benešov, družstvo  
 Majitel : ZD Skály Benešov, družstvo

OOO ZCH 489 LAKANAL 0395121015  
 OO ZTI 434 TEMPO 5500336840  
 MOO 5594100266 FR JURASSIENN 5594100266

**OTEC ZTI 720 42 EXPERT 7923901442**  
 OMO 265 838 EXCLUSIF 8589103317  
 MO 7998681852 FR 8156 7998681852  
 MMO 7993009169 FR I 35 7993009169

OOM ZCH 386 HARNOIS 7192124090  
 OM ZCH 731 LANG 182032028803  
 MOM 4179 417 CZ 182417004179

**MATKA 128856 941 CZ 369000128856941**  
 OMM CHP 160 GODEN 164417005311  
 MM 102941 309 CZ 062309102941  
 MMM 4447 417 CZ 062417004447

Vl.užit:nar: 55 kg ve 120d: 242 kg ve 210d: 380 kg v 365d: 600 kg / kříž: 138 cm  
 Přírustek v testu : 1575 g / 88 přírustek od narození: 1517 g / 91 šourek 38 cm  
 Věk při ZV 435 dní aktuálně k 23.05.15 hmotnost: 677 kg výška v kříži: 141 cm

PLEMENNÉ HODNOTY										LINEARNÍ HODNOCENÍ						
	pp	ru	ME	pp	ru	TR	KT	OS	UT	Hmot	kříž	TR	KT	OS	UT	CE
BÝK	PE	83	123	ME	97	89	115	113	112	114						
MATKA	PE	97	104	ME	92	90	99	99	100	101	716 /	146	23	19	18	6 66
OTEC	PE	89	117	ME	98	94	106	108	109	109	716 /	144	25	20	20	7 72

HODNOCEN: TR 9 / /10 KT / / OS / / UT Výsledek:

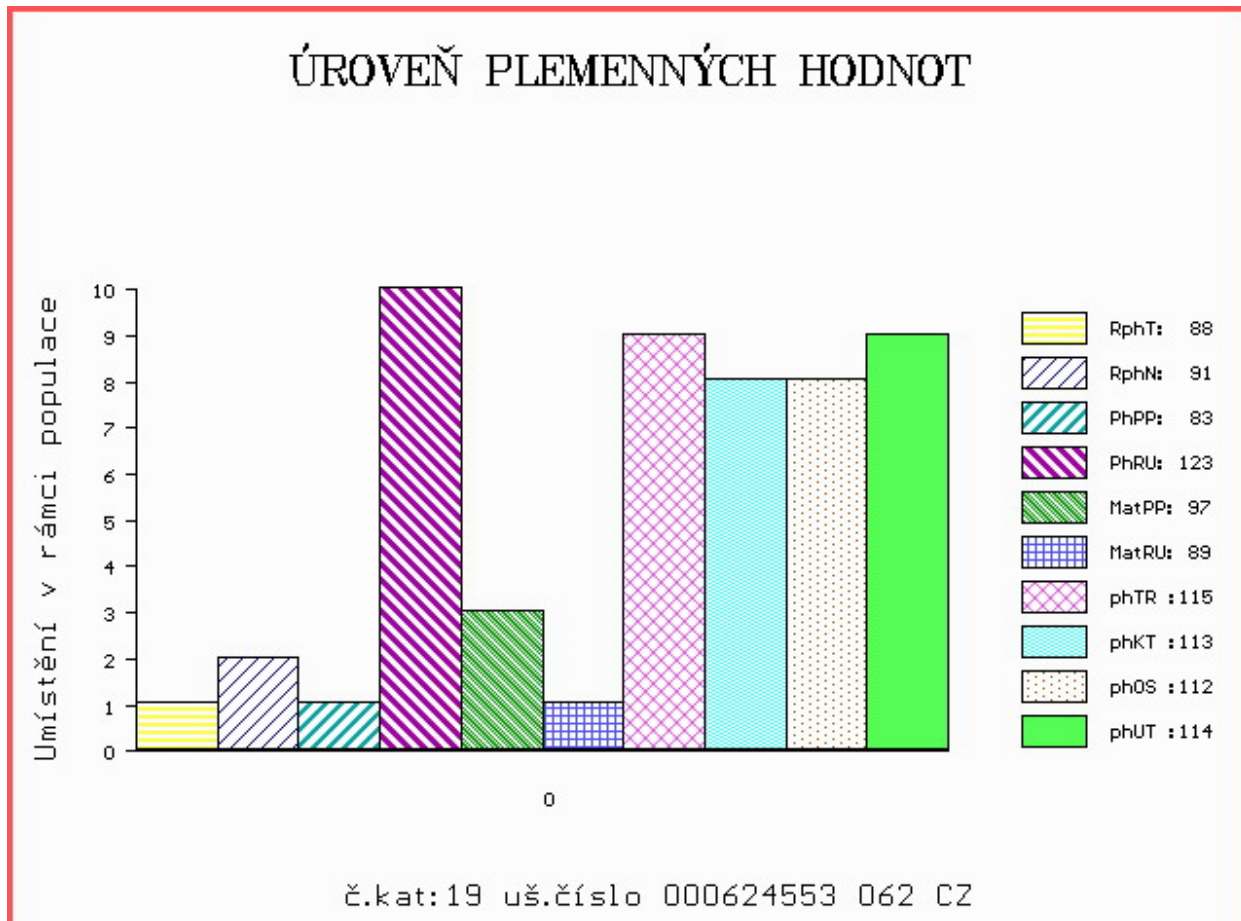



Číslo : **761509 021 CZ ANTON CHPS V** Číslo katalogu 20  
 Dat.nar. : 09.04.2014 Plemeno : T100 Charolais  
 Chovatel : Chov Charolais spol.s.r.o., Slabce  
 Majitel : Jihočeský chovatel a.s.Č.Budějovice

OOO 273 915 SATURNUS AV SIMONTORP P 89840-1068  
 OO 273 914 DINO BREGNESGAARD P 68994-00171  
 MOO 450100391 SE B DIDINE AV BACKGÅRDEN 45010-0391

**OTEC ZIT 095 GUNNAR P 11356-00768**  
 OMO 273 916 NETO AV SJUNNETORP P 91708-1109  
 MO 1136500630 DK ANNABELLE 11365-00630  
 MMO 1135600388 DK MIRABELLE 11356-00388

OOM ZCH 494 AGSK MR SKALICA 293 56280900293  
 OM ZCH 878 MIREK VÚCHS V 243000035889071  
 MOM 1711 417 CZ 243417001711

**MATKA 230250 921 CZ 310000230250921**  
 OMM ZCH 424 HARLEY ET P 164417006663  
 MM 56512 921 CZ P 310000056512921  
 MMM 104112 112 CZ R 310000104112112

Vl.užit:nar: 34 kg ve 120d: 221 kg ve 210d: 331 kg v 365d: 570 kg / kříž: 137 cm  
 Přírustek v testu : 1608 g / 89 přírustek od narození: 1477 g / 94 šourek 40 cm  
 Věk při ZV 434 dní aktuálně k 23.05.15 hmotnost: 638 kg výška v kříži: 138 cm

**PLEMENNÉ HODNOTY**

**LINEARNÍ HODNOCENÍ**

	pp	ru	pp	ru	TR	KT	OS	UT	Hmot	kříž	TR	KT	OS	UT	CE		
BÝK	PE	110	101	ME	94	112	109	102	101	103							
MATKA	PE	106	108	ME	100	119	116	98	95	99	644	149	21	20	18	6	65
OTEC	PE	111	92	ME	88	100	105	107	106	106	704	141	26	20	19	7	72

HODNOCEN: TR 7 / / 9 KT / / OS / / UT Výsledek:

**ÚROVEŇ PLEMENNÝCH HODNOT**

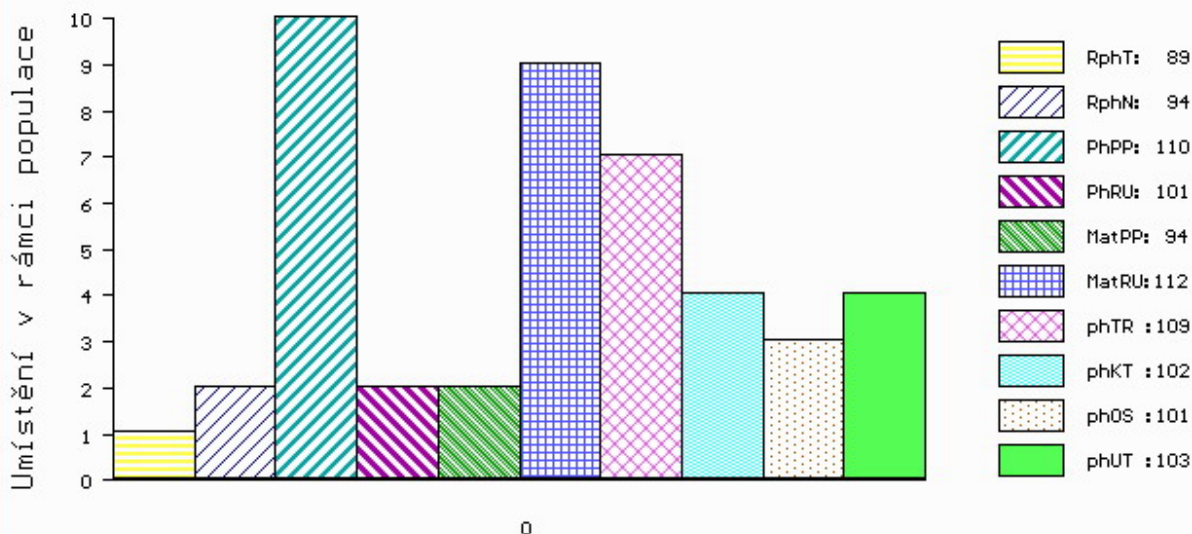

č.kat:20 uš.číslo 000761509 021 CZ

Číslo : 801151 032 CZ AGENT Z ORLOVA V Číslo katalogu 21  
 Dat.nar. : 19.04.2014 Plemeno : T100 Charolais  
 Chovatel : Seidel A, Ing., Dvůr Orlov  
 Majitel : Jihočeský chovatel a.s. Č. Budějovice

OOO ZCH 388 IMPAIR RR3 1893102983  
 OO ZCH 556 JOCK Z CUNKOVA P 253288119780  
 MOO 1742 417 CZ HILDA 246417001742

**OTEC ZTI 643 STUDNA P 443000597607032**

OMO ZCH 264 DAMON 186690047001  
 MO 31028 921 CZ 341000031028921  
 MMO 7401 417 CZ 341417007401

OOM ZCH 163 TILL RR5 5882101816  
 OM CHP 114 FIKUS 128417002410  
 MOM 42225 502 CZ HANTISE RJ 7992102519

**MATKA 22113 932 CZ LAMA Z ORLOVA 222000022113932**

OMM ZCH 217 AGRONOME 8585104015  
 MM 7262 417 CZ 222417007262  
 MMM 2218 417 CZ JAVELEUSE 7194112419

Vl.užit:nar: 48 kg ve 120d: 204 kg ve 210d: 345 kg v 365d: 580 kg / kříž: 141 cm  
 Přírustek v testu : 1691 g / 81 přírustek od narození: 1476 g / 88 šourek 36 cm  
 Věk při ZV 424 dní aktuálně k 23.05.15 hmotnost: 637 kg výška v kříži: 142 cm

PLEMENNÉ HODNOTY										LINEARNÍ HODNOCENÍ						
	pp	ru	pp	ru	TR	KT	OS	UT		Hmot	kříž	TR	KT	OS	UT	CE
BÝK	PE	104	113	ME	96	108	114	111	108	111						
MATKA	PE	97	114	ME	105	98	108	110	109	109	806 /	148	24	20	18	7 69
OTEC	PE	99	110	ME	90	117	110	106	103	107	666 /	139	26	23	22	8 79

HODNOCEN: TR 10 / /10 KT / / OS / / UT Výsledek:

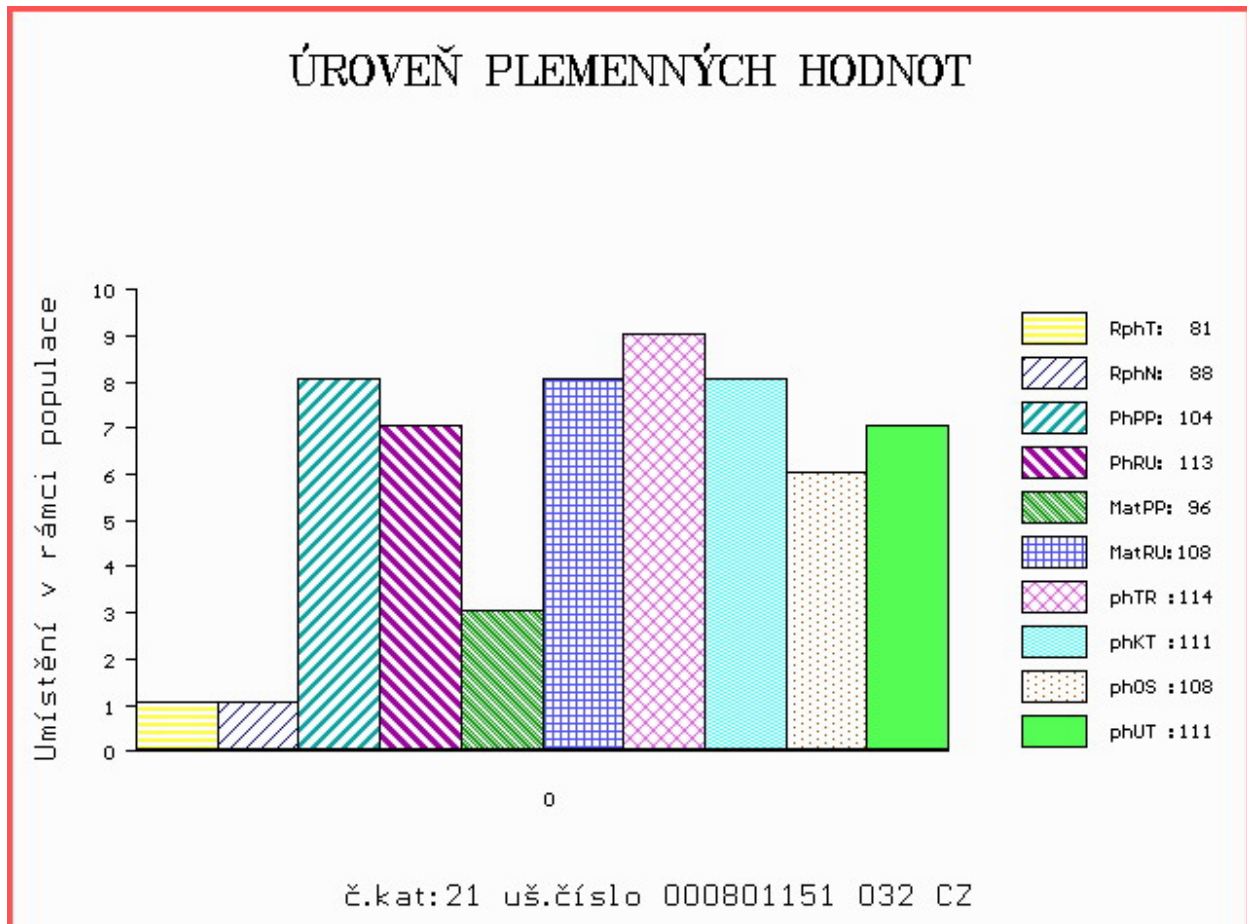



Číslo : **653393 081 CZ ANDY Z HODSLAVIC V** Číslo katalogu 22  
 Dat.nar. : 30.04.2014 Plemeno : T100 Charolais  
 Chovatel : Rýdel Vlastimil, Hodslavice  
 Majitel : Rýdel Vlastimil, Hodslavice

OOO ZCH 450 LE REBEL 3695100770  
 OO ZTI 247 VIZIR P 7121074461  
 MOO 8932230816 FR RENGAINÉ 8932230816

**OTEC ZTI 646 RÁČEK Z MEZIBOŘÍ V 017000664792061**  
 OMO ZCH 403 HORDUBAL 032417009175  
 MO 140968 614 CZ KRASAVA Z MEZIBOŘÍ 017000140968614  
 MMO 4981 614 CZ HACHETTE RJ 7992102512

OOM ZCH 450 LE REBEL 3695100770  
 OM ZTI 102 SUMO 0311102405  
 MOM 397108144 FR NIMES 0397108144

**MATKA 181284 981 CZ SAMANTA Z HODSLAVIC 304000181284981**  
 OMM ZCH 578 EPSOM 4289102555  
 MM 117208 981 CZ 304000117208981  
 MMM 116990 511 CZ 069511116990

Vl.užit:nar: 42 kg ve 120d: 260 kg ve 210d: 384 kg v 365d: 632 kg / kříž: 139 cm  
 Přírustek v testu : 2000 g / 111 přírustek od narození: 1647 g / 106 šourek 41 cm  
 Věk při ZV 413 dní aktuálně k 23.05.15 hmotnost: 681 kg výška v kříži: 140 cm

PLEMENNÉ HODNOTY										LINEARNÍ HODNOCENÍ						
	pp	ru	pp	ru	TR	KT	OS	UT		Hmot	kříž	TR	KT	OS	UT	CE
BÝK	PE	96	109	ME	103	111	116	117	115	118						
MATKA	PE	89	113	ME	102	112	114	113	110	113	900 /	152	27	21	18	7 73
OTEC	PE	103	99	ME	103	105	103	114	117	116	764 /	138	23	22	21	8 74

HODNOCEN: TR 9 / /10 KT / / OS / / UT Výsledek:

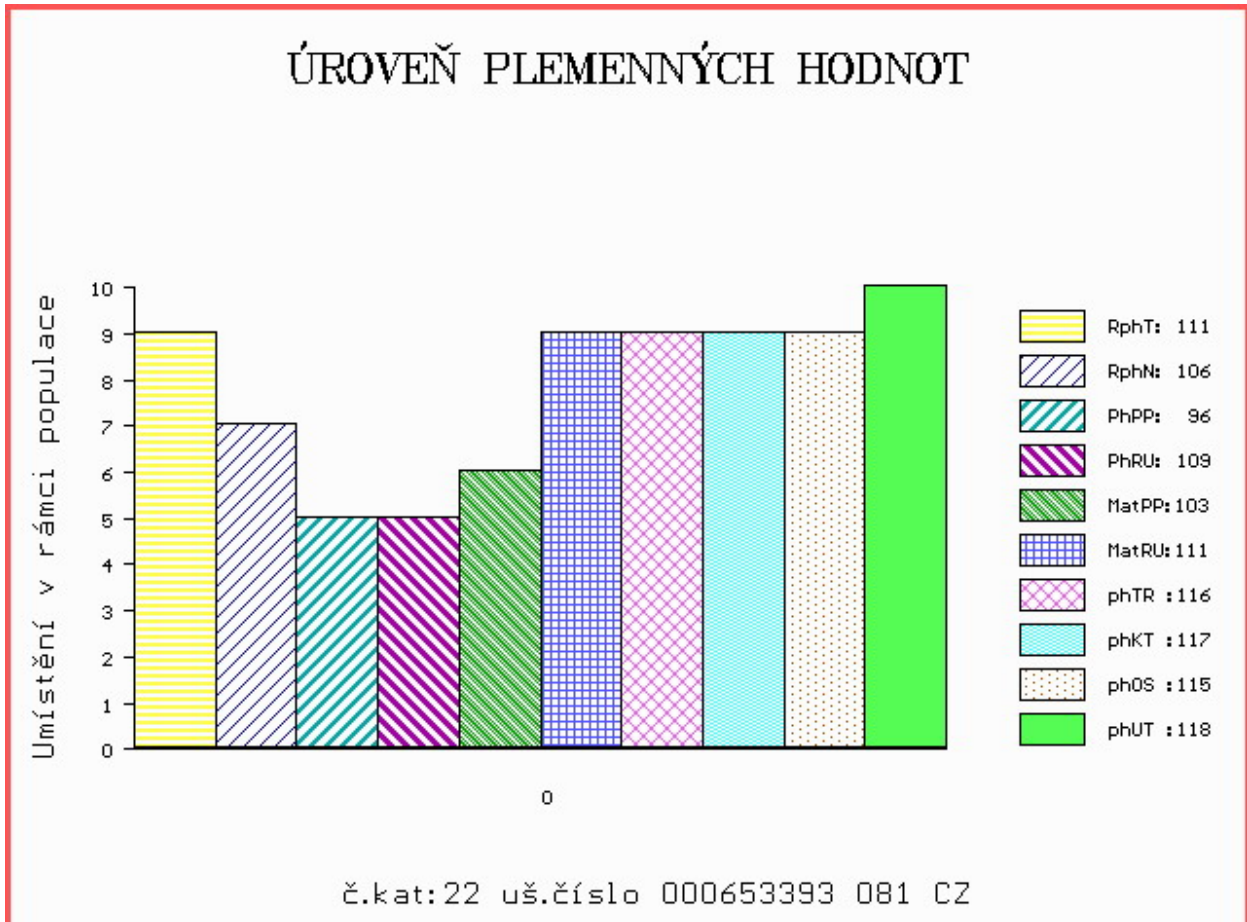

Číslo : **632592 081 CZ ATAK Z PETŘVALDÍKU** Číslo katalogu 23  
 Dat.nar. : 02.05.2014 Plemeno : T100 Charolais  
 Chovatel : Tkáčová Lucie, Petřvaldík  
 Majitel : Jihočeský chovatel a.s.Č.Budějovice

OOO 279 331 BRALEY RODERICK MF0009440  
 OO 279 328 DINGLE HOFMEISTER MF0054531  
 MOO 0 RUSHMORE CHAMPAGNE FF0034795

**OTEC ZIT 159 BALTHAYOCK TOMAHAWK ET MBM0007585**  
 OMO 279 332 BALTHAYOCK EXODUS MFET0014503  
 MO 0 BALTHAYOCK GELATIN FF0051879  
 MMO 0 BALTHAYOCK DUCHESS FF0039928

OOM 265 304 IGLOO.MIC 0393100604  
 OM ZTI 244 SIDNEY 4516041658  
 MOM 4590100071 FR FONTAINE 4590100071

**MATKA 447398 961 CZ UNITA Z MEZIBOŘÍ 017000447398961**  
 OMM ZCH 387 HARRISON RJ 2292103631  
 MM 140964 614 CZ KARLA Z MEZIBOŘÍ 017000140964614  
 MMM 1475 417 CZ ERIKA Z MEZIBOŘÍ 017417001475

Vl.užit:nar: **45** kg ve 120d: **216** kg ve 210d: **341** kg v 365d: **615** kg / kříž: **136** cm  
 Přírustek v testu : **1925 g / 103** přírustek od narození: **1557 g / 101** šourek **43** cm  
 Věk při ZV **411** dní aktuálně k 23.05.15 hmotnost: **646** kg výška v kříži: **136** cm

PLEMENNÉ HODNOTY										LINEARNÍ HODNOCENÍ						
	pp	ru	ME	pp	ru	TR	KT	OS	UT	Hmot	kříž	TR	KT	OS	UT	CE
BÝK	PE	95	105	ME	93	101	112	108	107	108						
MATKA	PE	93	109	ME	95	101	103	104	105	104	850 /	148	26	21	21	8 76
OTEC	PE	99	97	ME	91	98	109	103	101	103	0 /	0	0	0	0	0

HODNOCEN: TR 7 / /10 KT / / OS / / UT Výsledek:

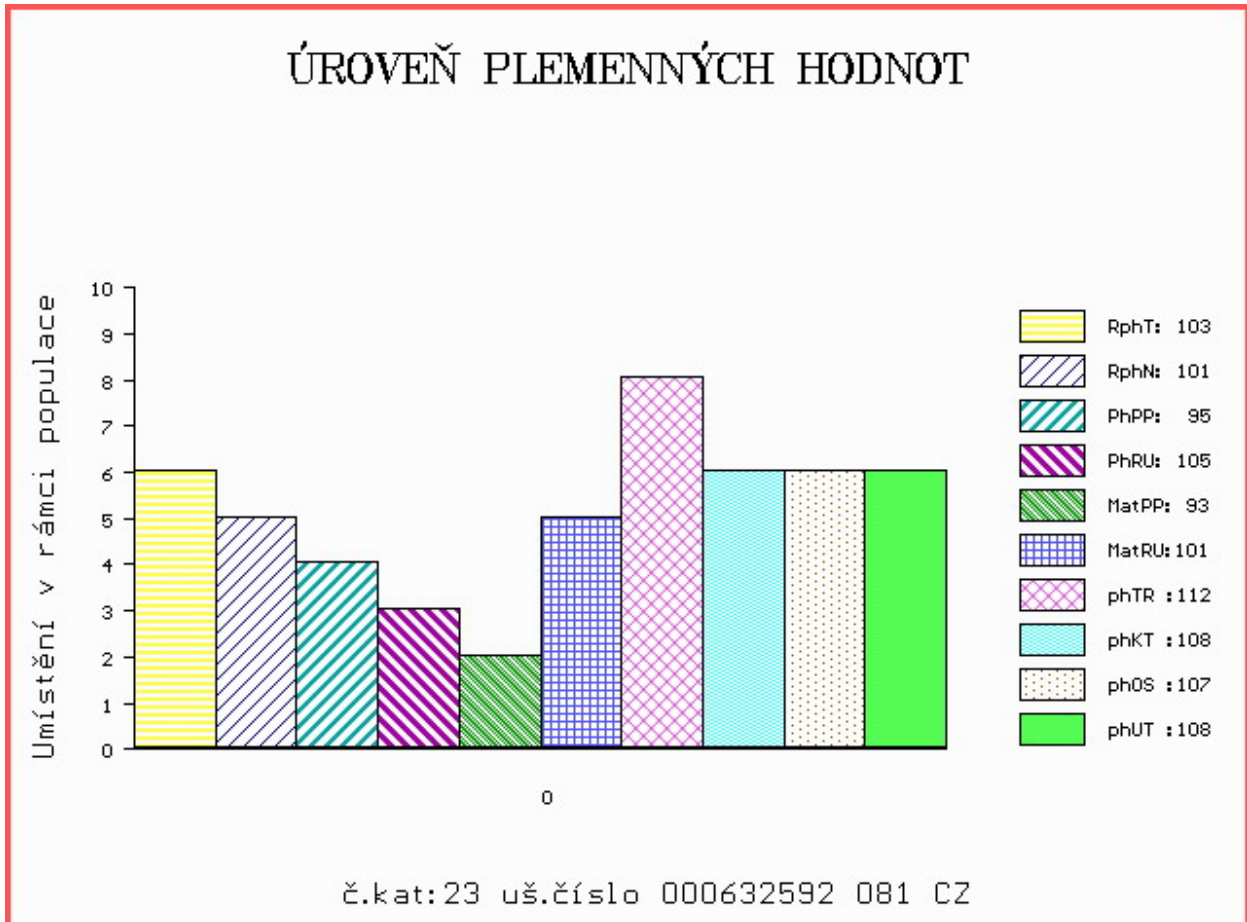

Číslo : **797522 032 CZ ALBERT DH** Číslo katalogu 24  
 Dat.nar. : 02.05.2014 Plemeno : T100 Charolais  
 Chovatel : Lacina Jiří, Dlouhé Hradiště  
 Majitel : Jihočeský chovatel a.s. Č. Budějovice

OOO ZCH 451 GENK 1891101481  
 OO 271 323 NOBELIX 4298105905  
 MOO 4294100740 FR LINOTTE 4294100740

**OTEC ZTI 914 FAUBERT 4241707665**  
 OMO ZIT 334 UNTEL 5703472718  
 MO 8944416611 FR BICHE 8944416611  
 MMO 8944412017 FR 2017 8944412017

OOM 265 266 RIVOIRE RR5 4280104708  
 OM ZCH 299 FICUS 7190109735  
 MOM 7183110722 FR UNIQUE RR4 7183110722

**MATKA 15367 932 CZ 164000015367932**  
 OMM ZCH 272 CIVIL 164390017443  
 MM 7054 417 CZ 164417007054  
 MMM 962 417 CZ ICONE 8593104619

Vl.užit:nar: **42** kg ve 120d: **226** kg ve 210d: **352** kg v 365d: **646** kg / kříž: **133** cm  
 Přírustek v testu : **1908 g / 101** přírustek od narození: **1674 g / 104** šourek **42** cm  
 Věk při ZV **411** dní aktuálně k 23.05.15 hmotnost: **688** kg výška v kříži: **135** cm

**PLEMENNÉ HODNOTY**

**LINEARNÍ HODNOCENÍ**

	pp	ru	ME	pp	ru	TR	KT	OS	UT	Hmot	kříž	TR	KT	OS	UT	CE	
BÝK	PE	100	120	ME	97	102	104	113	114	111							
MATKA	PE	96	118	ME	101	98	109	101	99	100	772	147	25	19	21	7	72
OTEC	PE	91	125	ME	95	103	109	125	127	122	756	140	26	24	24	8	82

HODNOCEN: TR 7 / /10 KT / / OS / / UT Výsledek:

**ÚROVEŇ PLEMENNÝCH HODNOT**

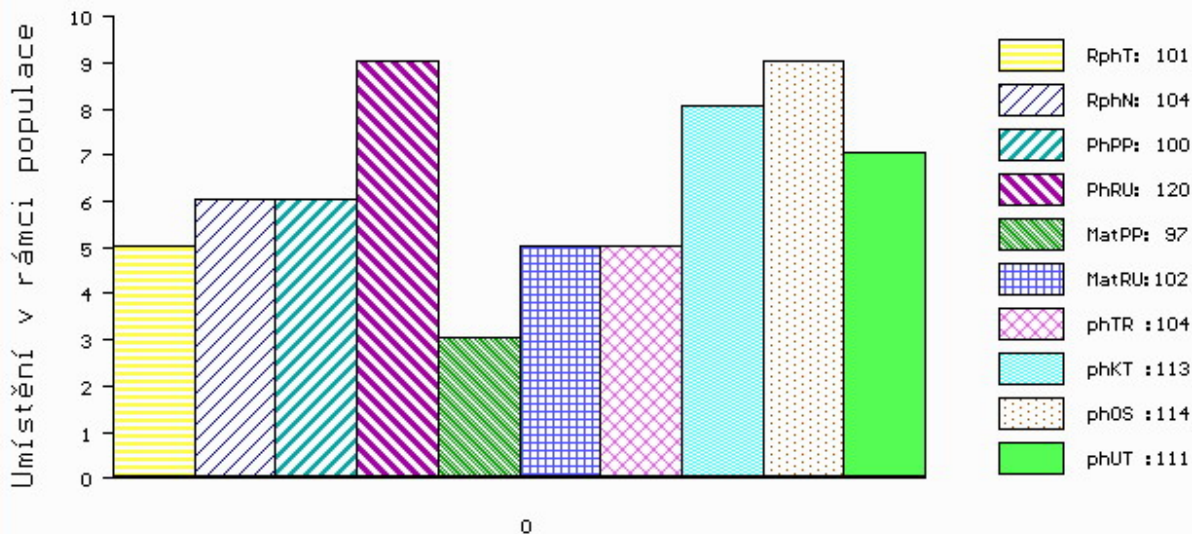

č.kat:24 uš.číslo 000797522 032 CZ

Číslo : **797523 032 CZ ARON DH** Číslo katalogu 25  
 Dat.nar. : 04.05.2014 Plemeno : T100 Charolais  
 Chovatel : Lacina Jiří, Dlouhé Hradiště  
 Majitel : Jihočeský chovatel a.s. Č. Budějovice

OOO ZCH 451 GENK 1891101481  
 OO 271 323 NOBELIX 4298105905  
 MOO 4294100740 FR LINOTTE 4294100740

**OTEC ZTI 914 FAUBERT 4241707665**  
 OMO ZIT 334 UNTEL 5703472718  
 MO 8944416611 FR BICHE 8944416611  
 MMO 8944412017 FR 2017 8944412017

OOM ZCH 388 IMPAIR RR3 1893102983  
 OM ZCH 622 KREOL OD BÍLÉHO DOMU 164032008185  
 MOM 8563 370 CZ 164370008563

**MATKA 136859 932 CZ 164000136859932**  
 OMM 265 825 ETENDARD 7989101132  
 MM 978 417 CZ IDEE 7992100491  
 MMM 7990100889 FR FARINA 7990100889

Vl.užit:nar: **45** kg ve 120d: **241** kg ve 210d: **346** kg v 365d: **636** kg / kříž: **136** cm  
 Přírustek v testu : **1850 g / 101** přírustek od narození: **1615 g / 100** šourek **37** cm  
 Věk při ZV **409** dní aktuálně k 23.05.15 hmotnost: **665** kg výška v kříži: **139** cm

**PLEMENNÉ HODNOTY**

**LINEARNÍ HODNOCENÍ**

	pp	ru	ME	pp	ru	TR	KT	OS	UT	Hmot	kříž	TR	KT	OS	UT	CE
BÝK	PE	97	116	ME	91	109	111	113	112	111						
MATKA	PE	95	111	ME	91	110	103	96	93	96	900 /	152	28	22	21	8 79
OTEC	PE	91	125	ME	95	103	109	125	127	122	756 /	140	26	24	24	8 82

HODNOCEN: TR 9 / /10 KT / / OS / / UT Výsledek:

**ÚROVEŇ PLEMENNÝCH HODNOT**

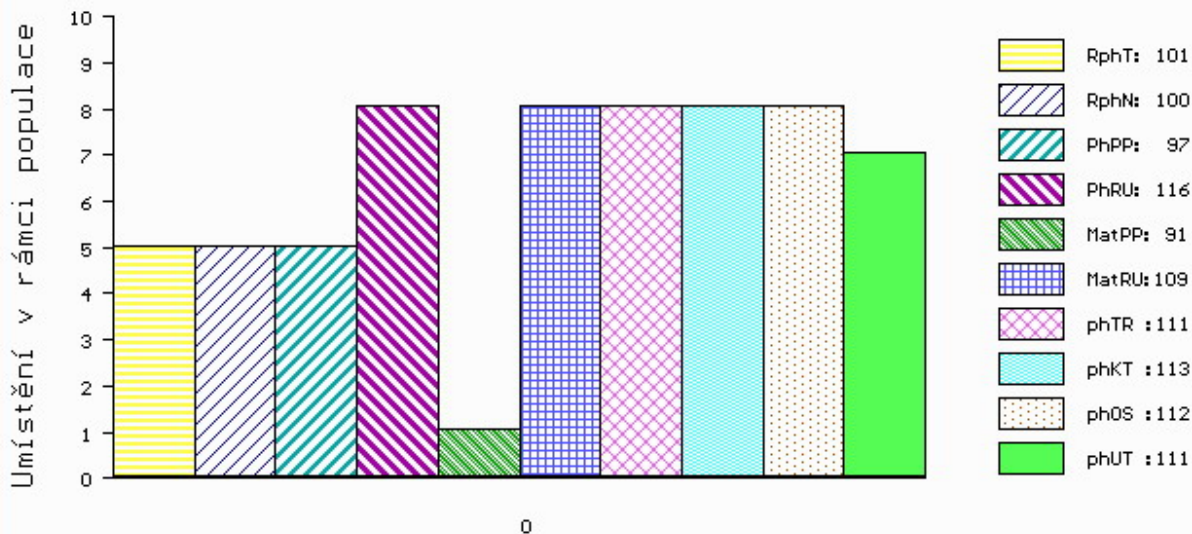

č.kat:25 uš.číslo 000797523 032 CZ



Číslo : **592410 051 CZ ARISTOKRAT** Číslo katalogu 26  
 Dat.nar. : 20.05.2014 Plemeno : T100 Charolais  
 Chovatel : Farma Peklo s.r.o.  
 Majitel : Jihočeský chovatel a.s.Č.Budějovice

OOO ZCH 701 NOVOTEL 5897127519  
 OO ZTI 083 VITTOZ RJ 4240974109  
 MOO 7189120527 FR EPOPEE 7189120527

**OTEC ZIT 151 ULTRA Z MEZIBOŘÍ 017000788739061**  
 OMO ZCH 388 IMPAIR RR3 1893102983  
 MO 267742 961 CZ OLIVA Z MEZIBOŘÍ 017000267742961  
 MMO 18968 961 CZ LAURA Z MEZIBOŘÍ 017000018968961

OOM ZCH 507 ILAG 032585109095  
 OM ZCH 890 MIKRONÉS 094000001314053  
 MOM 1948 417 CZ 120417001948

**MATKA 108021 951 CZ 427000108021951**  
 OMM ZCH 401 HANOY 041417007570  
 MM 104994 405 CZ 041000104994405  
 MMM 1950 417 CZ 120417001950

Vl.užit:nar: **41** kg ve 120d: **213** kg ve 210d: **317** kg v 365d: **616** kg / kříž: **139** cm  
 Přírustek v testu : **2000 g / 109** přírustek od narození: **1579 g / 105** šourek **38** cm  
 Věk při ZV **393** dní aktuálně k 23.05.15 hmotnost: **622** kg výška v kříži: **139** cm

**PLEMENNÉ HODNOTY**

**LINEARNÍ HODNOCENÍ**

	pp	ru	pp	ru	TR	KT	OS	UT	Hmot	kříž	TR	KT	OS	UT	CE		
BÝK	PE	97	104	ME	101	107	104	106	106	106							
MATKA	PE	96	107	ME	102	99	106	104	102	104	780	153	25	20	17	6	68
OTEC	PE	92	107	ME	103	111	107	111	112	110	631	138	25	21	21	7	74

HODNOCEN: TR 9 / /10 KT / / OS / / UT Výsledek:

**ÚROVEŇ PLEMENNÝCH HODNOT**

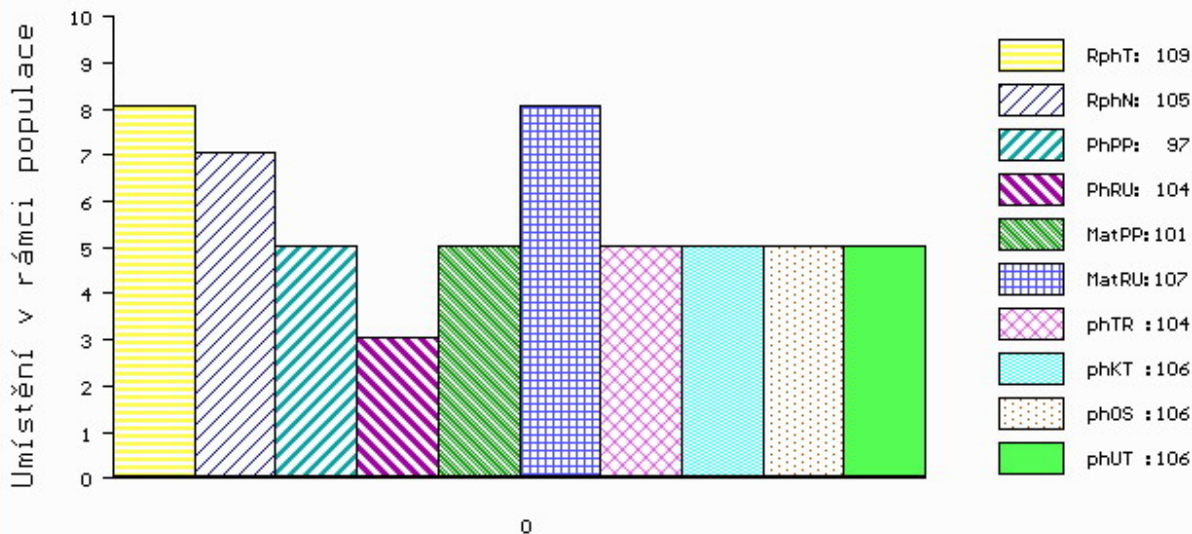

č.kat:26 uš.číslo 000592410 051 CZ

Číslo : **624548 062 CZ ALEŠ ZE SKAL** Číslo katalogu 27  
 Dat.nar. : 05.06.2014 Plemeno : T100 Charolais  
 Chovatel : ZD Skály Benešov, družstvo  
 Majitel : ZD Skály Benešov, družstvo

OOO 266 497 COOPER 7187110011  
 OO ZCH 489 LAKANAL 0395121015  
 MOO 384111230 FR VEDETTE 0384111230

**OTEC ZTI 949 UNIFORM 464000611966081**  
 OMO ZCH 704 NATUR 3697010336  
 MO 138052 962 CZ 011000138052962  
 MMO 16825 962 CZ 011000016825962

OOM 266 883 HASTING 1492102626  
 OM ZCH 701 NOVOTEL 5897127519  
 MOM 5888121456 FR DATCHA 5888121456

**MATKA 153351 962 CZ 275000153351962**  
 OMM ZCH 352 FOX 012417000500  
 MM 116354 705 CZ CHICO 010705116354  
 MMM 582 417 CZ INDOCILE RJ 2393101034

Vl.užit:nar: **49** kg ve 120d: **291** kg ve 210d: **388** kg v 365d: **644** kg / kříž: **133** cm  
 Přírustek v testu : **1641 g / 98** přírustek od narození: **1631 g / 99** šourek **41** cm  
 Věk při ZV **377** dní aktuálně k 23.05.15 hmotnost: **623** kg výška v kříži: **133** cm

PLEMENNÉ HODNOTY										LINEARNÍ HODNOCENÍ							
	pp	ru	pp	ru	TR	KT	OS	UT		Hmot	kříž	TR	KT	OS	UT	CE	
BÝK	PE	<b>91</b>	<b>116</b>	ME	<b>107</b>	<b>109</b>	<b>108</b>	<b>116</b>	<b>116</b>								
MATKA	PE	<b>91</b>	<b>99</b>	ME	<b>111</b>	<b>116</b>	<b>97</b>	<b>106</b>	<b>107</b>	<b>660</b>	<b>/</b>	<b>142</b>	<b>19</b>	<b>17</b>	<b>18</b>	<b>6</b>	<b>60</b>
OTEC	PE	<b>94</b>	<b>119</b>	ME	<b>100</b>	<b>99</b>	<b>108</b>	<b>116</b>	<b>116</b>	<b>698</b>	<b>/</b>	<b>142</b>	<b>26</b>	<b>19</b>	<b>18</b>	<b>6</b>	<b>69</b>

HODNOCEN: TR 7 / /10 KT / / OS / / UT Výsledek:

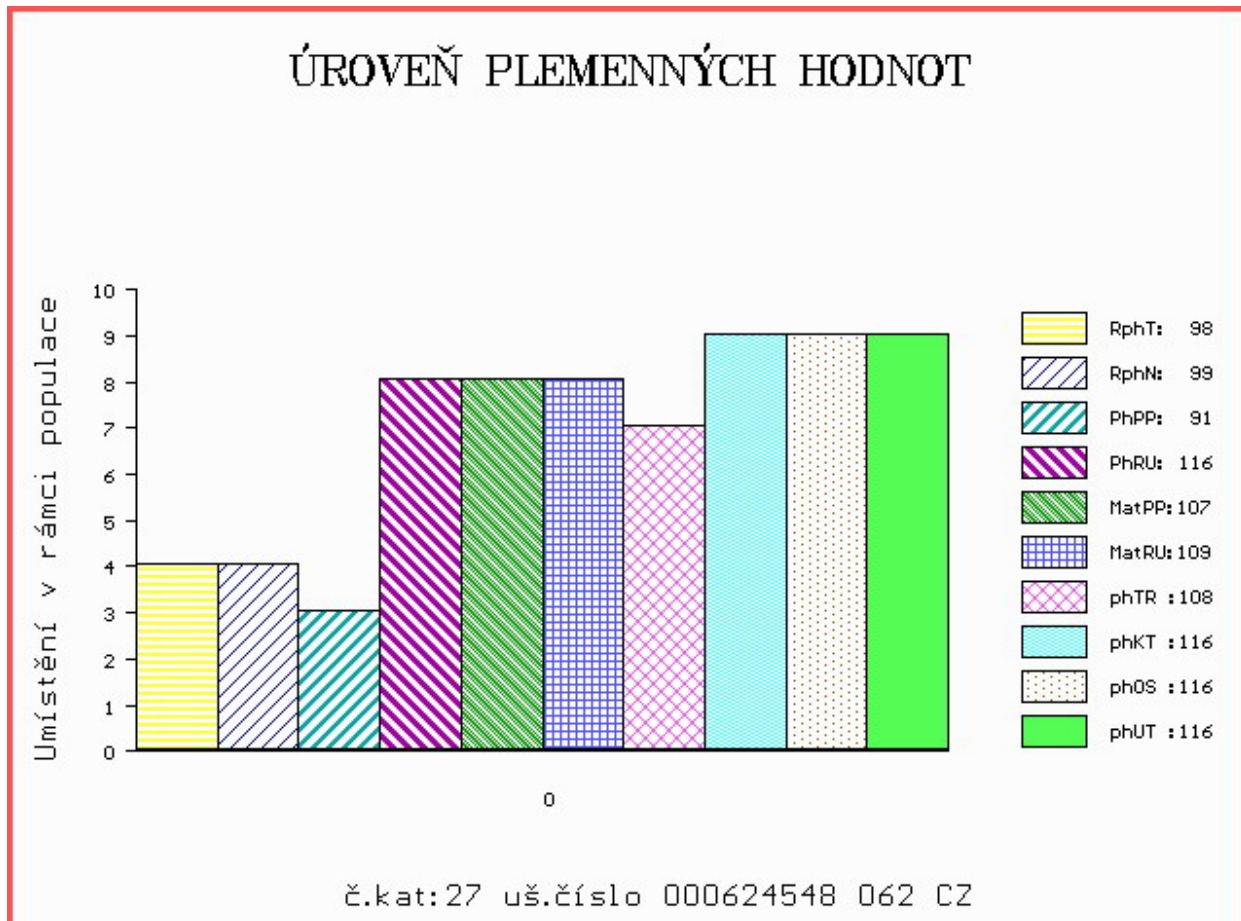



Číslo : **669453 081 CZ ADONIS Z PETŘVALDÍKU** Číslo katalogu 28  
 Dat.nar. : 20.06.2014 Plemeno : T100 Charolais  
 Chovatel : Tkáčová Lucie, Petřvaldík  
 Majitel : Jihočeský chovatel a.s.Č.Budějovice

OOO 262 916 PICADOR 7121349662  
 OO ZTI 904 SESAME 5703388462  
 MOO 5797003064 FR NEFLE 5797003064

**OTEC ZTI 545 ELDORADO 0313389038**  
 OMO ZCH 240 CASOAR 4587100162  
 MO 311052954 FR TISZA 0311052954  
 MMO 310159828 FR PASTILLE 0310159828

OOM 266 497 COOPER 7187110011  
 OM ZCH 489 LAKANAL 0395121015  
 MOM 384111230 FR VEDETTE 0384111230

**MATKA 164200 981 CZ 377000164200981**  
 OMM ZCH 431 CHUANITO 063685090004  
 MM 13529 972 CZ ÁGNES 063000013529972  
 MMM 3724 417 CZ GILIANKA 063417003724

Vl.užit:nar: 42 kg ve 120d: 225 kg ve 210d: 308 kg v 365d: 629 kg / kříž: 134 cm  
 Přírustek v testu : 2108 g / 110 přírustek od narození: 1567 g / 103 šourek 33 cm  
 Věk při ZV 362 dní aktuálně k 23.05.15 hmotnost: 570 kg výška v kříži: 134 cm

**PLEMENNÉ HODNOTY**

**LINEARNÍ HODNOCENÍ**

	pp	ru	pp	ru	TR	KT	OS	UT	Hmot	kříž	TR	KT	OS	UT	CE		
BÝK	PE	103	102	ME	90	106	107	105	103	104							
MATKA	PE	101	114	ME	85	108	111	112	109	111	841	150	27	20	20	7	74
OTEC	PE	97	101	ME	100	96	111	107	105	106	540	133	23	24	24	8	79

HODNOCEN: TR 8 / /10 KT / / OS / / UT Výsledek:

**ÚROVEŇ PLEMENNÝCH HODNOT**

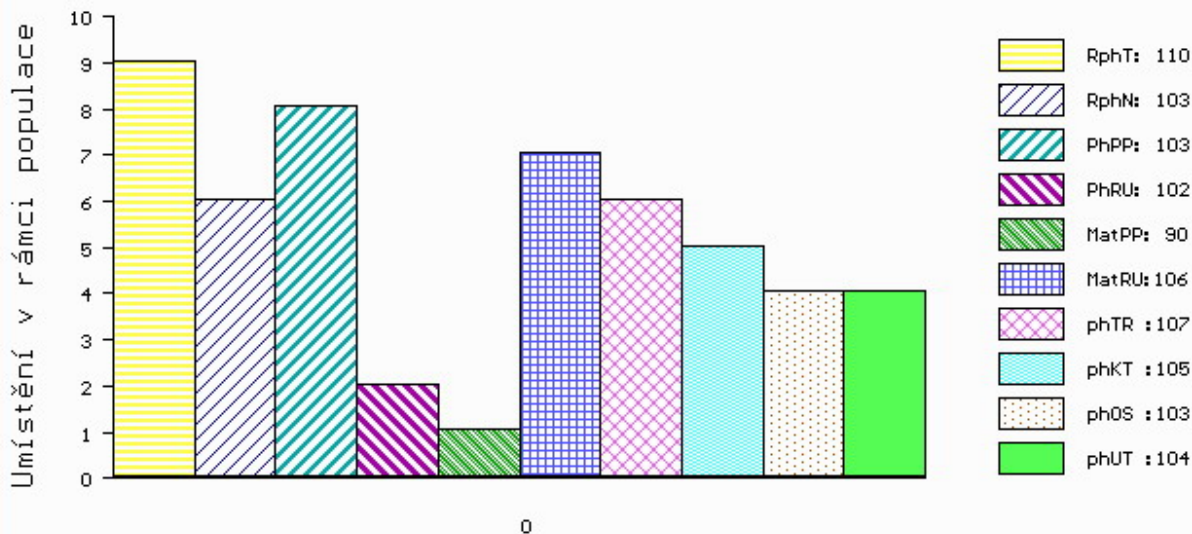

č.kat:28 uš.číslo 000669453 081 CZ

Číslo : **624565 062 CZ ALOIS ZE SKAL** Číslo katalogu 29  
 Dat.nar. : 27.06.2014 Plemeno : T100 Charolais  
 Chovatel : ZD Skály Benešov, družstvo  
 Majitel : ZD Skály Benešov, družstvo

OOO 266 497 COOPER 7187110011  
 OO ZCH 489 LAKANAL 0395121015  
 MOO 384111230 FR VEDETTE 0384111230

**OTEC ZTI 949 UNIFORM 464000611966081**  
 OMO ZCH 704 NATUR 3697010336  
 MO 138052 962 CZ 011000138052962  
 MMO 16825 962 CZ 011000016825962

OOM ZCH 517 NELSON 0397108304  
 OM ZTI 246 ULYSSE 5816903406  
 MOM 5897127450 FR NICOTINE 5897127450

**MATKA 165247 962 CZ 275000165247962**  
 OMM ZCH 789 LOS ZEAS 029053033712  
 MM 124802 962 CZ 275000124802962  
 MMM 112760 705 CZ CHEVA 010705112760

Vl.užit:nar: **49** kg ve 120d: **238** kg ve 210d: **293** kg v 365d: **551** kg / kříž: **130** cm  
 Přírustek v testu : **1666 g / 97** přírustek od narození: **1345 g / 96** šourek **37** cm  
 Věk při ZV **355** dní aktuálně k 23.05.15 hmotnost: **493** kg výška v kříži: **130** cm

PLEMENNÉ HODNOTY										LINEARNÍ HODNOCENÍ						
	pp	ru	pp	ru	TR	KT	OS	UT		Hmot	kříž	TR	KT	OS	UT	CE
BÝK	PE	95	112	ME	105	99	91	94	95	94						
MATKA	PE	97	107	ME	108	96	108	104	104	103	970 /	148	25	21	20	8 74
OTEC	PE	94	119	ME	100	99	108	116	116	116	698 /	142	26	19	18	6 69

HODNOCEN: TR 6 / / 9 KT / / OS / / UT Výsledek:

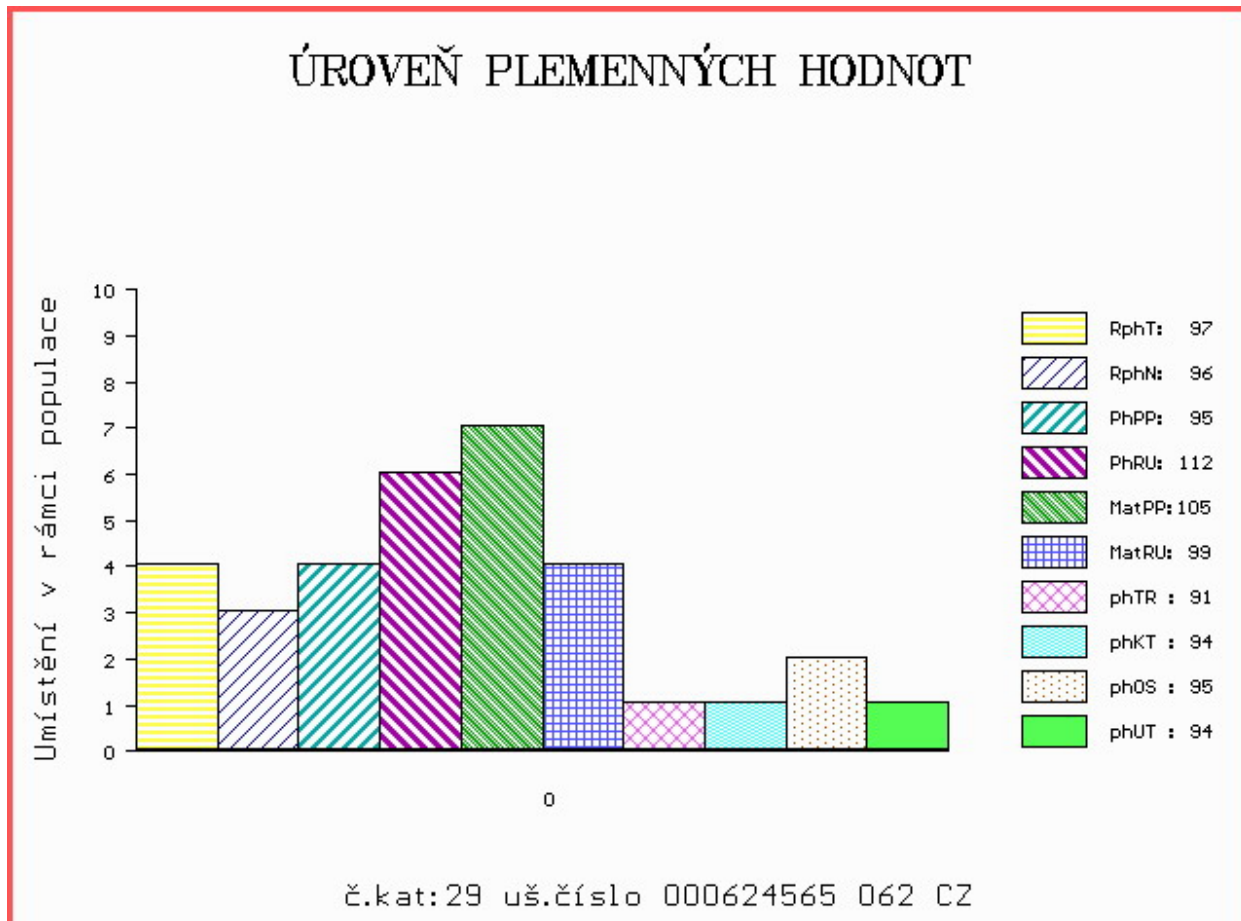

**Býk odročen z II. turnusu**

Číslo : **844041 031 CZ AGROFERT AGF** Číslo katalogu 30  
 Dat.nar. : 17.01.2014 Plemeno : Y100 Limousine  
 Chovatel : PLEMCHOV Strašice, a.s.  
 Majitel : PLEMCHOV Strašice, a.s.

OOO 264 759 CESARHENON 2287033854  
 OO 272 512 PICARO 8728720290  
 MOO 8790001139 FR FANFARE 8790001139

**OTEC ZLI 926 ULTIME RI 0800523425**  
 OMO 272 513 GUERRIER 0891007627  
 MO 896010514 FR MEUSE 0896010514  
 MMO 890009074 FR FLORENTINE 0890009074

OOM 262 314 SERGENT 6503061584  
 OM 272 421 ALOES 8703200812  
 MOM 8797002726 FR NEFLE 8797002726

**MATKA 1209092440 FR ELITE 1209092440**  
 OMM 272 422 NEVADA 1297163199  
 MM 1200083753 FR PENSEE 1200083753  
 MMM 1294115508 FR JOVIALE 1294115508

Vl.užit:nar: **42** kg ve 120d: **179** kg ve 210d: **285** kg v 365d: **506** kg / kříž: **139** cm  
 Přírustek v testu : **1616 g / 97** přírustek od narození: **1295 g / 95** šourek **37** cm  
 Věk při ZV **516** dní aktuálně k 23.05.15 hmotnost: **678** kg výška v kříži: **143** cm

PLEMENNÉ HODNOTY										LINEARNÍ HODNOCENÍ						
	pp	ru	pp	ru	TR	KT	OS	UT		Hmot	kříž	TR	KT	OS	UT	CE
BÝK	PE	96	107	ME	102	101	103	100	99	101						
MATKA	PE	98	104	ME	109	99	102	99	99	100	724 /	142	25	20	20	7 72
OTEC	PE	86	121	ME	99	99	114	117	115	118	0 /	0	0	0	0	0

HODNOCEN: TR 8 / / 8 KT / / OS / / UT Výsledek:

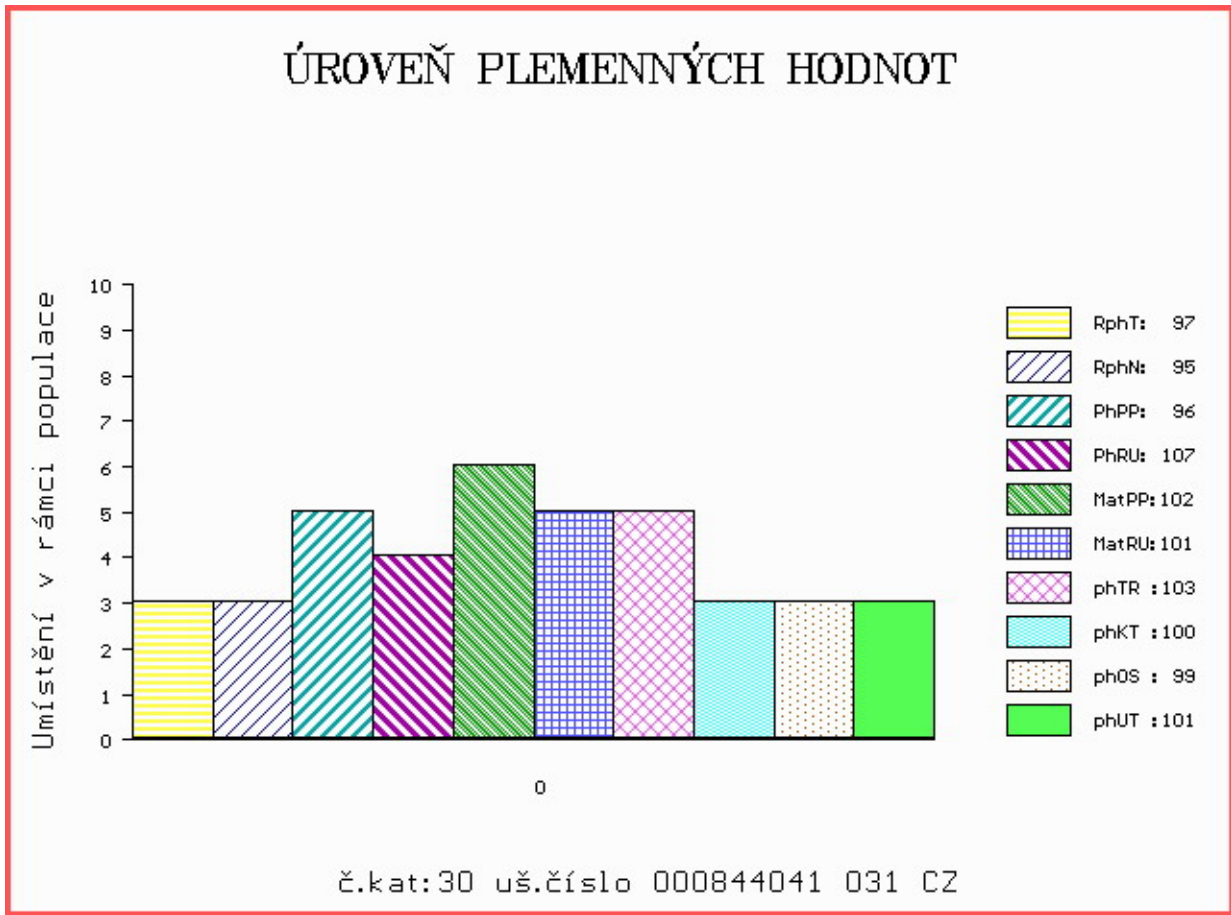

Číslo : **648393 081 CZ AMIGO Z MELČE** Číslo katalogu 31  
 Dat.nar. : 09.04.2014 Plemeno : Y100 Limousine  
 Chovatel : Bystrianská Jana, Melč  
 Majitel : Bystrianská Jana, Melč

OOO 271 361 ADROIT 1932017859  
 OO ZLI 888 EUPLUS 2309430066  
 MOO 2395525421 FR VANINA 2305525421

**OTEC ZLM 137 VIGO Z KALIŠTĚ 031000670477053**

OMO ZLI 403 NECTAR 1997013151  
 MO 167513 953 CZ FEMINA Z KALIŠTĚ 031000167513953  
 MMO 8115 517 CZ FLORA Z KALIŠTĚ 031517008115

OOM ZLI 485 HAPPY DAY 2392011622  
 OM 269 598 P 16.017 04568  
 MOM 1601154079 DE P 16.011 54079

**MATKA 1602186955 DE 16.021 86955**

OMM 269 610 BRONCO 16.005 23700  
 MM 1600523777 DE 16.005 23777  
 MMM 1600523650 DE 16.005 23650

Vl.užit:nar: **42** kg ve 120d: **217** kg ve 210d: **349** kg v 365d: **563** kg / kříž: **133** cm  
 Přírustek v testu : **1725 g / 108** přírustek od narození: **1455 g / 117** šourek **37** cm  
 Věk při ZV **434** dní aktuálně k 23.05.15 hmotnost: **637** kg výška v kříži: **138** cm

PLEMENNÉ HODNOTY										LINEARNÍ HODNOCENÍ						
	pp	ru	pp	ru	TR	KT	OS	UT		Hmot	kříž	TR	KT	OS	UT	CE
BÝK	PE	93	120	ME	99	102	114	116	115	116						
MATKA	PE	97	109	ME	102	104	103	100	100	100	780	144	25	21	20	7 73
OTEC	PE	89	121	ME	98	99	117	113	110	113	655	141	28	20	20	7 75

HODNOCEN: TR 8 / /10 KT / / OS / / UT Výsledek:

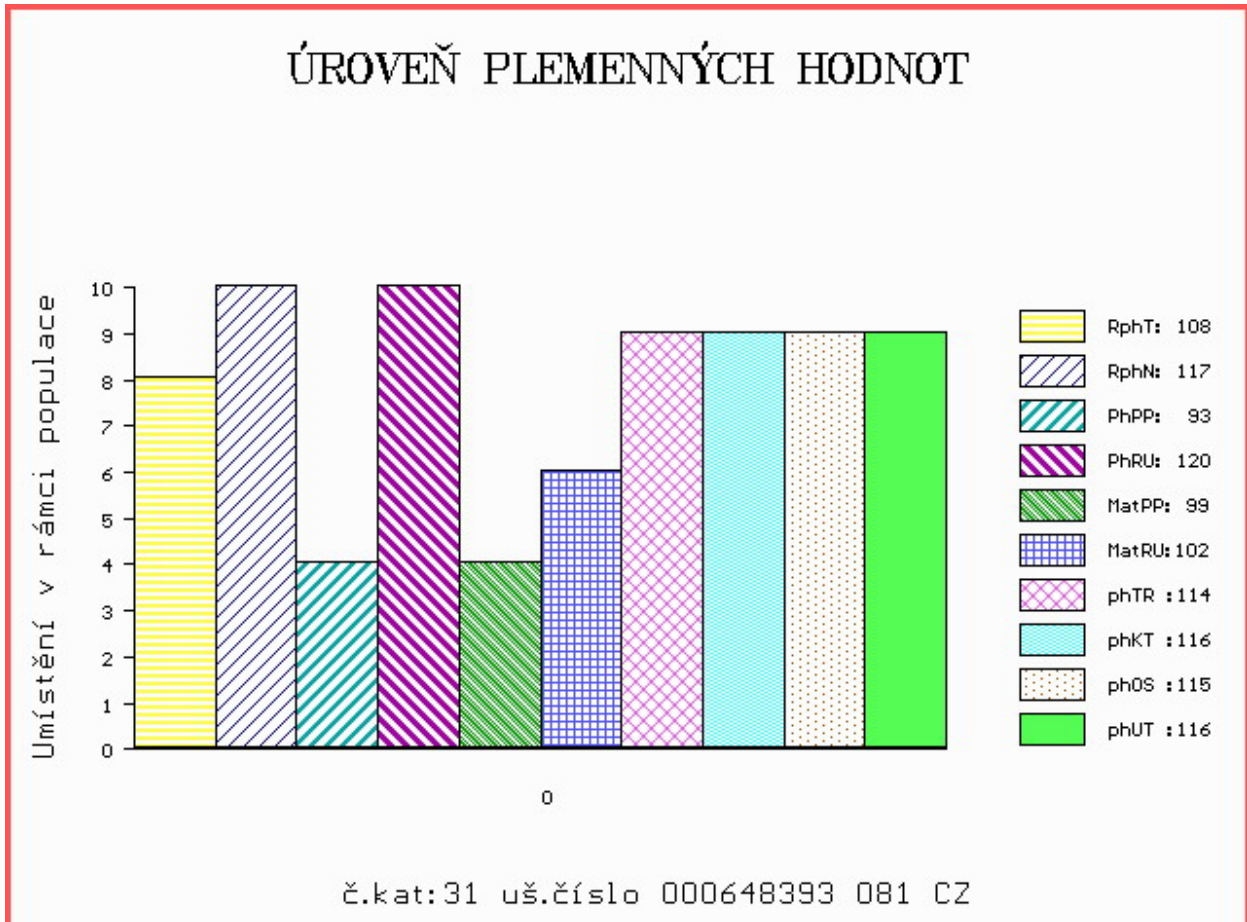



Číslo : **648394 081 CZ ARSEN Z MELČE V** Číslo katalogu 32  
 Dat.nar. : 15.04.2014 Plemeno : Y100 Limousine  
 Chovatel : Bystrianská Jana, Melč  
 Majitel : Bystrianská Jana, Melč

OOO 271 361 ADROIT 1932017859  
 OO ZLI 888 EUPLUS 2309430066  
 MOO 2395525421 FR VANINA 2305525421

**OTEC ZLM 137 VIGO Z KALIŠTĚ 031000670477053**

OMO ZLI 403 NECTAR 1997013151  
 MO 167513 953 CZ FEMINA Z KALIŠTĚ 031000167513953  
 MMO 8115 517 CZ FLORA Z KALIŠTĚ 031517008115

OOM 262 714 ABERG TAKIS P 58305-00385  
 OM 262 713 AABERG ANTON P 58305-00435  
 MOM 5830500354 DK ABERG RIKKE P 58305-00354

**MATKA 3932101495 DK KOLVIGGAARD EDITH P 39321-01495**

OMM 269 977 LYNGE POSEIDONIA 30034-00055  
 MM 3932101224 DK KOLVIGGAARD SANITA 39321-01224  
 MMM 3932101004 DK KOLVIGGAARD NETTA 39321-01004

Vl.užit:nar: **42** kg ve 120d: **190** kg ve 210d: **299** kg v 365d: **530** kg / kříž: **132** cm  
 Přírustek v testu : **1858 g / 110** přírustek od narození: **1390 g / 116** šourek **31** cm  
 Věk při ZV **428** dní aktuálně k 23.05.15 hmotnost: **602** kg výška v kříži: **137** cm

PLEMENNÉ HODNOTY										LINEARNÍ HODNOCENÍ						
	pp	ru	pp	ru	TR	KT	OS	UT		Hmot	kříž	TR	KT	OS	UT	CE
BÝK	PE	94	111	ME	99	93	100	105	105	105						
MATKA	PE	98	102	ME	102	90	84	88	90	88	560 /	137	17	16	15	6 54
OTEC	PE	89	121	ME	98	99	117	113	110	113	655 /	141	28	20	20	7 75

HODNOCEN: TR 7 / / 9 KT / / OS / / UT Výsledek:

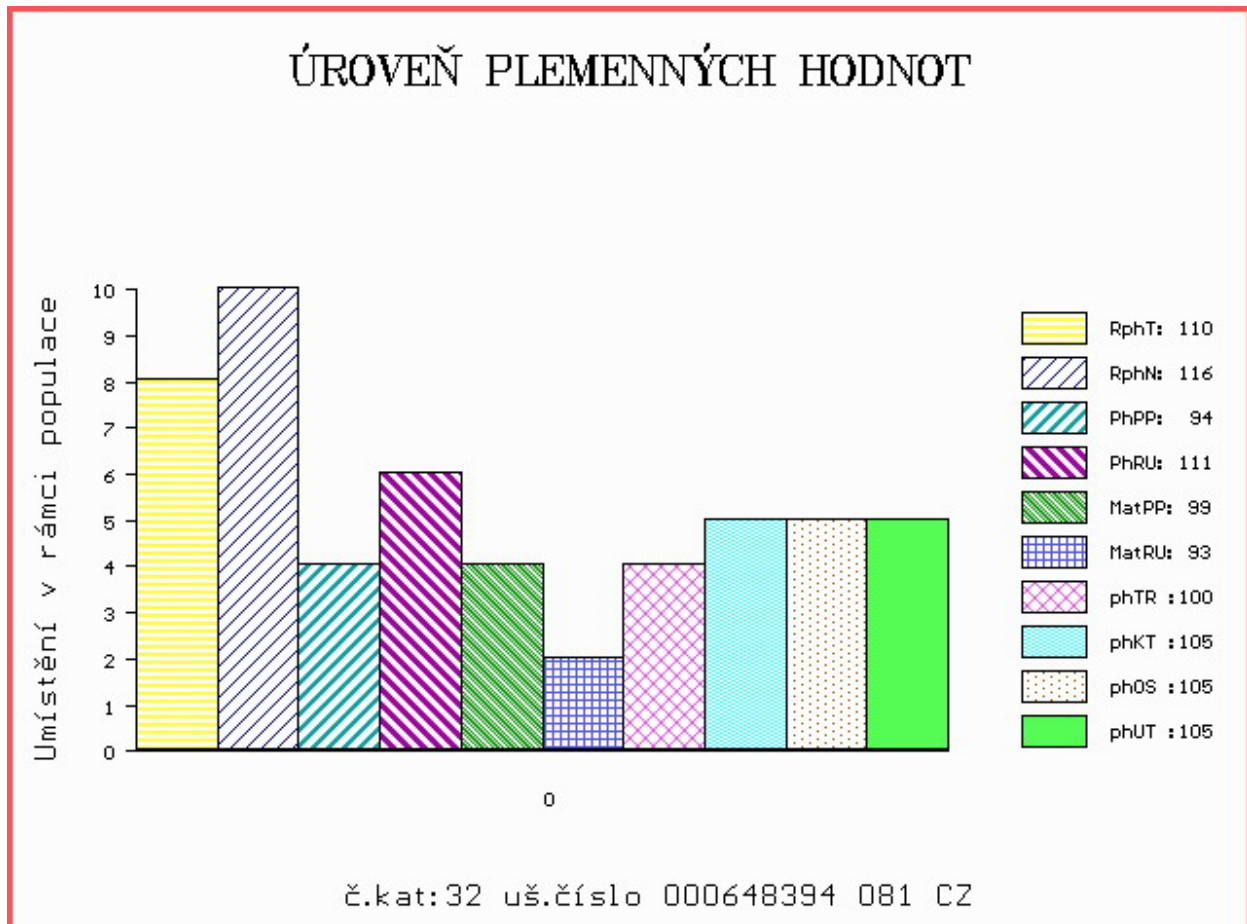

Číslo : **668703 081 CZ ARCHIV Z MELČE** Číslo katalogu 33  
 Dat.nar. : 18.04.2014 Plemeno : Y100 Limousine  
 Chovatel : Bystrianská Jana, Melč  
 Majitel : Bystrianská Jana, Melč

OOO 271 361 ADROIT 1932017859  
 OO ZLI 888 EUPLUS 2309430066  
 MOO 2395525421 FR VANINA 2305525421

**OTEC ZLM 137 VIGO Z KALIŠTĚ 031000670477053**  
 OMO ZLI 403 NECTAR 1997013151  
 MO 167513 953 CZ FEMINA Z KALIŠTĚ 031000167513953  
 MMO 8115 517 CZ FLORA Z KALIŠTĚ 031517008115

OOM 262 864 ULTRABEAU 2303330381  
 OM 271 764 BACCARA 1932638592  
 MOM 1931407992 FR UKRAINE 1931407992

**MATKA 215236 981 CZ 434000215236981**  
 OMM 271 625 UNGARO 2304679677  
 MM 2307424 251 FR BRITNEY P 2307424251  
 MMM 2304904731 FR VICTORIA P 2304904731

Vl.užit:nar: **42** kg ve 120d: **193** kg ve 210d: **312** kg v 365d: **516** kg / kříž: **134** cm  
 Přírustek v testu : **1633 g / 104** přírustek od narození: **1358 g / 110** šourek **37** cm  
 Věk při ZV **425** dní aktuálně k 23.05.15 hmotnost: **585** kg výška v kříži: **138** cm

PLEMENNÉ HODNOTY										LINEARNÍ HODNOCENÍ								
	pp	ru	pp	ru	TR	KT	OS	UT		Hmot	kříž	TR	KT	OS	UT	CE		
BÝK	PE	95	110	ME	98	100	101	105	105	105	105							
MATKA	PE	101	99	ME	101	99	96	90	89	90	780	/	147	26	21	18	7	72
OTEC	PE	89	121	ME	98	99	117	113	110	113	655	/	141	28	20	20	7	75

HODNOCEN: TR 8 / / 9 KT / / OS / / UT Výsledek:

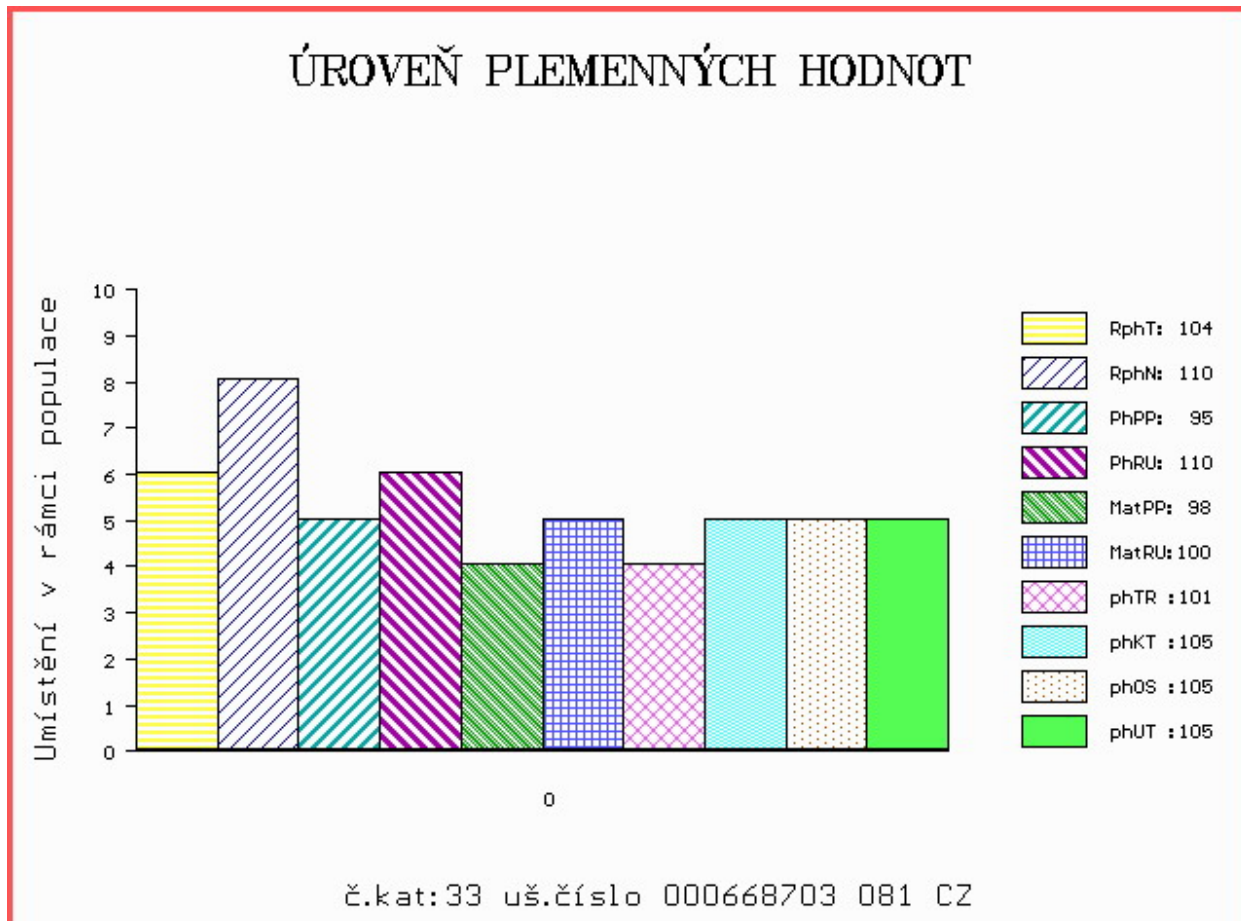

Číslo : **668704 081 CZ ATILLA Z MELČE** Číslo katalogu 34  
 Dat.nar. : 01.05.2014 Plemeno : Y100 Limousine  
 Chovatel : Bystrianská Jana, Melč  
 Majitel : Bystrianská Jana, Melč

OOO 270 815 INDECIS 2293004195  
 OO ZLI 560 ON-DIT 3615069746  
 MOO 3690006248 FR FRANCHON 3690006248

**Otec ZLM 057 BAVARDAGE 2257773618**  
 OMO ZLI 230 DAUPHIN 1988004715  
 MO 2257773207 FR RIDELLE 2257773207  
 MMO 2296004352 FR MANDARINE 2296004352

OOM ZLI 229 ELEAZAR 1989009820  
 OM ZLI 325 KOLJA VFU 007764119005  
 MOM 6960 517 CZ ELECTRICITE 8789013608

**Matka 163688 981 CZ ROSEMARI VFU 007000163688981**  
 OMM ZLI 350 REPONS 1201098789  
 MM 112529 981 CZ NIRVANA VFU 007000112529981  
 MMM 119943 704 CZ KAMILA VFU 007000119943704

Vl.užit:nar: 42 kg ve 120d: 203 kg ve 210d: 322 kg v 365d: 584 kg / kříž: 138 cm  
 Přírustek v testu : 1866 g / 115 přírustek od narození: 1514 g / 116 šourek 35 cm  
 Věk při ZV 412 dní aktuálně k 23.05.15 hmotnost: 628 kg výška v kříži: 141 cm

PLEMENNÉ HODNOTY										LINEARNÍ HODNOCENÍ							
	pp	ru	pp	ru	TR	KT	OS	UT		Hmot	kříž	TR	KT	OS	UT	CE	
BÝK	PE	96	111	ME	97	112	108	110	109	110							
MATKA	PE	95	111	ME	99	109	107	99	96	99	870	142	25	22	21	8	76
Otec	PE	98	111	ME	96	107	102	105	105	105	0	0	0	0	0	0	0

HODNOCEN: TR 10 / /10 KT / / OS / / UT Výsledek:

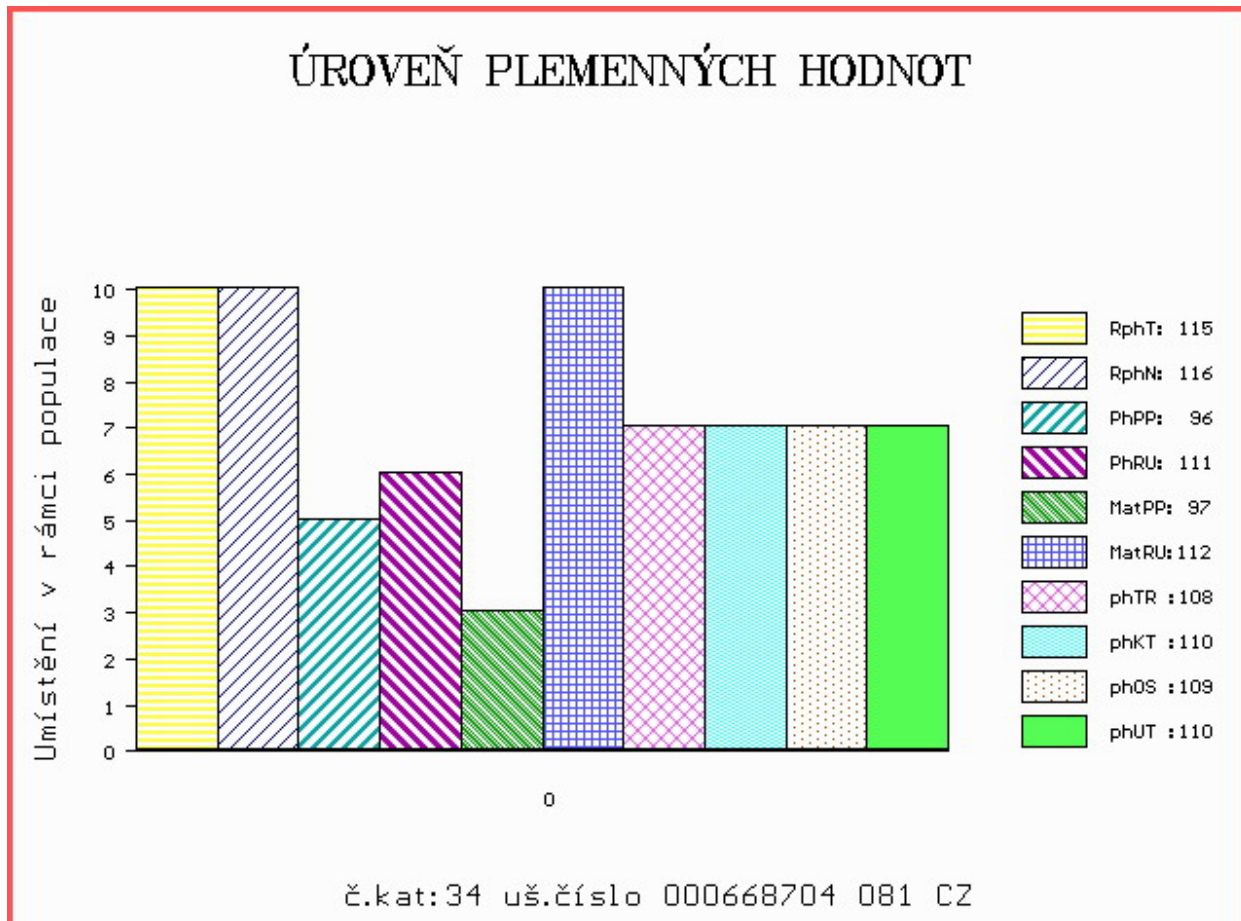

Číslo : **668705 081 CZ AIGLON Z MELČE P** Číslo katalogu 35  
 Dat.nar. : 04.05.2014 Plemeno : Y100 Limousine  
 Chovatel : Bystrianská Jana, Melč  
 Majitel : Bystrianská Jana, Melč

OOO 271 361 ADROIT 1932017859  
 OO ZLI 888 EUPLUS 2309430066  
 MOO 2395525421 FR VANINA 2305525421

**OTEC ZLM 137 VIGO Z KALIŠTĚ 031000670477053**  
 OMO ZLI 403 NECTAR 1997013151  
 MO 167513 953 CZ FEMINA Z KALIŠTĚ 031000167513953  
 MMO 8115 517 CZ FLORA Z KALIŠTĚ 031517008115

OOM 270 531 CEDAR PATCH GRENADIER P 103405  
 OM 270 373 VRAI P 8700840731  
 MOM 140915 CA LIBELLULE 140915

**MATKA 8700841428 FR DEMENCE P 8700841428**  
 OMM 271 626 SAGITTAIRE 3615052147  
 MM 8700840879 FR ADROITE 8700840879  
 MMM 8700840618 FR TORSADE 8700840618

Vl.užit:nar: **42** kg ve 120d: **214** kg ve 210d: **338** kg v 365d: **589** kg / kříž: **137** cm  
 Přírustek v testu : **2008 g / 115** přírustek od narození: **1536 g / 125** šourek **38** cm  
 Věk při ZV **409** dní aktuálně k 23.05.15 hmotnost: **632** kg výška v kříži: **140** cm

PLEMENNÉ HODNOTY										LINEARNÍ HODNOCENÍ						
	pp	ru	ME	pp	ru	TR	KT	OS	UT	Hmot	kříž	TR	KT	OS	UT	CE
BÝK	PE	95	115	ME	97	103	110	113	111	112						
MATKA	PE	98	108	ME	99	103	102	104	104	103	682 /	142	25	20	20	7 72
OTEC	PE	89	121	ME	98	99	117	113	110	113	655 /	141	28	20	20	7 75

HODNOCEN: TR 9 / /10 KT / / OS / / UT Výsledek:

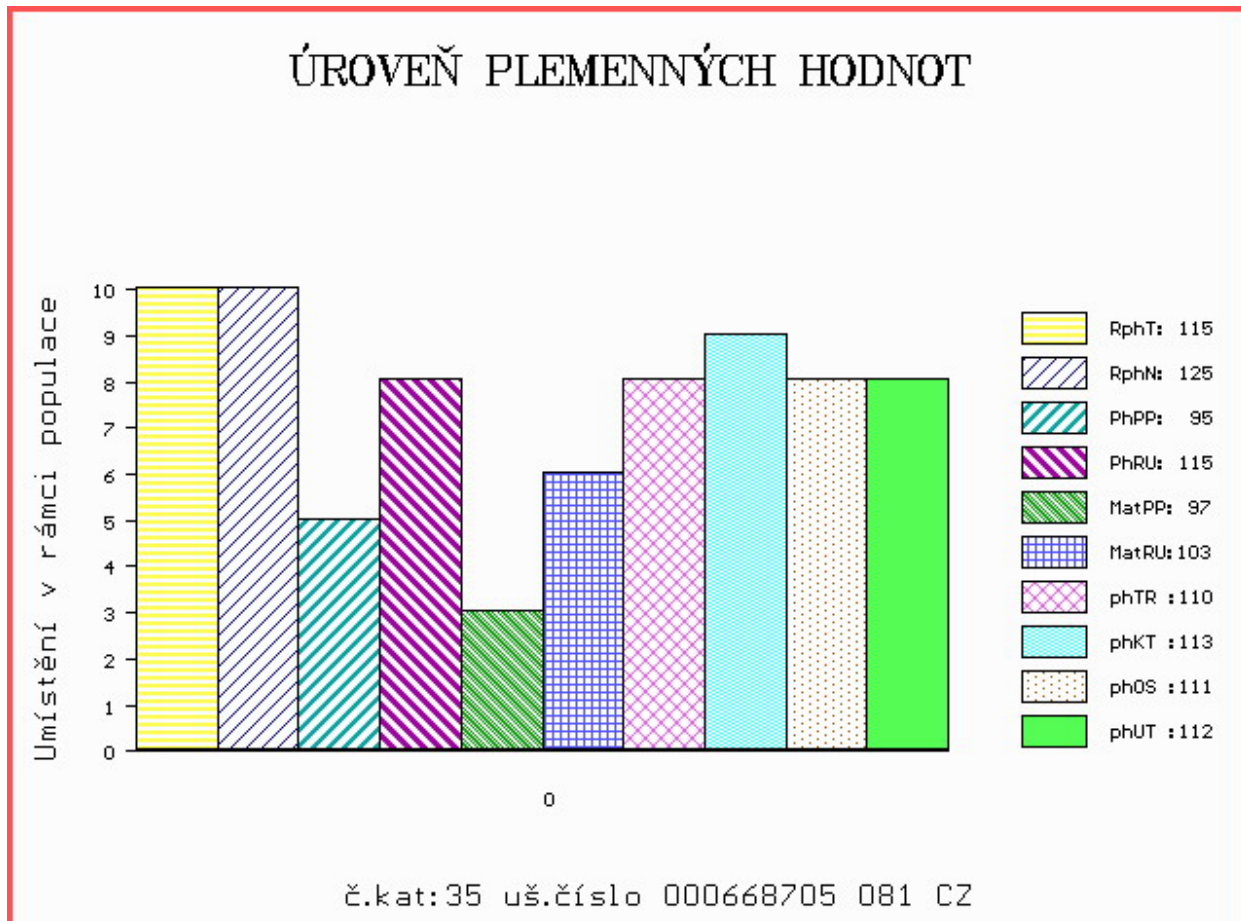



Číslo : **668707 081 CZ ARMEN Z MELČE** Číslo katalogu 36  
 Dat.nar. : 12.05.2014 Plemeno : Y100 Limousine  
 Chovatel : Bystrianská Jana, Melč  
 Majitel : Bystrianská Jana, Melč

OOO 262 271 NOTAIRE 1298171399  
 OO 262 269 POPEYE 2399064280  
 MOO 2396034579 FR MANON 2396034579

**OTEC ZLI 665 USSE 2303293868**  
 OMO 262 280 FIGUIER 2390017738  
 MO 2395069771 FR LOTTE 2395069771  
 MMO 2387055312 FR COCOTTE 2387055312

OOM 262 710 ABERG THOR P 58305-00379  
 OM 262 709 ABERG VALMA P 58305-00413  
 MOM 583050355 DK ABERG ROSA P 58305-00355

**MATKA 6361801382 DK STENHOLM DORIT P 63618-01382**  
 OMM 268 955 HEROS MN 8792002724  
 MM 3932101246 DK KOLVIGGAARD THORA 39321-01246  
 MMM 3932101124 DK KOLVIGGAARD PIPI 39321-01124

Vl.užit:nar: **42** kg ve 120d: **204** kg ve 210d: **302** kg v 365d: **492** kg / kříž: **136** cm  
 Přírustek v testu : **1350 g / 85** přírustek od narození: **1245 g / 91** šourek **39** cm  
 Věk při ZV **401** dní aktuálně k 23.05.15 hmotnost: **510** kg výška v kříži: **137** cm

PLEMENNÉ HODNOTY										LINEARNÍ HODNOCENÍ							
	pp	ru	pp	ru	TR	KT	OS	UT		Hmot	kříž	TR	KT	OS	UT	CE	
BÝK	PE	97	101	ME	96	101	100	106	107	107							
MATKA	PE	101	99	ME	96	99	96	102	105	104	730	143	23	19	19	7	68
OTEC	PE	91	111	ME	103	97	103	109	109	109	0	0	0	0	0	0	0

HODNOCEN: TR 8 / / 7 KT / / OS / / UT Výsledek:

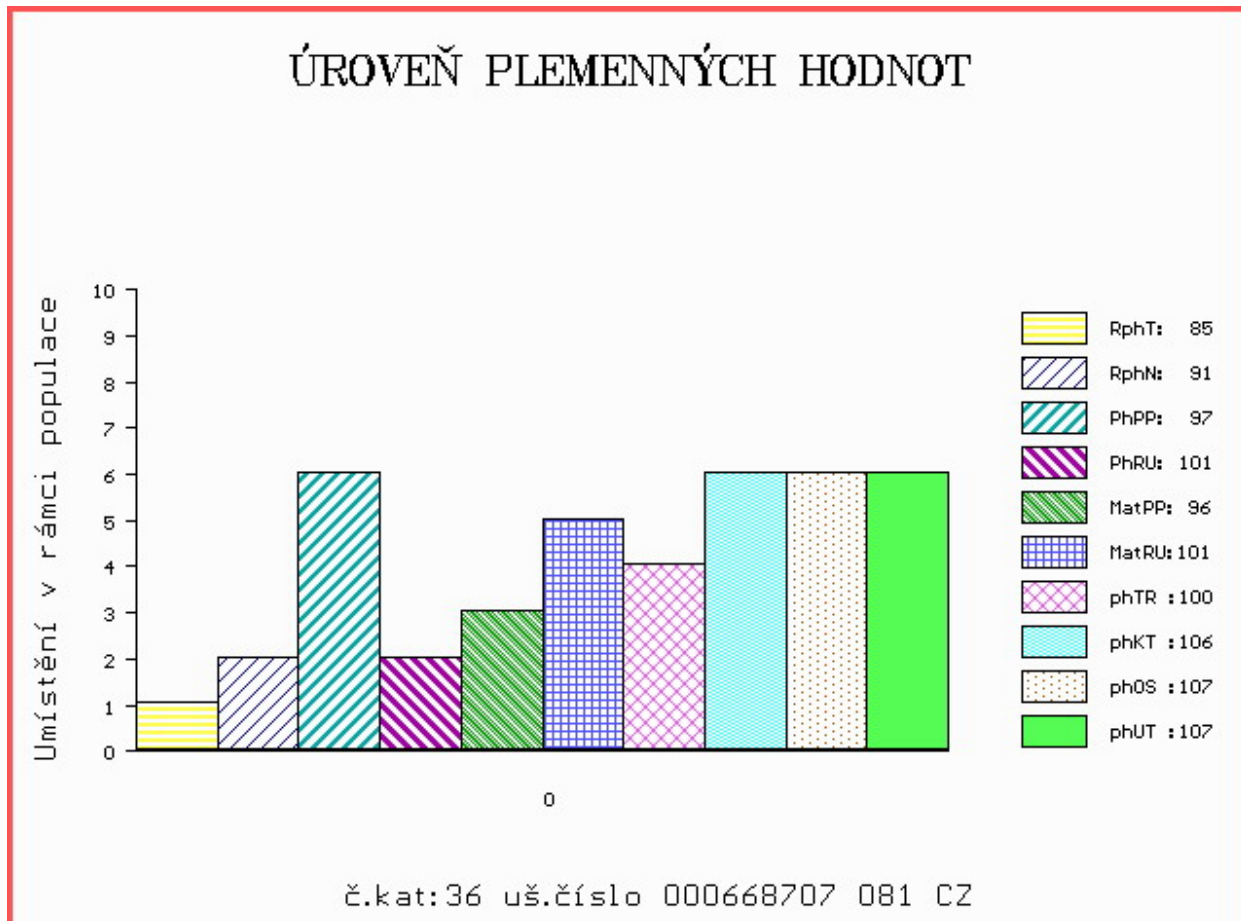

Číslo : **651220 081 CZ AUGUST P** Číslo katalogu 37  
 Dat.nar. : 30.05.2014 Plemeno : Y100 Limousine  
 Chovatel : Mikulenková Miluše, Životice u N.J.  
 Majitel : Jihočeský chovatel a.s.Č.Budějovice

OOO 271 932 KARENSMINDE UNOX 42909-00622  
 OO ZLI 833 VESTERHAAB DAVID P 21335-00815  
 MOO 2133500744 DK VESTREHAAB BONNIE P 21335-00744

**OTEC ZLM 098 TILSTED HARRY P 63292-00447**  
 OMO 279 502 ALLEDAL POLLED VAGABOND P 86359-00166  
 MO 6329200403 DK TILSTED EMMA P 63292-00403  
 MMO 1788400294 DK HALVAEBLE BOLETTE 17884-00294

OOM ZLI 229 ELEAZAR 1989009820  
 OM ZLI 325 KOLJA VFU 007764119005  
 MOM 6960 517 CZ ELECTRICITE 8789013608

**MATKA 122216 981 CZ 007000122216981**  
 OMM ZLI 208 JOKEY 8794003163  
 MM 231 517 CZ GITA VFU 007517000231  
 MMM 110 735 CZ 007735000110

Vl.užit:nar: **42** kg ve 120d: **243** kg ve 210d: **331** kg v 365d: **606** kg / kříž: **138** cm  
 Přírustek v testu : **1883 g / 117** přírustek od narození: **1542 g / 114** šourek **35** cm  
 Věk při ZV **383** dní aktuálně k 23.05.15 hmotnost: **594** kg výška v kříži: **138** cm

PLEMENNÉ HODNOTY										LINEARNÍ HODNOCENÍ						
	pp	ru	pp	ru	TR	KT	OS	UT	Hmot	kříž	TR	KT	OS	UT	CE	
BÝK	PE	94	112	ME	101	104	107	99	96	99						
MATKA	PE	94	110	ME	106	104	107	106	105	107	770	143	23	20	7 70	
OTEC	PE	97	101	ME	94	103	105	89	85	89	678	143	26	19	18 6 69	

HODNOCEN: TR 9 / /10 KT / / OS / / UT Výsledek:

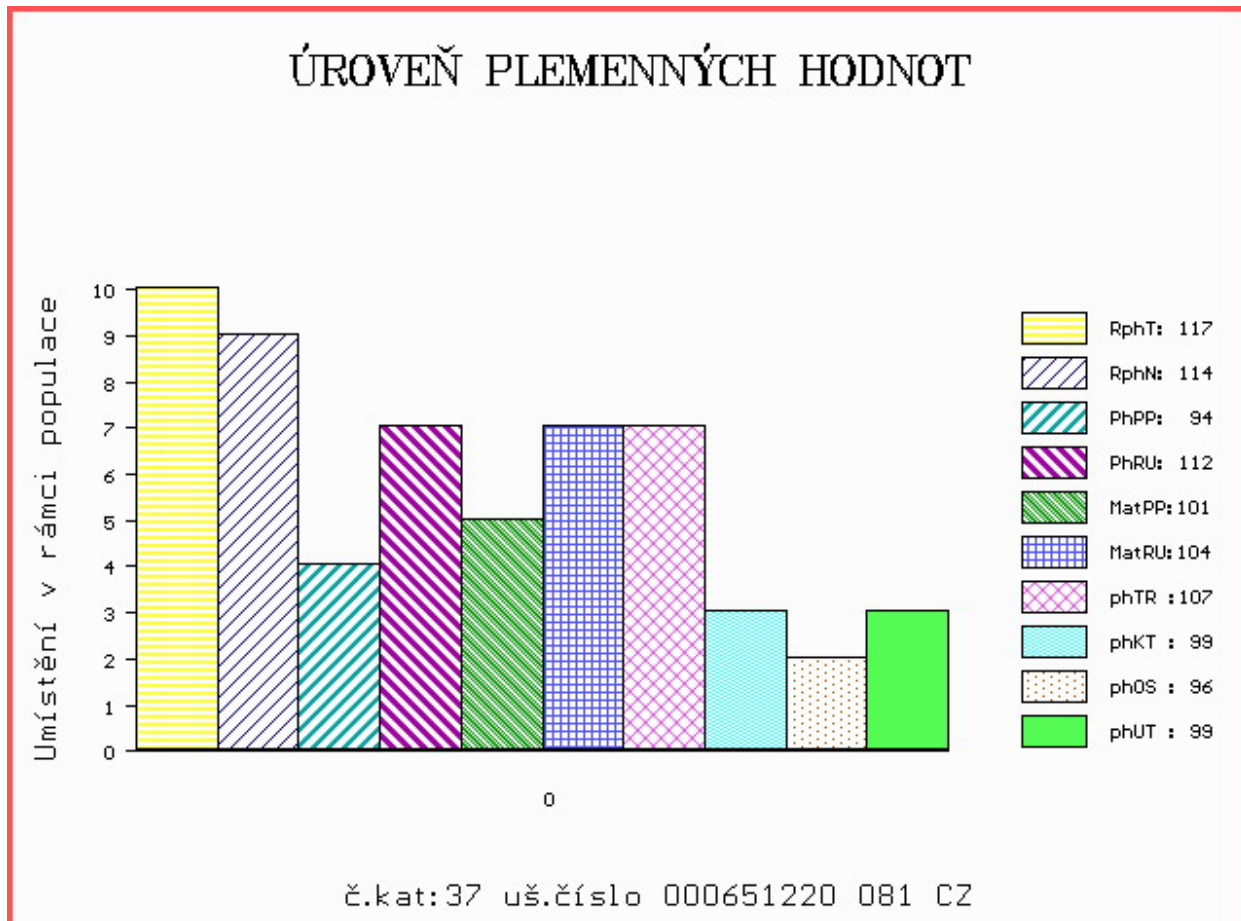

Číslo : **668423 081 CZ ARRY V** Číslo katalogu 38  
 Dat.nar. : 13.06.2014 Plemeno : Y100 Limousine  
 Chovatel : Mikulenková Miluše, Životice u N.J.  
 Majitel : Jihočeský chovatel a.s.Č.Budějovice

OOO 271 932 KARENSMINDE UNOX 42909-00622  
 OO ZLI 833 VESTERHAAB DAVID P 21335-00815  
 MOO 2133500744 DK VESTREHAAB BONNIE P 21335-00744

**OTEC ZLM 098 TILSTED HARRY P 63292-00447**  
 OMO 279 502 ALLEDAL POLLED VAGABOND P 86359-00166  
 MO 6329200403 DK TILSTED EMMA P 63292-00403  
 MMO 1788400294 DK HALVAEBLE BOLETTE 17884-00294

OOM ZLI 229 ELEAZAR 1989009820  
 OM LIP 389 OAZA VFÚ 007000501424081  
 MOM 119966 704 CZ KARIN VFU 007000119966704

**MATKA 214357 981 CZ 416000214357981**  
 OMM ZLI 325 KOLJA VFU 007764119005  
 MM 105096 981 CZ 007000105096981  
 MMM 228 517 CZ GAMA VFU 007517000228

Vl.užit:nar: **42** kg ve 120d: **200** kg ve 210d: **280** kg v 365d: **526** kg / kříž: **129** cm  
 Přírustek v testu : **1633 g / 105** přírustek od narození: **1308 g / 101** šourek **31** cm  
 Věk při ZV **369** dní aktuálně k 23.05.15 hmotnost: **492** kg výška v kříži: **129** cm

PLEMENNÉ HODNOTY										LINEARNÍ HODNOCENÍ							
	pp	ru	pp	ru	TR	KT	OS	UT	Hmot	kříž	TR	KT	OS	UT	CE		
BÝK	PE	95	104	ME	100	100	88	79	78	79							
MATKA	PE	91	108	ME	104	96	93	90	90	91	780	139	25	20	21	8	74
OTEC	PE	97	101	ME	94	103	105	89	85	89	678	143	26	19	18	6	69

HODNOCEN: TR 5 / / 9 KT / / OS / / UT Výsledek:

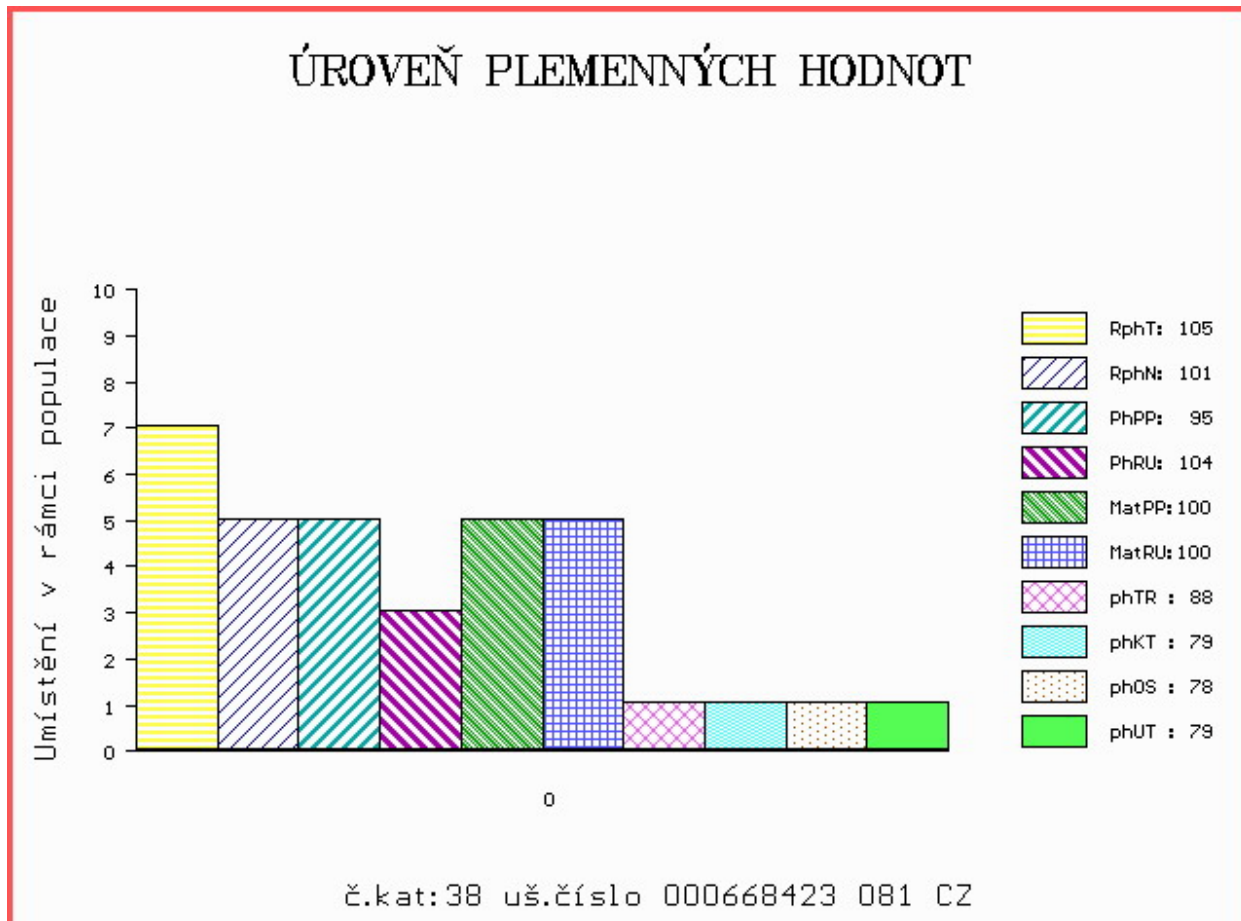

Číslo : 729020 021 CZ AMOS KH Číslo katalogu 39  
 Dat.nar. : 13.04.2014 Plemeno : Q100 Blonde d Aquitaine  
 Chovatel : ZD Krásná Hora n.Vlt., a.s.  
 Majitel : ZD Kr.Hora+ JCH Č.Budějovice a.s.

OOO ZBA 184 CRACK 6487015710  
 OO ZBA 431 LEO 1295135021  
 MOO 1289135432 FR EMILIE 1289135432

**OTEC ZBA 731 TILT 258000721386061**

OMO ZBA 353 MALINOIS 7996035531  
 MO 192123 961 CZ NYMFA 258000192123961  
 MMO 3613 217 CZ HERA RF 030217003613

OOM ZBA 253 BAZOOKA 4086011889  
 OM ZBA 389 LIONEL Z CUNKOVA 253031070399  
 MOM 375 217 CZ HELENE 2492016267

**MATKA 189362 921 CZ EC ROMMY KH 317000189362921**

OMM 268 764 SOLEIL 6464135137  
 MM 6464208 021 FR AUBE 6464208021  
 MMM 92552 214 CZ TANTINE 6464135526

Vl.užit:nar: 43 kg ve 120d: 182 kg ve 210d: 313 kg v 365d: 553 kg / kříž: 141 cm  
 Přírustek v testu : 1641 g / 106 přírustek od narození: 1375 g / 104 šourek 32 cm  
 Věk při ZV 430 dní aktuálně k 23.05.15 hmotnost: 600 kg výška v kříži: 145 cm

PLEMENNÉ HODNOTY										LINEARNÍ HODNOCENÍ						
	pp	ru	pp	ru	TR	KT	OS	UT		Hmot	kříž	TR	KT	OS	UT	CE
BÝK	PE	87	110	ME	108	103	113	109	108	111						
MATKA	PE	78	109	ME	108	88	106	108	109	110	884 /	152	26	22	23	8 79
OTEC	PE	93	114	ME	108	118	115	109	106	110	670 /	144	28	20	21	7 76

HODNOCEN: TR 10 / /10 KT / / OS / / UT Výsledek:

## ÚROVEŇ PLEMENNÝCH HODNOT

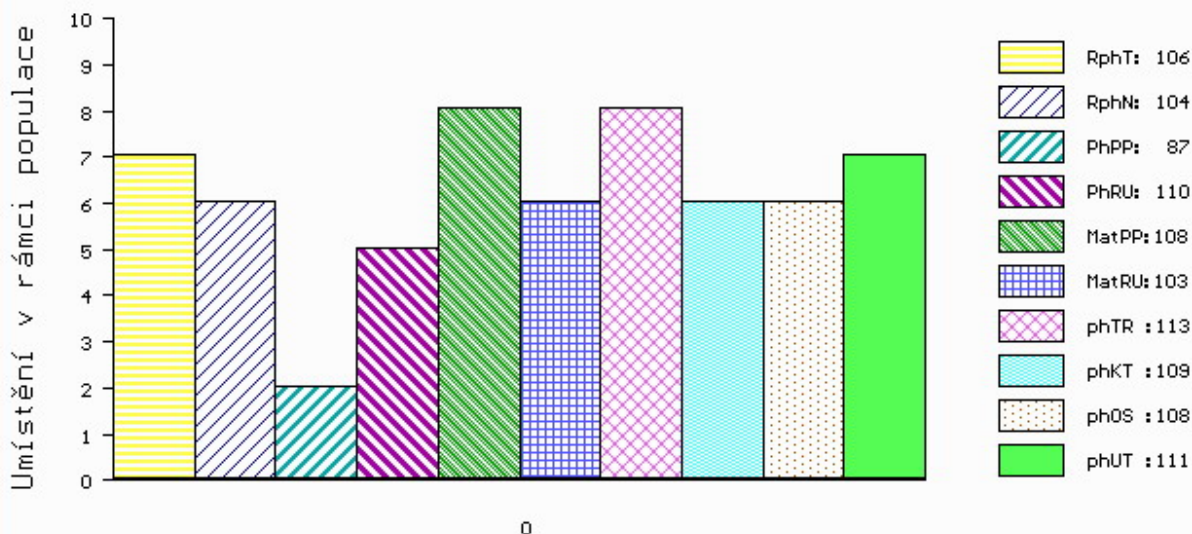

č.kat:39 uš.číslo 000729020 021 CZ



Číslo : **623234 072 CZ ARNI Z MIKULŮVKY** Číslo katalogu 40  
 Dat.nar. : 09.05.2014 Plemeno : P100 Piemontese  
 Chovatel : Mikšík Jiří, Mikulůvka  
 Majitel : Jihočeský chovatel a.s.Č.Budějovice

OOO ZPI 172 QUEBEK CN 48961B  
 OO ZPI 310 BULL 144CN136B035  
 MOO 85838 214 CZ ROSOLIA - 204 CN14814C

**Otec ZPI 478 FIERO 4902068467**  
 OMO 269 489 TEO CN 3209D  
 MO 0 CICCIA 089CN643C050  
 MMO 0 ULVA 26 CN 20333D

OOM ZPI 359 KONDOR AGH 077791009232  
 OM ZPI 471 NELL FRANC 071000502797072  
 MOM 1375 717 CZ UMIDA CN 20624D

**MATKA 144019 972 CZ 070000144019972**  
 OMM ZPI 168 QUINTO SV 20889  
 MM 30931 717 CZ 070717030931  
 MMM 1377 717 CZ TEQUILA CN 42236C

Vl.užit:nar: 42 kg ve 120d: 199 kg ve 210d: 293 kg v 365d: 510 kg / kříž: 134 cm  
 Přírustek v testu : 1375 g / 96 přírustek od narození: 1290 g / 96 šourek 32 cm  
 Věk při ZV 404 dní aktuálně k 23.05.15 hmotnost: 531 kg výška v kříži: 135 cm

PLEMENNÉ HODNOTY										LINEARNÍ HODNOCENÍ							
	pp	ru	pp	ru	TR	KT	OS	UT		Hmot	kříž	TR	KT	OS	UT	CE	
BÝK	PE	101	110	ME	92	105	107	103	101	102							
MATKA	PE	104	102	ME	91	114	100	98	98	98	680	147	26	20	18	7	71
Otec	PE	94	123	ME	94	92	111	106	103	104	0	0	0	0	0	0	0

HODNOCEN: TR 10 / / 8 KT / / OS / / UT Výsledek:

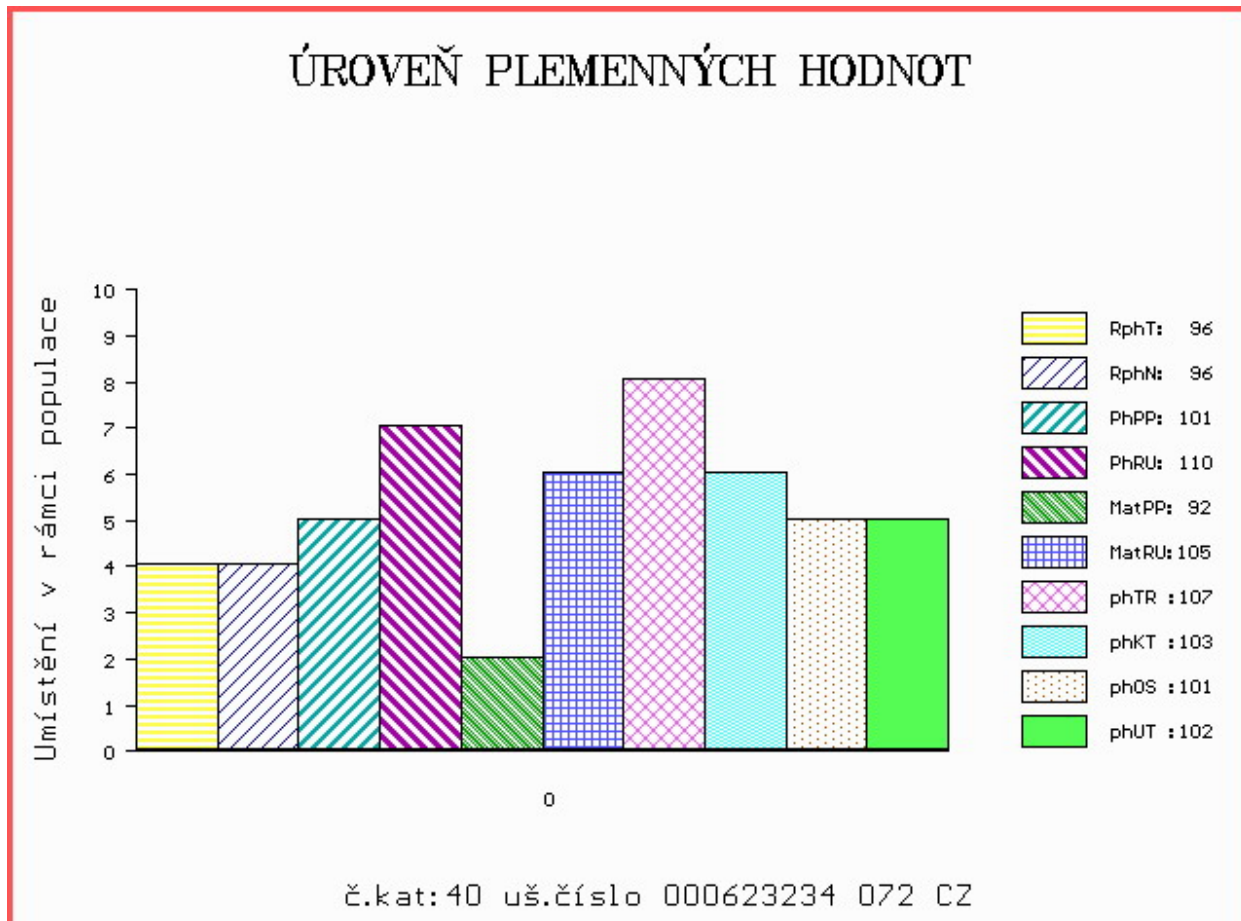

Číslo : **623235 072 CZ ARA Z MIKULŮVKY** Číslo katalogu 41  
 Dat.nar. : 27.05.2014 Plemeno : P100 Piemontese  
 Chovatel : Mikšík Jiří, Mikulůvka  
 Majitel : Jihočeský chovatel a.s.Č.Budějovice

OOO ZPI 172 QUEBEK CN 48961B  
 OO ZPI 310 BULL 144CN136B035  
 MOO 85838 214 CZ ROSOLIA - 204 CN14814C

**OTEC ZPI 478 FIERO 4902068467**  
 OMO 269 489 TEO CN 3209D  
 MO 0 CICCIA 089CN643C050  
 MMO 0 ULVA 26 CN 20333D

OOM ZPI 359 KONDOR AGH 077791009232  
 OM ZPI 471 NELL FRANC 071000502797072  
 MOM 1375 717 CZ UMIDA CN 20624D

**MATKA 157894 972 CZ 070000157894972**  
 OMM ZPI 186 LUIGI 77/57115  
 MM 1902 717 CZ HARMONIKA 070717001902  
 MMM 30931 717 CZ 070717030931

Vl.užit:nar: **42** kg ve 120d: **208** kg ve 210d: **332** kg v 365d: **591** kg / kříž: **135** cm  
 Přírustek v testu : **1616 g / 103** přírustek od narození: **1501 g / 105** šourek **34** cm  
 Věk při ZV **386** dní aktuálně k 23.05.15 hmotnost: **584** kg výška v kříži: **135** cm

PLEMENNÉ HODNOTY										LINEARNÍ HODNOCENÍ							
	pp	ru	pp	ru	TR	KT	OS	UT		Hmot	kříž	TR	KT	OS	UT	CE	
BÝK	PE	100	119	ME	91	103	111	111	109	110							
MATKA	PE	104	101	ME	89	115	102	104	104	104	684	142	24	19	19	7	69
OTEC	PE	94	123	ME	94	92	111	106	103	104	0	0	0	0	0	0	0

HODNOCEN: TR 10 / /10 KT / / OS / / UT Výsledek:

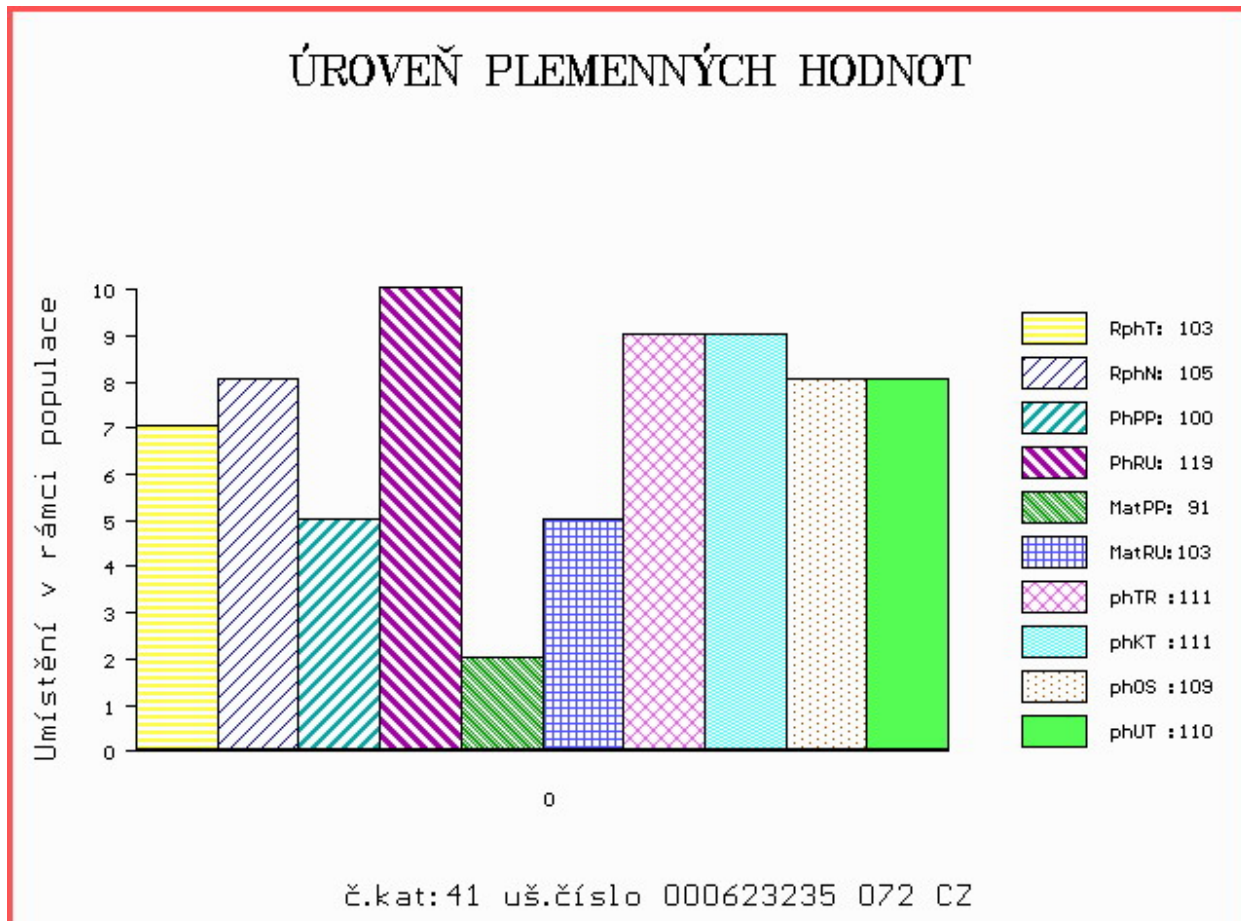

Číslo : **611830 072 CZ ARTUŠ RED POLMER** Číslo katalogu 42  
 Dat.nar. : 04.04.2014 Plemeno : G100 Aberdeen Angus  
 Chovatel : POLMER s.r.o.Vizovice  
 Majitel : Jihočeský chovatel a.s.Č.Budějovice

OOO ZAA 334 LCHMN SHARPSHOOTER 1369 29AR0172  
 OO ZAA 453 KARMÍN RED 16M ET 035282053009  
 MOO 48141 242 CZ FINESA RED CHINNA 1K 096242048141

**OTEC ZAA 728 RADAN RED ZDB 035000629093031**

OMO ZAA 283 HAWKINS BRONZE 495436  
 MO 50072 242 CZ 14K 035242050072  
 MMO 19901 242 CZ BLACK RIDGE LONESOME JUNO 4B 753069

OOM 269 048 RIIS RED VILIAM 85569-00338  
 OM ZAA 635 RIIS RED BASTA 111383-00060  
 MOM 8556900293 DK RIIS RED TIGO 85569-00293

**MATKA 183198 972 CZ RED 281000183198972**

OMM ZAA 568 MONLINE RED SEVEN U7 758A 83848-00758  
 MM 137097 972 CZ 281000137097972  
 MMM 115334 972 CZ RED 281000115334972

Vl.užit:nar: **42** kg ve 120d: **206** kg ve 210d: **329** kg v 365d: **477** kg / kříž: **135** cm  
 Přírustek v testu : **1900 g / 107** přírustek od narození: **1365 g / 109** šourek **38** cm  
 Věk při ZV **439** dní aktuálně k 23.05.15 hmotnost: **607** kg výška v kříži: **138** cm

**PLEMENNÉ HODNOTY**

**LINEARNÍ HODNOCENÍ**

	pp	ru	pp	ru	TR	KT	OS	UT	Hmot	kříž	TR	KT	OS	UT	CE		
BÝK	PE	113	108	ME	95	97	105	97	96	98							
MATKA	PE	114	98	ME	94	112	91	92	93	92	610	139	20	17	18	6	61
OTEC	PE	113	122	ME	98	78	112	102	100	104	626	136	25	21	19	7	72

HODNOCEN: TR 8 / / 6 KT / / OS / / UT Výsledek:

**ÚROVEŇ PLEMENNÝCH HODNOT**

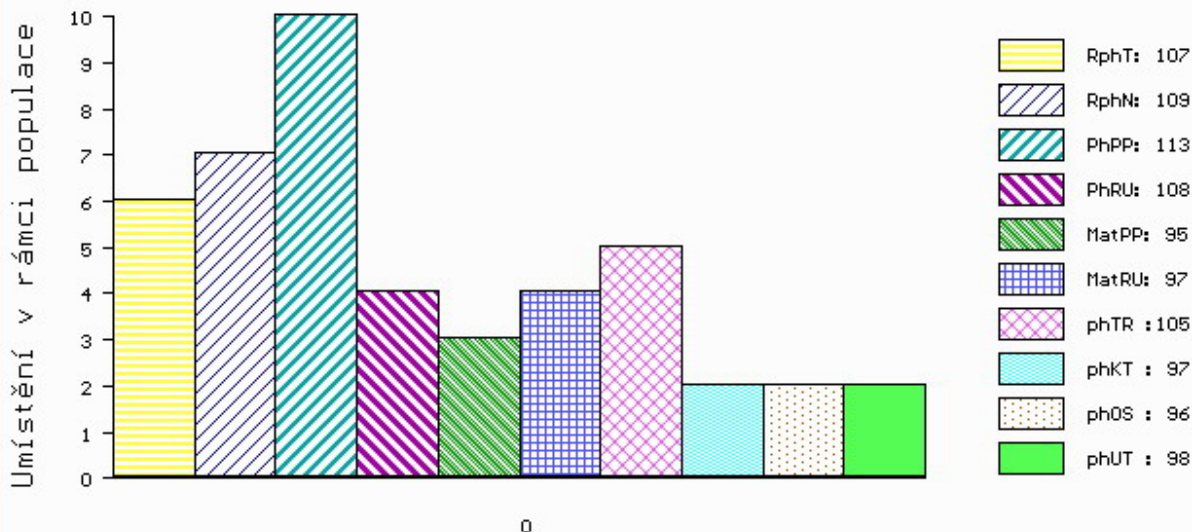

č.kat:42 uš.číslo 000611830 072 CZ

Číslo : **856836 031 CZ AKIM Z VRÁBČE** Číslo katalogu 43  
 Dat.nar. : 18.04.2014 Plemeno : G100 Aberdeen Angus  
 Chovatel : Kubata Zdeněk, Vrábče  
 Majitel : Jihočeský chovatel a.s.Č.Budějovice

OOO 262 500 TE MANIA VICEROY V342 VTM V342  
 OO ZAA 691 TE MANIA RED LABEL ET VTM Z1023  
 MOO 254 AU TE MANIA MITTAGONG V254 VTM V254

**OTEC PAA 019 TOMÁŠ Z RANČIC 7X 326000664375031**

OMO ZAA 334 LCHMN SHARPSHOOTER 1369 29AR0172  
 MO 147972 201 CZ 326000147972201  
 MMO 48156 242 CZ FINESA WOOD LADY 6L 096242048156

**OOM ZAA 451 KOLT 3M 035282053002**

OM AAP 606 MEWIL NOMÁD RED 5R 045000502213031  
 MOM 137233 201 CZ MEWIL RED GEIS 6N 045000137233201

**MATKA 360333 931 CZ RED 398000360333931**

OMM ZAA 319 BIEBER CYBERSMART 6036 522929  
 MM 240495 931 CZ RED 398000240495931  
 MMM 934048 US ASFS MISS NEW DAY 2043 934048

Vl.užit:nar: 44 kg ve 120d: 193 kg ve 210d: 303 kg v 365d: 529 kg / kříž: 129 cm  
 Přírustek v testu : 1491 g / 91 přírustek od narození: 1330 g / 95 šourek 37 cm  
 Věk při ZV 425 dní aktuálně k 23.05.15 hmotnost: 576 kg výška v kříži: 130 cm

PLEMENNÉ HODNOTY										LINEARNÍ HODNOCENÍ							
	pp	ru	pp	ru	TR	KT	OS	UT	Hmot	kříž	TR	KT	OS	UT	CE		
BÝK	PE	106	105	ME	97	103	88	95	98	95							
MATKA	PE	109	94	ME	92	100	92	95	95	93	694 /	141	20	18	18	6	62
OTEC	PE	110	115	ME	103	105	104	98	98	99	676 /	137	23	16	15	5	59

HODNOCEN: TR 4 / / 9 KT / / OS / / UT Výsledek:

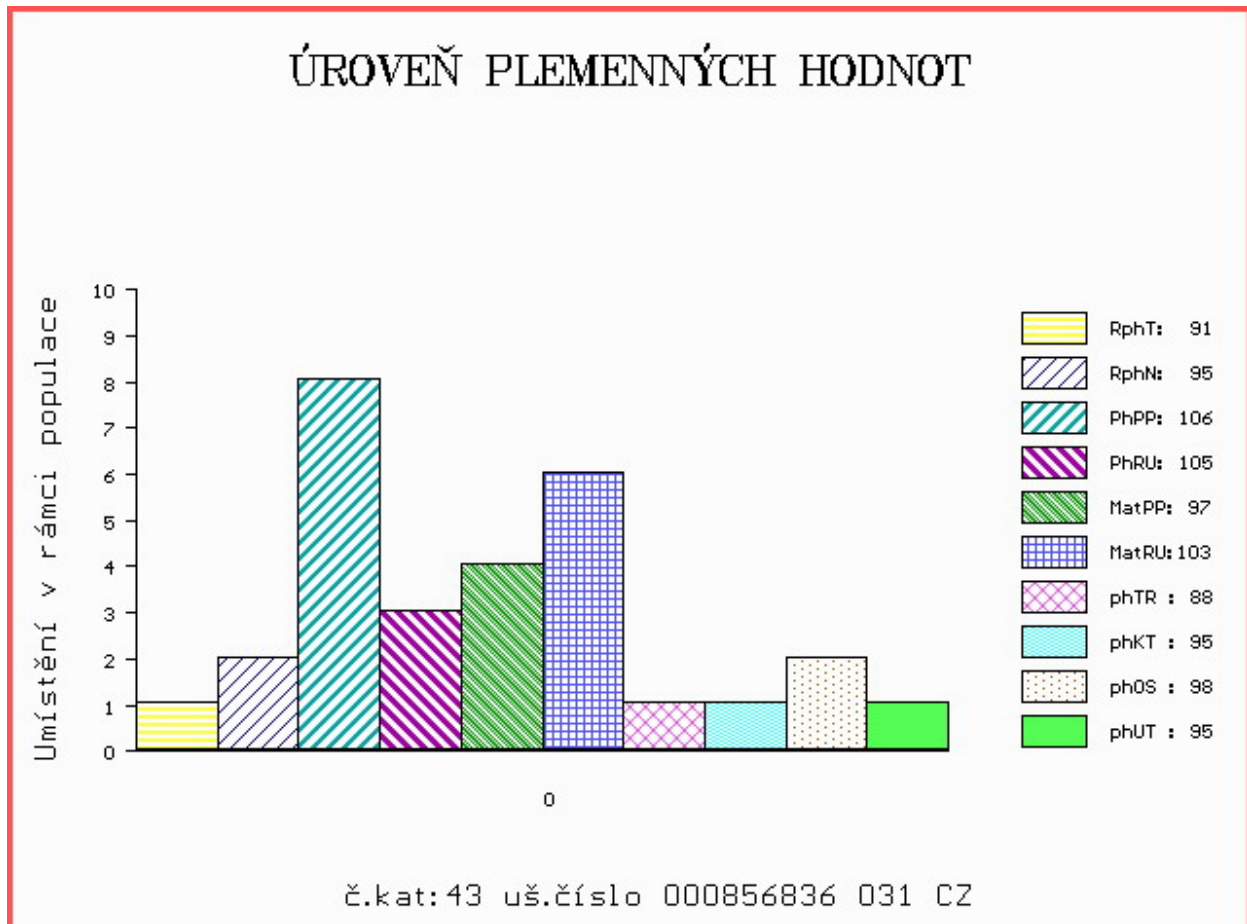



Číslo : **624992 072 CZ ALÍK RED POLMER** Číslo katalogu 44  
 Dat.nar. : 31.05.2014 Plemeno : G100 Aberdeen Angus  
 Chovatel : POLMER s.r.o.Vizovice  
 Majitel : Jihočeský chovatel a.s.Č.Budějovice

OOO ZAA 334 LCHMN SHARPSHOOTER 1369 29A0172  
 OO ZAA 453 KARMÍN RED 16M ET 035282053009  
 MOO 48141 242 CZ FINESA RED CHINNA 1K 096242048141

**OTEC ZAA 728 RADAN RED ZDB 035000629093031**

OMO ZAA 283 HAWKINS BRONZE 495436  
 MO 50072 242 CZ 14K 035242050072  
 MMO 19901 242 CZ BLACK RIDGE LONESOME JUNO 4B 753069

OOM 269 048 RIIS RED VILIAM 85569-00338  
 OM ZAA 635 RIIS RED BASTA 111383-00060  
 MOM 8556900293 DK RIIS RED TIGO 85569-00293

**MATKA 183236 972 CZ RED 281000183236972**

OMM ZAA 426 KARIB RED 326281130935  
 MM 132198 972 CZ OLGA RED POLMER 281000132198972  
 MMM 651 972 CZ 281000000651972

Vl.užit:nar: **42** kg ve 120d: **254** kg ve 210d: **347** kg v 365d: **636** kg / kříž: **137** cm  
 Přírustek v testu : **1925 g / 110** přírustek od narození: **1622 g / 111** šourek **41** cm  
 Věk při ZV **382** dní aktuálně k 23.05.15 hmotnost: **621** kg výška v kříži: **137** cm

**PLEMENNÉ HODNOTY**

**LINEARNÍ HODNOCENÍ**

	pp	ru	pp	ru	TR	KT	OS	UT	Hmot	kříž	TR	KT	OS	UT	CE		
BÝK	PE	107	120	ME	97	97	116	102	98	103							
MATKA	PE	104	110	ME	95	114	101	96	95	95	610 /	138	18	17	18	6	59
OTEC	PE	113	122	ME	98	78	112	102	100	104	626 /	136	25	21	19	7	72

HODNOCEN: TR 9 / /10 KT / / OS / / UT Výsledek:

**ÚROVEŇ PLEMENNÝCH HODNOT**

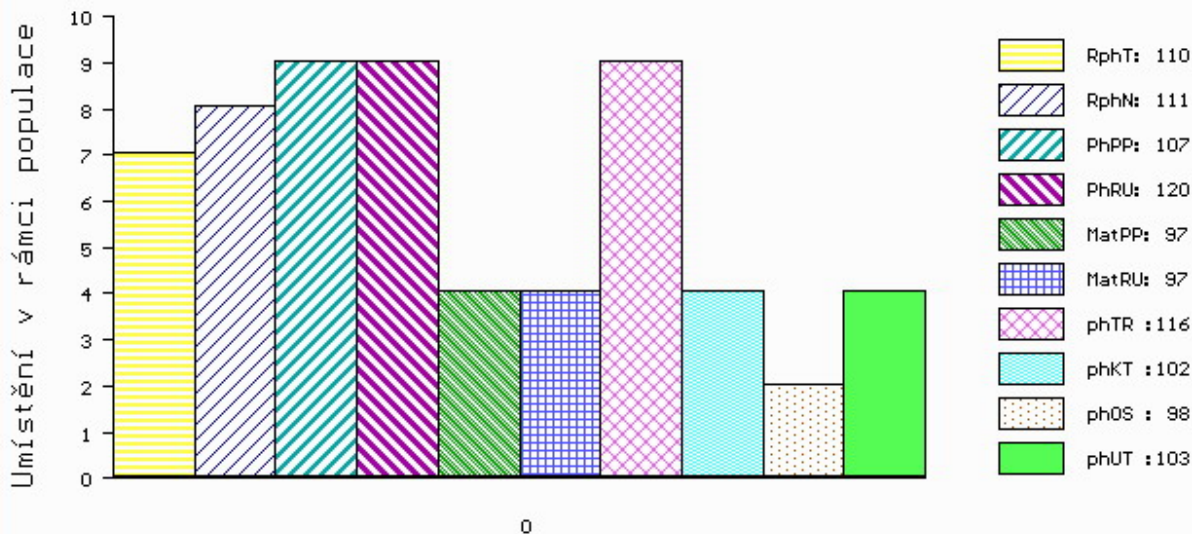

č.kat:44 uš.číslo 000624992 072 CZ

**Býci vyřazení před základním výběrem**

Číslo : **624552 062 CZ ADRIEN ZE SKAL** Číslo katalogu 45  
 Dat.nar. : 07.04.2014 Plemeno : T100 Charolais  
 Chovatel : ZD Skály Benešov, družstvo  
 Majitel : ZD Skály Benešov, družstvo

OOO	ZCH 489	LAKANAL	0395121015
OO	ZTI 434	TEMPO	5500336840
MOO	5594100266	FR JURASSIENN	5594100266
<b>OTEC</b>	<b>ZTI 720</b>	<b>42 EXPERT</b>	<b>7923901442</b>
OMO	265 838	EXCLUSIF	8589103317
MO	7998681852	FR 8156	7998681852
MMO	7993009169	FR I 35	7993009169
OOM	CHP 293	CHLOROFIL	029586101721
OM	ZCH 873	MAČETA	018000015442042
MOM	107643 407	CZ	018000107643407
<b>MATKA</b>	<b>128831 941 CZ</b>		<b>369000128831941</b>
OMM	ZCH 217	AGRONOME	8585104015
MM	123321 502	CZ	128502123321
MMM	2460 417	CZ	128417002460

Vl.užit:nar: **54** kg ve 120d: **187** kg ve 210d: **295** kg v 365d: **508** kg / kříž: **132** cm  
 Přírůstek v testu : **1416 g / 85** přírůstek od narození: **1255 g / 83** šourek **0** cm  
 Věk při ZV **436** dní aktuálně k 23.05.15 hmotnost: **570** kg výška v kříži: **135** cm

PLEMENNÉ HODNOTY										LINEARNÍ HODNOCENÍ							
	pp	ru	pp	ru	TR	KT	OS	UT		Hmot	kříž	TR	KT	OS	UT	CE	
BÝK	PE	89	103	ME	102	108	90	100	103	100							
MATKA	PE	96	106	ME	104	111	101	110	111	110	700	141	20	19	17	6	62
OTEC	PE	89	117	ME	98	94	106	108	109	109	716	144	25	20	20	7	72

HODNOCEN: TR 6 / / 7 KT / / OS / / UT Výsledek: **před ZV-chovatelem**

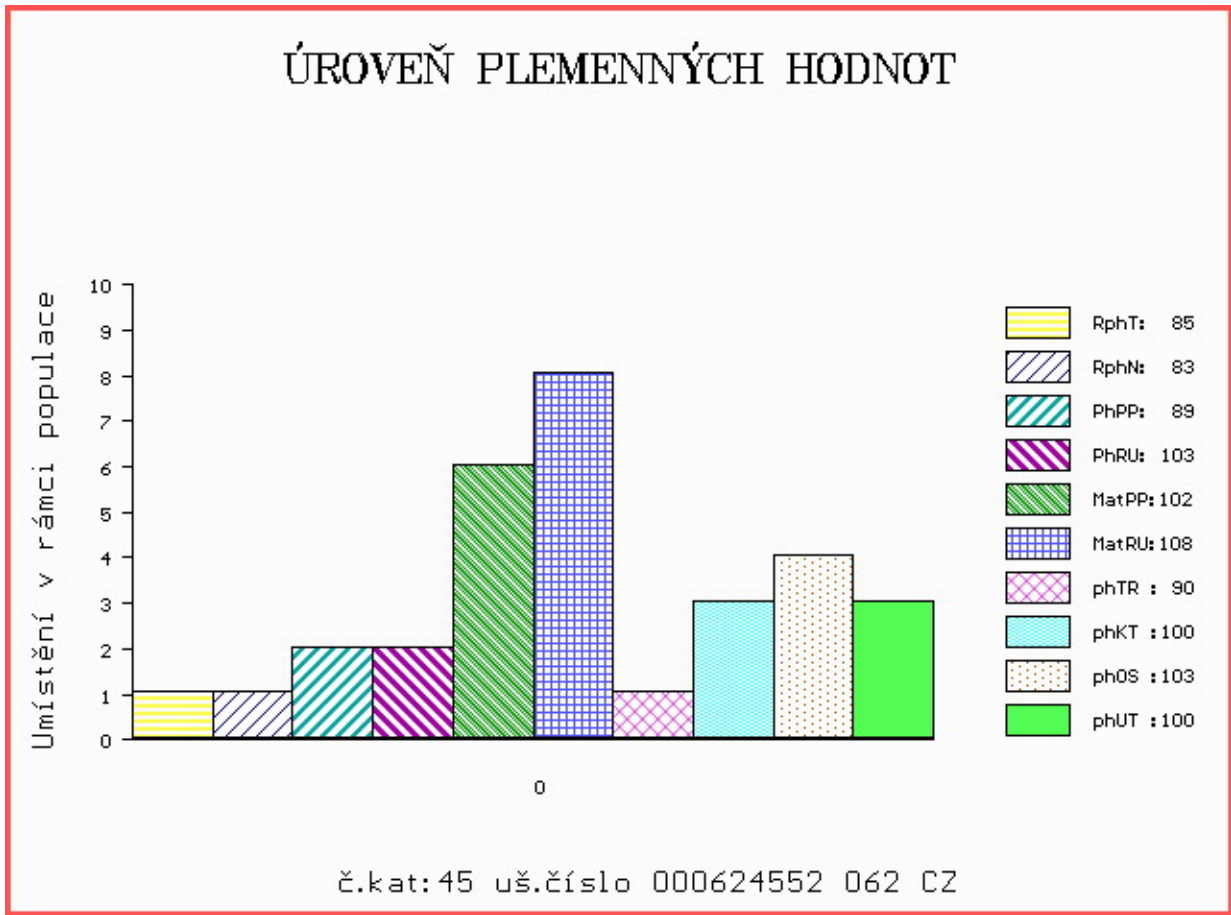

Číslo : **571013 041 CZ AXEL Z LEŽNICE P** Číslo katalogu 46  
 Dat.nar. : 09.04.2014 Plemeno : S100 Masný simentál  
 Chovatel : Bartoň František, Ležnice  
 Majitel : Bartoň František, Ležnice

OOO 268 240 SERUP REGENT P 41318-00491  
 OO ZSI 495 HEDETOFT VITO PP 51546-02044  
 MOO 5154601685 DK VIKINGHOLM PIA 51546-01685

**OTEC PMS 346 UWE LEŽNICKÝ P 400000535817041**

OMO ZSI 106 HELD P 14.008 67735  
 MO 818 942 CZ LADY Z PODLESÍ P 061000000818942  
 MMO 110752 207 CZ POL SIM CHLOUBA P 145207110752

OOM 268 673 LUCHS P 15.026 13990  
 OM 268 620 LORD P 13.015 55878  
 MOM 0 P 13.002 04850

**MATKA 1302340331 DE LORELEI P 13.023 40331**

OMM 268 673 LUCHS P 15.026 13990  
 MM 1301555793 DE P 13.015 55793  
 MMM 1300344155 DE P 13.003 44155

Vl.užit:nar: 50 kg ve 120d: 264 kg ve 210d: 440 kg v 365d: 656 kg / kříž: 140 cm  
 Přírustek v testu : 1900 g / 104 přírustek od narození: 1731 g / 109 šourek 0 cm  
 Věk při ZV 434 dní aktuálně k 23.05.15 hmotnost: 758 kg výška v kříži: 141 cm

PLEMENNÉ HODNOTY										LINEARNÍ HODNOCENÍ						
	pp	ru	pp	ru	TR	KT	OS	UT		Hmot	kříž	TR	KT	OS	UT	CE
BÝK	PE	86	125	ME	102	99	108	111	111	111						
MATKA	PE	95	106	ME	95	112	94	94	93	93	650 /	148	23	19	18	6 66
OTEC	PE	87	127	ME	109	90	106	104	104	106	734 /	143	26	19	17	7 69

HODNOCEN: TR 8 / /10 KT / / OS / / UT Výsledek: před ZV-chovatelem

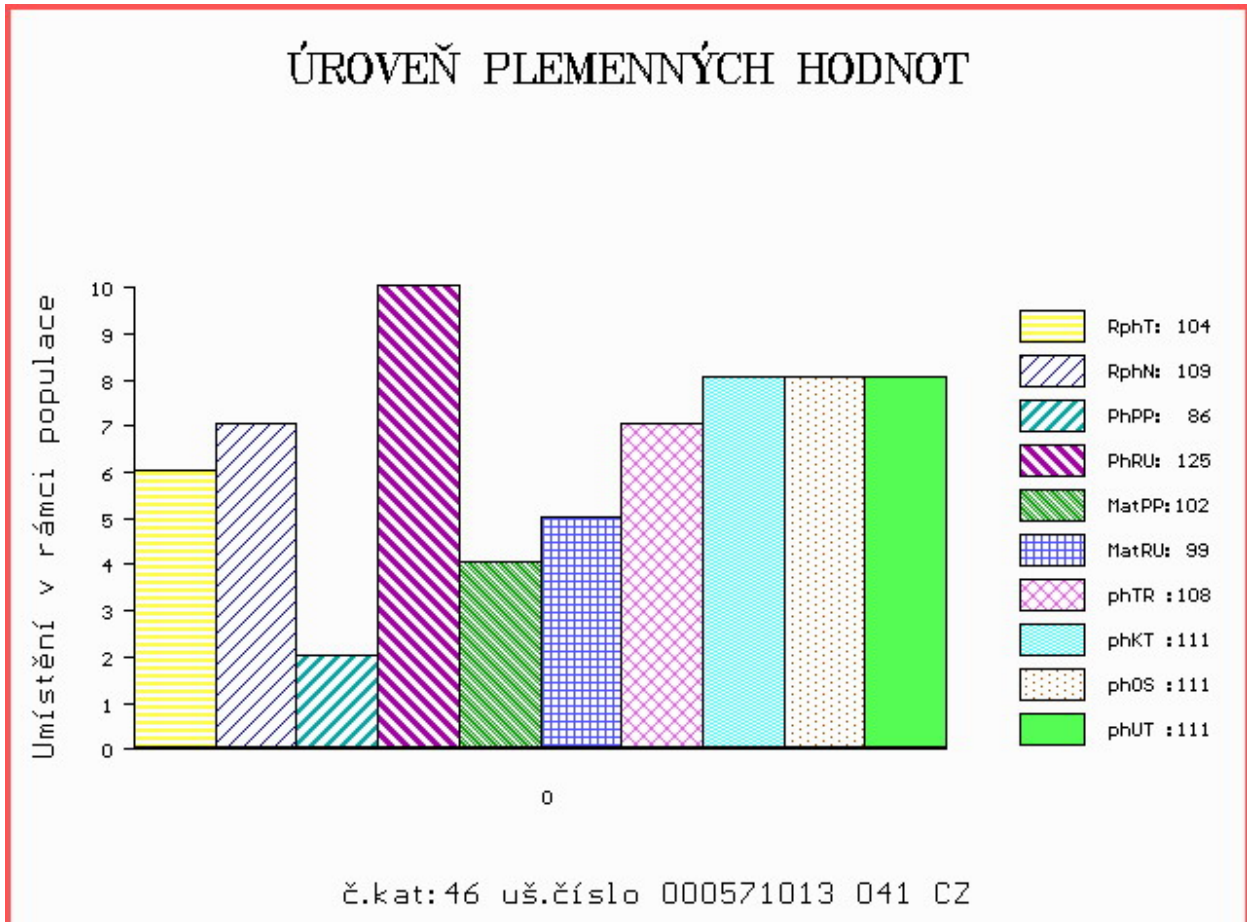

LIVE  
STOCK  
VÝSTAVA  
ZVÍŘAT

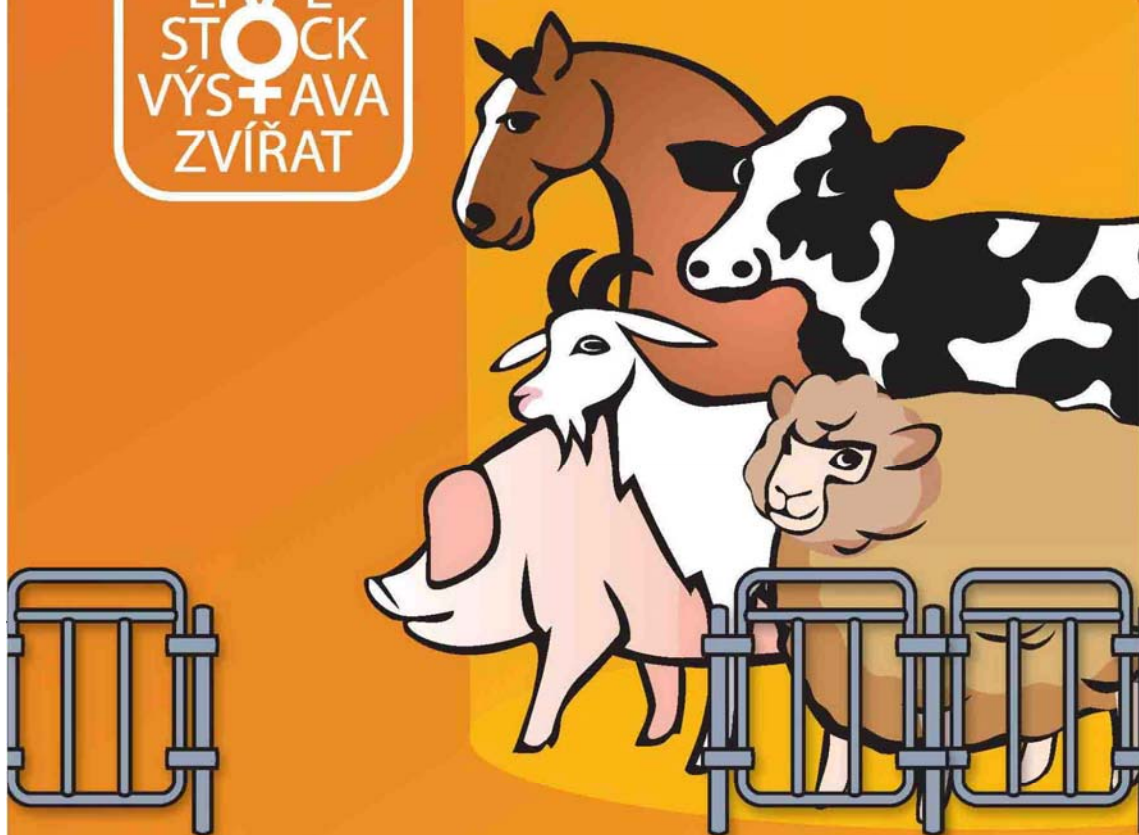

**NÁRODNÍ VÝSTAVA HOSPODÁŘSKÝCH  
ZVÍŘAT A ZEMĚDĚLSKÉ TECHNIKY**  
**25.-28.6.2015 BRNO – VÝSTAVIŠTĚ**

Souběžně konané akce:

 **PROPET**  
[www.vystavazvirat.cz](http://www.vystavazvirat.cz)



**C**entral  
**E**uropean  
**E**xhibition  
**C**entre

BVV   
Veletřhy  
Brno