

KATALOG ZÁKLADNÍHO VÝBĚRU

dne 18.6.2015

OPB Cunkov

začátek cca 09,00 hod.

Č. k.	Číslo býčka	OTEC st.reg.	DATUM NAROZENÍ	PLEM.	PŘÍRUSTEK (g)				CH O V A T E L
					test	RPH	živ.	RPH	
1	612039	072 CZ ZSI 458	01.04.14	S100	1716	103	1463	102	Polfin eko s.r.o.Újezd u V.K.
2	612040	072 CZ ZMS 017	01.04.14	S100	1950	108	1537	110	Polfin eko s.r.o.Újezd u V.K.
3	870591	031 CZ ZSI 178	06.04.14	S100	2341	112	1563	112	PLEMCHOV Strašice, a.s.
4	756134	021 CZ ZSI 710	14.04.14	S100	1841	103	1424	100	ZD Krásná Hora n.Vlt.,a.s.
5	870597	031 CZ ZSI 762	14.04.14	S100	2266	116	1368	113	PLEMCHOV Strašice, a.s.
6	624800	072 CZ ZSI 458	16.04.14	S100	2058	111	1530	108	Polfin eko s.r.o.Újezd u V.K.
7	563443	042 CZ ZSI 494	17.04.14	S100	1775	105	1437	106	ZD Podlesí Ročov
8	846594	031 CZ ZSI 966	20.04.14	S100	2075	103	1542	98	Samohejlová Andrea, Malešice
9	854198	031 CZ ZSI 829	20.04.14	S100	2075	108	1530	108	Vachtfeitl Josef, Zábrdí
10	563444	042 CZ ZSI 494	23.04.14	S100	1516	91	1311	92	ZD Podlesí Ročov
11	563446	042 CZ ZSI 380	28.04.14	S100	1883	107	1396	102	ZD Podlesí Ročov
12	624804	072 CZ ZSI 901	29.04.14	S100	2116	109	1575	115	Polfin eko s.r.o.Újezd u V.K.
13	894853	031 CZ ZSI 178	29.04.14	S100	2150	100	1539	96	Hodina František, Ing., Záblatí
14	563448	042 CZ ZSI 494	30.04.14	S100	1858	104	1457	103	ZD Podlesí Ročov
15	563449	042 CZ ZSI 380	04.05.14	S100	2216	113	1601	108	ZD Podlesí Ročov
16	894857	031 CZ ZSI 478	04.05.14	S100	1941	102	1564	97	Hodina František, Ing., Záblatí
17	901898	031 CZ ZSI 451	12.05.14	S100	1916	98	1582	102	Vachtfeitl Josef, Zábrdí
18	901900	031 CZ ZMS 065	13.05.14	S100	1916	97	1644	100	Vachtfeitl Josef, Zábrdí
19	901901	031 CZ ZMS 065	13.05.14	S100	1725	92	1449	92	Vachtfeitl Josef, Zábrdí
20	846595	031 CZ ZSI 820	19.05.14	S100	1708	94	1555	92	Samohejlová Andrea, Malešice
21	563455	042 CZ ZSI 380	24.05.14	S100	2141	112	1495	105	ZD Podlesí Ročov
22	624808	072 CZ ZSI 901	25.05.14	S100	2183	113	1687	118	Polfin eko s.r.o.Újezd u V.K.
23	901899	031 CZ ZMS 065	25.05.14	S100	1316	93	1286	89	Vachtfeitl Josef, Zábrdí
24	870622	031 CZ ZSI 762	29.05.14	S100	1991	114	1603	113	PLEMCHOV Strašice, a.s.
25	624811	072 CZ ZSI 901	12.06.14	S100	1883	106	1699	113	Polfin eko s.r.o.Újezd u V.K.
26	901902	031 CZ ZMS 065	21.06.14	S100	1700	95	1388	93	Vachtfeitl Josef, Zábrdí
27	901903	031 CZ ZMS 065	22.06.14	S100	1825	102	1543	95	Vachtfeitl Josef, Zábrdí
28	868836	031 CZ ZLI 989	28.03.14	Y100	1166	93	1202	91	Farma Kozák, s.r.o.
29	561601	042 CZ ZLI 990	01.04.14	Y100	1733	102	1344	103	Loos Adolf, Hora Svaté Kateřiny
30	868837	031 CZ ZLI 989	02.04.14	Y100	1716	104	1350	105	Farma Kozák, s.r.o.
31	873177	031 CZ ZLM 133	02.04.14	Y100	1791	104	1321	105	Kotalík Milan, Semice
32	870588	031 CZ LIP 658	04.04.14	Y100	1525	92	1316	97	PLEMCHOV Strašice, a.s.
33	868841	031 CZ ZLI 989	07.04.14	Y100	1516	93	1135	91	Farma Kozák, s.r.o.
34	901099	031 CZ ZLI 804	11.04.14	Y100	1925	112	1470	110	Farma Kozák, s.r.o.
35	870593	031 CZ LIP 658	12.04.14	Y100	1766	101	1380	102	PLEMCHOV Strašice, a.s.
36	870594	031 CZ LIP 658	13.04.14	Y100	1825	103	1357	105	PLEMCHOV Strašice, a.s.
37	868844	031 CZ ZLI 804	14.04.14	Y100	1891	111	1382	108	Farma Kozák, s.r.o.
38	561604	042 CZ ZLI 990	22.04.14	Y100	1816	109	1268	113	Loos Adolf, Hora Svaté Kateřiny
39	621832	062 CZ ZLI 560	30.04.14	Y100	1591	96	1503	93	Mend.univerzita Brno-ŠZP Žabčice
40	868854	031 CZ ZLI 989	11.06.14	Y100	1875	105	1354	101	Farma Kozák, s.r.o.
41	888386	031 CZ ZTI 910	07.04.14	T100	2133	103	1588	104	Raučinová Romana, Kočín
42	868848	031 CZ ZTI 085	29.04.14	T100	1700	99	1496	97	Farma Kozák, s.r.o.
43	858789	031 CZ ZTP 961	07.05.14	T100	2275	113	1569	113	Douda Radek, Haškovicova Lhota
44	729018	021 CZ ZBA 688	04.04.14	Q100	1966	114	1538	121	ZD Krásná Hora n.Vlt.,a.s.
45	868842	031 CZ ZBA 827	12.04.14	Q100	1758	92	1439	87	Farma Kozák, s.r.o.
46	868843	031 CZ ZBA 894	12.04.14	Q100	1725	109	1517	112	Farma Kozák, s.r.o.
47	724267	053 CZ ZPA 007	13.06.14	PP100	1541	89	1348	99	Střední škola zem.a vet.Lanškroun
48	827975	031 CZ ZAA 896	07.05.14	G100	2166	122	1694	123	Zítek Jaroslav, Pechova Lhota
49	850716	031 CZ ZAA 891	08.05.14	G100	1675	103	1414	109	Panec Pavel, Hostín
50	850717	031 CZ ZAA 891	21.05.14	G100	1941	113	1442	112	Panec Pavel, Hostín
51	827976	031 CZ ZAA 896	31.05.14	G100	1858	106	1560	104	Zítek Jaroslav, Pechova Lhota
52	868858	031 CZ ZAA 934	22.06.14	G100	1700	96	1487	94	Farma Kozák, s.r.o.
53	901098	031 CZ HRF 409	08.04.14	U100	1850	103	1372	102	Farma Kozák, s.r.o.
54	868845	031 CZ HRF 340	15.04.14	U100	1350	83	1113	83	Farma Kozák, s.r.o.
55	563502	042 CZ HRF 346	02.05.14	U100	1791	101	1462	109	ZD Podlesí Ročov
56	563503	042 CZ HRF 346	13.05.14	U100	1741	102	1317	108	ZD Podlesí Ročov
57	882384	031 CZ HRF 410	15.05.14	U100	1616	95	1297	97	Bartůněk Karel, Příleпов

<i>Den</i>	<i>Datum</i>	<i>Začátek *</i>	<i>OPB , chovatel</i>	<i>Ks</i>	<i>Plemena</i>	<i>Dražba</i>
Pondělí	15.6.2015	9,00	<i>OPB Kundračice</i>	10	AA,CH,LI,MS	<i>hodinu po skončení ZV</i>
		11,00	<i>Zatloukal Jan, Velké Dvorce</i>	7	CH,MS	x
		13,30	<i>Chlupáčková Hana, Ing., Ležnice</i>	3	MS	x
		14,00	<i>Bartoň František, Ležnice</i>	2	MS	x
		16,00	<i>Černý Josef Ing., Raková</i>	1	CH	x
		17,00	<i>Nováková Hana, Sírá</i>	2	CH	x
Úterý	16.6.2015	9,00	<i>OPB Osík</i>	42	AA,BA,HE,CH,LI,MS	<i>hodinu po skončení ZV</i>
		16,00	<i>Mimra Pavel, Mgr., Slatina</i>	2	MS	x
		17,00	<i>Novotný Martin, Doly</i>	1	LI	x
Středa	17.6.2015	9,00	<i>OPB Benešov</i>	44	AA,BA,CH,LI,MS,PI	<i>hodinu po skončení ZV</i>
		16,00	<i>Kaletová Dana, Karpentná</i>	1	MS	x
		17,00	<i>VFU Brno ŠZP Nový Jičín</i>	5	LI	x
		18,00	<i>Ševčík Jiří, Jerlochovice</i>	3	MS	x
		18,30	<i>Družstvo Velký Újezd</i>	1	CH	x
Čtvrtek	18.6.2015	9,00	<i>OPB Cunkov</i>	56	AA,BA,HE,CH,LI,MS,PP	<i>hodinu po skončení ZV</i>
		13,00	<i>Farma Kozák, s.r.o.</i>	1	BA	x
		16,00	<i>Bursík Lubor., Křenovičky</i>	2	CH	x
		17,00	<i>Bouda Petr ing., Voděrádky</i>	1	CH	x
		18,00	<i>Převrátil Jiří, Ing., Vacíkov</i>	1	CH	x
Pátek	19.6.2015	9,00	<i>ZD Brloh</i>	23	AA	x
		12,00	<i>Vondrušková Věra, Protivec</i>	1	SA	x
		13,00	<i>Lepša Vladimír, Pěčín</i>	10	AA,MS	x
		15,00	<i>Farka Martin, Todně</i>	3	LI	x
		17,00	<i>Opekar Jan, Chodeč</i>	3	AA	x
Sobota	20.6.2015	9,00	<i>Hatlák Vlastimil, Meziboří</i>	1	CH	x
		10,00	<i>Statek Mitrov, a.s.</i>	4	AA	x
		12,00	<i>Jaroš Zdeněk, Rosička</i>	1	PI	x
		13,00	<i>Hrtús Miroslav, Mírovka</i>	2	BA	x
		13,30	<i>ZD Pozovice</i>	3	CH	x
		16,30	<i>Dvořák Josef, ing., Telecí</i>	2	AA	x
Neděle	21.6.2015	9,00	<i>Zemědělská a.s. Výšina</i>	1	LI	x
		10,30	<i>Lainka Bernard, SZ, farma Zdoňov</i>	1	MS	x
		13,30	<i>Farma Kaliště s.r.o. Č.Libchavy</i>	8	LI	x
		16,00	<i>Fišar Filip, Lhotka</i>	1	LI	x
Pondělí	22.6.2015	9,00	<i>Liponova a.s., Lipoltice</i>	2	CH	x
		12,00	<i>Montážně obchodní firma s.r.o., B.Mlýn</i>	13	LI,UU,PP	x
		15,00	<i>Rozsévač Oldřich, Chýst'</i>	1	BM	x
Úterý	23.6.2015	13,00	<i>Dolňácko a.s.Hluk</i>	2	BA	x
24.6. - 28.6.2015		Národní výstava hospodářských zvířat Brno 205				
Úterý	30.6.2015	9,00	<i>Marek Petr, Častonín</i>	2	GS	x
		10,00	<i>Habr František ml., SZ, Bářovice</i>	3	MS	x
		11,00	<i>Týma Oldřich, Ing., Dolní Němčice</i>	1	AA	x
		12,00	<i>Klusáček Stanislav, Suchdol nad Lužnicí</i>	1	LI	x
		13,00	<i>Tájek Jaroslav, Zvíkov</i>	3	CH	x
		14,00	<i>Farma Besednice s.r.o.</i>	4	LI	x
		16,00	<i>IMOPA, a.s.Olbramovice</i>	2	BA,PP	x

<i>Den</i>	<i>Datum</i>	<i>Začátek *</i>	<i>OPB , chovatel</i>	<i>Ks</i>	<i>Plemena</i>	<i>Dražba</i>
Středa	1.7.2015	9,00	<i>PRIMA AGRIPPT a.s.</i>	1	CH	x
		9,30	<i>Hodina František, Ing., Záblatí</i>	3	MS,LI	x
		10,30	<i>Černěveský Háj s.r.o.</i>	3	LI	x
		12,00	<i>Maletická farma s.r.o.</i>	5	CH,LI	x
		14,00	<i>Diviš Miroslav, Láz</i>	4	MS,LI	x
Úterý	7.7.2015	9,00	<i>ZD Agroholding Bernartice</i>	3	PI	x
Středa	8.7.2015	9,00	<i>Měcholupská zemědělská a.s.</i>	5	CH,MS	x
		10,00	<i>Nejdl Martin, Kvaslice</i>	4	AA	x
		11,30	<i>Kubík Dušan, Třebčice</i>	1	HE	x
		14,00	<i>Karpenková Natalija, Dubský Mlýn</i>	5	BA	x
		16,00	<i>Dvorská Pavlína, Teplá</i>	1	CH	x
		17,00	<i>Vaňousek Vladimír, farma Javorná</i>	1	SA	x
		18,00	<i>Sůra Richard, Rájov</i>	2	SA	x
Čtvrtek	9.7.2015	9,00	<i>Nečtinská zemědělská a.s.</i>	3	LI	x
		11,00	<i>Zemědělská společnost Blšany</i>	2	MS	x
		13,00	<i>Družstvo vlastníků Libeň - Vtelno</i>	1	CH	x
		14,00	<i>Šťastný Antonín, SZ, Vědllice</i>	14	BA	x
		17,00	<i>Šimáček Luděk, Radčice</i>	3	GS	x
		18,00	<i>Hodboď Gustav, Libštát</i>	1	GS	x



Vysvětlivky ke zkratkám ve jménech v katalogu :

ET	- býček narozen po embryotrasferu
RED	- zbarvení red angus
P,V	- bezrohý / volný roh - heterozygot (MS,CH,LI,BA)
PP	- bezrohý – homozygot stanoven testem DNA (MS,CH,LI,BA)
R	- rohatý (MS)
+/+	- homozygot s alelami způsobujícími běžné osvalení (GS)
+ /MH	- heterozygot s jednou alelou podmiňující dvojí osvalení (GS)
MH/MH	- homozygot - obě alely podmiňující dvojí osvalení (GS – oddíl „B“ PK)

U matek plemene BA

Třída	Výška kříž (cm)	Hmotnost (kg)	RPH přímý efekt	RPH mat. efekt	RPH osvalení
SE	147 a více	800 a více	105 a vic	103 a vic	103 a vic
EC	147 a více	800 a více	105 a vic	pod 103	103 a vic
EM	147 a více	800 a více	pod 105	103 a vic	pod 103
CM	pod 147	pod 800	105 a vic	103 a vic	103 a vic
C1	pod 147	pod 800	105 a vic	pod 103	103 a vic
M1	pod 147	pod 800	pod 105	103 a vic	pod 103

Popisky grafu úrovně plemenných hodnot

Jednotlivé plemenné hodnoty jsou rozděleny do pásem na základě výpočtu kvantilu normálního rozložení, které udávají, jak si konkrétní jedinec stojí v porovnání s průměrem populace plemenných býčků odchovaných v období 2010 - 2015.

pásma	Pozice býka v rámci populace	zkratka	Popis údaje v grafu
10	býk patří hodnotou RPH do 10 % nejlepších býků v daném ukazateli	<i>RphT</i>	RPH pro přírůstek v testu
9	býk patří hodnotou RPH do 20 % nejlepších býků v daném ukazateli	<i>RphN</i>	RPH pro životní přírůstek
8	býk patří hodnotou RPH do 30 % nejlepších býků v daném ukazateli	<i>RpPP</i>	RPH pro přímý efekt porody
7	býk patří hodnotou RPH do 40 % nejlepších býků v daném ukazateli	<i>RpRU</i>	RPH pro přímý efekt růst
6	býk patří hodnotou RPH do 50 % nejlepších býků v daném ukazateli	<i>MatPP</i>	RPH pro maternální efekt porody
5	býk patří hodnotou RPH do průměru býků v daném ukazateli	<i>MatRU</i>	RPH pro maternální efekt růst
4	býk patří hodnotou RPH do 60 % nejlepších býků v daném ukazateli	<i>phTR</i>	RPH pro lineární hodnocení těl. rámec
3	býk patří hodnotou RPH do 70 % nejlepších býků v daném ukazateli	<i>phKT</i>	RPH pro lineární hodnocení kap. těla
2	býk patří hodnotou RPH do 80 % nejlepších býků v daném ukazateli	<i>phOS</i>	RPH pro lineární hodnocení osvalení
1	býk patří hodnotou RPH do 90 % nejlepších býků v daném ukazateli	<i>phUT</i>	RPH pro lineární hodnocení užit. typ

Hlavní selekční kritéria pro výběr do plemnitby na OPB a odchovu u chovatele

Hlavním selekčním kritériem bude pouze lineární hodnocení při základním výběru.

Důvody vyřazení před základním výběrem

- hodnocení tělesného rámce (1,2,3 body dle parametrů daného plemene)
- hodnocení bodů za hmotnost v 365 dnech (1,2,3 body dle parametrů daného plemene)
- nepředvedení býka k základnímu výběru na ohlávce nebo na vodící tyči
- na základě rozhodnutí majitele býka o jeho vyřazení
- zdravotní důvody (displazie varlat, apod.)

Důvody vyřazení při základním výběrem

- hodnocení délky těla (1,2,3 body dle parametrů daného plemene)
- hodnocení ukazatelů kapacity těla (1,2,3 body dle parametrů daného plemene)
- hodnocení ukazatelů osvalení (1,2,3 body dle parametrů daného plemene)
- hodnocení užitkové typu (1,2,3 body dle parametrů daného plemene)
- závažné vady exteriéru při základním výběru
- neodpovídající funkčnost končetin při základním výběru
- zdravotní důvody (displazie varlat, apod.)

Reklamační řád pro základní výběry býků

Majitel odchovávaného býčka má právo podat reklamaci proti rozhodnutí výběrové komise (ČSCHMS). Tato reklamační může mít písemnou nebo ústní formu. Po skončení základního výběru býků vyzve předseda výběrové komise k podání případných protestů (reklamací). Reklamační se podává nejpozději do 60-ti minut od výzvy předsedy výběrové komise. Reklamační se podává předsedovi výběrové komise. Jménem majitele býka může jednat také zástupce OPB. Po vznesení reklamační následuje nové předvedení býka. Reklamační je podmíněna složením nevratné kauce 1000 Kč, přičemž polovina z této částky je určena pro provozovatele OPB a polovina pro ČSCHMS. Tato kauce musí být složena okamžitě v hotovosti v době podání reklamační předsedovi výběrové komise.

V případě shodného verdiktu výběrové komise a majitele býka je platný tento shodný verdikt.

V případě neshody mezi verdiktem výběrové komise a majitelem býka bude proveden nový základní výběr. Provedení nového základního výběru je podmíněno složením kauce 5000 Kč za každého reklamovaného býka. Kauce se skládá na účet ČSCHMS nejpozději do 10-ti kalendářních dnů ode dne provedení základního výběru. V případě, že nebudou peníze připsány na účet v daném termínu, platí původní verdikt výběrové komise a reklamační se dále neřeší. Nový základní výběr se uskuteční do 30-ti dnů od sporného výběru na místě, kde byla podána reklamační, pokud se obě strany nedohodnou jinak. Většinové složení komise nesmí být totožné se složením komise, která vynesla sporný verdikt. O složení komise rozhoduje ČSCHMS po dohodě s příslušným chovatelským klubem a Radou PK daného plemene. O závěru nového základního výběru je sepsán nový výběrový protokol. Proti tomuto rozhodnutí se již nelze dále odvolat. V případě, že je potvrzeno původní rozhodnutí výběrové komise, propadá kauce ve prospěch ČSCHMS, v opačném případě se vrací majiteli býka do 10-ti kalendářních dnů od provedení nového základního výběru. Náklady spojené s novým základním výběrem nese strana, která při svém rozhodnutí či jednání nebyla v právu.

V každém případě se o reklamaci vede písemný zápis. Rozhodnutí výběrové komise se váže ke konkrétnímu zvířeti v konkrétním čase a není možno se na něj odvolávat v případných následných sporech. Schváleno výborem ČSCHMS dne 21.3.2006 v Hradištku pod Medníkem, změny schváleny VČS dne 6.9.2007.



Sekretariát: ČSCHMS Praha Těšnov 17 11705 Praha 1 Mobil : +420 724 007 860 Telefon : +420 221 812 865 E-mail : info@cschms.cz	Ředitel PK <i>Kopecký Jan</i> Osík 201 569 67 Osík u Litomyšle Mobil : +420 724 007 862 Telefon : +420 461 612 809 E-mail : kopecky@cschms.cz	Adresa PK <i>Stará Anna</i> Osvoboditelů 35/9 410 02 Lovosice Mobil : +420 724 073 641 E-mail : stara@cschms.cz
-----------------------------------------------------------------------------------------------------------------------------------------------------------------------------------------	------------------------------------------------------------------------------------------------------------------------------------------------------------------------------------------------------------	-------------------------------------------------------------------------------------------------------------------------------------------------------------------------

Číslo : 612039 072 CZ ABRAHÁM POLFIN P Číslo katalogu 1
 Dat.nar. : 01.04.2014 Plemeno : S100 Masný simentál
 Chovatel : Polfin eko s.r.o.Újezd u V.K.
 Majitel : Polfin eko s.r.o.Újezd u V.K.

OOO 268 239 LINDE PERY P 25171-01113
 OO ZSI 286 LAMHOJ SUPERY P 70514-00150
 MOO 7051400028 DK LAMHOJ LILJE 70514-00028

OTEC ZSI 458 SNEUMGAARD BOYSTAR V 80164-00171
 OMO 266 655 SKJOLDGARD EIROSS 17361-00035
 MO 8016400126 DK SNEUMGAARD THELMA 80164-00126
 MMO 8016400040 DK TJAEREBORG IRMGARD 80164-00040

OOM 265 180 VINGEGAARD JERICHO P 41524-00558
 OM ZSI 215 VINGEGAARD SIRIUS PP 41524-00909
 MOM 4152400622 DK VINGEGAARD MADONNA 41524-00622

MATKA 148807 972 CZ ROURA POLFIN P 339000148807972
 OMM ZSI 098 ERKER 14.008 41203
 MM 34488 645 CZ IVANKA POLFIN R 339000034488645
 MMM 11980 617 CZ HELENA POLFIN R 134617011980

Vl.užit:nar: 49 kg ve 120d: 221 kg ve 210d: 343 kg v 365d: 567 kg / kříž: 138 cm
 Přírustek v testu : 1716 g / 103 přírustek od narození: 1463 g / 102 šourek 37 cm
 Věk při ZV 443 dní aktuálně k 27.05.15 hmotnost: 665 kg výška v kříži: 141 cm

PLEMENNÉ HODNOTY						LINEARNÍ HODNOCENÍ											
	pp	ru	pp	ru	TR	KT	OS	UT	Hmot	kříž	TR	KT	OS	UT	CE		
BÝK	PE	89	110	ME	101	101	103	118	120	119							
MATKA	PE	97	106	ME	98	110	101	105	105	105	760	146	23	19	18	7	67
OTEC	PE	92	110	ME	103	94	98	115	116	114	698	136	23	25	27	8	83

HODNOCEN: TR 7 / / 9 KT / / OS / / UT Výsledek:

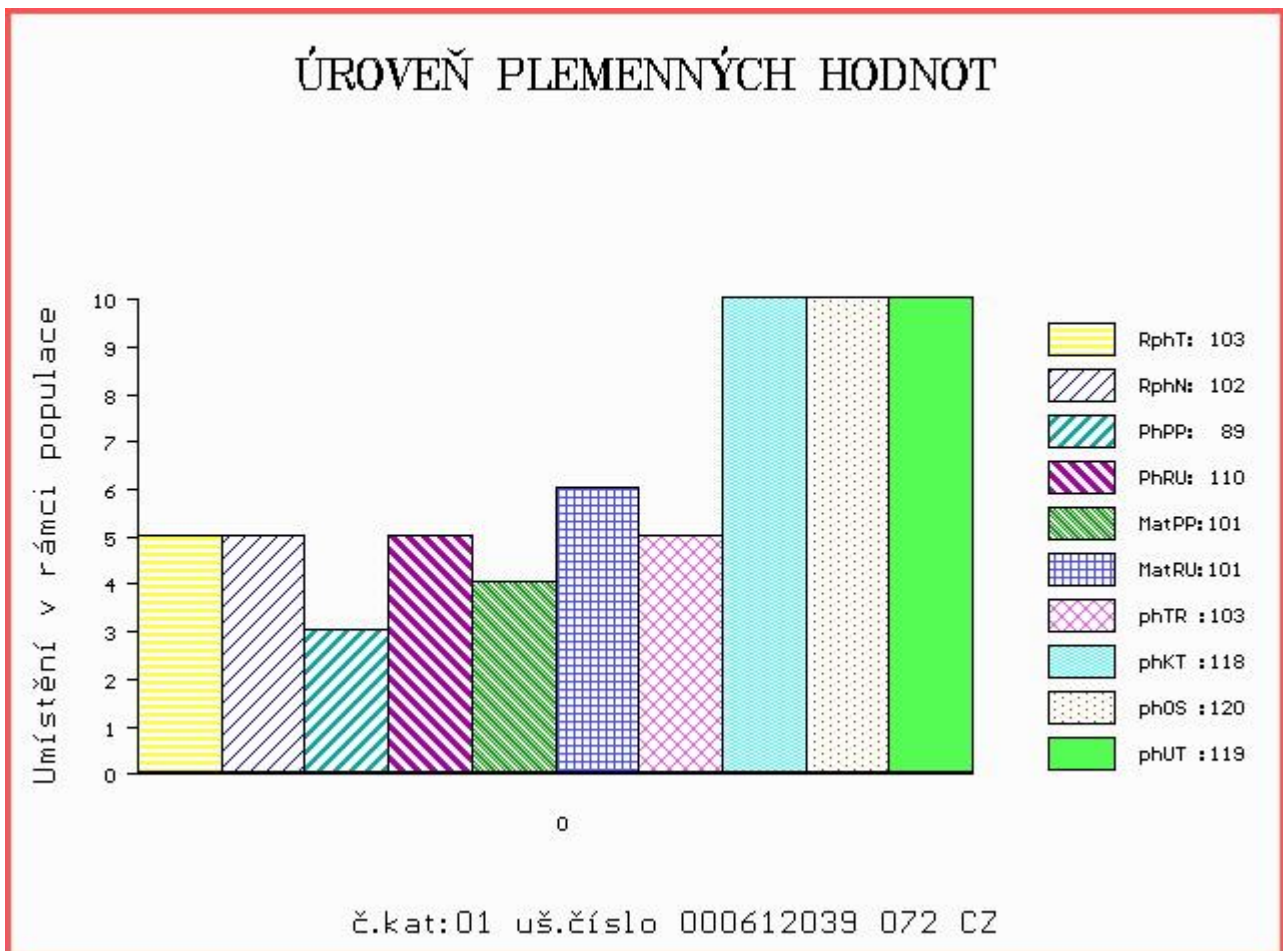

Číslo : 612040 072 CZ ARIEL POLFIN P Číslo katalogu 2
 Dat.nar. : 01.04.2014 Plemeno : S100 Masný simentál
 Chovatel : Polfin eko s.r.o.Újezd u V.K.
 Majitel : Polfin eko s.r.o.Újezd u V.K.

OOO 268 237 ROSAS PROBAT 79150-00139
 OO ZSI 284 HOLM ULRICK P 36545-00514
 MOO 3654500359 DK HOLM ROSA 36545-00359

Otec ZMS 017 VAKUUM Z PODLESÍ V 061000549839042
 OMO ZSI 167 BOVET IGLU P 069591115645
 MO 844 942 CZ P 061000000844942
 MMO 109612 407 CZ KOFOLA Z PODLESÍ P 061000109612407

OOM ZSI 286 LAMHOJ SUPERY P 70514-00150
 OM ZSI 458 SNEUMGAARD BOYSTAR V 80164-00171
 MOM 8016400126 DK SNEUMGAARD THELMA 80164-00126

MATKA 180994 972 CZ TURBO POLFIN P 339000180994972
 OMM 269 780 SCOTLAND HOORAY HENRY 2105 HILH2T
 MM 4134400 359 DK LYKKE BAMBI P 41344-00359
 MMM 4134400292 DK LYKKE UDINESE P 41344-00292

Vl.užit:nar: 43 kg ve 120d: 215 kg ve 210d: 332 kg v 365d: 588 kg / kříž: 133 cm
 Přírůstek v testu : 1950 g / 108 přírůstek od narození: 1537 g / 110 šourek 38 cm
 Věk při ZV 443 dní aktuálně k 27.05.15 hmotnost: 690 kg výška v kříži: 137 cm

PLEMENNÉ HODNOTY						LINEARNÍ HODNOCENÍ											
	pp	ru	pp	ru	TR	KT	OS	UT	Hmot	kříž	TR	KT	OS	UT	CE		
BÝK	PE	93	120	ME	107	101	99	123	127	123							
MATKA	PE	87	118	ME	106	97	91	109	114	110	820	142	24	20	19	7	70
Otec	PE	101	117	ME	109	110	107	121	121	120	675	137	25	24	23	8	80

HODNOCEN: TR 5 / / 9 KT / / OS / / UT Výsledek:

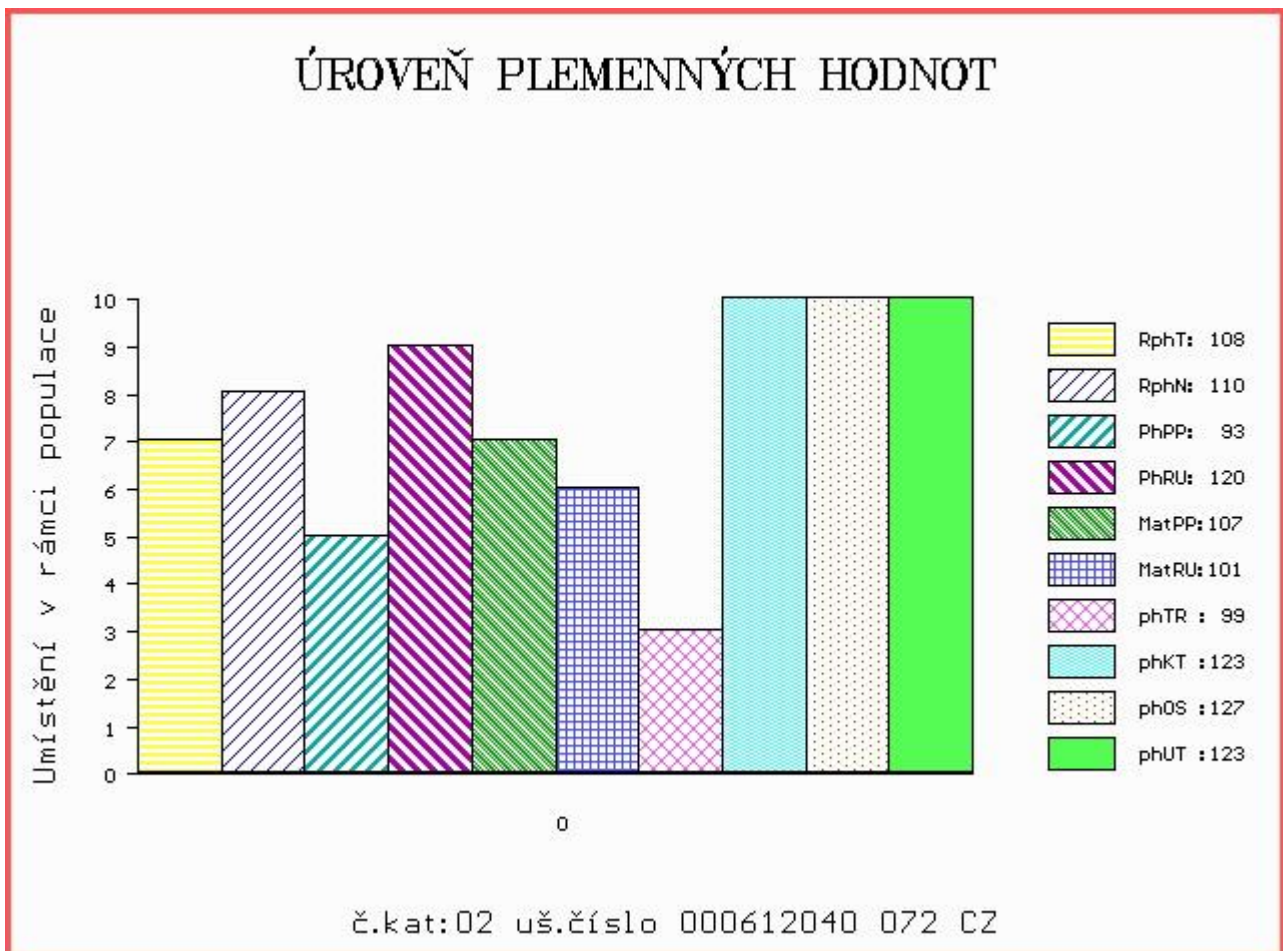

Číslo : 870591 031 CZ ALHAMBRA AGF V Číslo katalogu 3
 Dat.nar. : 06.04.2014 Plemeno : S100 Masný simentál
 Chovatel : PLEMCHOV Strašice, a.s.
 Majitel : PLEMCHOV Strašice, a.s.

OOO ZSI 036 HILLMANN P 76.000 28589
 OO ZSI 095 HILLARY P 14.002 71905
 MOO 86295 214 CZ KORALLE BY5712315 2605002445

OTEC ZSI 178 JIŘÍK VODŇANSKÝ P 145287117144
 OMO 265 285 BCM POL STAR 64Y P222472
 MO 23516 267 CZ MS BCM STAR 63D P PG368350
 MMO 0 MISS BCM 2Y G220386

OOM 269 502 SLIEVENAGH FANTASTIC M042510
 OM ZSI 390 LYKKE ATLANTIS P 41344-00347
 MOM 4134400294 DK LYKKE ULUPULU P 41344-00294

MATKA 444360 931 CZ R 145000444360931
 OMM ZSI 188 VINGEGAARD ROCKY P 41524-00877
 MM 181041 931 CZ P 145000181041931
 MMM 23517 267 CZ MS BCM STAR 53D P PG368333

Vl.užit:nar: 46 kg ve 120d: 195 kg ve 210d: 310 kg v 365d: 577 kg / kříž: 137 cm
 Přírůstek v testu : 2341 g / 112 přírůstek od narození: 1563 g / 112 šourek 38 cm
 Věk při ZV 438 dní aktuálně k 27.05.15 hmotnost: 696 kg výška v kříži: 144 cm

PLEMENNÉ HODNOTY						LINEARNÍ HODNOCENÍ											
	pp	ru	pp	ru	TR	KT	OS	UT	Hmot	kříž	TR	KT	OS	UT	CE		
BÝK	PE	92	111	ME	97	121	99	104	105	105							
MATKA	PE	86	127	ME	124	110	106	104	103	103	750	149	29	23	21	8	81
OTEC	PE	102	101	ME	67	129	101	103	104	106	668	138	22	21	20	7	70

HODNOCEN: TR 9 / / 9 KT / / OS / / UT Výsledek:

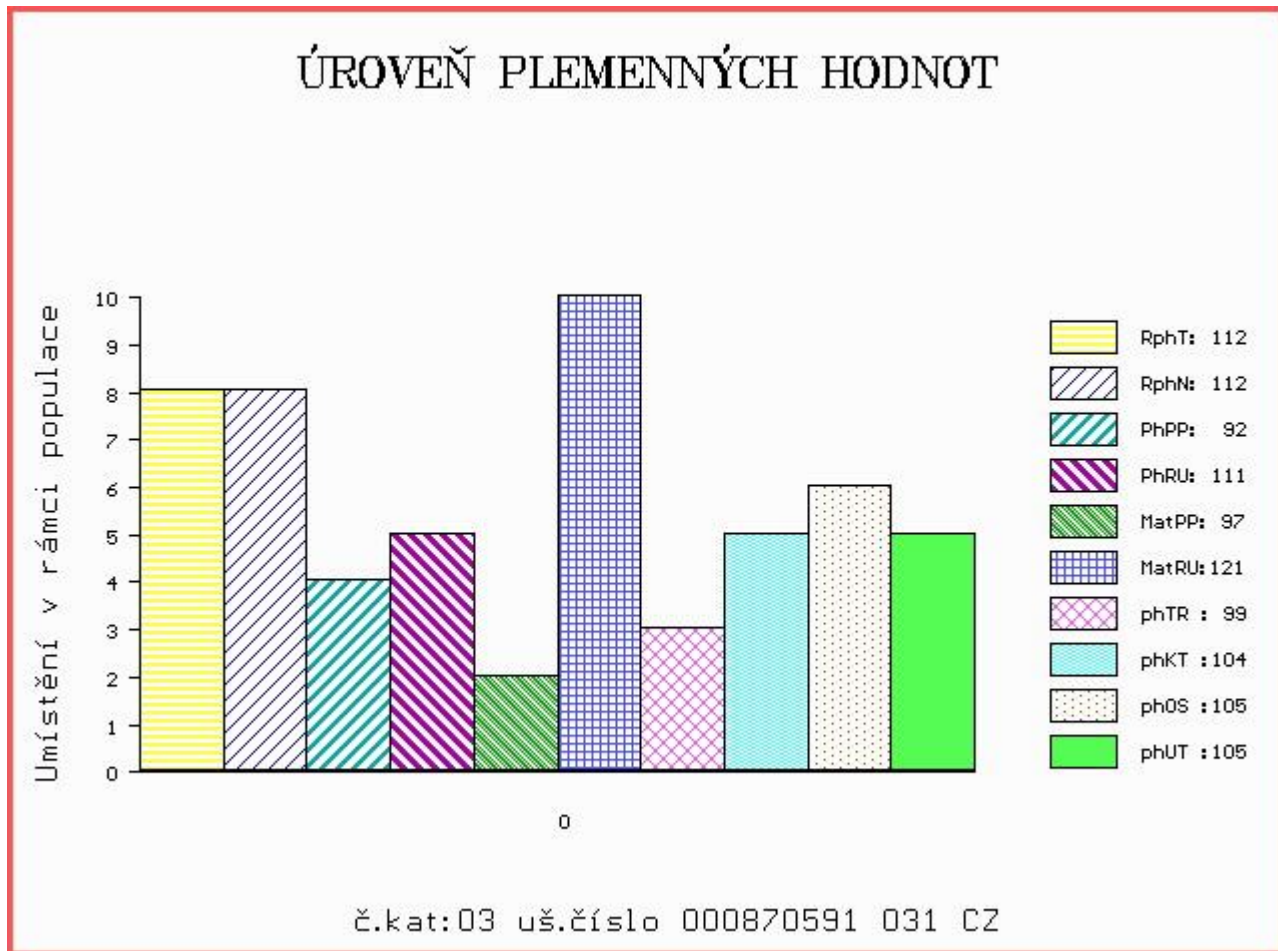

Číslo : 756134 021 CZ ACCEPT KH P Číslo katalogu 4
 Dat.nar. : 14.04.2014 Plemeno : S100 Masný simentál
 Chovatel : ZD Krásná Hora n.Vlt.,a.s.
 Majitel : ZD Krásná Hora n.Vlt.,a.s.

OOO 269 287 ELTON POLLED WESTERN 23H P P417515-KN
 OO 267 856 MARYWOOD POLLED WESTERN 91 J P P542768-KN
 MOO 386403 CA BAR 5 MS AWESUM 277 G P P386403-V

OTEC ZSI 710 PASTUREFIELDS TURBO TOMMY PP S002445
 OMO 265 868 WLSF CELEBRITY CHIEF P PT260497
 MO 4152400633 DK VINGEGAARD MON CHERI P 41524-00633
 MMO 4152400490 DK VINGEGAARD IDEAL ET P 41524-00490

OOM 265 340 HERODES 76.000 52565
 OM ZSI 106 HELD P 14.008 67735
 MOM 1400865716 DE PIROSCHKA 14.008 65716

MATKA 156467 942 CZ VANILKA Z PODLESÍ P 061000156467942
 OMM ZSI 284 HOLM ULRICK P 36545-00514
 MM 136679 942 CZ R 061000136679942
 MMM 109613 407 CZ KOLA Z PODLESÍ ET P 061000109613407

Vl.užit:nar: 43 kg ve 120d: 198 kg ve 210d: 326 kg v 365d: 519 kg / kříž: 133 cm
 Přírustek v testu : 1841 g / 103 přírustek od narození: 1424 g / 100 šourek 37 cm
 Věk při ZV 430 dní aktuálně k 27.05.15 hmotnost: 624 kg výška v kříži: 141 cm

PLEMENNÉ HODNOTY										LINEARNÍ HODNOCENÍ							
	pp	ru	pp	ru	TR	KT	OS	UT		Hmot	kříž	TR	KT	OS	UT	CE	
BÝK	PE	89	105	ME	92	108	104	119	122	119							
MATKA	PE	91	113	ME	101	116	109	119	119	118	586	140	20	19	17	6	62
OTEC	PE	97	104	ME	85	97	107	110	111	111	0	0	0	0	0	0	0

HODNOCEN: TR 8 / / 7 KT / / OS / / UT Výsledek:

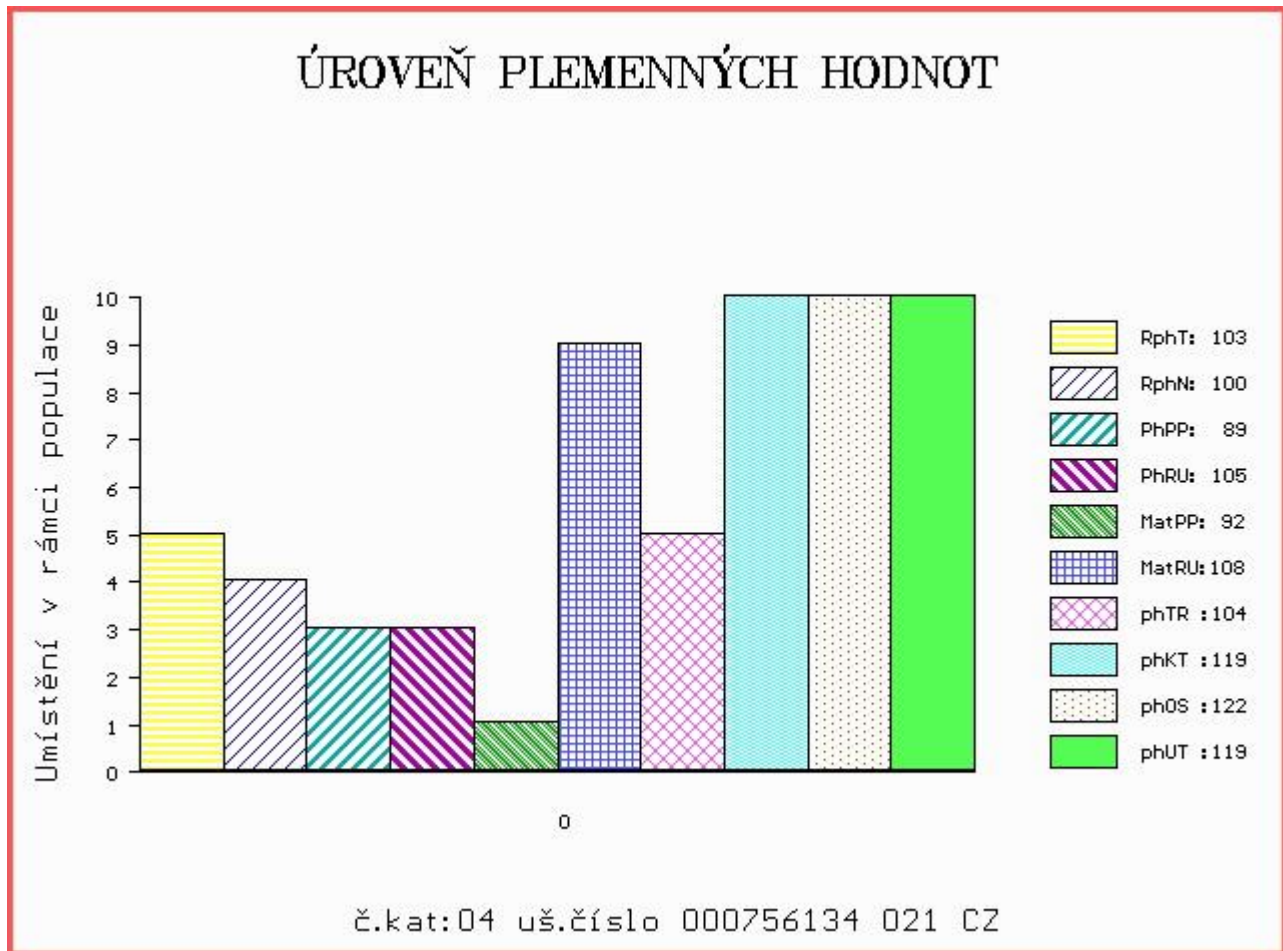

Číslo : 870597 031 CZ ALVARO AGF P Číslo katalogu 5
 Dat.nar. : 14.04.2014 Plemeno : S100 Masný simentál
 Chovatel : PLEMCHOV Strašice, a.s.
 Majitel : PLEMCHOV Strašice, a.s.

OOO 268 240 SERUP REGENT P 41318-00491
 OO ZSI 495 HEDETOFT VITO PP 51546-02044
 MOO 5154601685 DK VIKINGHOLM PIA 51546-01685

Otec ZSI 762 THOR BUDYŇSKÝ ET P 420000691580031
 OMO ZSI 345 ALSTRUP VICTORY P 103095-00002
 MO 117541 942 CZ PAVLA Z PODLESÍ PP 061000117541942
 MMO 102810 942 CZ NORMA Z PODLESÍ P 061000102810942

OOM 265 290 ROSA DUBLEANT 79150-0062
 OM ZSI 046 FREDLUND INDIANER V 61717-0122
 MOM 617170080 DK FREDLUND FREJA 61717-0080

Matka 124785 207 CZ KLÁRA VODŇANSKÁ P 145207124785
 OMM ZSI 013 SHAWEST LEGEND 1A P237580
 MM 5103 617 CZ P 145617005103
 MMM 23511 267 CZ MS BCM STAR 37D P G368328

Vl.užit:nar: 47 kg ve 120d: 201 kg ve 210d: 296 kg v 365d: 492 kg / kříž: 133 cm
 Přírůstek v testu : 2266 g / 116 přírůstek od narození: 1368 g / 113 šourek 39 cm
 Věk při ZV 430 dní aktuálně k 27.05.15 hmotnost: 605 kg výška v kříži: 140 cm

PLEMENNÉ HODNOTY										LINEARNÍ HODNOCENÍ						
	pp	ru	pp	ru	TR	KT	OS	UT		Hmot	kříž	TR	KT	OS	UT	CE
BÝK	PE	99	101	ME	106	99	92	87	89	88						
MATKA	PE	104	90	ME	104	104	94	90	93	91	758	140	21	20	18	6 65
Otec	PE	92	119	ME	108	94	109	108	106	108	790	143	26	22	21	8 77

HODNOCEN: TR 7 / / 5 KT / / OS / / UT Výsledek:

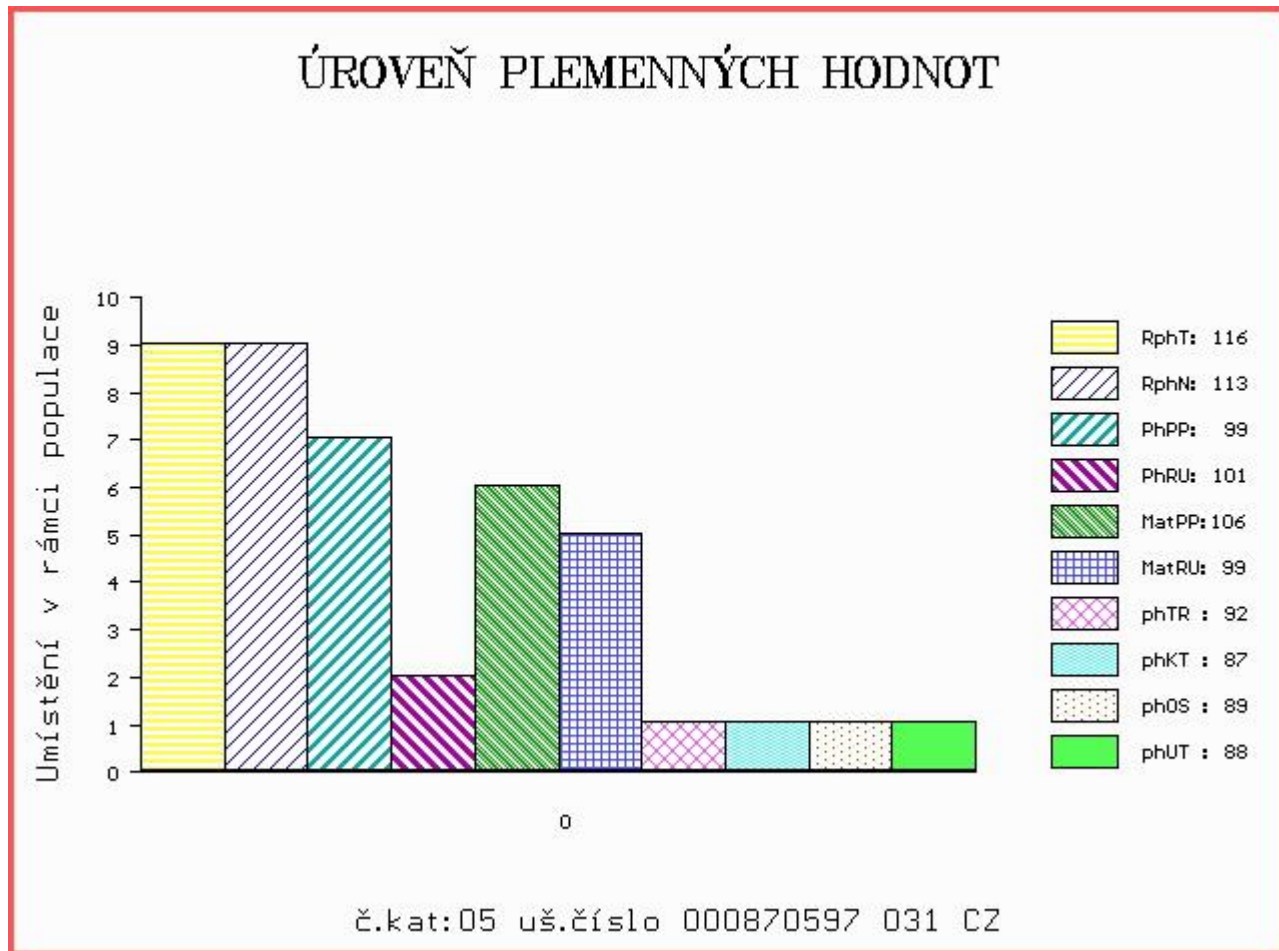

Číslo : 624800 072 CZ AMOR POLFIN V Číslo katalogu 6
 Dat.nar. : 16.04.2014 Plemeno : S100 Masný simentál
 Chovatel : Polfin eko s.r.o.Újezd u V.K.
 Majitel : Polfin eko s.r.o.Újezd u V.K.

OOO 268 239 LINDE PERY P 25171-01113
 OO ZSI 286 LAMHOJ SUPERY P 70514-00150
 MOO 7051400028 DK LAMHOJ LILJE 70514-00028

OTEC ZSI 458 SNEUMGAARD BOYSTAR V 80164-00171
 OMO 266 655 SKJOLDGARD EIROSS 17361-00035
 MO 8016400126 DK SNEUMGAARD THELMA 80164-00126
 MMO 8016400040 DK TJAEREBORG IRMGARD 80164-00040

OOM ZSI 390 LYKKE ATLANTIS P 41344-00347
 OM ZSI 569 LYKKE DAMASK PP 41344-00404
 MOM 4134400184 DK LYKKE OPULUS ET P 41344-00184

MATKA 181000 972 CZ TIRAMISU POLFIN P 339000181000972
 OMM ZSI 098 ERKER 14.008 41203
 MM 34488 645 CZ IVANKA POLFIN R 339000034488645
 MMM 11980 617 CZ HELENA POLFIN R 134617011980

Vl.užit:nar: 53 kg ve 120d: 203 kg ve 210d: 338 kg v 365d: 594 kg / kříž: 137 cm
 Přírustek v testu : 2058 g / 111 přírustek od narození: 1530 g / 108 šourek 39 cm
 Věk při ZV 428 dní aktuálně k 27.05.15 hmotnost: 674 kg výška v kříži: 141 cm

PLEMENNÉ HODNOTY										LINEARNÍ HODNOCENÍ						
	pp	ru	pp	ru	TR	KT	OS	UT		Hmot	kříž	TR	KT	OS	UT	CE
BÝK	PE	82	111	ME	104	105	102	121	123	121						
MATKA	PE	86	112	ME	104	115	104	108	107	109	715	142	23	19	17	6 65
OTEC	PE	92	110	ME	103	94	98	115	116	114	698	136	23	25	27	8 83

HODNOCEN: TR 8 / /10 KT / / OS / / UT Výsledek:

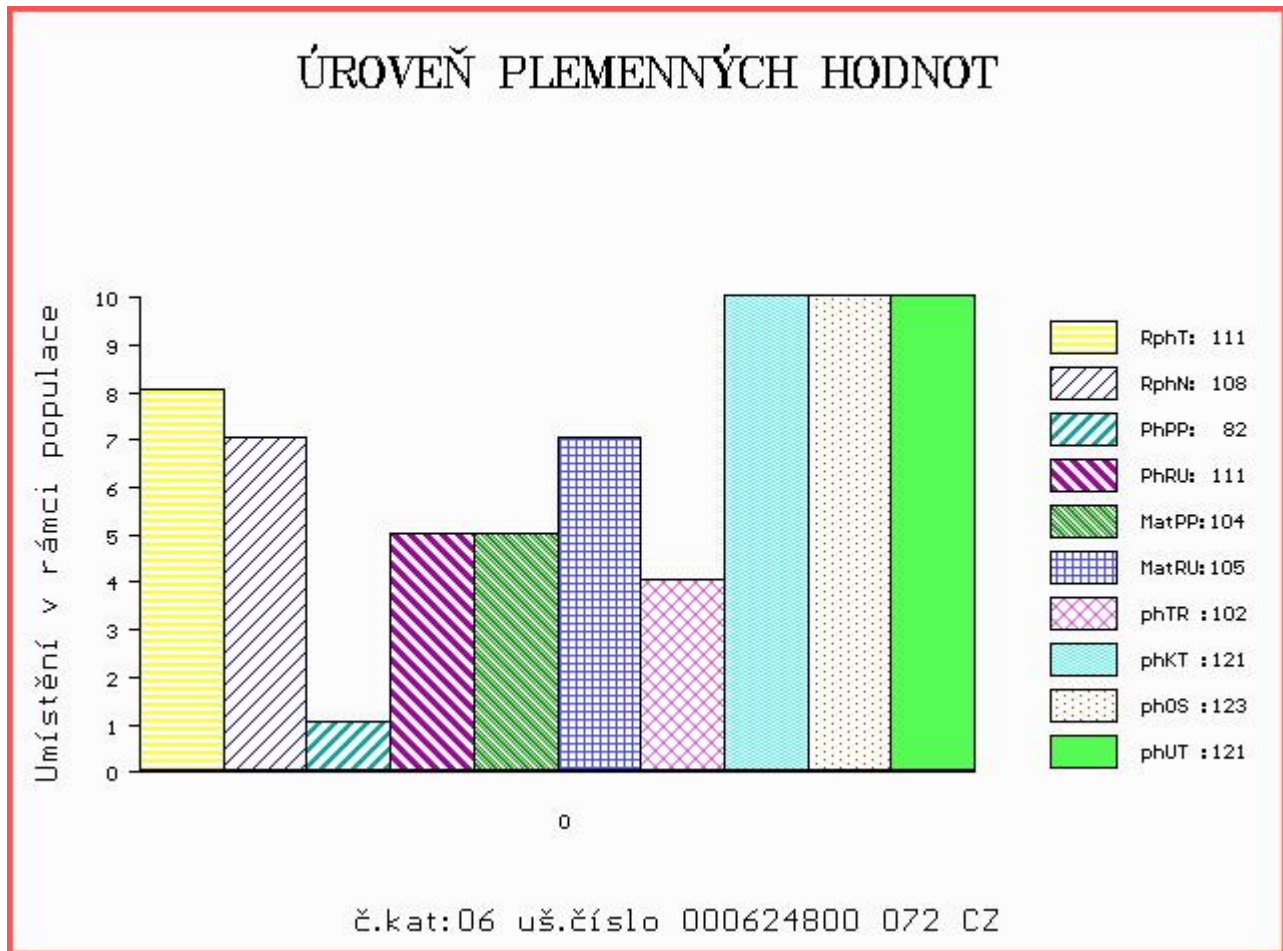

Číslo : 563443 042 CZ ABERA Z PODLESÍ R Číslo katalogu 7
 Dat.nar. : 17.04.2014 Plemeno : S100 Masný simentál
 Chovatel : ZD Podlesí Ročov
 Majitel : ZD Podlesí Ročov

OOO 269 783 STERLING FLINT M042435
 OO 269 782 OMORGA PRINCE R M060676
 MOO 0 CLEENAGH DAFFODIL F037708

Otec ZSI 494 VINGEGAARD CICERO ET P 41524-01190
 OMO 265 867 MIDDELHEDE IMPULS ET 83077-00011
 MO 4152400902 DK VINGEGAARD SOPHIA ET P 41524-00902
 MMO 4152400383 DK VINGEGAARD HOLLIS ET P 41524-00383

OOM ZSI 095 HILLARY P 14.002 71905
 OM ZSI 185 JAS VODŇANSKÝ P 145287126171
 MOM 5103 617 CZ P 145617005103

Matka 850 942 CZ R 06100000850942
 OMM ZSI 062 EDEN 140617000555
 MM 108273 507 CZ CHALKA UNICHOV P 140507108273
 MMM 551 617 CZ ERŽIKA UNICHOV R 140617000551

Vl.užit:nar: 30 kg ve 120d: 195 kg ve 210d: 316 kg v 365d: 562 kg / kříž: 137 cm
 Přírustek v testu : 1775 g / 105 přírustek od narození: 1437 g / 106 šourek 38 cm
 Věk při ZV 427 dní aktuálně k 27.05.15 hmotnost: 612 kg výška v kříži: 141 cm

PLEMENNÉ HODNOTY										LINEARNÍ HODNOCENÍ							
	pp	ru	pp	ru	TR	KT	OS	UT		Hmot	kříž	TR	KT	OS	UT	CE	
BÝK	PE	104	107	ME	103	85	100	106	108	107							
MATKA	PE	94	117	ME	118	110	114	105	103	105	628	148	23	17	16	5	61
Otec	PE	82	112	ME	95	57	102	107	110	108	726	146	27	24	23	8	82

HODNOCEN: TR 8 / / 9 KT / / OS / / UT Výsledek:

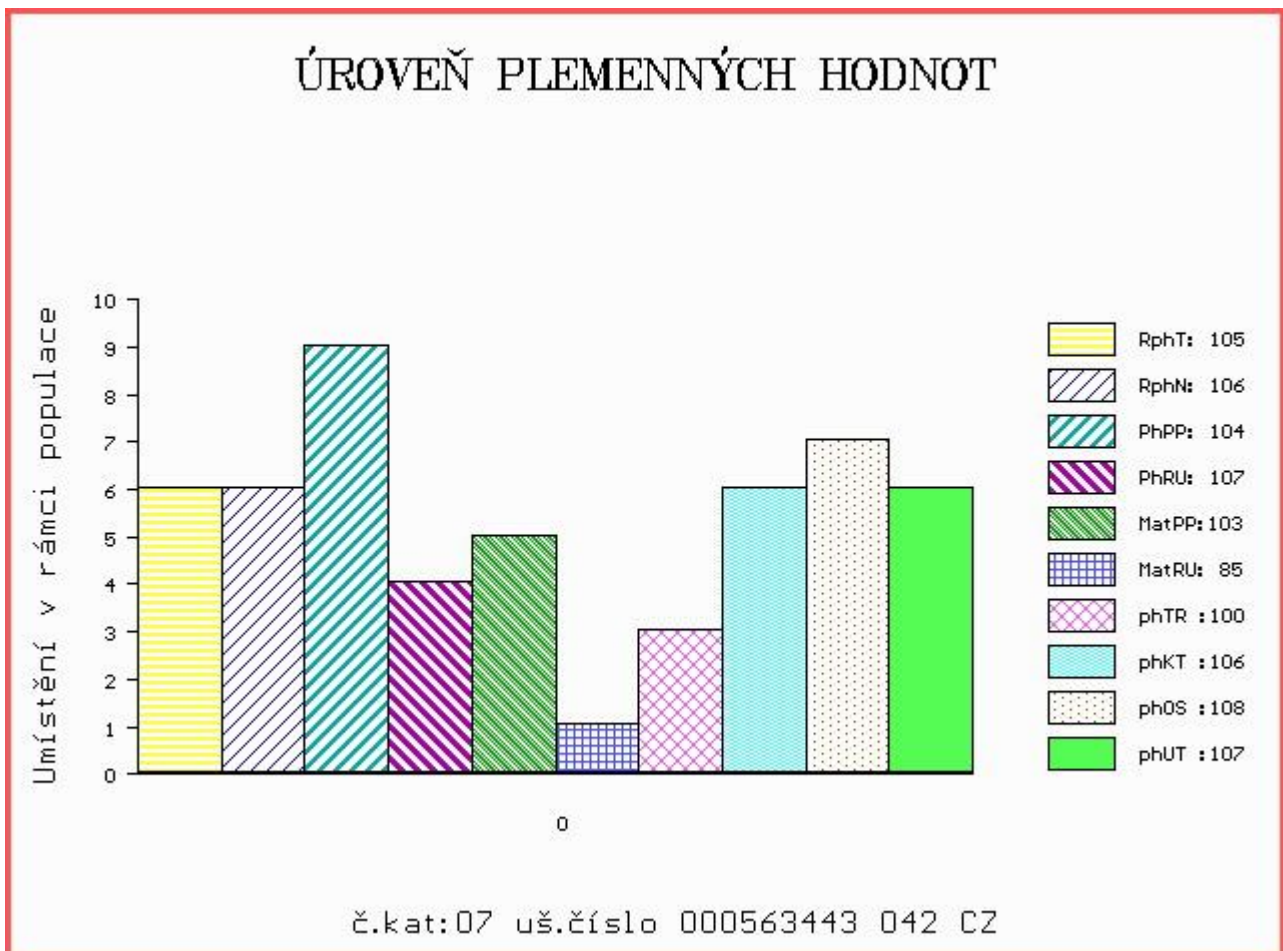

Číslo : **846594 031 CZ ALFONS Z MALEŠIC P** Číslo katalogu 8
 Dat.nar. : 20.04.2014 Plemeno : S100 Masný simentál
 Chovatel : Samohejlová Andrea, Malešice
 Majitel : Samohejlová Andrea, Malešice

OOO 278 349 JORED AV RÖRUM 94413
 OO 279 348 LEXMAR AV RÖRUM 95290
 MOO 590590255 SE FINETLI AV RÖRUM P 94709

OTEC ZSI 966 OLVERT AV ESERED V 96470
 OMO 279 350 HAT TRICK AV BÄCKABY P 93506
 MO 7192000400 SE FLORENCE AV ESERED P 100101
 MMO 7192000354 SE FLORENCE AV ESERED R 89671

OOM ZSI 095 HILLARY P 14.002 71905
 OM ZSI 178 JIŘÍK VODŇANSKÝ P 145287117144
 MOM 23516 267 CZ MS BCM STAR 63D P PG368350

MATKA 368303 931 CZ ŠMURINKA Z MALEŠIC P 410000368303931
 OMM SIP 468 MOGUL POLFIN P 339000019021072
 MM 239338 931 CZ OSMA FBH P 372000239338931
 MMM 132770 203 CZ KOČIČKA FHB P 067203132770

Vl.užit:nar: 42 kg ve 120d: 228 kg ve 210d: 347 kg v 365d: 584 kg / kříž: 138 cm
 Přírůstek v testu : 2075 g / 103 přírůstek od narození: 1542 g / 98 šourek 37 cm
 Věk při ZV 424 dní aktuálně k 27.05.15 hmotnost: 662 kg výška v kříži: 140 cm

PLEMENNÉ HODNOTY										LINEARNÍ HODNOCENÍ							
	pp	ru	pp	ru	TR	KT	OS	UT		Hmot	kříž	TR	KT	OS	UT	CE	
BÝK	PE	100	103	ME	84	109	108	117	118	117							
MATKA	PE	98	107	ME	77	117	101	110	112	111	800	146	25	22	21	8	76
OTEC	PE	96	107	ME	99	99	102	106	106	106	0	0	0	0	0	0	0

HODNOCEN: TR 7 / / 9 KT / / OS / / UT Výsledek:

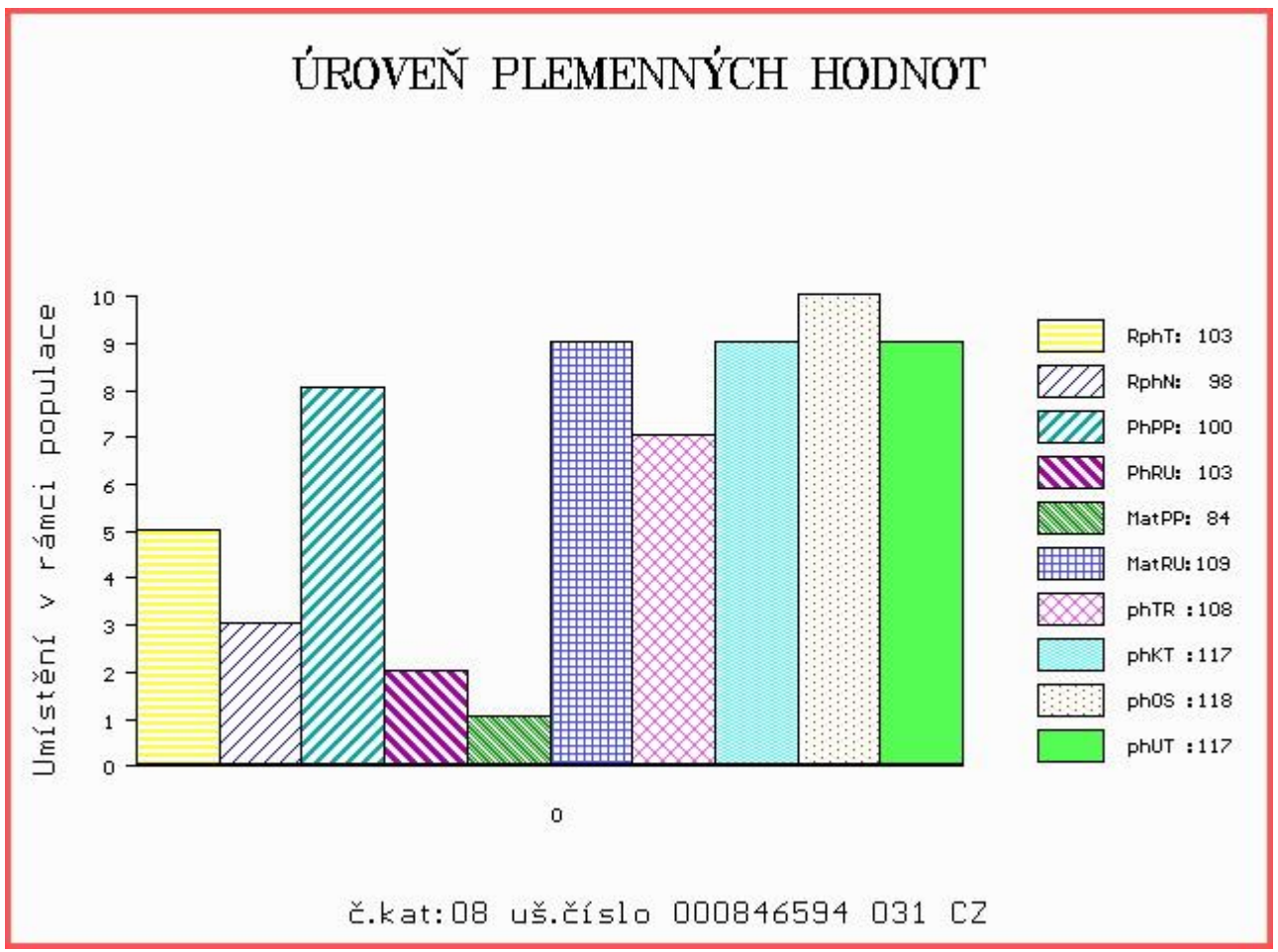

Číslo : 854198 031 CZ AGENT ZE ZÁBRDÍ P Číslo katalogu 9
 Dat.nar. : 20.04.2014 Plemeno : S100 Masný simentál
 Chovatel : Vachtfeitl Josef, Zábrdí
 Majitel : Vachtfeitl Josef, Zábrdí

OOO ZSI 154 LOKKEHOLM ROLLS-ROYCE 91292-00013
 OO ZSI 279 LANGO UNESCO P 17701-00760
 MOO 1770100613 DK LANGO ROSA 17701-00613

OTEC ZSI 829 LANGO AUGUST/ATOS PP 17701-00844
 OMO 265 867 MIDDELHEDE IMPULS ET 83077-00011
 MO 1770100654 DK LANGO SONJA P 17701-00654
 MMO 4152500551 DK VINGEGAARD JANNI ET 41524-00551

OOM 268 935 VINGEGAARD TEXAS P 41524-00940
 OM ZSI 346 VINGEGAARD VILHELM P 41524-01046
 MOM 4152400871 DK VINGEGAARD ROMA P 41524-00871

MATKA 380187 931 CZ P 413000380187931
 OMM ZSI 217 VINGEGAARD TRINIDAD P 41524-00949
 MM 198110 931 CZ NEPTUNE Z OSTRÉHO P 253000198110931
 MMM 473 931 CZ LINDA Z OSTRÉHO P 253000000473931

Vl.užit:nar: 42 kg ve 120d: 219 kg ve 210d: 352 kg v 365d: 592 kg / kříž: 140 cm
 Přírustek v testu : 2075 g / 108 přírustek od narození: 1530 g / 108 šourek 38 cm
 Věk při ZV 424 dní aktuálně k 27.05.15 hmotnost: 657 kg výška v kříži: 142 cm

PLEMENNÉ HODNOTY										LINEARNÍ HODNOCENÍ							
	pp	ru	pp	ru	TR	KT	OS	UT		Hmot	kříž	TR	KT	OS	UT	CE	
BÝK	PE	88	111	ME	107	92	103	113	114	114							
MATKA	PE	97	101	ME	107	97	98	108	108	108	716	146	22	19	19	7	67
OTEC	PE	79	125	ME	107	90	113	107	105	110	0	0	0	0	0	0	0

HODNOCEN: TR 8 / /10 KT / / OS / / UT Výsledek:

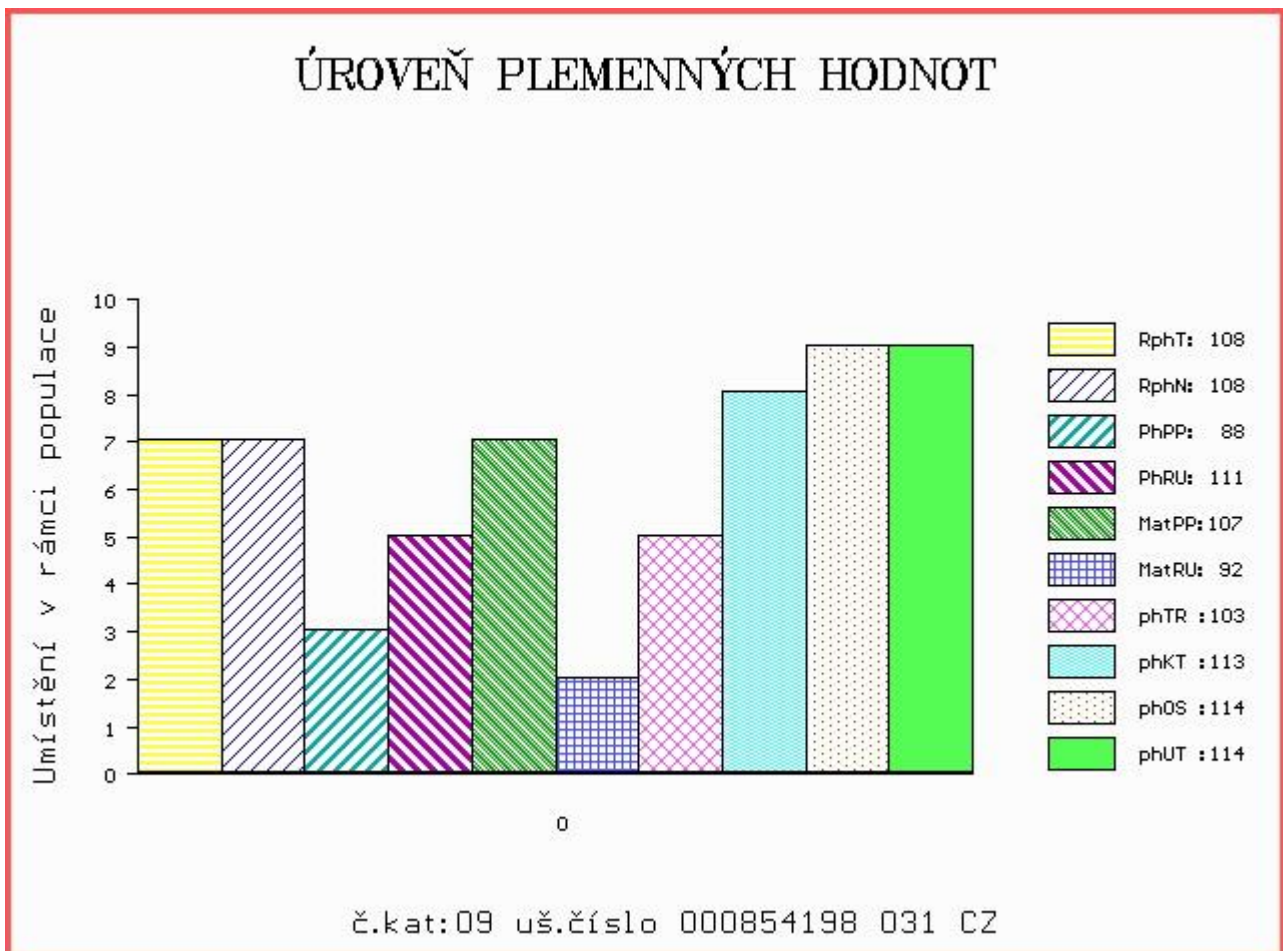

Číslo : **563444 042 CZ ALEX Z PODLESÍ P** Číslo katalogu 10
 Dat.nar. : 23.04.2014 Plemeno : S100 Masný simentál
 Chovatel : ZD Podlesí Ročov
 Majitel : ZD Podlesí Ročov

OOO 269 783 STERLING FLINT M042435
 OO 269 782 OMORGA PRINCE R M060676
 MOO 0 CLEENAGH DAFFODIL F037708

Otec ZSI 494 VINGEGAARD CICERO ET P 41524-01190
 OMO 265 867 MIDDELHEDE IMPULS ET 83077-00011
 MO 4152400902 DK VINGEGAARD SOPHIA ET P 41524-00902
 MMO 4152400383 DK VINGEGAARD HOLLIS ET P 41524-00383

OOM 266 875 HERMANN 76.000 38704
 OM ZSI 244 HERNO P 14.005 98034
 MOM 2605002673 DE SUSI 26.050 02673

Matka 111633 942 CZ P 061000111633942
 OMM ZSI 070 GORM PP 87072-0031
 MM 108271 507 CZ R 140507108271
 MMM 542 617 CZ HEDETOFT JULIE P 45875-0108

Vl.užit:nar: 42 kg ve 120d: 197 kg ve 210d: 317 kg v 365d: 520 kg / kříž: 133 cm
 Přírůstek v testu : 1516 g / 91 přírůstek od narození: 1311 g / 92 šourek 36 cm
 Věk při ZV 421 dní aktuálně k 27.05.15 hmotnost: 565 kg výška v kříži: 133 cm

PLEMENNÉ HODNOTY										LINEARNÍ HODNOCENÍ						
	pp	ru	ME	pp	ru	TR	KT	OS	UT	Hmot	kříž	TR	KT	OS	UT	CE
BÝK	PE	95	103	ME	85	76	95	108	112	109						
MATKA	PE	102	100	ME	83	98	85	106	111	105	596 /	137	17	19	18	6 60
Otec	PE	82	112	ME	95	57	102	107	110	108	726 /	146	27	24	23	8 82

HODNOCEN: TR 4 / / 7 KT / / OS / / UT Výsledek:

ÚROVEŇ PLEMENNÝCH HODNOT

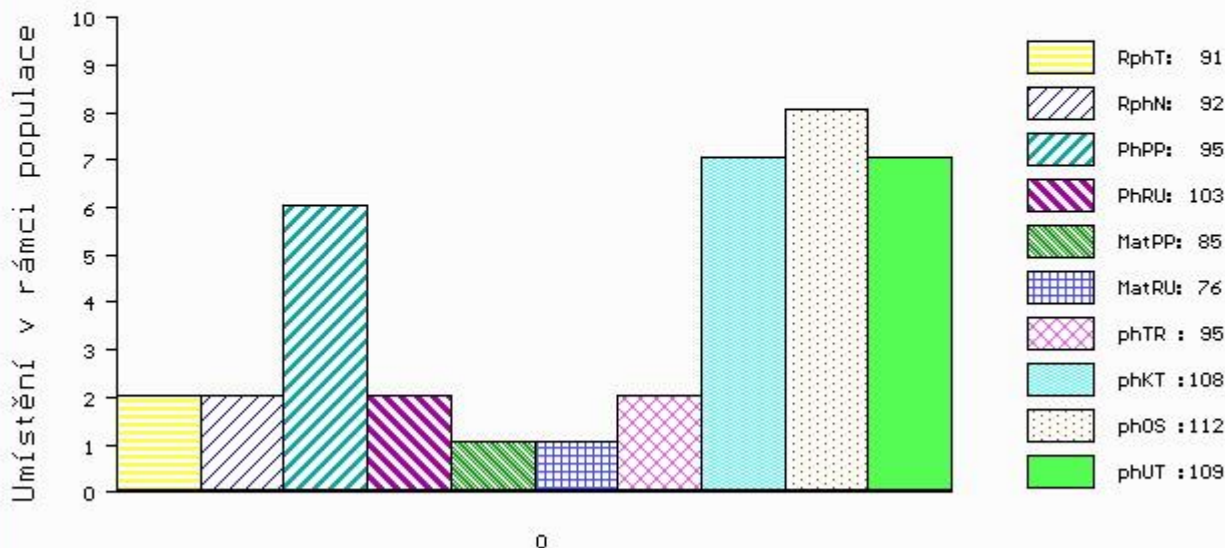

č.kat:10 uš.číslo 000563444 042 CZ

Číslo : 563446 042 CZ AMOR Z PODLESÍ P Číslo katalogu 11
 Dat.nar. : 28.04.2014 Plemeno : S100 Masný simentál
 Chovatel : ZD Podlesí Ročov
 Majitel : ZD Podlesí Ročov

OOO 268 908 GRETNA HOUSE SUPERSONIC M016550
 OO 269 012 VINGEGAARD TOKYO ET P 41524-00959
 MOO 4152400633 DK VINGEGAARD MON CHERI P 41524-00633

OTEC ZSI 380 VINGEGAARD ANTONIUS P 41524-01078
 OMO 265 869 VINGEGAARD NIKOLAJ P 41524-00715
 MO 4152400871 DK VINGEGAARD ROMA P 41524-00871
 MMO 4152400279 DK VINGEGAARD EVITA ET 41524-00279

OOM 262 160 AVR STRETCH A67 1.513.096
 OM ZSI 167 BOVET IGLU P 069591115645
 MOM 203 215 CZ WESSLER FARMS A150/211 1.556.558

MATKA 102801 942 CZ NOEMI Z PODLESÍ P 061000102801942
 OMM ZSI 070 GORM PP 87072-0031
 MM 109612 407 CZ KOFOLA Z PODLESÍ P 061000109612407
 MMM 21526 507 CZ VINGEGAARD IRIS ET P 41524-00478

Vl.užit:nar: 44 kg ve 120d: 233 kg ve 210d: 331 kg v 365d: 543 kg / kříž: 134 cm
 Přírustek v testu : 1883 g / 107 přírustek od narození: 1396 g / 102 šourek 39 cm
 Věk při ZV 416 dní aktuálně k 27.05.15 hmotnost: 594 kg výška v kříži: 138 cm

PLEMENNÉ HODNOTY										LINEARNÍ HODNOCENÍ						
	pp	ru	pp	ru	TR	KT	OS	UT		Hmot	kříž	TR	KT	OS	UT	CE
BÝK	PE	100	104	ME	101	102	97	105	107	106						
MATKA	PE	110	108	ME	88	114	98	104	105	103	730	142	22	19	18	6 65
OTEC	PE	91	97	ME	118	89	101	99	98	100	782	147	28	24	21	8 81

HODNOCEN: TR 7 / / 8 KT / / OS / / UT Výsledek:

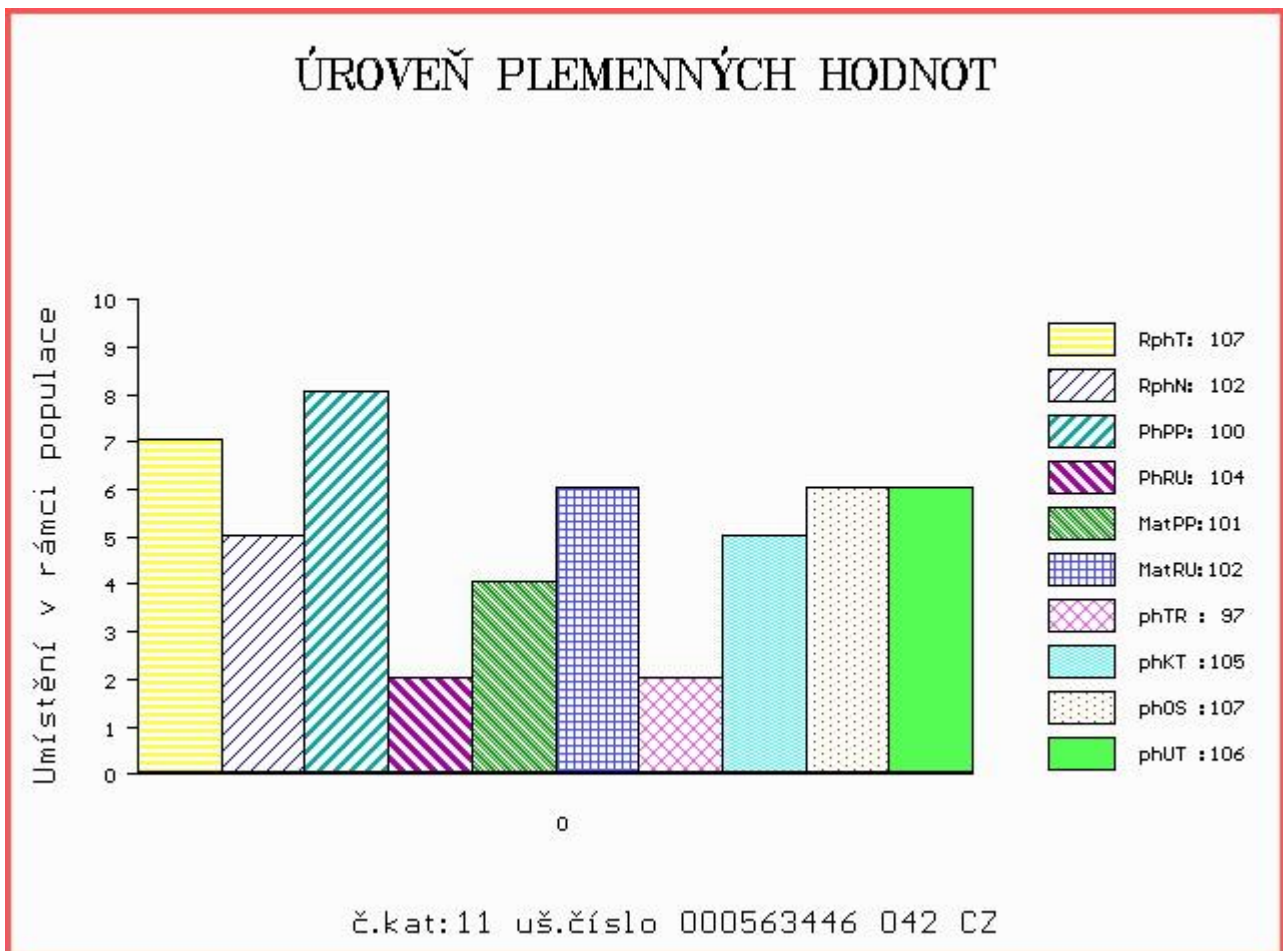

Číslo : **624804 072 CZ ARKTIDA POLFIN P** Číslo katalogu 12
 |Dat.nar. : 29.04.2014 Plemeno : S100 Masný simentál
 |Chovatel : Polfin eko s.r.o.Újezd u V.K.
 |Majitel : Polfin eko s.r.o.Újezd u V.K.

OOO 265 867 MIDDELHEDE IMPULS ET 83077-00011
 OO ZSI 637 LANGO DELFA P 17701-00994
 MOO 1770100529 DK BROGÁRD BETTY ET P 17701-00529

OTEC ZSI 901 UGRUS Z LEŽNICE P 34000546162041

OMO 265 928 QUAX P 13.008 57171
 MO 1302603485 DE PORITA P 13.026 03485
 MMO 1300204793 DE P 13.002 04793

OOM 267 857 DOVEFIELDS GALLANT M045537
 OM ZSI 281 LYKKE ULF P 41344-00303
 MOM 4134400201 DK LYKKE PRETTY POLLY ET P 41344-00201

MATKA 166441 972 CZ SIDONIA POLFIN P 339000166441972

OMM ZSI 215 VINGEGAARD SIRIUS PP 41524-00909
 MM 99866 972 CZ P 339000099866972
 MMM 40417 645 CZ R 339000040417645

Vl.užit:nar: 43 kg ve 120d: 217 kg ve 210d: 333 kg v 365d: 600 kg / kříž: 144 cm
 |Přírutek v testu : 2116 g / 109 přírutek od narození: 1575 g / 115 šourek 38 cm
 |Věk při ZV 415 dní aktuálně k 27.05.15 hmotnost: 662 kg výška v kříži: 148 cm

PLEMENNÉ HODNOTY

LINEARNÍ HODNOCENÍ

	pp	ru	ME	pp	ru	TR	KT	OS	UT	Hmot	kříž	TR	KT	OS	UT	CE	
BÝK	PE	94	120	ME	108	91	112	108	106	108							
MATKA	PE	98	110	ME	112	90	102	99	99	100	677	147	21	18	15	6	60
OTEC	PE	88	132	ME	104	96	120	112	109	113	798	149	28	22	22	8	80

HODNOCEN: TR 10 / /10 KT / / OS / / UT Výsledek:

ÚROVEŇ PLEMENNÝCH HODNOT

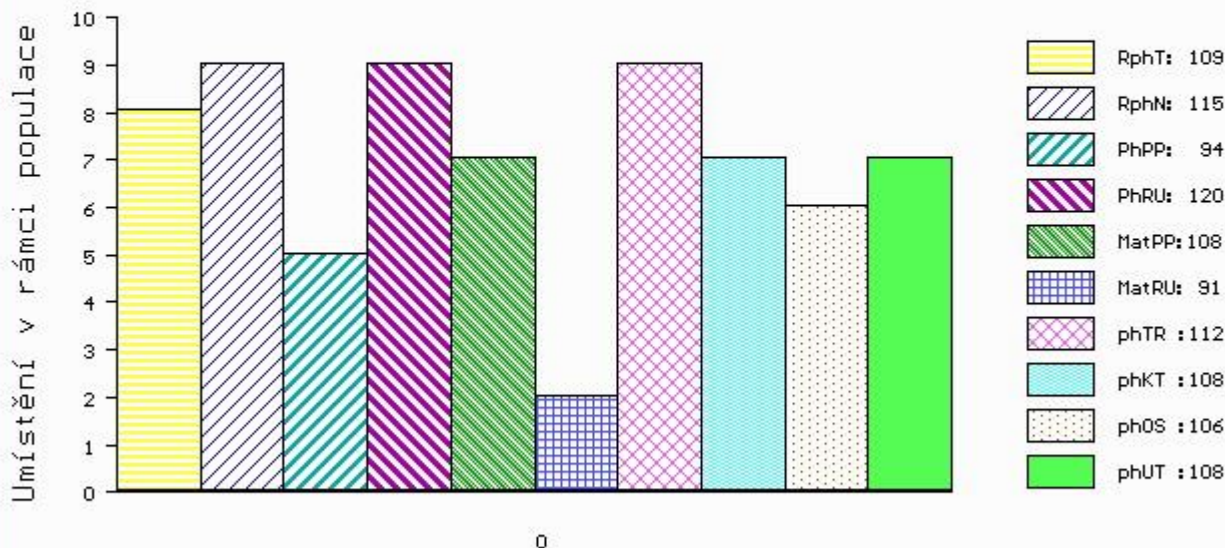

č.kat:12 uš.číslo 000624804 072 CZ

Číslo : **894853 031 CZ ANEX ZE ZÁBLATÍ PP** Číslo katalogu 13
 Dat.nar. : 29.04.2014 Plemeno : S100 Masný simental
 Chovatel : Hodina František, Ing., Záblatí
 Majitel : Hodina František, Ing., Záblatí

OOO ZSI 036 HILLMANN P 76.000 28589
 OO ZSI 095 HILLARY P 14.002 71905
 MOO 86295 214 CZ KORALLE BY5712315 2605002445

OTEC ZSI 178 JIRÍK VODŇANSKÝ P 145287117144
 OMO 265 285 BCM POL STAR 64Y P222472
 MO 23516 267 CZ MS BCM STAR 63D P PG368350
 MMO 0 MISS BCM 2Y G220386

OOM ZSI 284 HOLM ULRICK P 36545-00514
 OM ZSI 507 PRIMA ET PP 392000573000061
 MOM 181048 931 CZ PP 145000181048931

MATKA 453420 931 CZ VERČA P 413000453420931
 OMM ZSI 280 VINGEGAARD URUGUAY P 41524-01028
 MM 250688 931 CZ OXANA Z OSTRÉHO P 253000250688931
 MMM 120710 304 CZ P 158304120710

Vl.užit:nar: 42 kg ve 120d: 226 kg ve 210d: 343 kg v 365d: 582 kg / kříž: 137 cm
 Přírůstek v testu : 2150 g / 100 přírůstek od narození: 1539 g / 96 šourek 38 cm
 Věk při ZV 415 dní aktuálně k 27.05.15 hmotnost: 647 kg výška v kříži: 141 cm

PLEMENNÉ HODNOTY										LINEARNÍ HODNOCENÍ							
	pp	ru	pp	ru	TR	KT	OS	UT		Hmot	kříž	TR	KT	OS	UT	CE	
BÝK	PE	91	105	ME	92	122	110	116	116	117							
MATKA	PE	86	104	ME	113	116	103	111	111	111	690	147	25	20	17	6	68
OTEC	PE	102	101	ME	67	129	101	103	104	106	668	138	22	21	20	7	70

HODNOCEN: TR 8 / / 9 KT / / OS / / UT Výsledek:

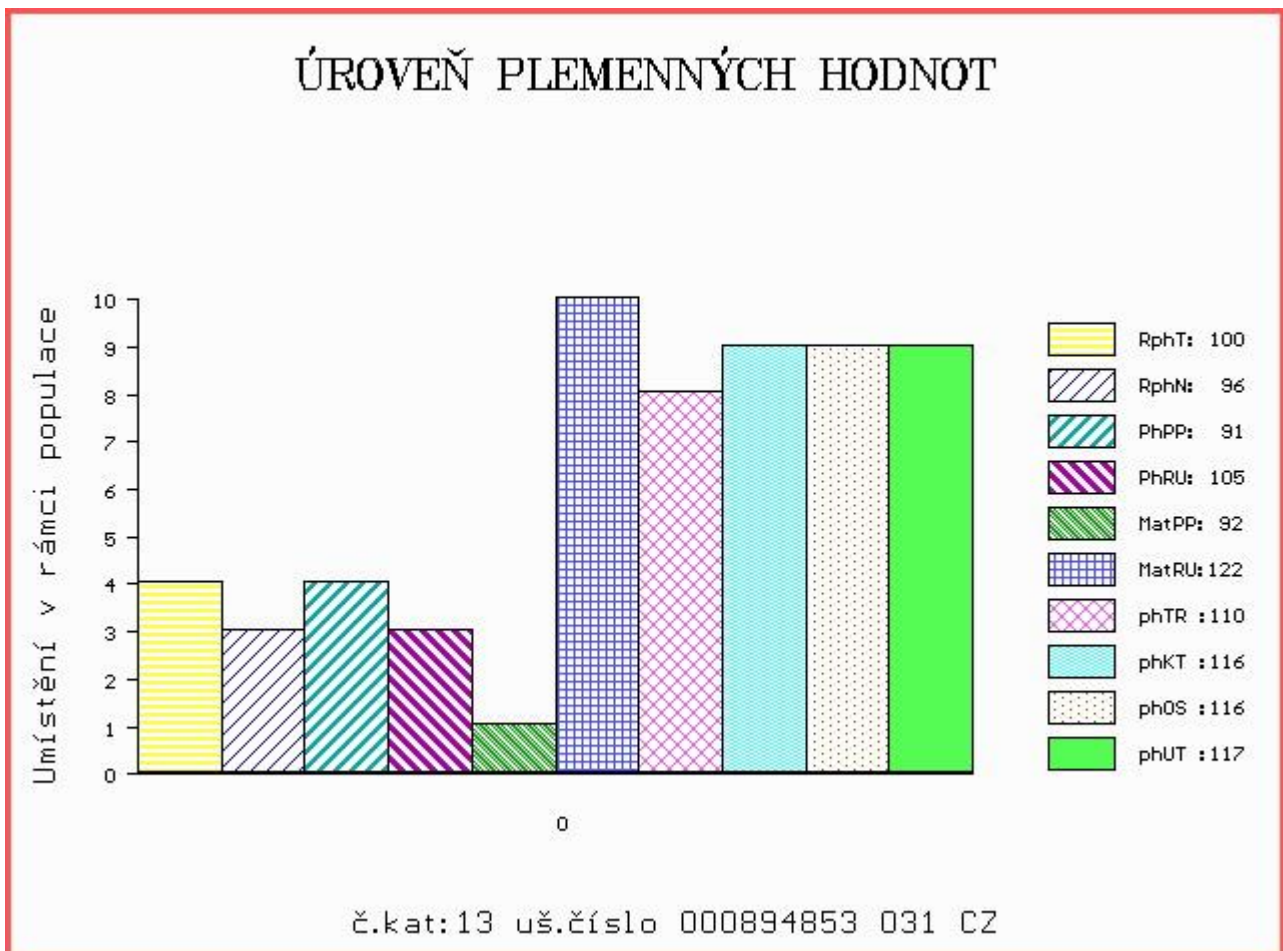

Číslo : 563448 042 CZ AKT Z PODLESÍ P Číslo katalogu 14
 Dat.nar. : 30.04.2014 Plemeno : S100 Masný simentál
 Chovatel : ZD Podlesí Ročov
 Majitel : ZD Podlesí Ročov

OOO 269 783 STERLING FLINT M042435
 OO 269 782 OMORGA PRINCE R M060676
 MOO 0 CLEENAGH DAFFODIL F037708

OTEC ZSI 494 VINGEGAARD CICERO ET P 41524-01190
 OMO 265 867 MIDDELHEDE IMPULS ET 83077-00011
 MO 4152400902 DK VINGEGAARD SOPHIA ET P 41524-00902
 MMO 4152400383 DK VINGEGAARD HOLLIS ET P 41524-00383

OOM 265 340 HERODES 76.000 52565
 OM ZSI 106 HELD P 14.008 67735
 MOM 1400865716 DE PIROSCHKA 14.008 65716

MATKA 117542 942 CZ P 061000117542942
 OMM ZSI 070 GORM PP 87072-0031
 MM 109610 407 CZ P 061000109610407
 MMM 21526 507 CZ VINGEGAARD IRIS ET P 41524-00478

Vl.užit:nar: 42 kg ve 120d: 218 kg ve 210d: 319 kg v 365d: 562 kg / kříž: 133 cm
 Přírůstek v testu : 1858 g / 104 přírůstek od narození: 1457 g / 103 šourek 39 cm
 Věk při ZV 414 dní aktuálně k 27.05.15 hmotnost: 613 kg výška v kříži: 138 cm

PLEMENNÉ HODNOTY										LINEARNÍ HODNOCENÍ							
	pp	ru	ME	pp	ru	TR	KT	OS	UT	Hmot	kříž	TR	KT	OS	UT	CE	
BÝK	PE	97	108	ME	95	86	98	111	116	113							
MATKA	PE	107	111	ME	99	113	100	111	115	112	614	141	22	20	18	6	66
OTEC	PE	82	112	ME	95	57	102	107	110	108	726	146	27	24	23	8	82

HODNOCEN: TR 7 / / 9 KT / / OS / / UT Výsledek:

ÚROVEŇ PLEMENNÝCH HODNOT

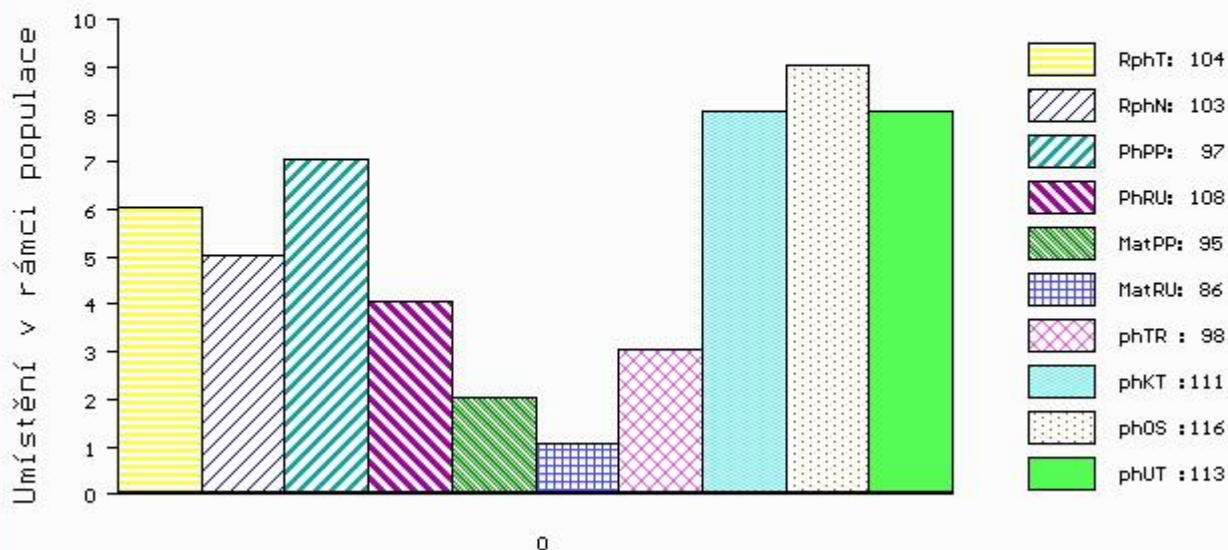

č.kat:14 uš.číslo 000563448 042 CZ

Číslo : 563449 042 CZ AKTIV Z PODLESÍ P Číslo katalogu 15
 Dat.nar. : 04.05.2014 Plemeno : S100 Masný simentál
 Chovatel : ZD Podlesí Ročov
 Majitel : ZD Podlesí Ročov

OOO 268 908 GRETNA HOUSE SUPERSONIC M016550
 OO 269 012 VINGEGAARD TOKYO ET P 41524-00959
 MOO 4152400633 DK VINGEGAARD MON CHERI P 41524-00633

Otec ZSI 380 VINGEGAARD ANTONIUS P 41524-01078
 OMO 265 869 VINGEGAARD NIKOLAJ P 41524-00715
 MO 4152400871 DK VINGEGAARD ROMA P 41524-00871
 MMO 4152400279 DK VINGEGAARD EVITA ET 41524-00279

OOM 268 237 ROSAS PROBAT 79150-00139
 OM ZSI 284 HOLM ULRICK P 36545-00514
 MOM 3654500359 DK HOLM ROSA 36545-00359

Matka 143903 942 CZ P 061000143903942
 OMM ZSI 167 BOVET IGLU P 069591115645
 MM 845 942 CZ P 061000000845942
 MMM 21526 507 CZ VINGEGAARD IRIS ET P 41524-00478

Vl.užit:nar: 40 kg ve 120d: 219 kg ve 210d: 316 kg v 365d: 603 kg / kříž: 138 cm
 Přírůstek v testu : 2216 g / 113 přírůstek od narození: 1601 g / 108 šourek 38 cm
 Věk při ZV 410 dní aktuálně k 27.05.15 hmotnost: 661 kg výška v kříži: 141 cm

PLEMENNÉ HODNOTY

LINEARNÍ HODNOCENÍ

	pp	ru	pp	ru	TR	KT	OS	UT	Hmot	kříž	TR	KT	OS	UT	CE		
BÝK	PE	93	110	ME	115	95	104	100	100	101							
MATKA	PE	94	116	ME	111	105	97	102	103	100	741	145	24	19	18	6	67
Otec	PE	91	97	ME	118	89	101	99	98	100	782	147	28	24	21	8	81

HODNOCEN: TR 8 / /10 KT / / OS / / UT Výsledek:

ÚROVEŇ PLEMENNÝCH HODNOT

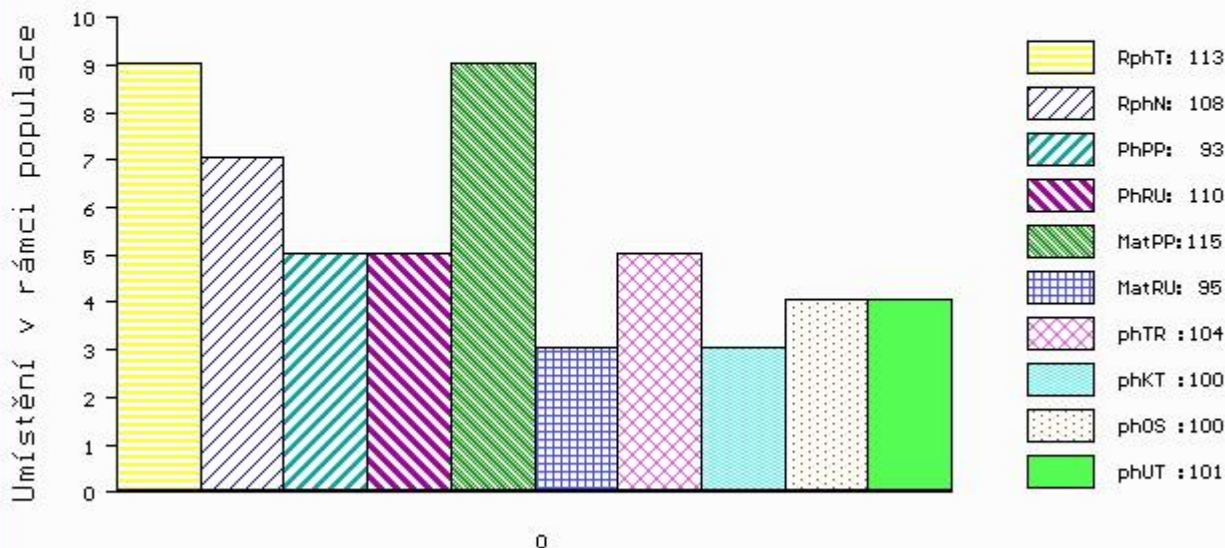

č.kat:15 uš.číslo 000563449 042 CZ

Číslo : 894857 031 CZ ARPÁD ZE ZÁBLATÍ PP Číslo katalogu 16
 Dat.nar. : 04.05.2014 Plemeno : S100 Masný simentál
 Chovatel : Hodina František, Ing., Záblatí
 Majitel : Hodina František, Ing., Záblatí

OOO ZSI 156 AST OMEGA GOLD ET PP 21827-00317
 OO SIP 389 LESAN Z PODLEŠÍ P 061042002603
 MOO 110758 207 CZ CHYTRÁ VODŇANSKÁ P 145207110758

OTEC ZSI 478 OTO Z LEŽNICE P 340000509405041
 OMO ZSI 167 BOVET IGLU P 069591115645
 MO 812 942 CZ R 061000000812942
 MMO 108279 507 CZ R 140507108279

OOM 269 012 VINGEGAARD TOKYO ET P 41524-00959
 OM ZSI 380 VINGEGAARD ANTONIUS P 41524-01078
 MOM 4152400871 DK VINGEGAARD ROMA P 41524-00871

MATKA 136669 942 CZ SIMONA Z PODLEŠÍ P 061000136669942
 OMM ZSI 070 GORM PP 87072-0031
 MM 111643 942 CZ P 061000111643942
 MMM 100889 407 CZ P 061407100889

Vl.užit:nar: 46 kg ve 120d: 242 kg ve 210d: 361 kg v 365d: 610 kg / kříž: 138 cm
 Přírůstek v testu : 1941 g / 102 přírůstek od narození: 1564 g / 97 šourek 37 cm
 Věk při ZV 410 dní aktuálně k 27.05.15 hmotnost: 653 kg výška v kříži: 141 cm

PLEMENNÉ HODNOTY										LINEARNÍ HODNOCENÍ								
	pp	ru	pp	ru	TR	KT	OS	UT		Hmot	kříž	TR	KT	OS	UT	CE		
BÝK	PE	89	113	ME	107	102	112	112	111	115								
MATKA	PE	96	101	ME	100	105	95	102	104	104	840	/	141	23	22	23	7	75
OTEC	PE	92	120	ME	112	102	118	111	108	113	762	/	146	29	23	24	9	85

HODNOCEN: TR 8 / /10 KT / / OS / / UT Výsledek:

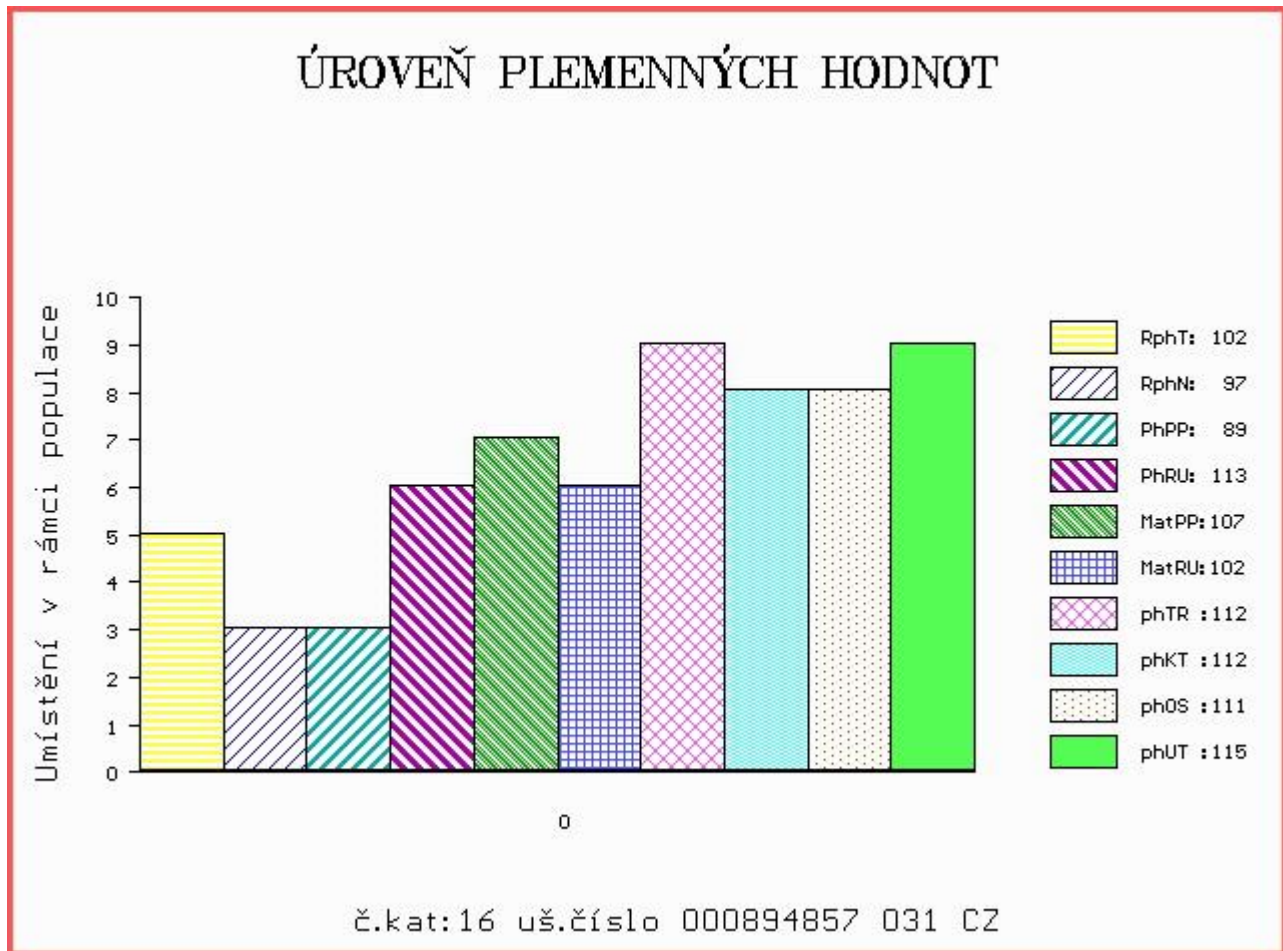

Číslo : 901898 031 CZ ANGOR ZE ZÁBRDÍ P Číslo katalogu 17
 Dat.nar. : 12.05.2014 Plemeno : S100 Masný simentál
 Chovatel : Vachtfeitl Josef, Zábrdí
 Majitel : Vachtfeitl Josef, Zábrdí

OOO 267 857 DOVEFIELDS GALLANT M045537
 OO ZSI 283 LYKKE SIRIUS P 41344-00241
 MOO 4134400184 DK LYKKE OPULUS ET P 41344-00184

OTEC ZSI 451 OIDIPUS VODŇANSKÝ P 145000500929031
 OMO ZSI 074 LCHMN MSTR ABUDANCE 217Y P ASA 1390776
 MO 110757 207 CZ CHVÁLA VODŇANSKÁ P 145207110757
 MMO 23516 267 CZ MS BCM STAR 63D P PG368350

OOM 270 405 BAR 5 P SA EXPERT 826M P 598604
 OM ZSI 638 BAR 5 P SA EVOLUTION 418S P 657323
 MOM 583215 CA BAR 5 SA LADY SISKA 409M R 583215

MATKA 453423 931 CZ P 413000453423931
 OMM ZSI 188 VINGEGAARD ROCKY P 41524-00877
 MM 268236 931 CZ P 413000268236931
 MMM 198104 931 CZ MAILA Z OSTRÉHO P 253000198104931

Vl.užit:nar: 42 kg ve 120d: 240 kg ve 210d: 340 kg v 365d: 613 kg / kříž: 132 cm
 Přírůstek v testu : 1916 g / 98 přírůstek od narození: 1582 g / 102 šourek 38 cm
 Věk při ZV 402 dní aktuálně k 27.05.15 hmotnost: 643 kg výška v kříži: 137 cm

PLEMENNÉ HODNOTY						LINEARNÍ HODNOCENÍ											
	pp	ru	pp	ru	TR	KT	OS	UT	Hmot	kříž	TR	KT	OS	UT	CE		
BÝK	PE	91	115	ME	108	96	107	117	117	116							
MATKA	PE	92	114	ME	100	117	99	106	106	104	618	140	21	18	16	6	61
OTEC	PE	88	115	ME	119	74	106	112	112	111	754	145	27	21	20	7	75

HODNOCEN: TR 6 / /10 KT / / OS / / UT Výsledek:

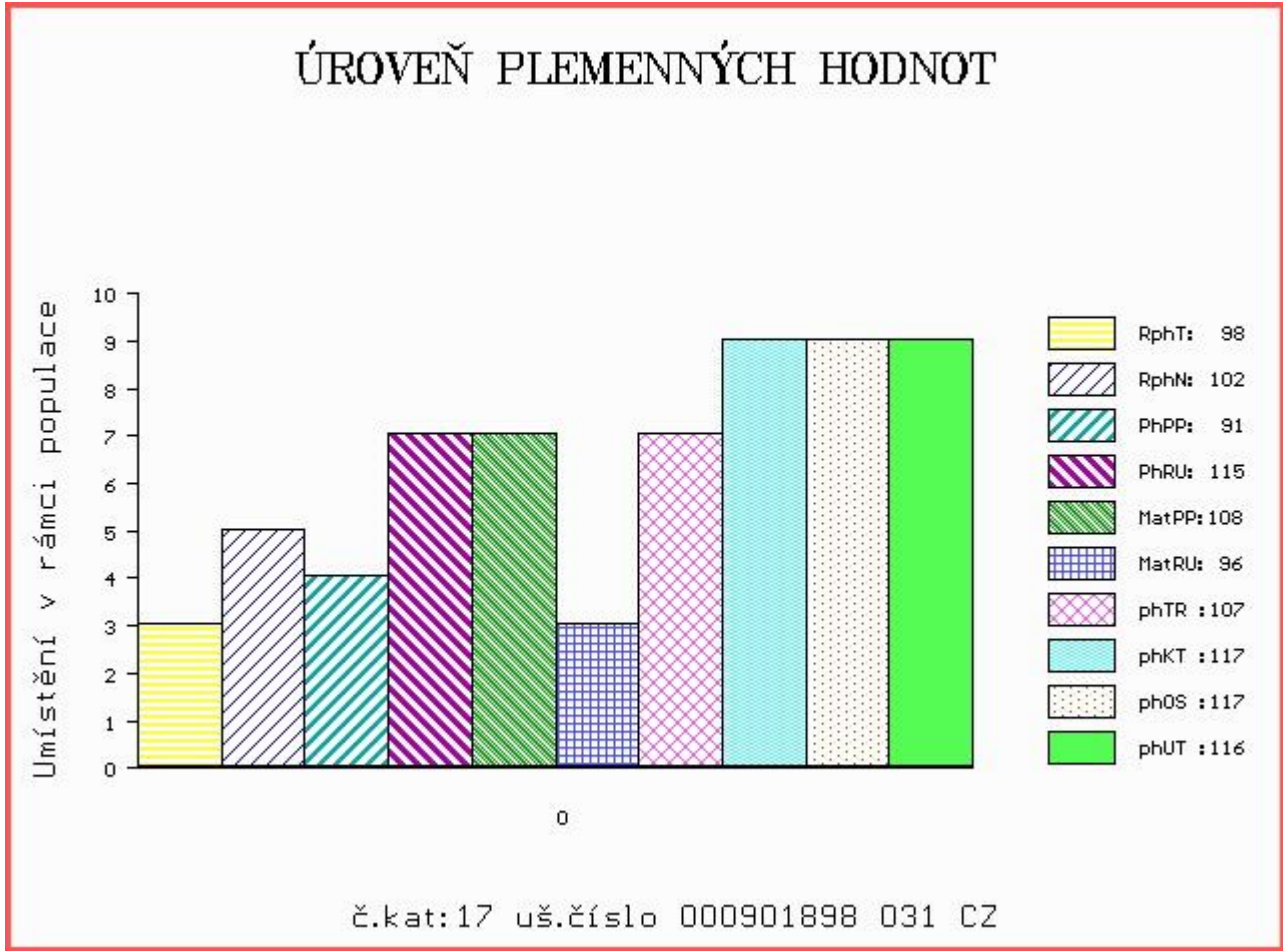

Číslo : 901900 031 CZ ARIF ZE ZÁBRDÍ P Číslo katalogu 18
 Dat.nar. : 13.05.2014 Plemeno : S100 Masný simentál
 Chovatel : Vachtfeitl Josef, Zábrdí
 Majitel : Vachtfeitl Josef, Zábrdí

OOO 269 012 VINGEGAARD TOKYO ET P 41524-00959
 OO ZSI 380 VINGEGAARD ANTONIUS P 41524-01078
 MOO 4152400871 DK VINGEGAARD ROMA P 41524-00871

Otec ZMS 065 VIGOR Z PODLESÍ P 061000549855042
 OMO ZSI 106 HELD P 14.008 67735
 MO 102798 942 CZ R 061000102798942
 MMO 110752 207 CZ POL SIM CHLOUBA P 145207110752

OOM ZSI 283 LYKKE SIRIUS P 41344-00241
 OM ZSI 280 VINGEGAARD URUGUAY P 41524-01028
 MOM 4152400886 DK VINGEGAARD RENATA P 41524-00886

MATKA 250698 931 CZ ORINA Z OSTŘEHO ET P 253000250698931
 OMM 265 694 SUN RISE COUNTRY RED 37A PTG245451
 MM 51318 446 CZ SPRINGCREEK SONYA 103C /MBJ G280230
 MMM 0 RB MS SKY HIGH 23U G138988-V

Vl.užit:nar: 32 kg ve 120d: 234 kg ve 210d: 360 kg v 365d: 615 kg / kříž: 135 cm
 Přírustek v testu : 1916 g / 97 přírustek od narození: 1644 g / 100 šourek 38 cm
 Věk při ZV 401 dní aktuálně k 27.05.15 hmotnost: 655 kg výška v kříži: 136 cm

PLEMENNÉ HODNOTY

LINEARNÍ HODNOCENÍ

	pp	ru	pp	ru	TR	KT	OS	UT	Hmot	kříž	TR	KT	OS	UT	CE		
BÝK	PE	87	117	ME	110	101	118	124	122	124							
MATKA	PE	76	112	ME	114	109	106	117	117	117	756	146	24	22	22	7	75
Otec	PE	94	113	ME	107	98	117	110	107	111	692	140	26	21	20	7	74

HODNOCEN: TR 6 / /10 KT / / OS / / UT Výsledek:

ÚROVEŇ PLEMENNÝCH HODNOT

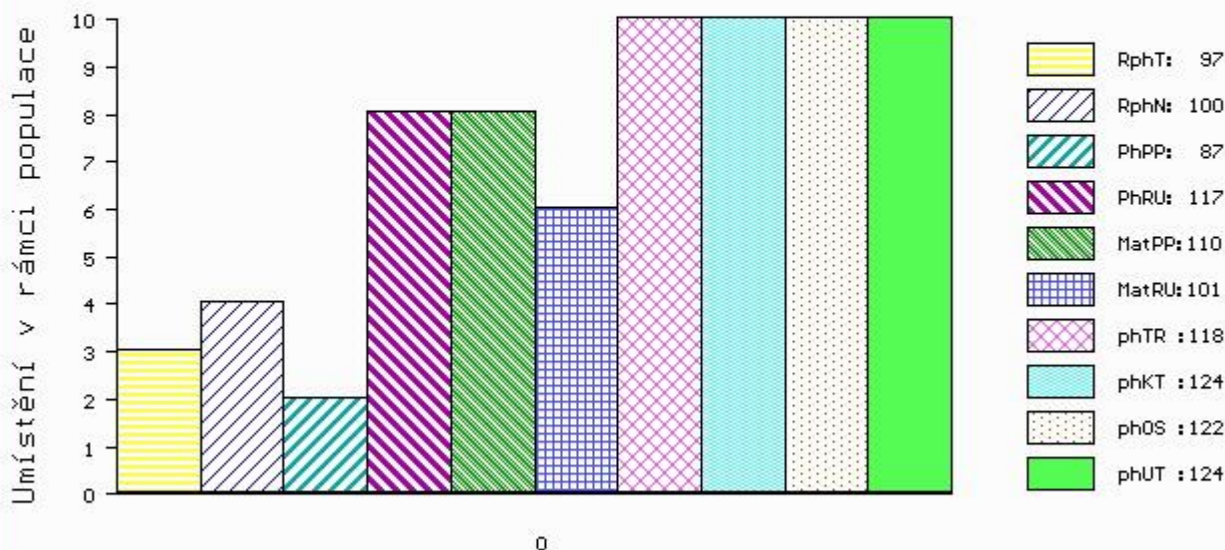

Číslo : 901901 031 CZ APOŠTOL ZE ZÁBRDÍ P Číslo katalogu 19
 Dat.nar. : 13.05.2014 Plemeno : S100 Masný simentál
 Chovatel : Vachtfeitl Josef, Zábrdí
 Majitel : Vachtfeitl Josef, Zábrdí

OOO 269 012 VINGEGAARD TOKYO ET P 41524-00959
 OO ZSI 380 VINGEGAARD ANTONIUS P 41524-01078
 MOO 4152400871 DK VINGEGAARD ROMA P 41524-00871

Otec ZMS 065 VIGOR Z PODLEŠÍ P 061000549855042
 OMO ZSI 106 HELD P 14.008 67735
 MO 102798 942 CZ R 061000102798942
 MMO 110752 207 CZ POL SIM CHLOUBA P 145207110752

OOM ZSI 283 LYKKE SIRIUS P 41344-00241
 OM ZSI 280 VINGEGAARD URUGUAY P 41524-01028
 MOM 4152400886 DK VINGEGAARD RENATA P 41524-00886

MATKA 250698 931 CZ ORINA Z OSTRÉHO ET P 253000250698931
 OMM 265 694 SUN RISE COUNTRY RED 37A PTG245451
 MM 51318 446 CZ SPRINGCREEK SONYA 103C /MBJ G280230
 MMM 0 RB MS SKY HIGH 23U G138988-V

Vl.užit:nar: 34 kg ve 120d: 196 kg ve 210d: 315 kg v 365d: 576 kg / kříž: 136 cm
 Přírůstek v testu : 1725 g / 92 přírůstek od narození: 1449 g / 92 šourek 39 cm
 Věk při ZV 401 dní aktuálně k 27.05.15 hmotnost: 583 kg výška v kříži: 138 cm

PLEMENNÉ HODNOTY										LINEARNÍ HODNOCENÍ						
	pp	ru	pp	ru	TR	KT	OS	UT		Hmot	kříž	TR	KT	OS	UT	CE
BÝK	PE	86	107	ME	110	104	110	119	118	119						
MATKA	PE	76	112	ME	114	109	106	117	117	117	756	146	24	22	22	7 75
Otec	PE	94	113	ME	107	98	117	110	107	111	692	140	26	21	20	7 74

HODNOCEN: TR 7 / / 9 KT / / OS / / UT Výsledek:

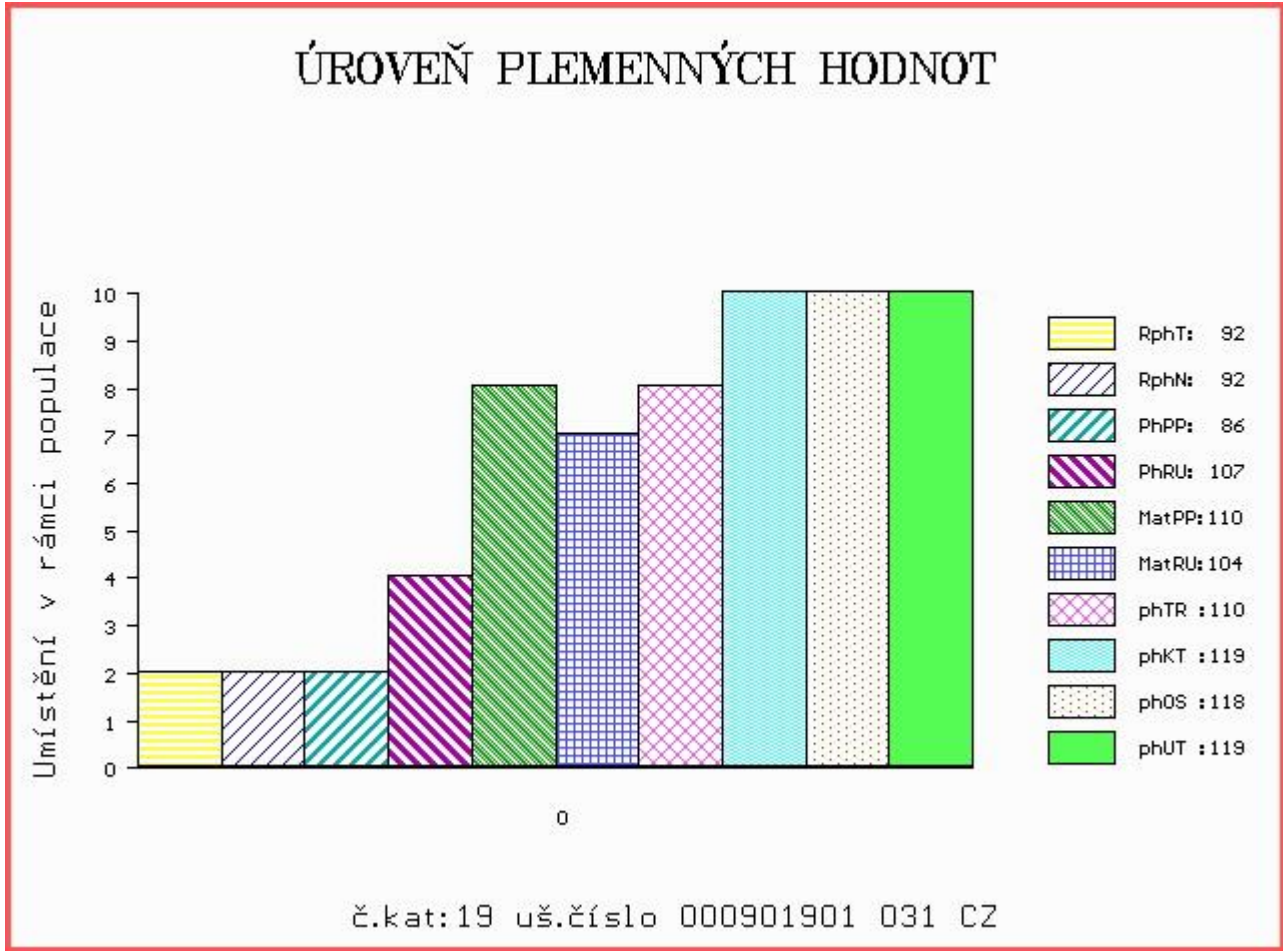

Číslo : 846595 031 CZ ADLER Z MALEŠIC PP Číslo katalogu 20
 Dat.nar. : 19.05.2014 Plemeno : S100 Masný simentál
 Chovatel : Samohejlová Andrea, Malešice
 Majitel : Samohejlová Andrea, Malešice

OOO ZSI 400 HEDETOFT UNITED P 80185-00096
 OO 272 806 MOLDAU CLINTON P 72142-00207
 MOO 7214200068 DK MOLDAU RITA P 72142-00068

OTEC ZSI 820 MOLDAU ERASMUS PP 72142-00235
 OMO 272 807 VESTERVANG VIKTOR P 80779-00088
 MO 7214200202 DK MOLDAU BARBARA P 72142-00202
 MMO 7214200089 DK MOLDAU SYLVIA 72142-00089

OOM 269 853 GIGANT P 14.012 09670
 OM 271 390 GINGER PP 14.026 88553
 MOM 1401671221 DE HILDE P 14.016 71221

MATKA 1403666612 DE PAULINE P 14.036 66612
 OMM 271 391 HOLGER P 14.011 45692
 MM 1401893555 DE PAULA 14.018 93555
 MMM 1400865721 DE PIA 14.008 65721

Vl.užit:nar: 41 kg ve 120d: 243 kg ve 210d: 365 kg v 365d: 608 kg / kříž: 141 cm
 Přírůstek v testu : 1708 g / 94 přírůstek od narození: 1555 g / 92 šourek 36 cm
 Věk při ZV 395 dní aktuálně k 27.05.15 hmotnost: 621 kg výška v kříži: 141 cm

PLEMENNÉ HODNOTY										LINEARNÍ HODNOCENÍ						
	pp	ru	pp	ru	TR	KT	OS	UT		Hmot	kříž	TR	KT	OS	UT	CE
BÝK	PE	95	110	ME	104	105	112	111	110	112						
MATKA	PE	100	112	ME	102	117	99	107	110	108	792	146	26	23	23	8 80
OTEC	PE	86	115	ME	108	91	111	111	109	112	0	0	0	0	0	0

HODNOCEN: TR 9 / /10 KT / / OS / / UT Výsledek:

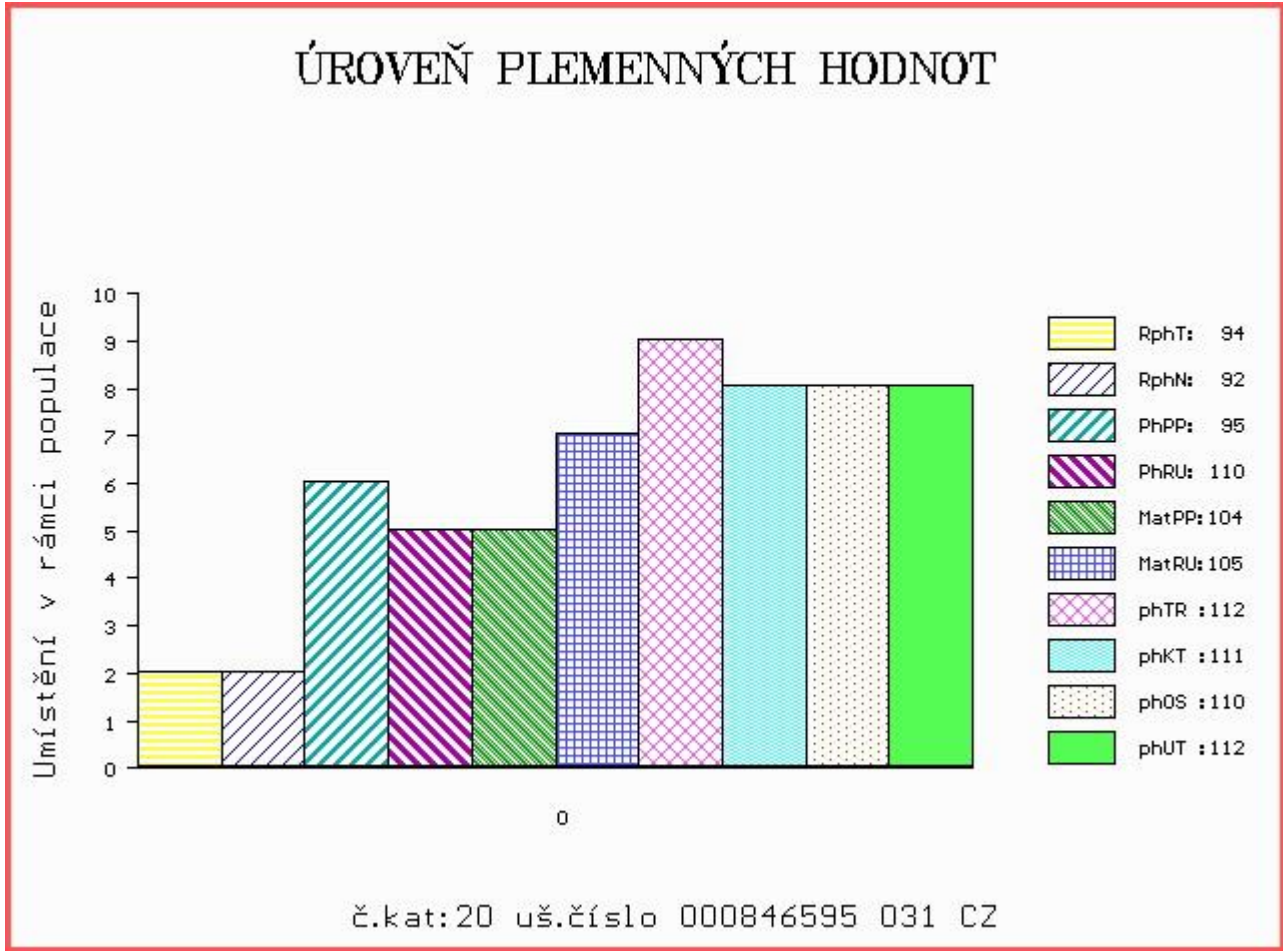

Číslo : 563455 042 CZ ALOE Z PODLESÍ P Číslo katalogu 21
 Dat.nar. : 24.05.2014 Plemeno : S100 Masný simentál
 Chovatel : ZD Podlesí Ročov
 Majitel : ZD Podlesí Ročov

OOO 268 908 GRETNA HOUSE SUPERSONIC M016550
 OO 269 012 VINGEGAARD TOKYO ET P 41524-00959
 MOO 4152400633 DK VINGEGAARD MON CHERI P 41524-00633

OTEC ZSI 380 VINGEGAARD ANTONIUS P 41524-01078
 OMO 265 869 VINGEGAARD NIKOLAJ P 41524-00715
 MO 4152400871 DK VINGEGAARD ROMA P 41524-00871
 MMO 4152400279 DK VINGEGAARD EVITA ET 41524-00279

OOM 262 160 AVR STRETCH A67 1.513.096
 OM ZSI 167 BOVET IGLU P 069591115645
 MOM 203 215 CZ WESSLER FARMS A150/211 1.556.558

MATKA 845 942 CZ P 061000000845942
 OMM 295 054 VINGEGAARD DON JUAN 50410
 MM 21526 507 CZ VINGEGAARD IRIS ET P 41524-00478
 MMM 81988 214 CZ

Vl.užit:nar: 44 kg ve 120d: 207 kg ve 210d: 306 kg v 365d: 589 kg / kříž: 142 cm
 Přírůstek v testu : 2141 g / 112 přírůstek od narození: 1495 g / 105 šourek 37 cm
 Věk při ZV 390 dní aktuálně k 27.05.15 hmotnost: 594 kg výška v kříži: 142 cm

PLEMENNÉ HODNOTY										LINEARNÍ HODNOCENÍ							
	pp	ru	pp	ru	TR	KT	OS	UT		Hmot	kříž	TR	KT	OS	UT	CE	
BÝK	PE	100	100	ME	107	99	99	95	95	96							
MATKA	PE	106	107	ME	98	109	93	93	93	92	618	144	22	18	17	6	63
OTEC	PE	91	97	ME	118	89	101	99	98	100	782	147	28	24	21	8	81

HODNOCEN: TR 9 / / 9 KT / / OS / / UT Výsledek:

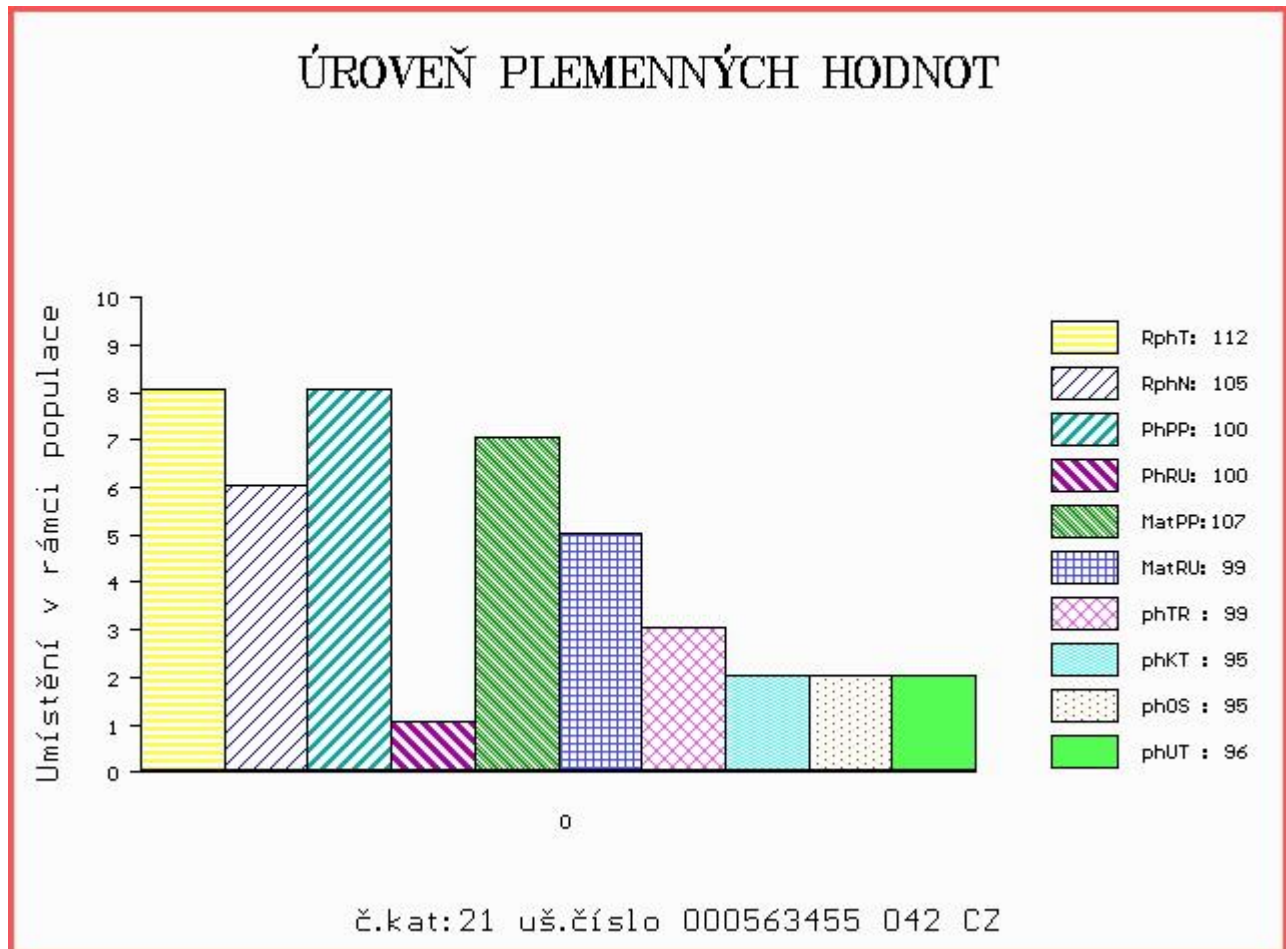

Číslo : **624808 072 CZ AUTOR POLFIN V** Číslo katalogu 22
 |Dat.nar. : 25.05.2014 Plemeno : S100 Masný simentál
 |Chovatel : Polfin eko s.r.o.Újezd u V.K.
 |Majitel : Polfin eko s.r.o.Újezd u V.K.

OOO 265 867 MIDDELHEDE IMPULS ET 83077-00011
 OO ZSI 637 LANGO DELFA P 17701-00994
 MOO 1770100529 DK BROGÁRD BETTY ET P 17701-00529

OTEC ZSI 901 UGRUS Z LEŽNICE P 34000546162041
 OMO 265 928 QUAX P 13.008 57171
 MO 1302603485 DE PORITA P 13.026 03485
 MMO 1300204793 DE P 13.002 04793

OOM ZSI 286 LAMHOJ SUPERY P 70514-00150
 OM ZSI 458 SNEUMGAARD BOYSTAR V 80164-00171
 MOM 8016400126 DK SNEUMGAARD THELMA 80164-00126

MATKA 148810 972 CZ P 339000148810972
 OMM SIP 026 BCM PREMIUM 26E G367105
 MM 34489 645 CZ P 339000034489645
 MMM 5577 617 CZ RTGR 28D PG340434

Vl.užit:nar: 43 kg ve 120d: 277 kg ve 210d: 377 kg v 365d: 658 kg / kříž: 148 cm
 |Přírustek v testu : 2183 g / 113 přírustek od narození: 1687 g / 118 šourek 37 cm
 |Věk při ZV 389 dní aktuálně k 27.05.15 hmotnost: 662 kg výška v kříži: 148 cm

PLEMENNÉ HODNOTY										LINEARNÍ HODNOCENÍ							
	pp	ru	pp	ru	TR	KT	OS	UT		Hmot	kříž	TR	KT	OS	UT	CE	
BÝK	PE	95	129	ME	103	96	121	105	99	104							
MATKA	PE	101	108	ME	102	103	108	100	96	99	630	146	23	20	17	6	66
OTEC	PE	88	132	ME	104	96	120	112	109	113	798	149	28	22	22	8	80

HODNOCEN: TR 10 / /10 KT / / OS / / UT Výsledek:

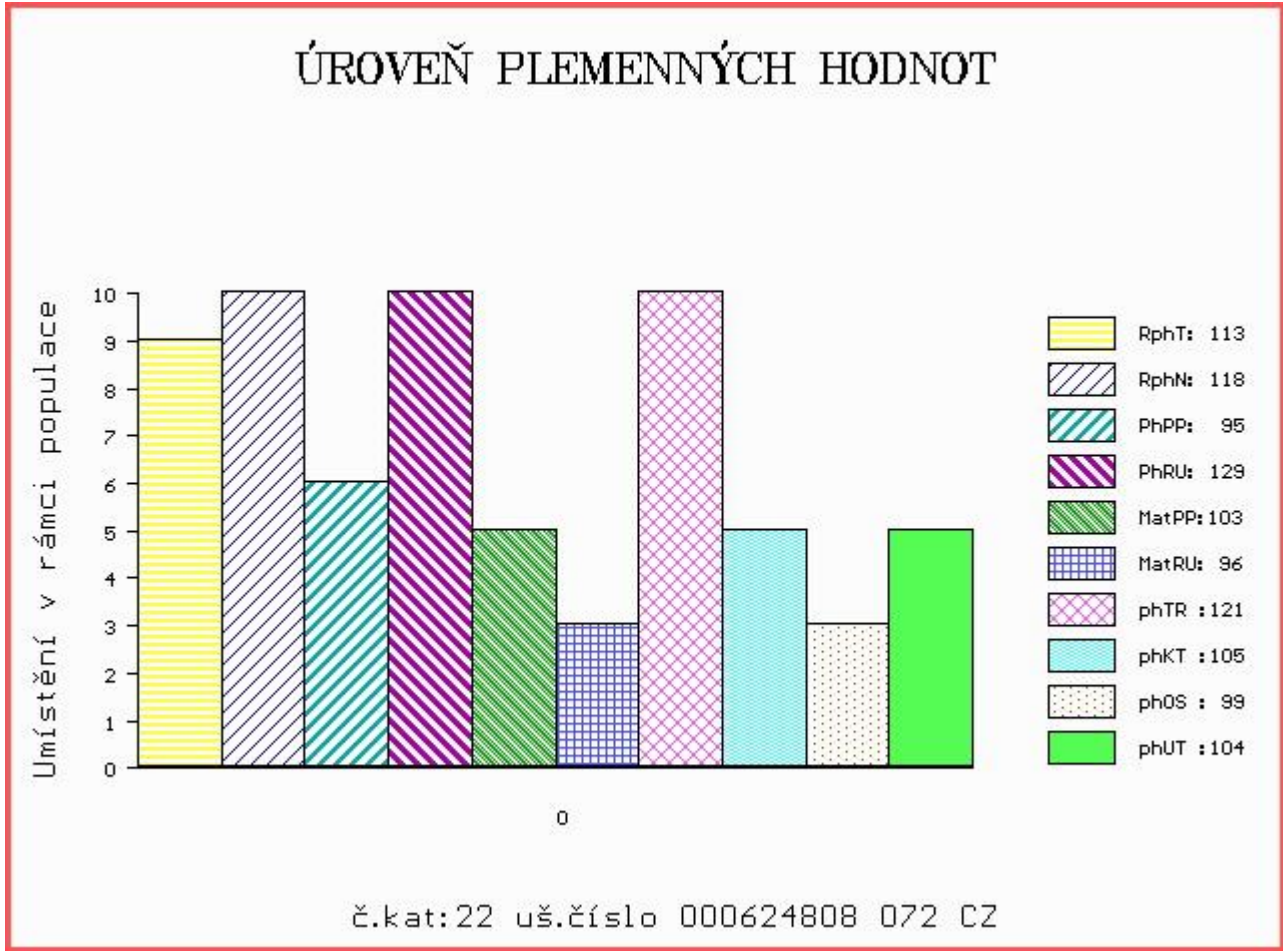

Číslo : 901899 031 CZ ARAB ZE ZÁBRDÍ P Číslo katalogu 23
 Dat.nar. : 25.05.2014 Plemeno : S100 Masný simentál
 Chovatel : Vachtfeitl Josef, Zábrdí
 Majitel : Vachtfeitl Josef, Zábrdí

OOO 269 012 VINGEGAARD TOKYO ET P 41524-00959
 OO ZSI 380 VINGEGAARD ANTONIUS P 41524-01078
 MOO 4152400871 DK VINGEGAARD ROMA P 41524-00871

Otec ZMS 065 VIGOR Z PODLESÍ P 061000549855042
 OMO ZSI 106 HELD P 14.008 67735
 MO 102798 942 CZ R 061000102798942
 MMO 110752 207 CZ POL SIM CHLOUBA P 145207110752

OOM 268 237 ROSAS PROBAT 79150-00139
 OM ZSI 284 HOLM ULRICK P 36545-00514
 MOM 3654500359 DK HOLM ROSA 36545-00359

Matka 250690 931 CZ OLMA Z OSTŘEHO P 253000250690931
 OMM SIP 071 GOMBA 164617006515
 MM 120692 304 CZ INKA ŠUMAVSKÁ R 158304120692
 MMM 7213 617 CZ P 158617007213

Vl.užit:nar: 43 kg ve 120d: 239 kg ve 210d: 337 kg v 365d: 513 kg / kříž: 138 cm
 Přírůstek v testu : 1316 g / 93 přírůstek od narození: 1286 g / 89 šourek 36 cm
 Věk při ZV 389 dní aktuálně k 27.05.15 hmotnost: 515 kg výška v kříži: 138 cm

PLEMENNÉ HODNOTY										LINEARNÍ HODNOCENÍ						
	pp	ru	pp	ru	TR	KT	OS	UT		Hmot	kříž	TR	KT	OS	UT	CE
BÝK	PE	77	113	ME	118	108	110	109	106	110						
MATKA	PE	70	115	ME	125	115	108	113	110	113	670	146	25	22	18	7 72
Otec	PE	94	113	ME	107	98	117	110	107	111	692	140	26	21	20	7 74

HODNOCEN: TR 7 / / 7 KT / / OS / / UT Výsledek:

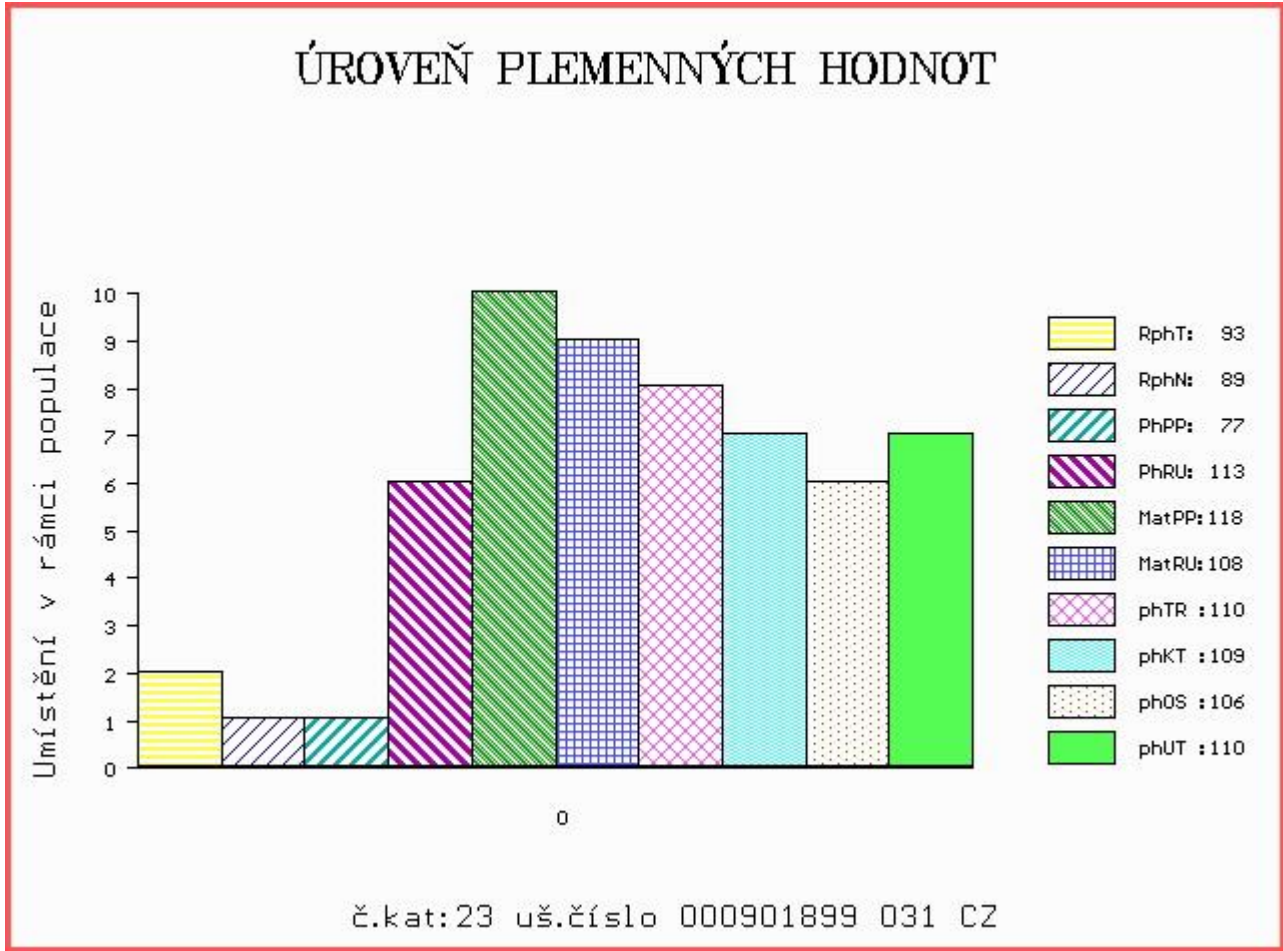

Číslo : 870622 031 CZ ALEGRO AGF P Číslo katalogu 24
 Dat.nar. : 29.05.2014 Plemeno : S100 Masný simentál
 Chovatel : PLEMCHOV Strašice, a.s.
 Majitel : PLEMCHOV Strašice, a.s.

OOO 268 240 SERUP REGENT P 41318-00491
 OO ZSI 495 HEDETOFT VITO PP 51546-02044
 MOO 5154601685 DK VIKINGHOLM PIA 51546-01685

OTEC ZSI 762 THOR BUDYŇSKÝ ET P 420000691580031
 OMO ZSI 345 ALSTRUP VICTORY P 103095-00002
 MO 117541 942 CZ PAVLA Z PODLESÍ PP 061000117541942
 MMO 102810 942 CZ NORMA Z PODLESÍ P 061000102810942

OOM 269 528 POLLED ABUDANCE 132 735702
 OM ZSI 395 XL POLLED STACKER 1393317
 MOM 1183522 US MISS XL W70 P 1183522

MATKA 152449 962 CZ RYBANA MZLU P 106000152449962
 OMM ZSI 095 HILLARY P DE1400271905
 MM 110768 207 CZ P 145207110768
 MMM 23515 267 CZ MS BCM PREMIUM 64D P PG368347

Vl.užit:nar: 48 kg ve 120d: 212 kg ve 210d: 320 kg v 365d: 634 kg / kříž: 141 cm
 Přírustek v testu : 1991 g / 114 přírustek od narození: 1603 g / 113 šourek 38 cm
 Věk při ZV 385 dní aktuálně k 27.05.15 hmotnost: 630 kg výška v kříži: 141 cm

PLEMENNÉ HODNOTY										LINEARNÍ HODNOCENÍ						
	pp	ru	pp	ru	TR	KT	OS	UT		Hmot	kříž	TR	KT	OS	UT	CE
BÝK	PE	94	114	ME	104	105	109	102	99	102						
MATKA	PE	97	110	ME	102	115	112	105	101	103	650	149	24	18	17	6 65
OTEC	PE	92	119	ME	108	94	109	108	106	108	790	143	26	22	21	8 77

HODNOCEN: TR 9 / /10 KT / / OS / / UT Výsledek:

ÚROVEŇ PLEMENNÝCH HODNOT

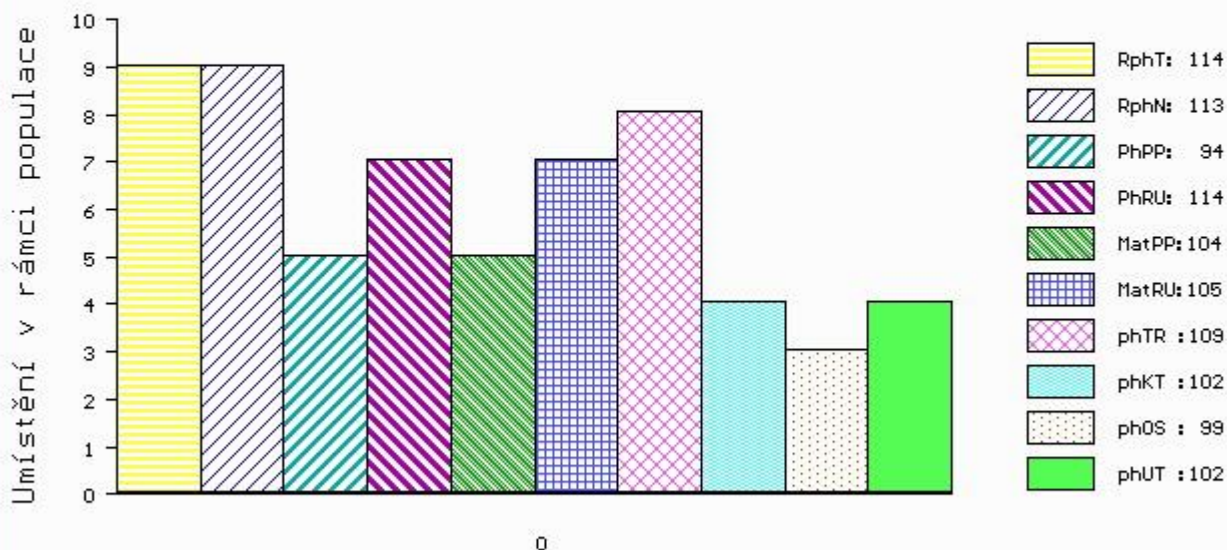

č.kat:24 uš.číslo 000870622 031 CZ

Číslo : **624811 072 CZ ADMIRÁL POLFIN P** Číslo katalogu 25
 Dat.nar. : 12.06.2014 Plemeno : S100 Masný simentál
 Chovatel : Polfin eko s.r.o.Újezd u V.K.
 Majitel : Polfin eko s.r.o.Újezd u V.K.

OOO 265 867 MIDDELHEDE IMPULS ET 83077-00011
 OO ZSI 637 LANGO DELFA P 17701-00994
 MOO 1770100529 DK BROGÁRD BETTY ET P 17701-00529

Otec ZSI 901 UGRUS Z LEŽNICE P 34000546162041
 OMO 265 928 QUAX P 13.008 57171
 MO 1302603485 DE PORITA P 13.026 03485
 MMO 1300204793 DE P 13.002 04793

OOM 267 857 DOVEFIELDS GALLANT M045537
 OM ZSI 281 LYKKE ULF P 41344-00303
 MOM 4134400201 DK LYKKE PRETTY POLLY ET P 41344-00201

Matka 148801 972 CZ P 339000148801972
 OMM ZSI 215 VINGEGAARD SIRIUS PP 41524-00909
 MM 99861 972 CZ P 339000099861972
 MMM 8201 972 CZ P 339000008201972

Vl.užit:nar: 44 kg ve 120d: 266 kg ve 210d: 381 kg v 365d: 667 kg / kříž: 142 cm
 Přírůstek v testu : 1883 g / 106 přírůstek od narození: 1699 g / 113 šourek 37 cm
 Věk při ZV 371 dní aktuálně k 27.05.15 hmotnost: 637 kg výška v kříži: 142 cm

PLEMENNÉ HODNOTY										LINEARNÍ HODNOCENÍ							
	pp	ru	pp	ru	TR	KT	OS	UT		Hmot	kříž	TR	KT	OS	UT	CE	
BÝK	PE	92	126	ME	108	97	117	111	108	111							
MATKA	PE	97	107	ME	109	103	105	100	99	100	700	148	25	20	18	7	70
Otec	PE	88	132	ME	104	96	120	112	109	113	798	149	28	22	22	8	80

HODNOCEN: TR 10 / /10 KT / / OS / / UT Výsledek:

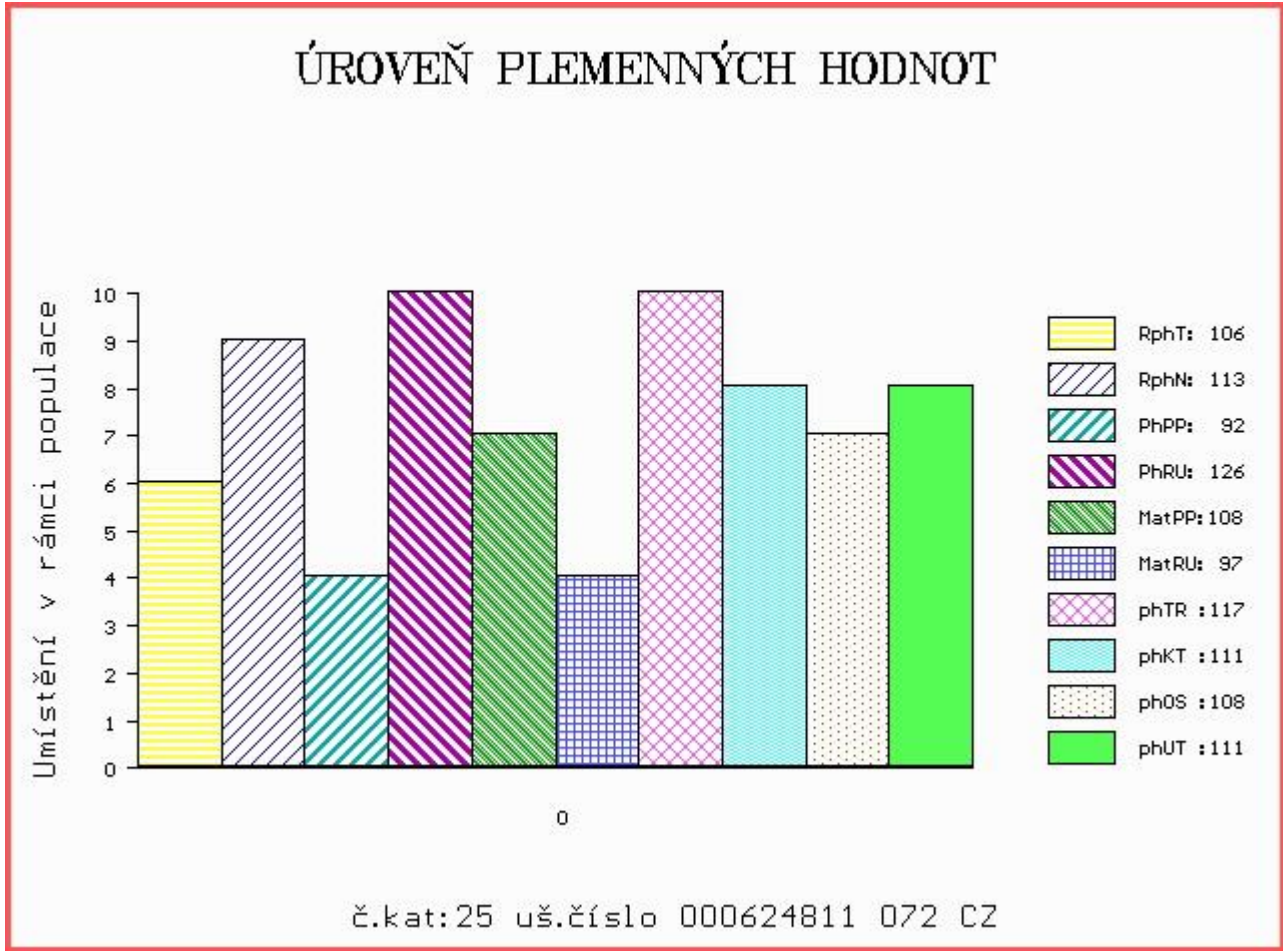

Číslo : 901902 031 CZ ARA ZE ZÁBRDÍ V Číslo katalogu 26
 Dat.nar. : 21.06.2014 Plemeno : S100 Masný simentál
 Chovatel : Vachtfeitl Josef, Zábrdí
 Majitel : Vachtfeitl Josef, Zábrdí

OOO 269 012 VINGEGAARD TOKYO ET P 41524-00959
 OO ZSI 380 VINGEGAARD ANTONIUS P 41524-01078
 MOO 4152400871 DK VINGEGAARD ROMA P 41524-00871

Otec ZMS 065 VIGOR Z PODLESÍ P 061000549855042
 OMO ZSI 106 HELD P 14.008 67735
 MO 102798 942 CZ R 061000102798942
 MMO 110752 207 CZ POL SIM CHLOUBA P 145207110752

OOM 270 405 BAR 5 P SA EXPERT 826M P 598604
 OM ZSI 638 BAR 5 P SA EVOLUTION 418S P 657323
 MOM 583215 CA BAR 5 SA LADY SISKA 409M R 583215

MATKA 453424 931 CZ P 413000453424931
 OMM ZSI 280 VINGEGAARD URUGUAY P 41524-01028
 MM 250698 931 CZ ORINA Z OSTRÉHO ET P 253000250698931
 MMM 51318 446 CZ SPRINGCREEK SONYA 103C /MBJ G280230

Vl.užit:nar: 42 kg ve 120d: 224 kg ve 210d: 298 kg v 365d: 557 kg / kříž: 135 cm
 Přírůstek v testu : 1700 g / 95 přírůstek od narození: 1388 g / 93 šourek 36 cm
 Věk při ZV 362 dní aktuálně k 27.05.15 hmotnost: 514 kg výška v kříži: 135 cm

PLEMENNÉ HODNOTY										LINEARNÍ HODNOCENÍ						
	pp	ru	pp	ru	TR	KT	OS	UT		Hmot	kříž	TR	KT	OS	UT	CE
BÝK	PE	88	109	ME	107	103	106	104	104	104						
MATKA	PE	84	114	ME	107	106	103	111	112	110	652	142	23	19	19	7 68
Otec	PE	94	113	ME	107	98	117	110	107	111	692	140	26	21	20	7 74

HODNOCEN: TR 7 / / 8 KT / / OS / / UT Výsledek:

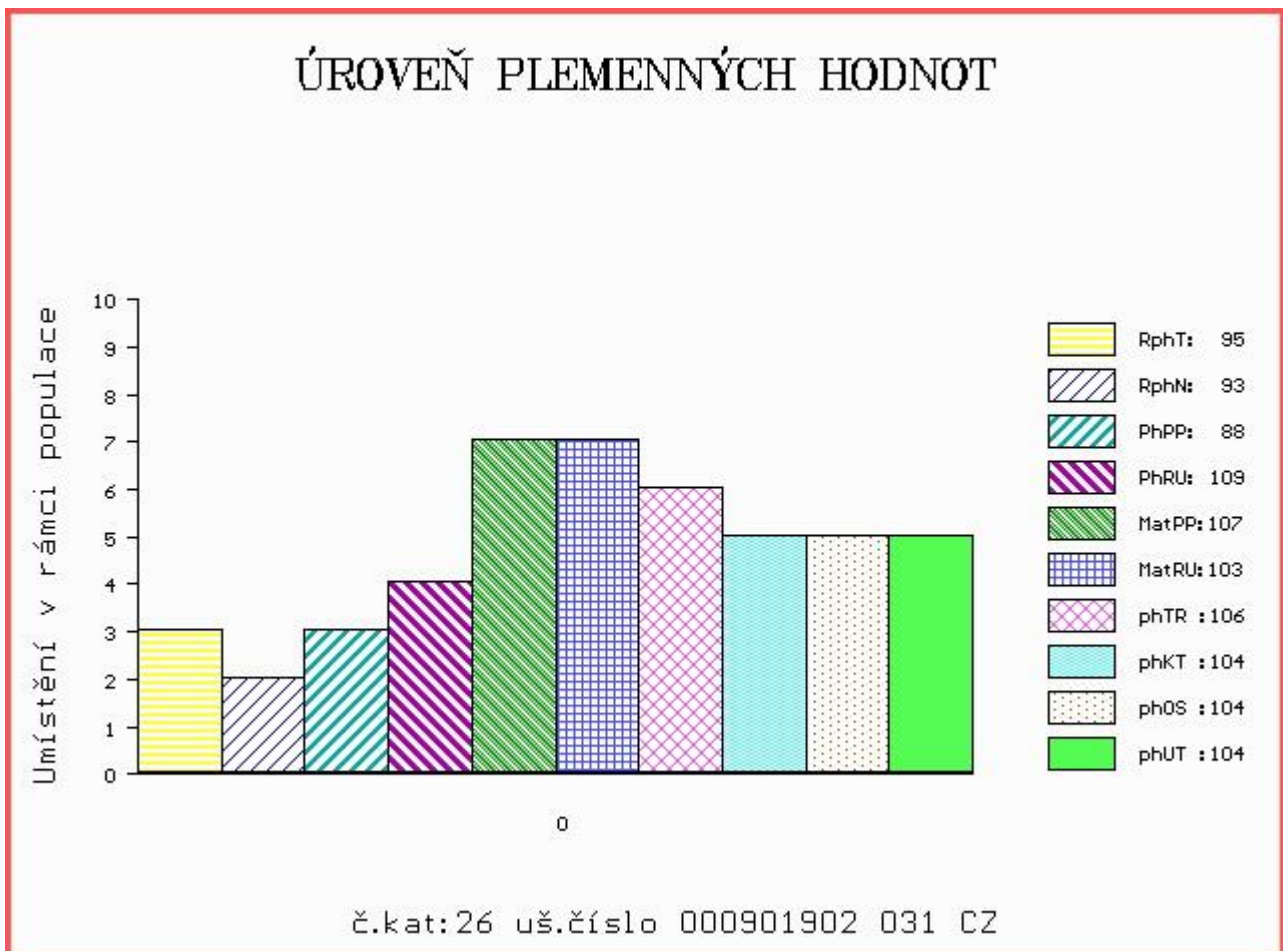

Číslo : 901903 031 CZ ANDERS ZE ZÁBRDÍ P Číslo katalogu 27
 Dat.nar. : 22.06.2014 Plemeno : S100 Masný simentál
 Chovatel : Vachtfeitl Josef, Zábrdí
 Majitel : Vachtfeitl Josef, Zábrdí

OOO 269 012 VINGEGAARD TOKYO ET P 41524-00959
 OO ZSI 380 VINGEGAARD ANTONIUS P 41524-01078
 MOO 4152400871 DK VINGEGAARD ROMA P 41524-00871

Otec ZMS 065 VIGOR Z PODLEŠÍ P 061000549855042
 OMO ZSI 106 HELD P 14.008 67735
 MO 102798 942 CZ R 061000102798942
 MMO 110752 207 CZ POL SIM CHLOUBA P 145207110752

OOM ZSI 284 HOLM ULRICK P 36545-00514
 OM ZSI 507 PRIMA ET PP 392000573000061
 MOM 181048 931 CZ PP 145000181048931

Matka 453425 931 CZ P 413000453425931
 OMM ZSI 346 VINGEGAARD VILHELM P 41524-01046
 MM 380190 931 CZ P 413000380190931
 MMM 268236 931 CZ P 413000268236931

Vl.užit:nar: 40 kg ve 120d: 217 kg ve 210d: 332 kg v 365d: 610 kg / kříž: 136 cm
 Přírustek v testu : 1825 g / 102 přírustek od narození: 1543 g / 95 šourek 37 cm
 Věk při ZV 361 dní aktuálně k 27.05.15 hmotnost: 563 kg výška v kříži: 136 cm

PLEMENNÉ HODNOTY										LINEARNÍ HODNOCENÍ							
	pp	ru	pp	ru	TR	KT	OS	UT		Hmot	kříž	TR	KT	OS	UT	CE	
BÝK	PE	90	111	ME	112	103	107	110	108	109							
MATKA	PE	85	110	ME	116	109	102	102	101	100	626	144	23	18	16	6	63
Otec	PE	94	113	ME	107	98	117	110	107	111	692	140	26	21	20	7	74

HODNOCEN: TR 7 / /10 KT / / OS / / UT Výsledek:

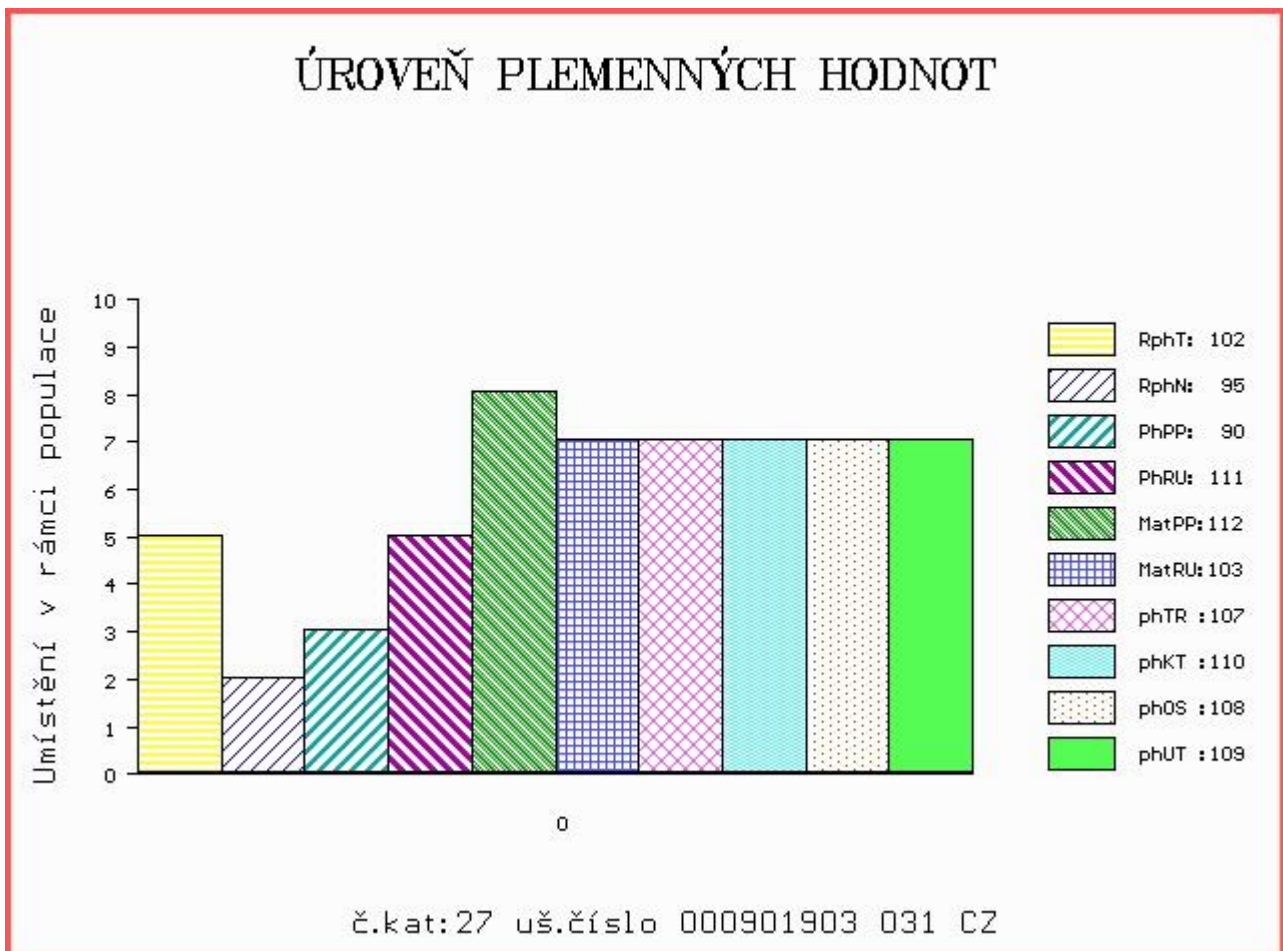

Býk odročen z II. turnusu

Číslo : **868836 031 CZ ARMANI Z CUNKOVA** Číslo katalogu 28
 |Dat.nar. : 28.03.2014 Plemeno : Y100 Limousine
 |Chovatel : Farma Kozák, s.r.o.
 |Majitel : Farma Kozák, s.r.o.

OOO 271 208 SCAPIN 2351383257
 OO ZLI 746 URVILLE 1931859212
 MOO 1930388572 FR OXANE 142 1930388572

OTEC ZLI 989 UMĚNÍ MOF 391000645316021
 OMO 268 814 NEPTUNE 8797002840
 MO 3615047828 FR COPIE-BEN 3615047828
 MMO 3697008596 FR NATACHA 3697008596

OOM 000 UMOUR 8783005280
 OM 266 387 BANDIT 8786003322
 MOM 8778003821 FR OISIVE 8778003821

MATKA 250611 931 CZ OLGA Z OSTŘEHO ET 253000250611931
 OMM 266 389 OGAR 1978001301
 MM 2383054 214 FR UCOCOTTE 2383054214
 MMM 2379051082 FR PILULE 2379051082

Vl.užit:nar: 39 kg ve 120d: 179 kg ve 210d: 275 kg v 365d: 447 kg / kříž: 130 cm
 |Přírůstek v testu : 1166 g / 93 přírůstek od narození: 1202 g / 91 šourek 36 cm
 |Věk při ZV 447 dní aktuálně k 27.05.15 hmotnost: 550 kg výška v kříži: 131 cm

PLEMENNÉ HODNOTY										LINEARNÍ HODNOCENÍ						
	pp	ru	ME	pp	ru	TR	KT	OS	UT	Hmot	kříž	TR	KT	OS	UT	CE
BÝK	PE	108	96	ME	100	105	89	94	97	95						
MATKA	PE	97	98	ME	116	95	91	91	94	89	788	144	26	21	21	7 75
OTEC	PE	108	106	ME	83	111	113	119	118	121	672	141	24	21	22	8 75

HODNOCEN: TR 4 / / 4 KT / / OS / / UT Výsledek:

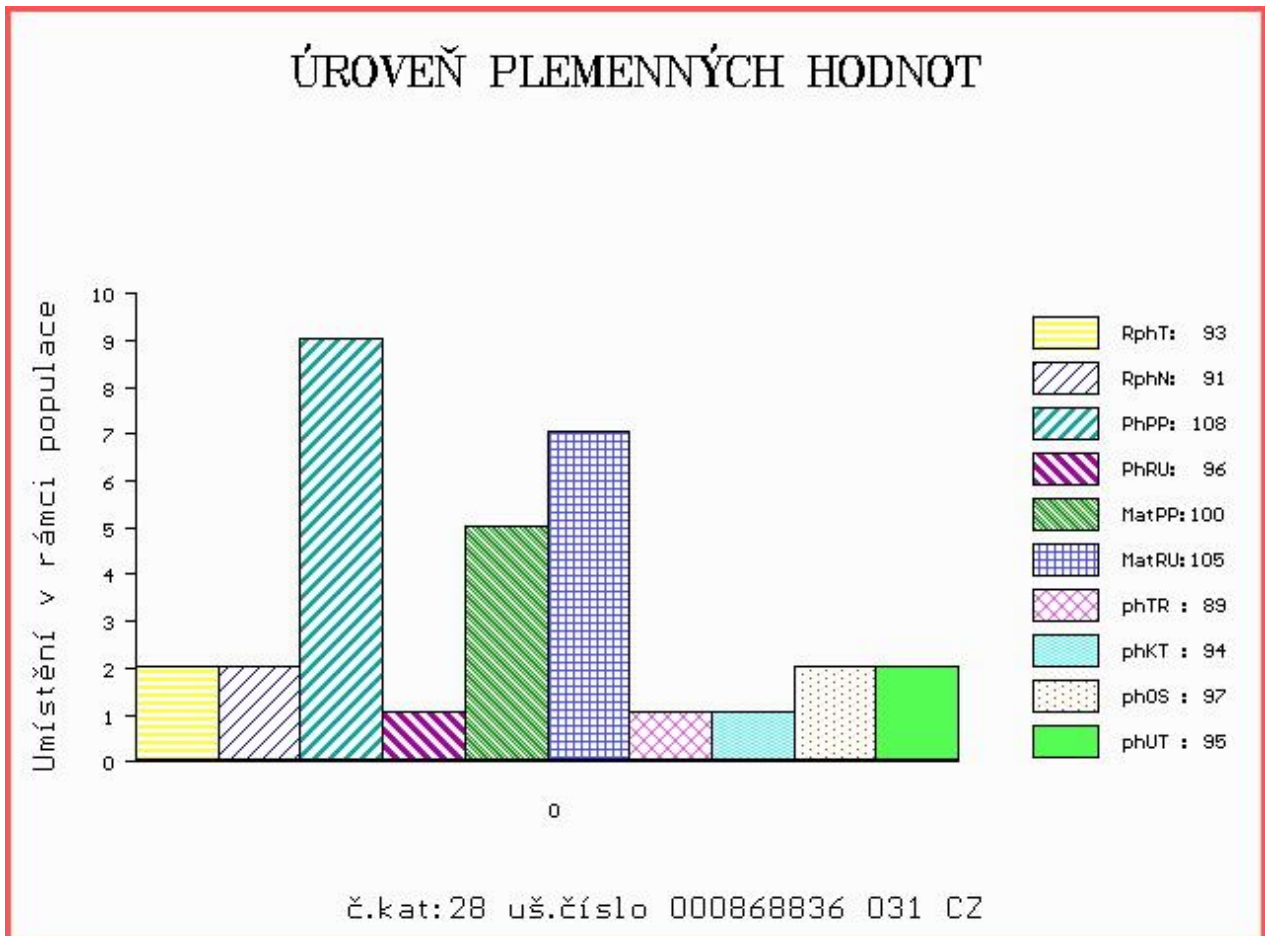

Číslo : 561601 042 CZ APRÍL ZE SV.KATEŘINY Číslo katalogu 29
 Dat.nar. : 01.04.2014 Plemeno : Y100 Limousine
 Chovatel : Loos Adolf, Hora Svaté Kateřiny
 Majitel : Loos Adolf, Hora Svaté Kateřiny

OOO 271 208 SCAPIN 2351383257
 OO ZLI 746 URVILLE 1931859212
 MOO 1930388572 FR OXANE 142 1930388572

OTEC ZLI 990 ÚSPĚCH MOF 391000658173021
 OMO ZLI 557 MOZART 1996019196
 MO 4306017646 FR BALLADE 4306017646
 MMO 4340215587 FR PEPITE 4340215587

OOM ZLI 269 HIGHLANDER 1692111209
 OM ZLI 343 JASNÝ VFU 007764119002
 MOM 3818 517 CZ HELA 007517003818

MATKA 99283 932 CZ FÍBÍ 189000099283932
 OMM LIP 101 CHALUPNÍK 093387049082
 MM 21174 347 CZ 189000021174347
 MMM 2902 517 CZ 189517002902

Vl.užit:nar: 55 kg ve 120d: 217 kg ve 210d: 300 kg v 365d: 524 kg / kříž: 134 cm
 Přírůstek v testu : 1733 g / 102 přírůstek od narození: 1344 g / 103 šourek 36 cm
 Věk při ZV 443 dní aktuálně k 27.05.15 hmotnost: 621 kg výška v kříži: 138 cm

PLEMENNÉ HODNOTY										LINEARNÍ HODNOCENÍ						
	pp	ru	pp	ru	TR	KT	OS	UT		Hmot	kříž	TR	KT	OS	UT	CE
BÝK	PE	91	105	ME	99	96	100	119	122	118						
MATKA	PE	103	87	ME	93	96	84	93	96	93	720	/ 140	22	20	20	7 69
OTEC	PE	91	114	ME	104	99	108	128	130	126	672	/ 140	25	20	19	7 71

HODNOCEN: TR 7 / / 9 KT / / OS / / UT Výsledek:

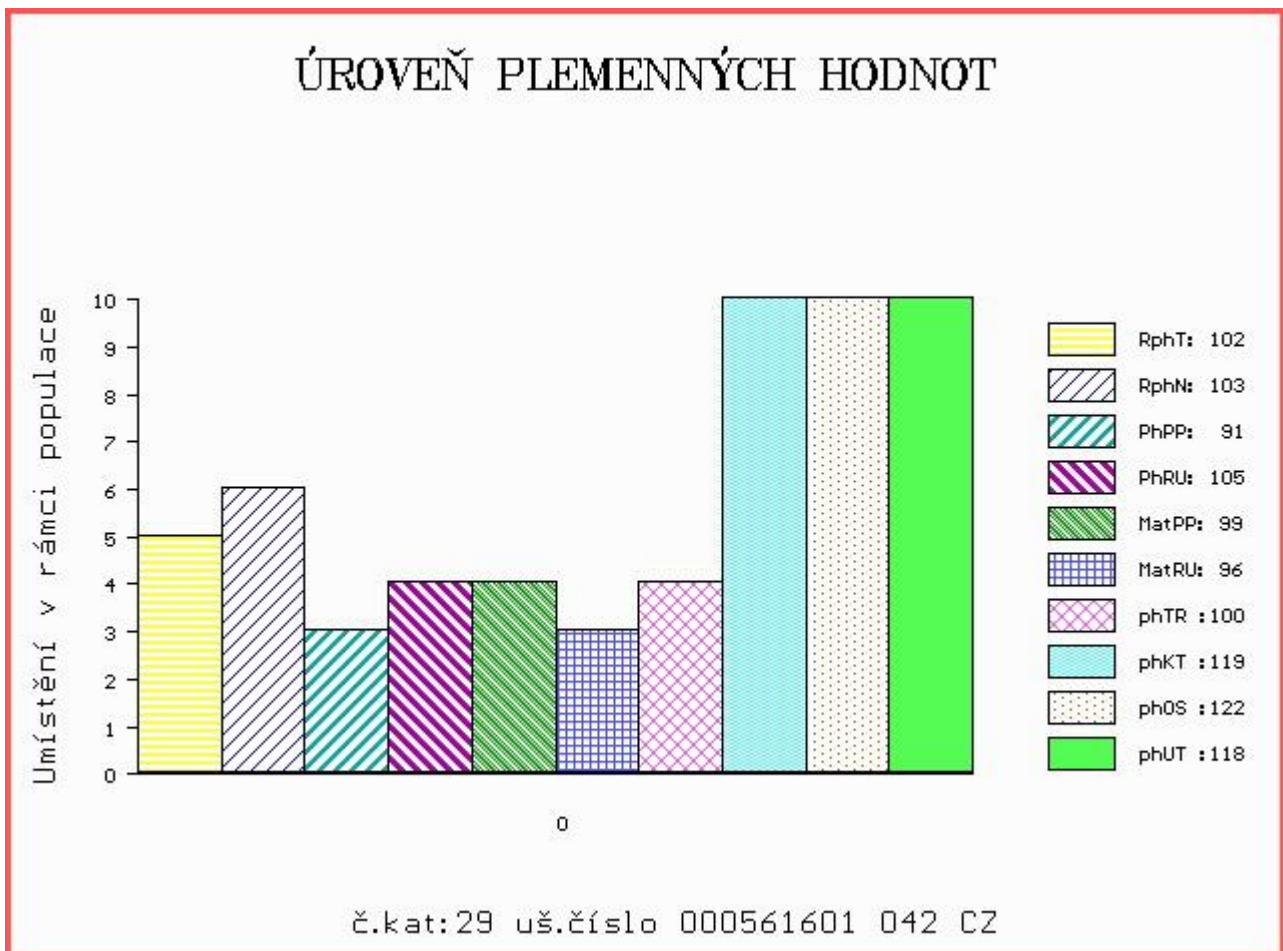

Číslo : 868837 031 CZ ARTHUR Z CUNKOVA Číslo katalogu 30
 Dat.nar. : 02.04.2014 Plemeno : Y100 Limousine
 Chovatel : Farma Kozák, s.r.o.
 Majitel : Farma Kozák, s.r.o.

OOO 271 208 SCAPIN 2351383257
 OO ZLI 746 URVILLE 1931859212
 MOO 1930388572 FR OXANE 142 1930388572

Otec ZLI 989 UMENI MOF 391000645316021
 OMO 268 814 NEPTUNE 8797002840
 MO 3615047828 FR COPIE-BEN 3615047828
 MMO 3697008596 FR NATACHA 3697008596

OOM 268 707 EPSON 8789003682
 OM ZLI 666 TASTEVIN 3330021849
 MOM 3330003088 FR PAILLETTE 3330003088

MATKA 396470 931 CZ TESTA Z LAZISTE 408000396470931
 OMM 270 628 USANT 6506213802
 MM 6503836 087 FR BOLIVIE 6503836087
 MMM 6503041507 FR SAGA 6503041507

Vl.užit:nar: 29 kg ve 120d: 179 kg ve 210d: 292 kg v 365d: 506 kg / kříž: 130 cm
 Přírustek v testu : 1716 g / 104 přírustek od narození: 1350 g / 105 šourek 35 cm
 Věk při ZV 442 dní aktuálně k 27.05.15 hmotnost: 596 kg výška v kříži: 135 cm

PLEMENNÉ HODNOTY										LINEARNÍ HODNOCENÍ						
	pp	ru	pp	ru	TR	KT	OS	UT		Hmot	kříž	TR	KT	OS	UT	CE
BÝK	PE	111	107	ME	100	113	102	115	116	116						
MATKA	PE	100	105	ME	115	109	102	109	108	108	706	148	26	21	21	7 75
Otec	PE	108	106	ME	83	111	113	119	118	121	672	141	24	21	22	8 75

HODNOCEN: TR 6 / / 8 KT / / OS / / UT Výsledek:

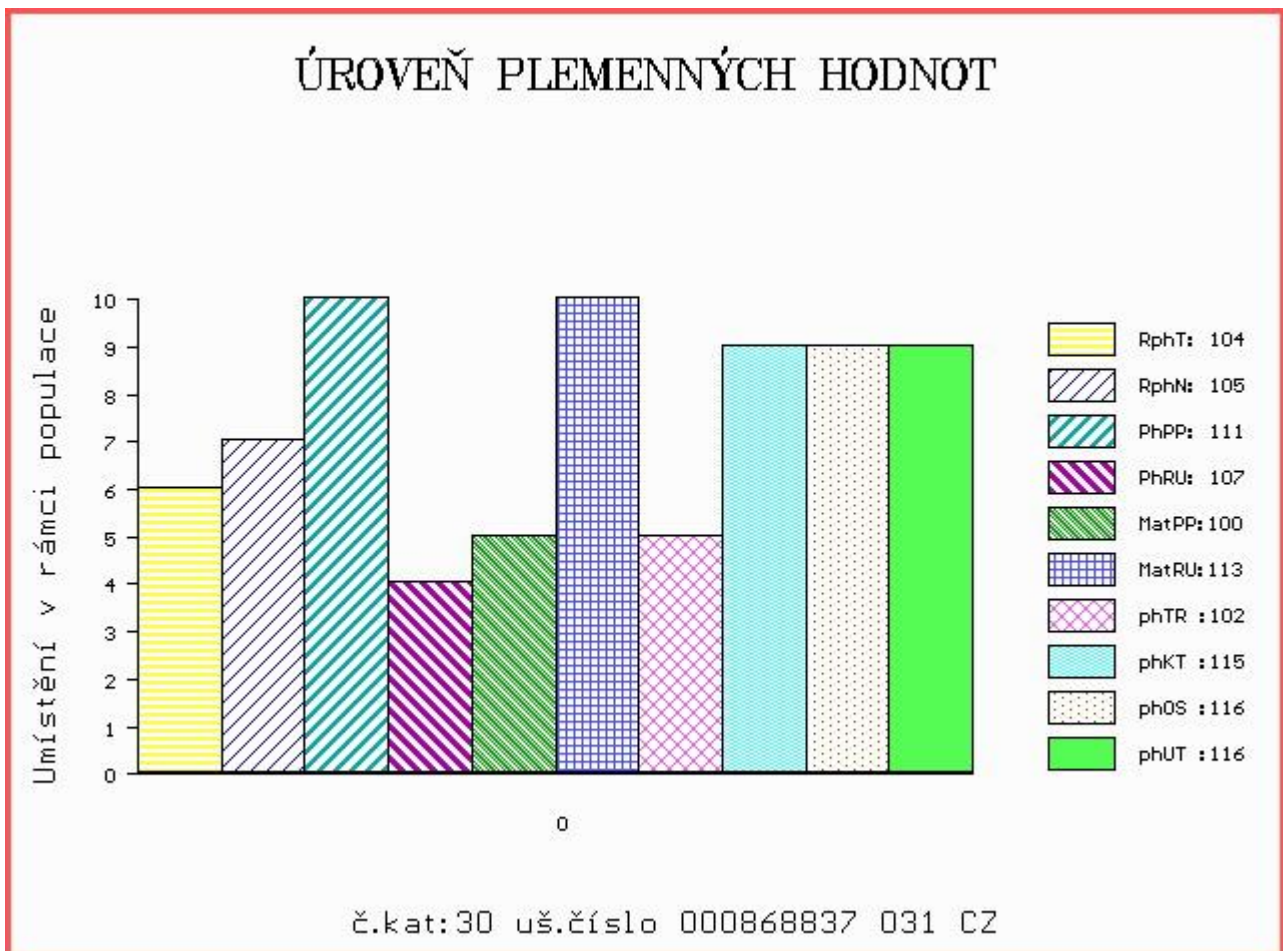

Číslo : 873177 031 CZ AVATAR PÍSECKÝ Číslo katalogu 31
 Dat.nar. : 02.04.2014 Plemeno : Y100 Limousine
 Chovatel : Kotalík Milan, Semice
 Majitel : Kotalík Milan, Semice

OOO ZLI 481 PHLOX 1607911599
 OO ZLI 686 POKER Z KALIŠTĚ 031000562321053
 MOO 16980 953 CZ MAGURA Z KALIŠTĚ 031000016980953

OTEC ZLM 133 VINCENT ZE SV.KATEŘINY 393000550128042
 OMO ZLI 482 VAURIEN 6343125557
 MO 163667 981 CZ PATRICIE VFU 007000163667981
 MMO 10929 981 CZ LADA VFU 007000010929981

OOM 000 SESAME 1930716236
 OM 272 389 BAOBAB 1526937101
 MOM 1521514187 FR SOPHIE 1521514187

MATKA 1618184660 FR ERICA 1618184660
 OMM ZLI 739 RECIF 1627496661
 MM 1618184441 FR VIGNETTE 1618184441
 MMM 8709310541 FR RACLETTE 8709310541

Vl.užit:nar: 60 kg ve 120d: 221 kg ve 210d: 346 kg v 365d: 510 kg / kříž: 136 cm
 Přírůstek v testu : 1791 g / 104 přírůstek od narození: 1321 g / 105 šourek 36 cm
 Věk při ZV 442 dní aktuálně k 27.05.15 hmotnost: 615 kg výška v kříži: 141 cm

PLEMENNÉ HODNOTY										LINEARNÍ HODNOCENÍ								
	pp	ru	pp	ru	TR	KT	OS	UT		Hmot	kříž	TR	KT	OS	UT	CE		
BÝK	PE	84	116	ME	92	104	112	115	114	115								
MATKA	PE	86	117	ME	81	105	114	115	113	116	810	/	150	28	25	23	9	85
OTEC	PE	109	110	ME	102	94	111	109	107	108	612	/	139	25	20	22	8	75

HODNOCEN: TR 9 / / 8 KT / / OS / / UT Výsledek:

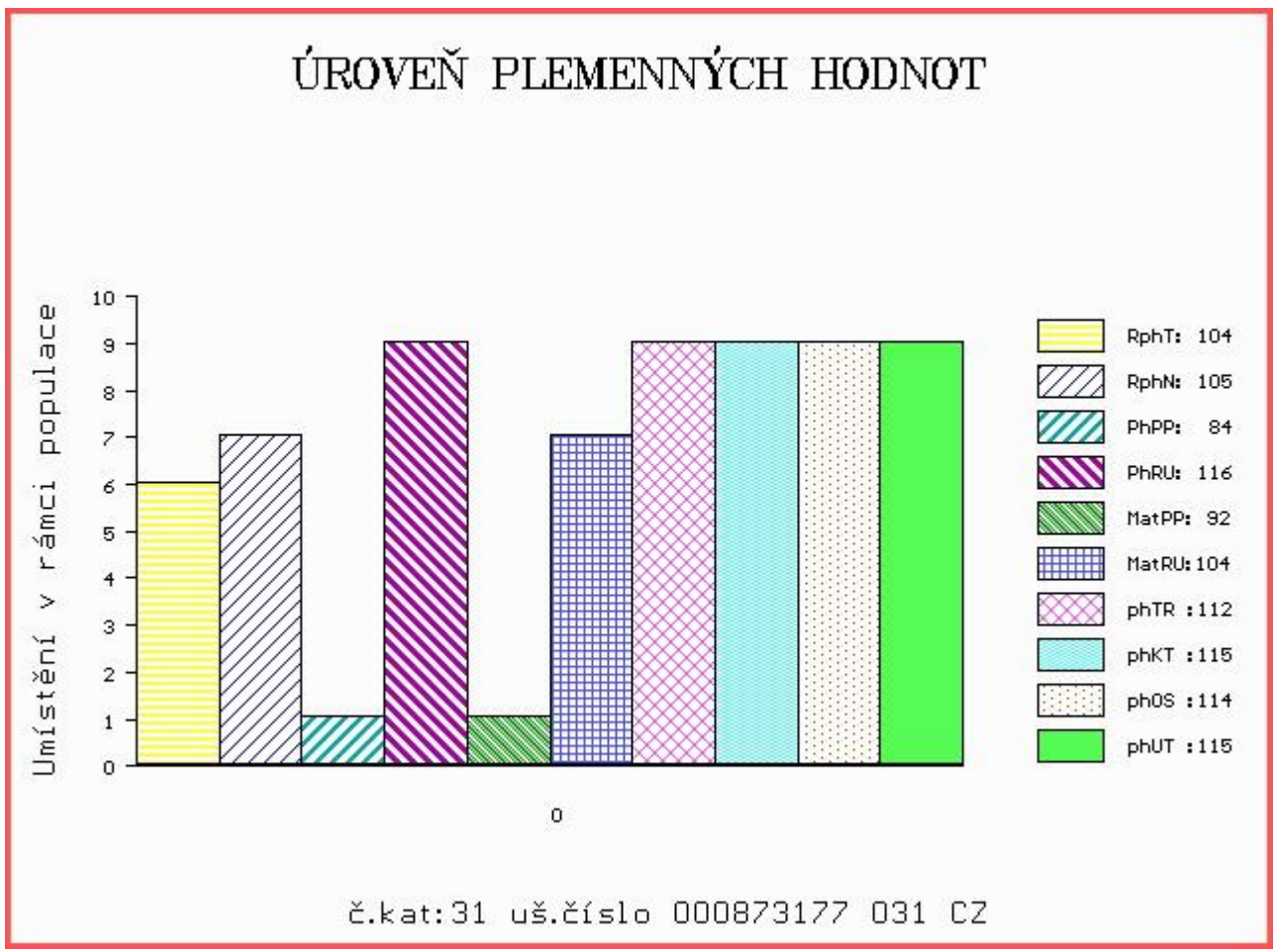

Číslo : 870588 031 CZ ADAMS AGF Číslo katalogu 32
 Dat.nar. : 04.04.2014 Plemeno : Y100 Limousine
 Chovatel : PLEMCHOV Strašice, a.s.
 Majitel : PLEMCHOV Strašice, a.s.

OOO ZLI 294 LOUXOR 1995010819
 OO ZLI 374 LILIE Z KALIŠTĚ 031053020507
 MOO 355 517 CZ DOUBRAVKA Z KALIŠTĚ 031517000355

Otec LIP 658 TALENT Z TODNĚ 397000673770031

OMO 268 813 RICARD 5627457963
 MO 4240970929 FR VOUTE 4240970929
 MMO 4240302324 FR PATIENCE 4240302324

OOM 271 242 SCOTCH 8700670465
 OM ZLI 662 CESAR.B 8607277374
 MOM 8603133866 FR USAS.B 8603133866

MATKA 284507 921 CZ UNIVERSITA MOF 391000284507921

OMM 271 245 VIDOCQ 2246741879
 MM 3615058 267 FR COLOGNE 3615058267
 MMM 3615054255 FR VICTOIRE 3615054255

Vl.užit:nar: 44 kg ve 120d: 177 kg ve 210d: 295 kg v 365d: 512 kg / kříž: 131 cm
 Přírustek v testu : 1525 g / 92 přírustek od narození: 1316 g / 97 šourek 35 cm
 Věk při ZV 440 dní aktuálně k 27.05.15 hmotnost: 594 kg výška v kříži: 138 cm

PLEMENNÉ HODNOTY

LINEARNÍ HODNOCENÍ

	pp	ru	ME	pp	ru	TR	KT	OS	UT	Hmot	kříž	TR	KT	OS	UT	CE
BÝK	PE	96	112	ME	99	104	101	111	111	110						
MATKA	PE	100	104	ME	107	100	95	100	99	97	686	144	24	19	19	7 69
Otec	PE	86	121	ME	94	106	104	109	108	109	624	138	27	22	22	8 79

HODNOCEN: TR 7 / / 8 KT / / OS / / UT Výsledek:

ÚROVEŇ PLEMENNÝCH HODNOT

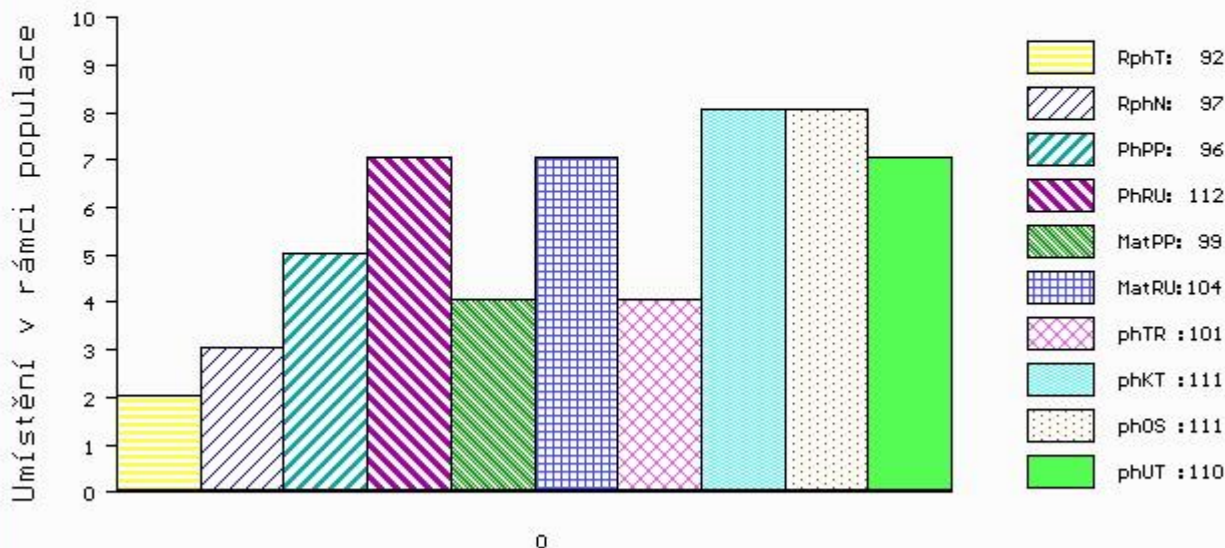

Číslo : 868841 031 CZ ALF Z CUNKOVA Číslo katalogu 33
 Dat.nar. : 07.04.2014 Plemeno : Y100 Limousine
 Chovatel : Farma Kozák, s.r.o.
 Majitel : Farma Kozák, s.r.o.

OOO 271 208 SCAPIN 2351383257
 OO ZLI 746 URVILLE 1931859212
 MOO 1930388572 FR OXANE 142 1930388572

OTEC ZLI 989 UMENI MOF 391000645316021
 OMO 268 814 NEPTUNE 8797002840
 MO 3615047828 FR COPIE-BEN 3615047828
 MMO 3697008596 FR NATACHA 3697008596

OOM 271 357 PACHA 0800523063
 OM 271 363 VIRULENT 8700670798
 MOM 8700670521 FR TAHITIENNE 8700670521

MATKA 8741830747 FR DIVINE 8741830747
 OMM 271 364 TITUS 2302813583
 MM 8741839585 FR BANANE 8741839585
 MMM 8741830285 FR SEVILLE 8741830285

Vl.užit:nar: 41 kg ve 120d: 178 kg ve 210d: 276 kg v 365d: 440 kg / kříž: 133 cm
 Přírůstek v testu : 1516 g / 93 přírůstek od narození: 1135 g / 91 šourek 35 cm
 Věk při ZV 437 dní aktuálně k 27.05.15 hmotnost: 512 kg výška v kříži: 139 cm

PLEMENNÉ HODNOTY										LINEARNÍ HODNOCENÍ							
	pp	ru	pp	ru	TR	KT	OS	UT		Hmot	kříž	TR	KT	OS	UT	CE	
BÝK	PE	107	98	ME	88	103	92	96	97	97							
MATKA	PE	102	100	ME	98	93	90	90	91	90	662	148	25	18	18	6	67
OTEC	PE	108	106	ME	83	111	113	119	118	121	672	141	24	21	22	8	75

HODNOCEN: TR 8 / / 4 KT / / OS / / UT Výsledek:

ÚROVEŇ PLEMENNÝCH HODNOT

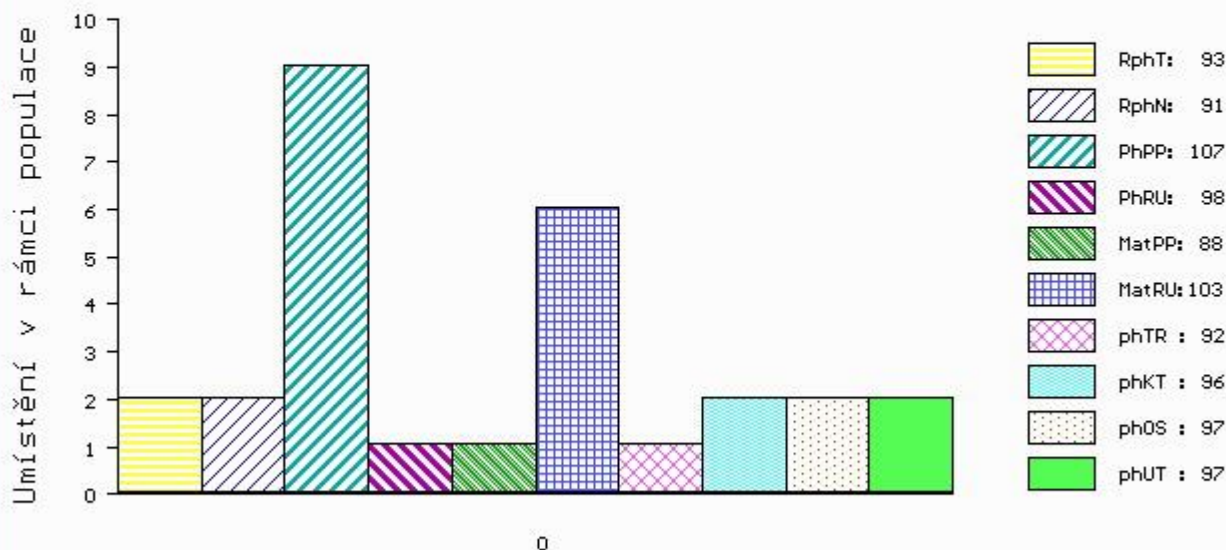

č.kat:33 uš.číslo 000868841 031 CZ

Číslo : 901099 031 CZ ANGLIČAN Z CUNKOVA ET Číslo katalogu 34
 Dat.nar. : 11.04.2014 Plemeno : Y100 Limousine
 Chovatel : Farma Kozák, s.r.o.
 Majitel : Farma Kozák, s.r.o.

OOO 271 553 OXYGENE 1298171453
 OO ZLI 803 WILODGE TONKA WEY02-002
 MOO 96022 UK WILODGE MECLAIRE WEY96-022

OTEC ZLI 804 WILODGE CERBERUS WEY07-010
 OMO 265 257 BROADMEADOWS CANNON CAVC-031
 MO 99032 UK WILODGE PRICELESS WEY99-032
 MMO 95027 UK WILODGE LITTLELEM WEY95-027

OOM 267 694 CASSIS 4088028055
 OM ZLI 490 REMIX 1717626948
 MOM 1797002235 FR NOUGATINE 1797002235

MATKA 4306007525 FR BOHEME 4306007525
 OMM ZLI 166 ULYSSE 3683001518
 MM 4340215570 FR PRINCESSE 4340215570
 MMM 4396076634 FR MICHKA 4396076634

Vl.užit:nar: 47 kg ve 120d: 236 kg ve 210d: 345 kg v 365d: 565 kg / kříž: 135 cm
 Přírustek v testu : 1925 g / 112 přírustek od narození: 1470 g / 110 šourek 36 cm
 Věk při ZV 433 dní aktuálně k 27.05.15 hmotnost: 651 kg výška v kříži: 144 cm

PLEMENNÉ HODNOTY										LINEARNÍ HODNOCENÍ							
	pp	ru	pp	ru	TR	KT	OS	UT	Hmot	kříž	TR	KT	OS	UT	CE		
BÝK	PE	80	118	ME	118	102	116	121	120	122							
MATKA	PE	95	101	ME	115	110	94	108	110	108	780	149	26	19	20	7	72
OTEC	PE	67	126	ME	114	86	113	123	123	124	0	0	0	0	0	0	0

HODNOCEN: TR 10 / /10 KT / / OS / / UT Výsledek:

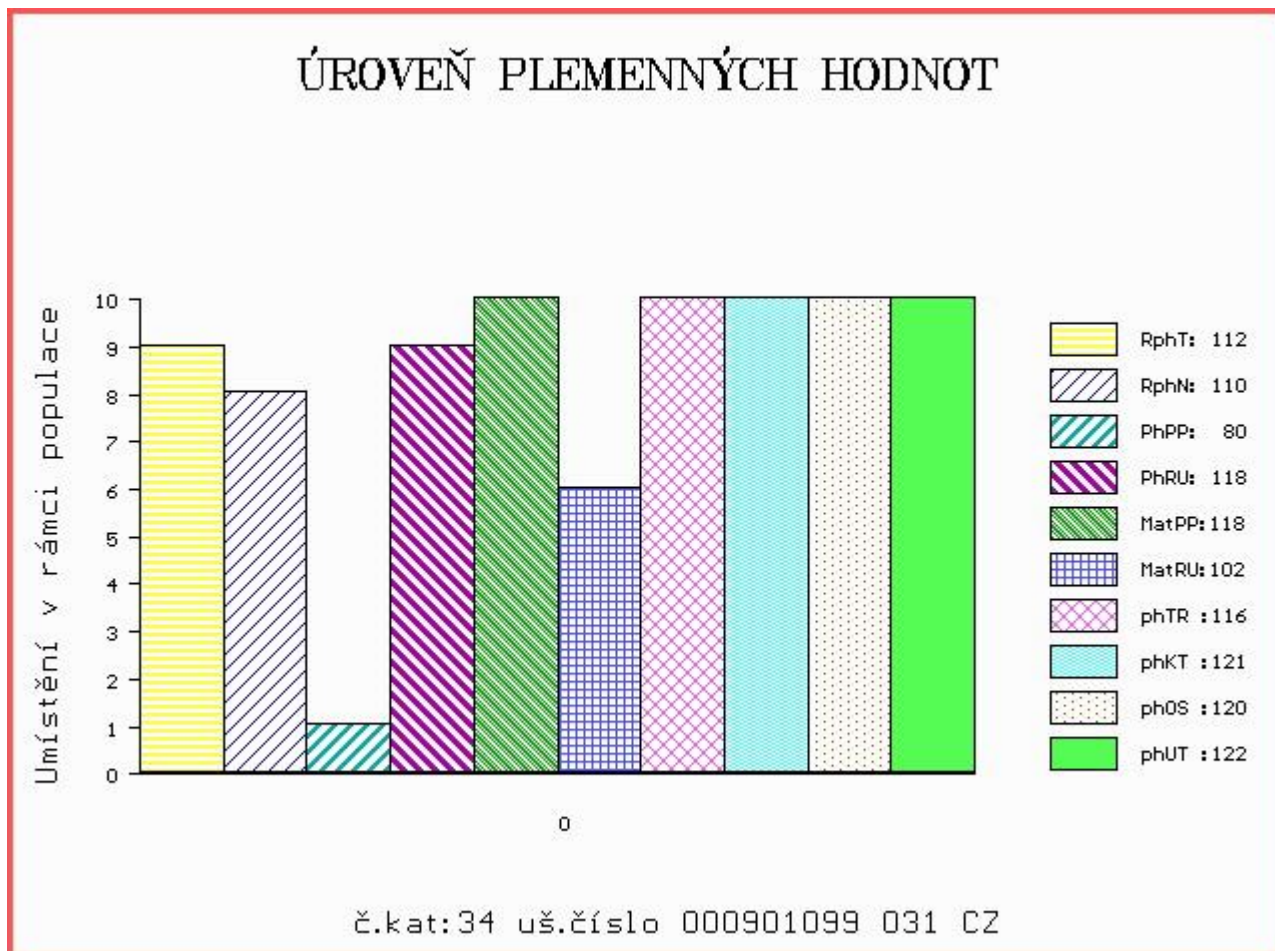

Číslo : 870593 031 CZ ABEL AGF Číslo katalogu 35
 Dat.nar. : 12.04.2014 Plemeno : Y100 Limousine
 Chovatel : PLEMCHOV Strašice, a.s.
 Majitel : PLEMCHOV Strašice, a.s.

OOO ZLI 294 LOUXOR 1995010819
 OO ZLI 374 LILIE Z KALIŠTĚ 031053020507
 MOO 355 517 CZ DOUBRAVKA Z KALIŠTĚ 031517000355

Otec LIP 658 TALENT Z TODNĚ 397000673770031

OMO 268 813 RICARD 5627457963
 MO 4240970929 FR VOUTE 4240970929
 MMO 4240302324 FR PATIENCE 4240302324

OOM 272 822 UBERT 1931779008
 OM 272 047 BAMBOU 8715030897
 MOM 8715030452 FR SUZY 8715030452

MATKA 1530148223 FR EDELWEIS 1530148223

OMM 262 359 SIBEAU 3566421982
 MM 2304904732 FR ULNA 2304904732
 MMM 2399059222 FR POUPEE 2399059222

Vl.užit:nar: 48 kg ve 120d: 182 kg ve 210d: 287 kg v 365d: 525 kg / kříž: 131 cm
 Přírustek v testu : 1766 g / 101 přírustek od narození: 1380 g / 102 šourek 36 cm
 Věk při ZV 432 dní aktuálně k 27.05.15 hmotnost: 614 kg výška v kříži: 137 cm

PLEMENNÉ HODNOTY

LINEARNÍ HODNOCENÍ

	pp	ru	ME	pp	ru	TR	KT	OS	UT	Hmot	kříž	TR	KT	OS	UT	CE
BÝK	PE	92	112	ME	92	103	99	104	104	105						
MATKA	PE	96	108	ME	95	98	108	102	100	103	772 /	148	27	20	20	7 74
Otec	PE	86	121	ME	94	106	104	109	108	109	624 /	138	27	22	22	8 79

HODNOCEN: TR 7 / / 9 KT / / OS / / UT Výsledek:

ÚROVEŇ PLEMENNÝCH HODNOT

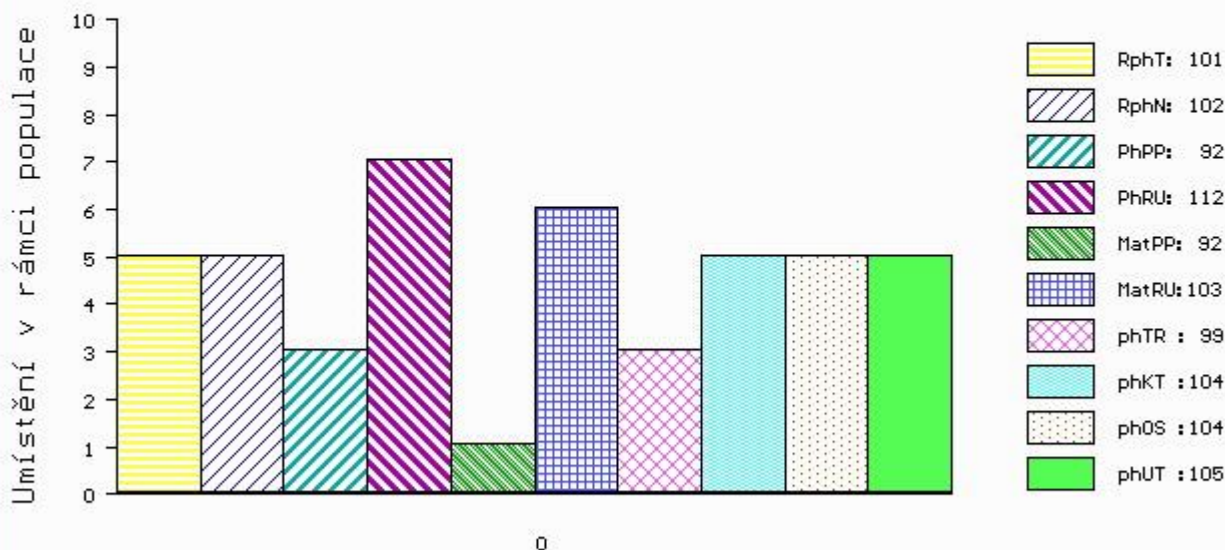

č.kat:35 uš.číslo 000870593 031 CZ

Číslo : 870594 031 CZ ASIAT AGF Číslo katalogu 36
 Dat.nar. : 13.04.2014 Plemeno : Y100 Limousine
 Chovatel : PLEMCHOV Strašice, a.s.
 Majitel : PLEMCHOV Strašice, a.s.

OOO ZLI 294 LOUXOR 1995010819
 OO ZLI 374 LILIE Z KALIŠTĚ 031053020507
 MOO 355 517 CZ DOUBRAVKA Z KALIŠTĚ 031517000355

Otec LIP 658 TALENT Z TODNĚ 397000673770031

OMO 268 813 RICARD 5627457963
 MO 4240970929 FR VOUTE 4240970929
 MMO 4240302324 FR PATIENCE 4240302324

OOM 000 ROITELET 8715030417
 OM 272 411 BALZAC 38 1932374575
 MOM 1994015704 FR JULIA 1994015704

MATKA 1933491061 FR FIDJI 1933491061

OMM 272 412 PERFECTO 2300228178
 MM 1931439011 FR UZERCHE 1931439011
 MMM 1998007812 FR OMBRELLE 1998007812

Vl.užit:nar: 44 kg ve 120d: 178 kg ve 210d: 283 kg v 365d: 515 kg / kříž: 132 cm
 Přírůstek v testu : 1825 g / 103 přírůstek od narození: 1357 g / 105 šourek 36 cm
 Věk při ZV 431 dní aktuálně k 27.05.15 hmotnost: 599 kg výška v kříži: 138 cm

PLEMENNÉ HODNOTY

LINEARNÍ HODNOCENÍ

	pp	ru	ME	pp	ru	TR	KT	OS	UT	Hmot	kříž	TR	KT	OS	UT	CE	
BÝK	PE	96	110	ME	92	106	94	104	104	103							
MATKA	PE	97	104	ME	97	101	95	99	99	99	764	150	28	20	17	6	71
Otec	PE	86	121	ME	94	106	104	109	108	109	624	138	27	22	22	8	79

HODNOCEN: TR 8 / / 9 KT / / OS / / UT Výsledek:

ÚROVEŇ PLEMENNÝCH HODNOT

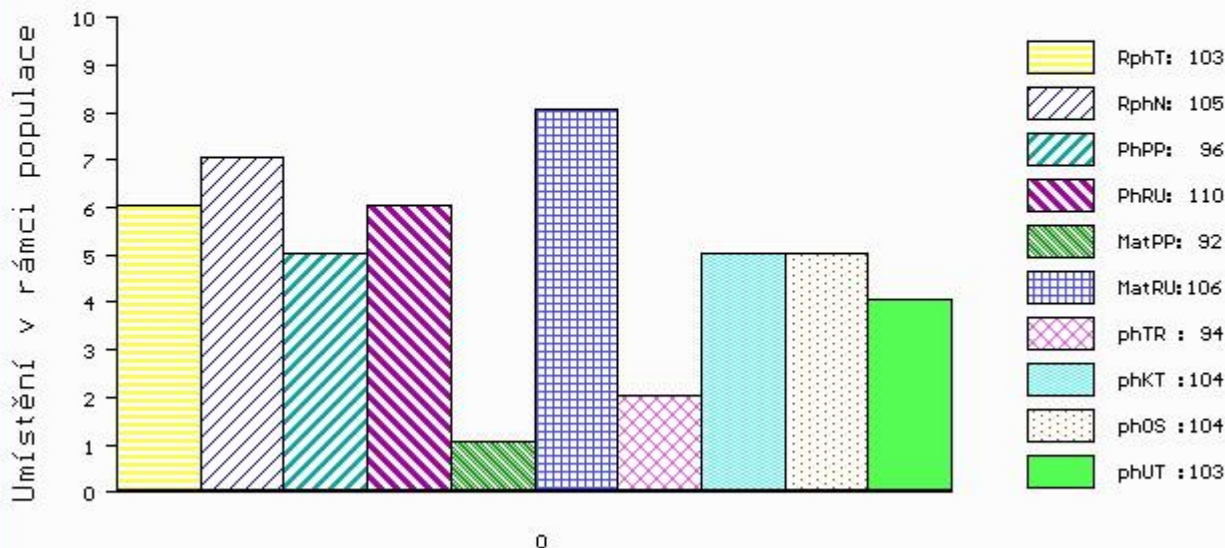

č.kat:36 uš.číslo 000870594 031 CZ

Číslo : 868844 031 CZ ASTON Z CUNKOVA ET
 Dat.nar. : 14.04.2014 Plemeno : Y100 Limousine
 Chovatel : Farma Kozák, s.r.o.
 Majitel : Farma Kozák, s.r.o.

Číslo katalogu 37

OOO 271 553 OXYGENE 1298171453
 OO ZLI 803 WILODGE TONKA WEY02-002
 MOO 96022 UK WILODGE MECLAIRE WEY96-022

OTEC ZLI 804 WILODGE CERBERUS WEY07-010
 OMO 265 257 BROADMEADOWS CANNON CAVC-031
 MO 99032 UK WILODGE PRICELESS WEY99-032
 MMO 95027 UK WILODGE LITTLELEM WEY95-027

OOM 267 694 CASSIS 4088028055
 OM ZLI 490 REMIX 1717626948
 MOM 1797002235 FR NOUGATINE 1797002235

MATKA 4306007525 FR BOHEME 4306007525
 OMM ZLI 166 ULYSSE 3683001518
 MM 4340215570 FR PRINCESSE 4340215570
 MMM 4396076634 FR MICHKA 4396076634

Vl.užit:nar: 43 kg ve 120d: 183 kg ve 210d: 296 kg v 365d: 532 kg / kříž: 136 cm
 Přírustek v testu : 1891 g / 111 přírustek od narození: 1382 g / 108 šourek 36 cm
 Věk při ZV 430 dní aktuálně k 27.05.15 hmotnost: 607 kg výška v kříži: 138 cm

PLEMENNÉ HODNOTY										LINEARNÍ HODNOCENÍ							
	pp	ru	pp	ru	TR	KT	OS	UT		Hmot	kříž	TR	KT	OS	UT	CE	
BÝK	PE	80	107	ME	118	104	100	114	115	114							
MATKA	PE	95	101	ME	115	110	94	108	110	108	780	149	26	19	20	7	72
OTEC	PE	67	126	ME	114	86	113	123	123	124	0	0	0	0	0	0	0

HODNOCEN: TR 8 / / 9 KT / / OS / / UT Výsledek:

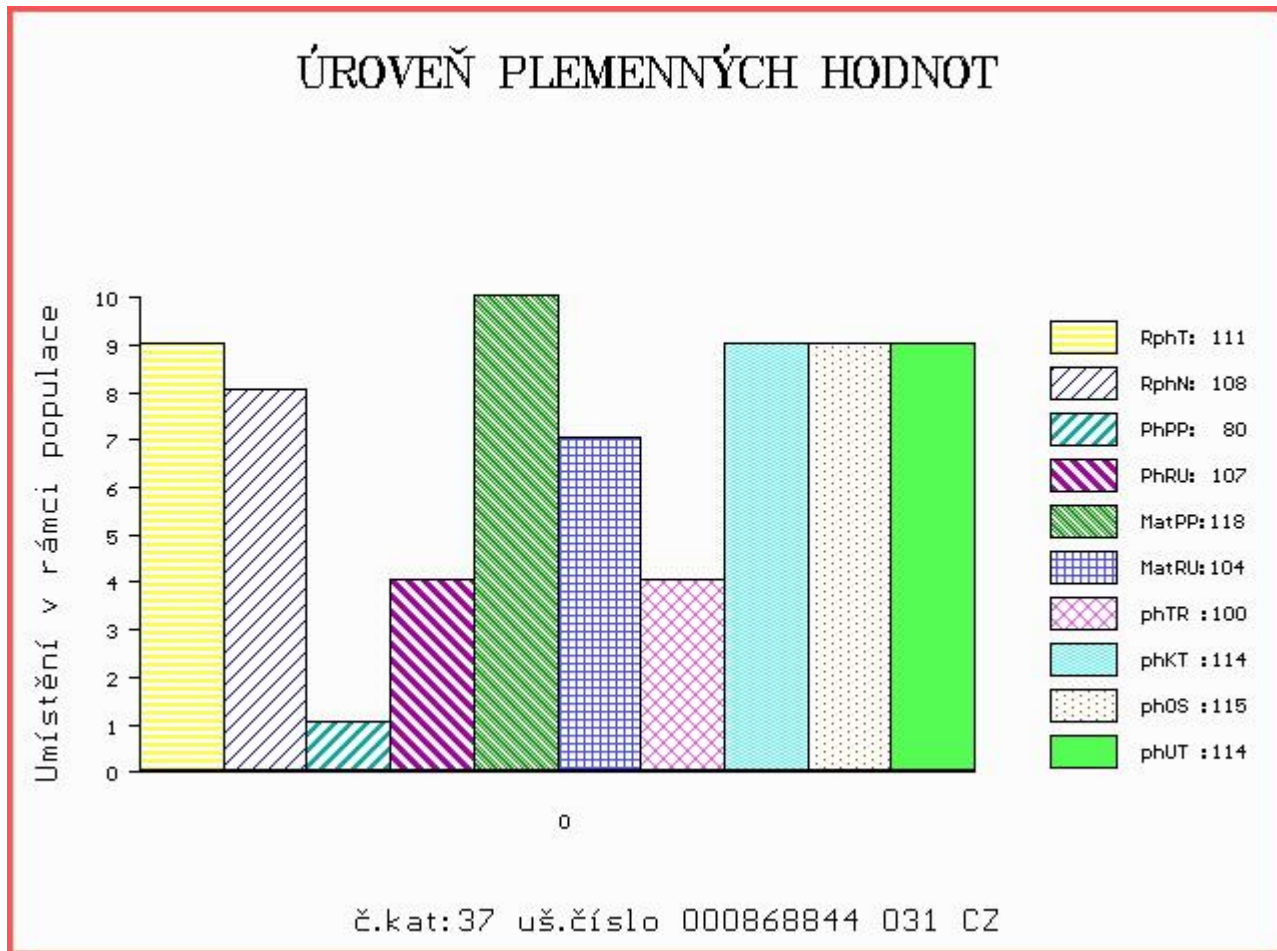

Číslo : 561604 042 CZ ALFONSO ZE SV.KATEŘINY Číslo katalogu 38
 Dat.nar. : 22.04.2014 Plemeno : Y100 Limousine
 Chovatel : Loos Adolf, Hora Svaté Kateřiny
 Majitel : Loos Adolf, Hora Svaté Kateřiny

OOO 271 208 SCAPIN 2351383257
 OO ZLI 746 URVILLE 1931859212
 MOO 1930388572 FR OXANE 142 1930388572

OTEC ZLI 990 ÚSPĚCH MOF 391000658173021
 OMO ZLI 557 MOZART 1996019196
 MO 4306017646 FR BALLADE 4306017646
 MMO 4340215587 FR PEPITE 4340215587

OOM ZLI 229 ELEAZAR 1989009820
 OM ZLI 325 KOLJA VFU 007764119005
 MOM 6960 517 CZ ELECTRICITE 8789013608

MATKA 163695 981 CZ REBELKA VFU 007000163695981
 OMM ZLI 208 JOKEY 8794003163
 MM 113291 704 CZ IKONA VFU 007000113291704
 MMM 126 735 CZ CECILKA VFU ET 007735000126

Vl.užit:nar: 45 kg ve 120d: 201 kg ve 210d: 279 kg v 365d: 489 kg / kříž: 136 cm
 Přírůstek v testu : 1816 g / 109 přírůstek od narození: 1268 g / 113 šourek 35 cm
 Věk při ZV 422 dní aktuálně k 27.05.15 hmotnost: 552 kg výška v kříži: 137 cm

PLEMENNÉ HODNOTY										LINEARNÍ HODNOCENÍ						
	pp	ru	pp	ru	TR	KT	OS	UT		Hmot	kříž	TR	KT	OS	UT	CE
BÝK	PE	99	105	ME	103	103	88	102	106	102						
MATKA	PE	99	107	ME	103	100	93	95	97	96	750	144	23	22	19	6 70
OTEC	PE	91	114	ME	104	99	108	128	130	126	672	140	25	20	19	7 71

HODNOCEN: TR 7 / / 7 KT / / OS / / UT Výsledek:

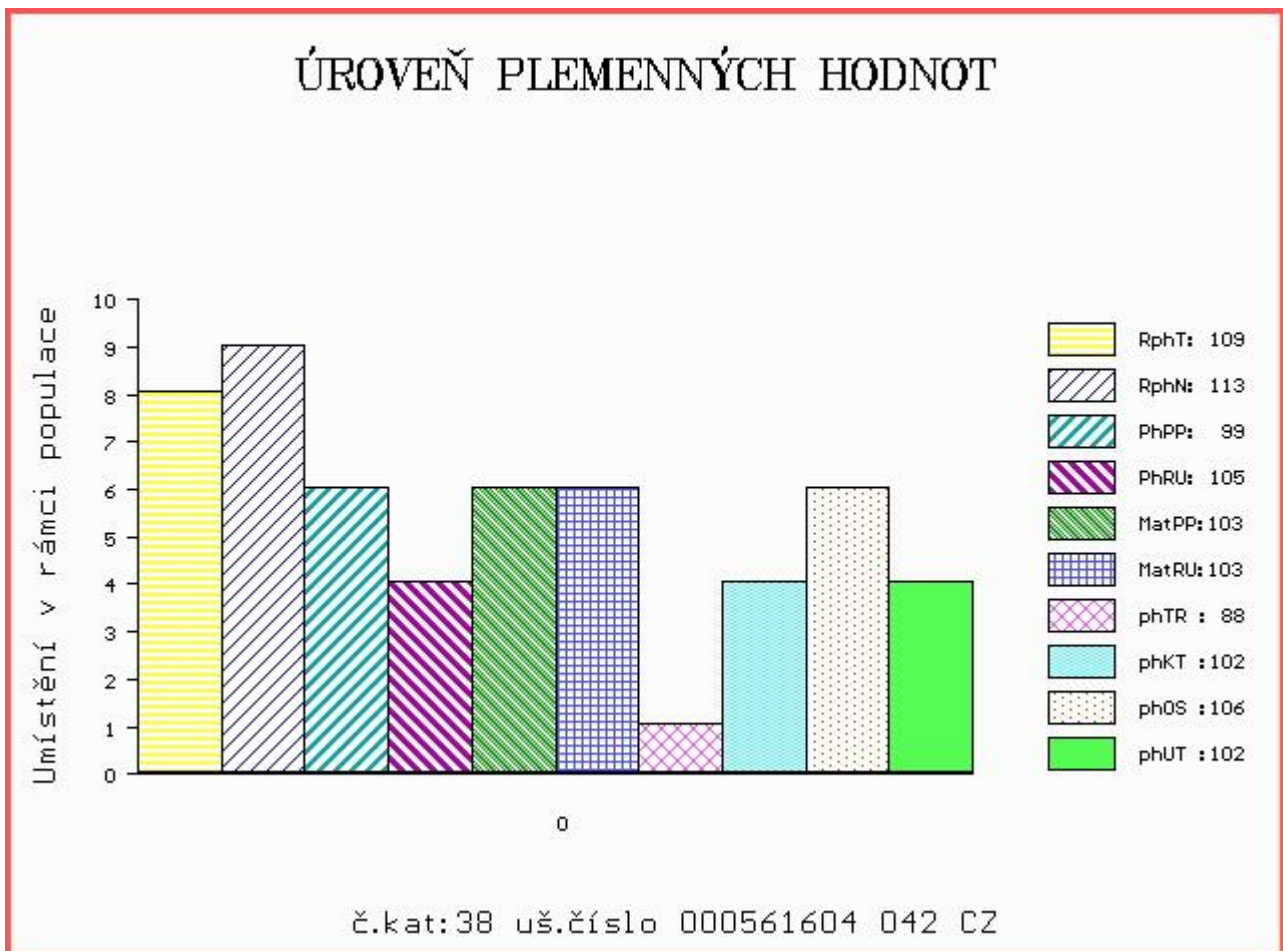

Číslo : 621832 062 CZ APOŠTOL MZLU Číslo katalogu 39
 Dat.nar. : 30.04.2014 Plemeno : Y100 Limousine
 Chovatel : Mendelova univerzita Brno-ŠZP Žabčice
 Majitel : Mendelova univerzita Brno-ŠZP Žabčice

OOO ZLI 167 VOLCAN 1984004136
 OO 270 815 INDECIS 2293004195
 MOO 2291003219 FR GRISE 2291003219

OTEC ZLI 560 ON-DIT 3615069746
 OMO 270 816 BALZAC 1986010948
 MO 3690006248 FR FRANCHON 3690006248
 MMO 3687001653 FR COLINETTE 3687001653

OOM 268 210 IDEAL MN 1993013281
 OM ZLI 404 NESTOR 1997013433
 MOM 1991009131 FR GOELETTE 1991009131

MATKA 127228 962 CZ 106000127228962
 OMM ZLI 228 DECLIC 1588043155
 MM 109846 603 CZ 106000109846603
 MMM 629 517 CZ EVELINA NEČTINSKÁ 093517000629

Vl.užit:nar: 42 kg ve 120d: 219 kg ve 210d: 353 kg v 365d: 575 kg / kříž: 139 cm
 Přírůstek v testu : 1591 g / 96 přírůstek od narození: 1503 g / 93 šourek 37 cm
 Věk při ZV 414 dní aktuálně k 27.05.15 hmotnost: 631 kg výška v kříži: 142 cm

PLEMENNÉ HODNOTY										LINEARNÍ HODNOCENÍ							
	pp	ru	ME	pp	ru	TR	KT	OS	UT	Hmot	kříž	TR	KT	OS	UT	CE	
BÝK	PE	96	108	ME	98	115	114	111	110	112							
MATKA	PE	99	104	ME	100	116	107	99	98	100	860	148	27	22	22	8	79
OTEC	PE	98	104	ME	97	105	107	109	110	110	0	0	0	0	0	0	0

HODNOCEN: TR 10 / /10 KT / / OS / / UT Výsledek:

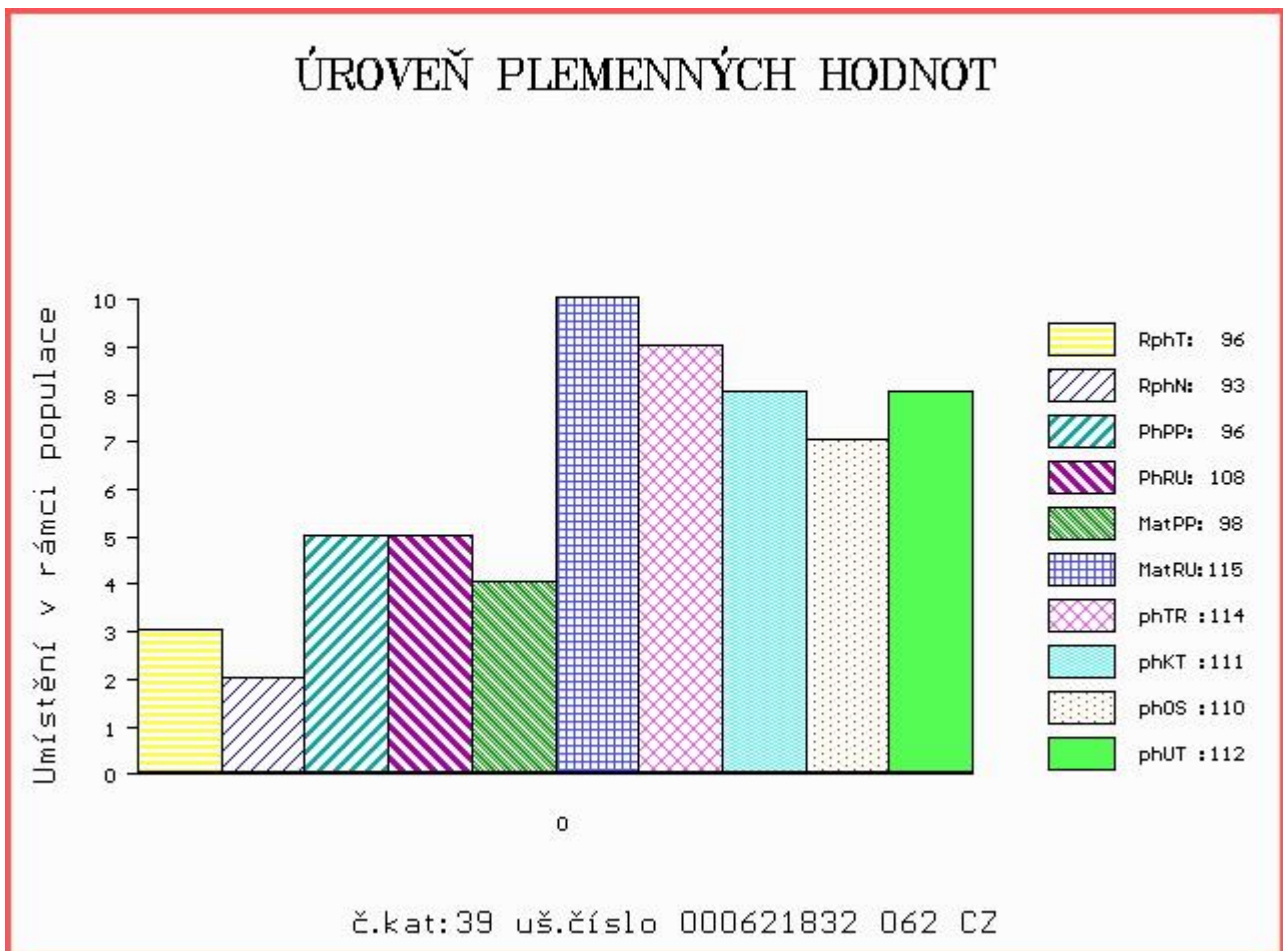

Číslo : **868854 031 CZ AVALL Z CUNKOVA** Číslo katalogu 40
 Dat.nar. : 11.06.2014 Plemeno : Y100 Limousine
 Chovatel : Farma Kozák, s.r.o.
 Majitel : Farma Kozák, s.r.o.

OOO 271 208 SCAPIN 2351383257
 OO ZLI 746 URVILLE 1931859212
 MOO 1930388572 FR OXANE 142 1930388572

Otec ZLI 989 UMENI MOF 391000645316021
 OMO 268 814 NEPTUNE 8797002840
 MO 3615047828 FR COPIE-BEN 3615047828
 MMO 3697008596 FR NATACHA 3697008596

OOM 268 707 EPSON 8789003682
 OM ZLI 666 TASTEVIN 3330021849
 MOM 3330003088 FR PAILLETTE 3330003088

MATKA 396462 931 CZ TETINA Z LAZISTE 408000396462931
 OMM 270 630 VICEVERSA 3150084591
 MM 4627269 126 FR BIBICHE 4627269126
 MMM 4627268873 FR PELOTE 4627268873

Vl.užit:nar: 48 kg ve 120d: 184 kg ve 210d: 283 kg v 365d: 547 kg / kříž: 135 cm
 Přírůstek v testu : 1875 g / 105 přírůstek od narození: 1354 g / 101 šourek 35 cm
 Věk při ZV 372 dní aktuálně k 27.05.15 hmotnost: 522 kg výška v kříži: 135 cm

PLEMENNÉ HODNOTY										LINEARNÍ HODNOCENÍ						
	pp	ru	pp	ru	TR	KT	OS	UT		Hmot	kříž	TR	KT	OS	UT	CE
BÝK	PE	91	100	ME	97	110	95	94	94	94						
MATKA	PE	88	104	ME	108	102	104	91	87	90	738	150	27	22	23	8 80
Otec	PE	108	106	ME	83	111	113	119	118	121	672	141	24	21	22	8 75

HODNOCEN: TR 8 / /10 KT / / OS / / UT Výsledek:

ÚROVEŇ PLEMENNÝCH HODNOT

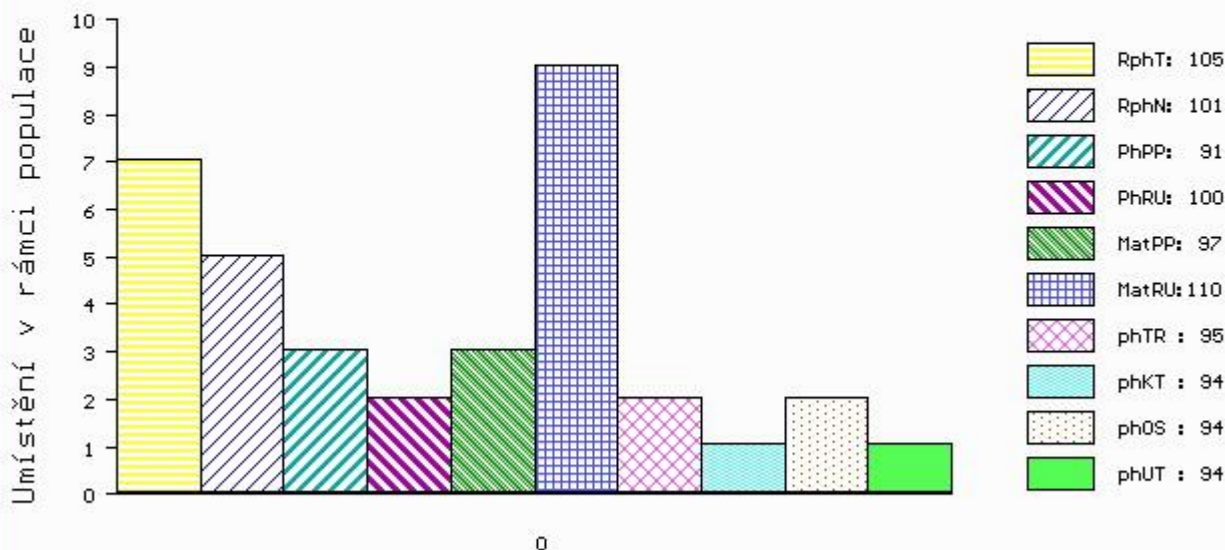

č.kat:40 uš.číslo 000868854 031 CZ

Číslo : **888386 031 CZ ARCIBISKUP V** Číslo katalogu 41
 |Dat.nar. : 07.04.2014 Plemeno : T100 Charolais
 |Chovatel : Raučinová Romana, Kočín
 |Majitel : Raučinová Romana, Kočín

OOO ZCH 450 LE REBEL 3695100770
 OO ZTI 085 VIRGIL SC P 4240983344
 MOO 7121400365 FR RONDELLE P 7121400365

Otec ZTI 910 FARCEUR P 0111314259
 OMO ZCH 516 MAGENTA 4296105603
 MO 108303946 FR CHANCELIER 0108303946
 MMO 199435907 FR ROSIERE 0199435907

OOM 261 730 NUPTIAL 7177124201
 OM ZCH 240 CASOAR 4587100162
 MOM 4580102372 FR RITOURNELL RR4 4580102372

MATKA 48962 931 CZ MADLA Z KOČINA 14800048962931
 OMM 000 MALTE 72 25243
 MM 3007 417 CZ BEVERLY 72 50139
 MMM 727490 DE BETTI 72 7490

Vl.užit:nar: 42 kg ve 120d: 259 kg ve 210d: 380 kg v 365d: 593 kg / kříž: 135 cm
 Přírůstek v testu : 2133 g / 103 přírůstek od narození: 1588 g / 104 šourek 40 cm
 Věk při ZV 437 dní aktuálně k 27.05.15 hmotnost: 701 kg výška v kříži: 141 cm

PLEMENNÉ HODNOTY										LINEARNÍ HODNOCENÍ						
	pp	ru	pp	ru	TR	KT	OS	UT		Hmot	kříž	TR	KT	OS	UT	CE
BÝK	PE	90	116	ME	111	104	110	114	114	115						
MATKA	PE	95	107	ME	105	113	109	103	100	104	765	148	24	19	18	7 68
Otec	PE	83	119	ME	117	93	109	113	113	115	630	140	25	20	20	7 72

HODNOCEN: TR 9 / /10 KT / / OS / / UT Výsledek:

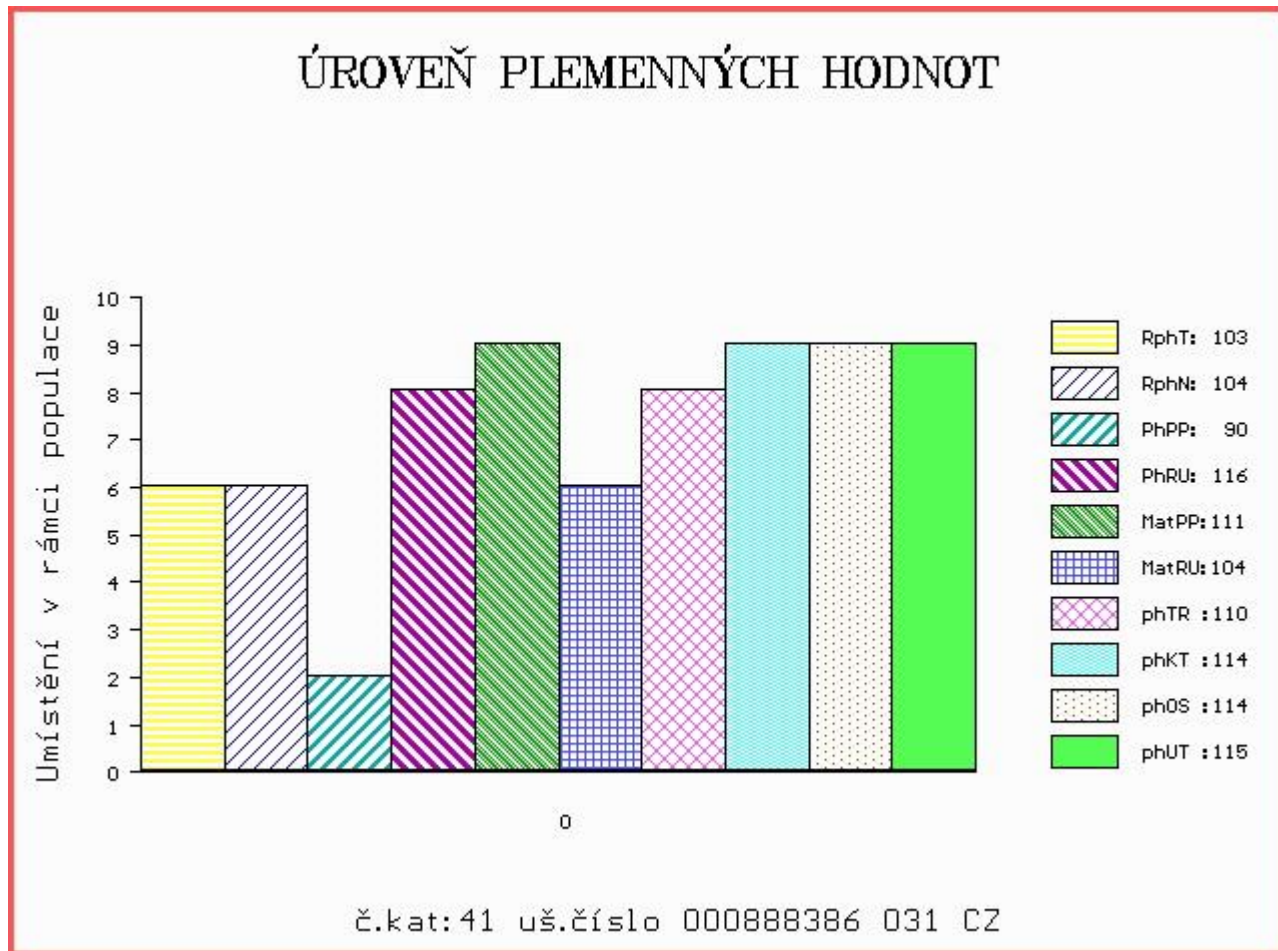

Číslo : 868848 031 CZ ALASKA Z CUNKOVA PP Číslo katalogu 42
 Dat.nar. : 29.04.2014 Plemeno : T100 Charolais
 Chovatel : Farma Kozák, s.r.o.
 Majitel : Farma Kozák, s.r.o.

OOO 264 787 SEDUISANT 1881107917
 OO ZCH 450 LE REBEL 3695100770
 MOO 3691100821 FR GIRONDE 3691100821

Otec ZTI 085 VIRGIL SC P 4240983344
 OMO 267 950 HELSINKI 2392101366
 MO 7121400365 FR RONDELLE P 7121400365
 MMO 4297105855 FR MERVEILLE SC P 4297105855

OOM 265 955 BOBBY 0386102650
 OM ZCH 428 IBOB 4293100599
 MOM 4286104326 FR BERANGERE 4286104326

MATKA 115546 208 CZ JISKRA Z OSTŘEHO P 253000115546208
 OMM ZCH 222 DIMINUTIF 4288003340
 MM 1746 417 CZ HANACH P 246417001746
 MMM 15601 503 CZ 246503015601

Vl.užit:nar: 43 kg ve 120d: 215 kg ve 210d: 333 kg v 365d: 588 kg / kříž: 136 cm
 Přírustek v testu : 1700 g / 99 přírustek od narození: 1496 g / 97 šourek 36 cm
 Věk při ZV 415 dní aktuálně k 27.05.15 hmotnost: 631 kg výška v kříži: 140 cm

PLEMENNÉ HODNOTY										LINEARNÍ HODNOCENÍ						
	pp	ru	pp	ru	TR	KT	OS	UT		Hmot	kříž	TR	KT	OS	UT	CE
BÝK	PE	95	111	ME	114	98	107	107	107	107						
MATKA	PE	93	113	ME	102	101	102	99	99	99	846	145	25	23	22	8 78
Otec	PE	89	111	ME	128	91	102	105	105	105	0	0	0	0	0	0

HODNOCEN: TR 9 / /10 KT / / OS / / UT Výsledek:

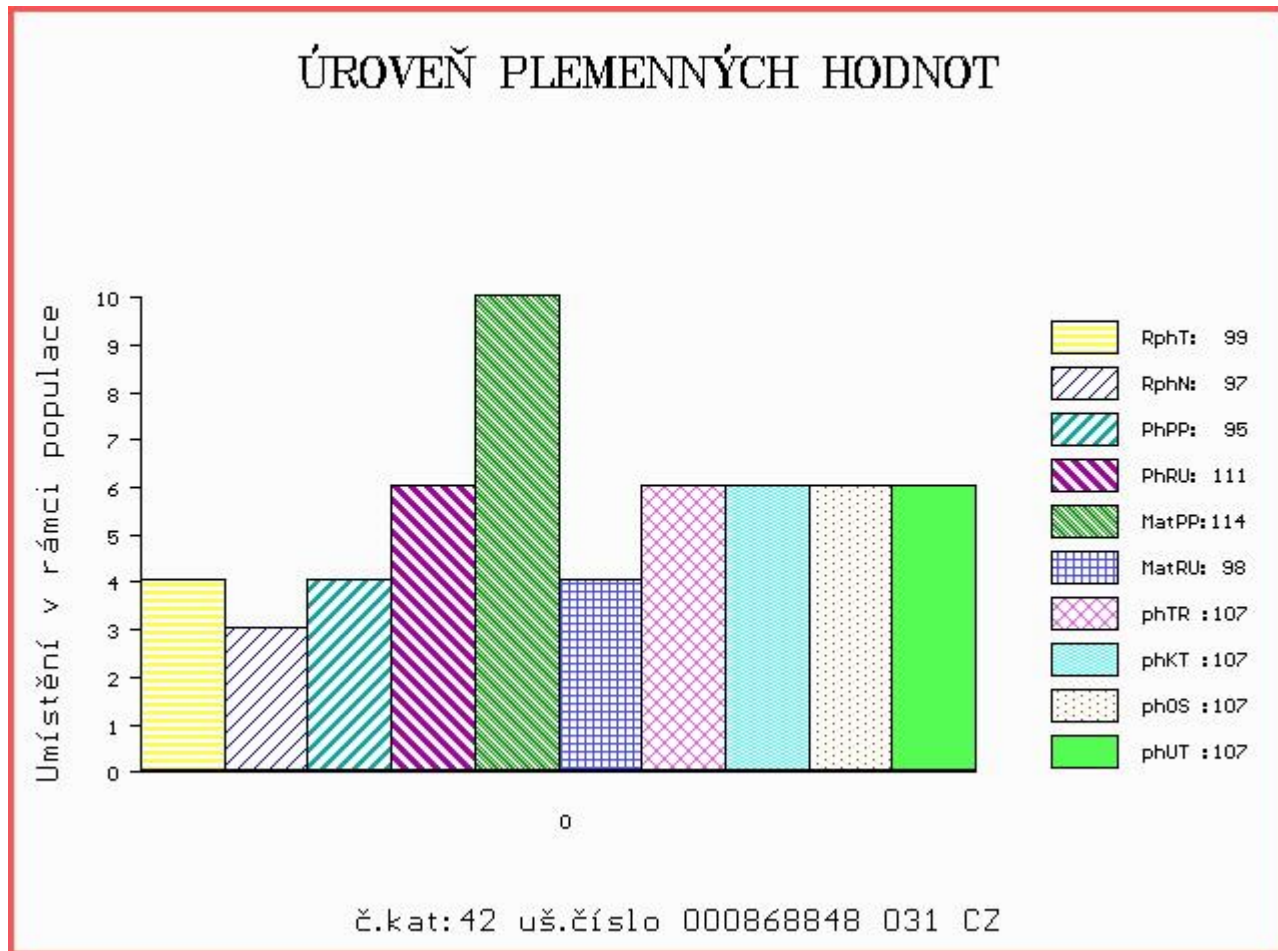

Číslo : 858789 031 CZ ÁJIN ZE LHOTY Číslo katalogu 43
 Dat.nar. : 07.05.2014 Plemeno : T100 Charolais
 Chovatel : Douda Radek, Haškovcova Lhota
 Majitel : Douda Radek, Haškovcova Lhota

OOO ZCH 388 IMPAIR RR3 1893102983
 OO ZTI 087 RURAL 6502730908
 MOO 6596002495 FR MILADY 6596002495

Otec ZTP 961 URAL ZE LHOTY ET 461000743442031
 OMO ZTI 244 SIDNEY 4516041658
 MO 339453 931 CZ RIKITA Z OSTRÉHO 253000339453931
 MMO 121918 208 CZ 253000121918208

OOM ZCH 387 HARRISON RJ 2292103631
 OM ZTI 442 SNOOPY 5232801219
 MOM 5294075519 FR JOSEPHA 5294075519

Matka 110308613 FR ETAGERE 0110308613
 OMM 272 293 SAXOPHONE 0199413988
 MM 106303536 FR BALEINE 0106303536
 MMM 198006547 FR ONDEE 0198006547

Vl.užit:nar: 48 kg ve 120d: 234 kg ve 210d: 326 kg v 365d: 611 kg / kříž: 140 cm
 Přírustek v testu : 2275 g / 113 přírustek od narození: 1569 g / 113 šourek 36 cm
 Věk při ZV 407 dní aktuálně k 27.05.15 hmotnost: 652 kg výška v kříži: 142 cm

PLEMENNÉ HODNOTY										LINEARNÍ HODNOCENÍ							
	pp	ru	ME	pp	ru	TR	KT	OS	UT	Hmot	kříž	TR	KT	OS	UT	CE	
BÝK	PE	92	117	ME	87	101	110	100	96	97							
MATKA	PE	86	115	ME	81	98	105	99	96	97	830	149	26	22	21	8	77
Otec	PE	88	121	ME	98	100	111	111	110	110	660	142	26	16	16	6	64

HODNOCEN: TR 10 / /10 KT / / OS / / UT Výsledek:

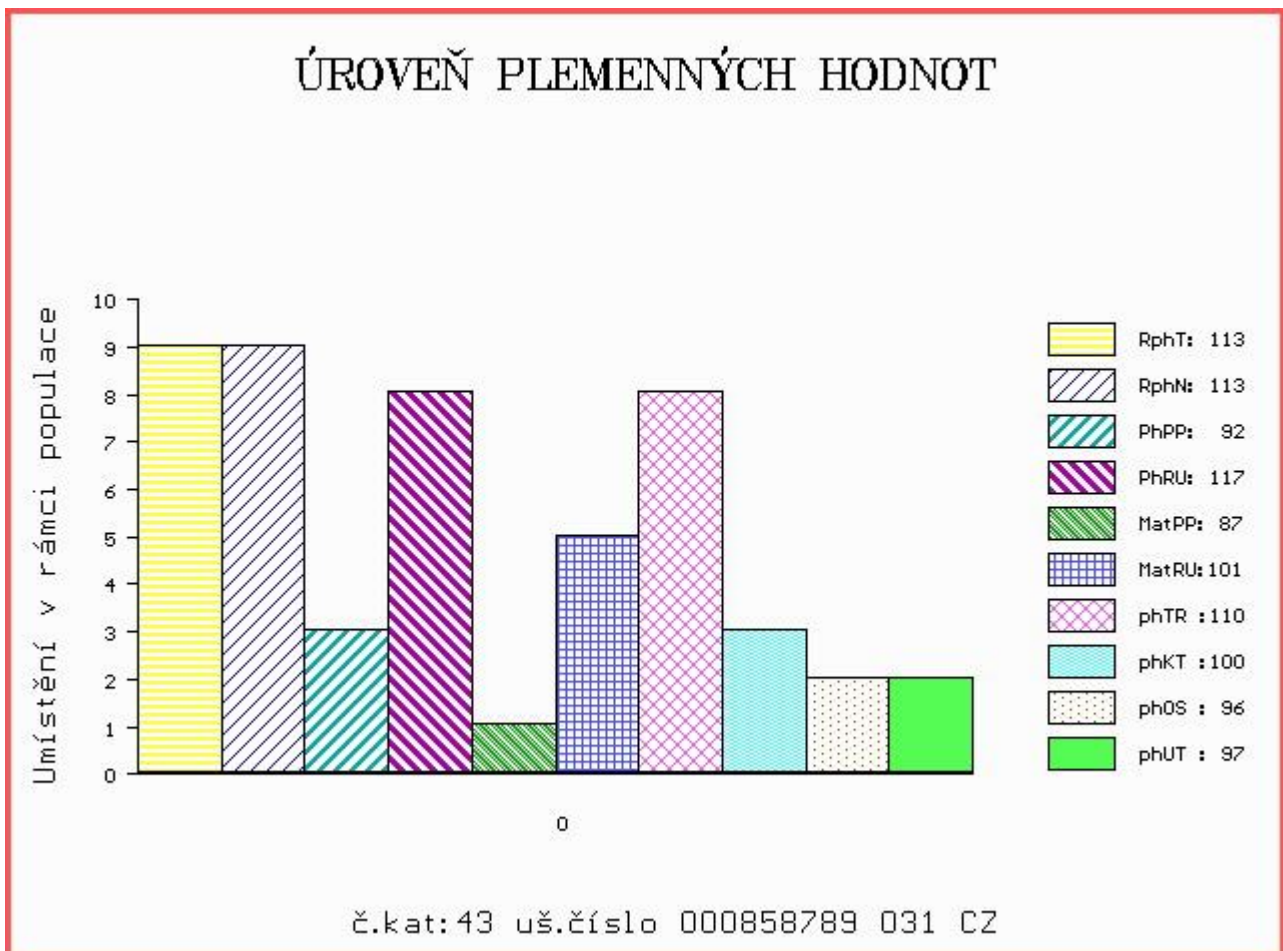

Číslo : 729018 021 CZ ACHILES KH Číslo katalogu 44
 Dat.nar. : 04.04.2014 Plemeno : Q100 Blonde d Aquitaine
 Chovatel : ZD Krásná Hora n.Vlt.,a.s.
 Majitel : ZD Krásná Hora n.Vlt.,a.s.

OOO 267 510 KILDEGÁRD PELLE 60397-00188
 OO ZBA 388 VBQ UNIT P 59523-00289
 MOO 5952300210 DK VBQ PANDORA 59523-00210

OTEC ZBA 688 SONET POLLED Z ROCHOVA P 004000530635042

OMO ZBA 212 DROP 8188132074
 MO 3001 217 CZ HANA 004217003001
 MMO 746 426 CZ HEVEA 4692132400

OOM ZBA 187 HURON 2492016914
 OM ZBA 238 GASTON 110217002134
 MOM 375 217 CZ HELENE 2492016267

MATKA 108480 310 CZ 110310108480

OMM 000 ATTILA 2485016820
 MM 702 217 CZ GESSE 4791011886
 MMM 4781011808 FR SAGESSE 4781011808

Vl.užit:nar: 40 kg ve 120d: 235 kg ve 210d: 381 kg v 365d: 567 kg / kříž: 142 cm
 Přírůstek v testu : 1966 g / 114 přírůstek od narození: 1538 g / 121 šourek 37 cm
 Věk při ZV 440 dní aktuálně k 27.05.15 hmotnost: 683 kg výška v kříži: 146 cm

PLEMENNÉ HODNOTY

LINEARNÍ HODNOCENÍ

	pp	ru	ME	pp	ru	TR	KT	OS	UT	Hmot	kříž	TR	KT	OS	UT	CE
BÝK	PE	99	124	ME	106	91	116	118	114	116						
MATKA	PE	97	96	ME	109	93	103	93	91	92	792	150	22	20	20	7 69
OTEC	PE	91	138	ME	105	90	114	132	130	129	610	137	24	23	23	8 78

HODNOCEN: TR 10 / /10 KT / / OS / / UT Výsledek:

ÚROVEŇ PLEMENNÝCH HODNOT

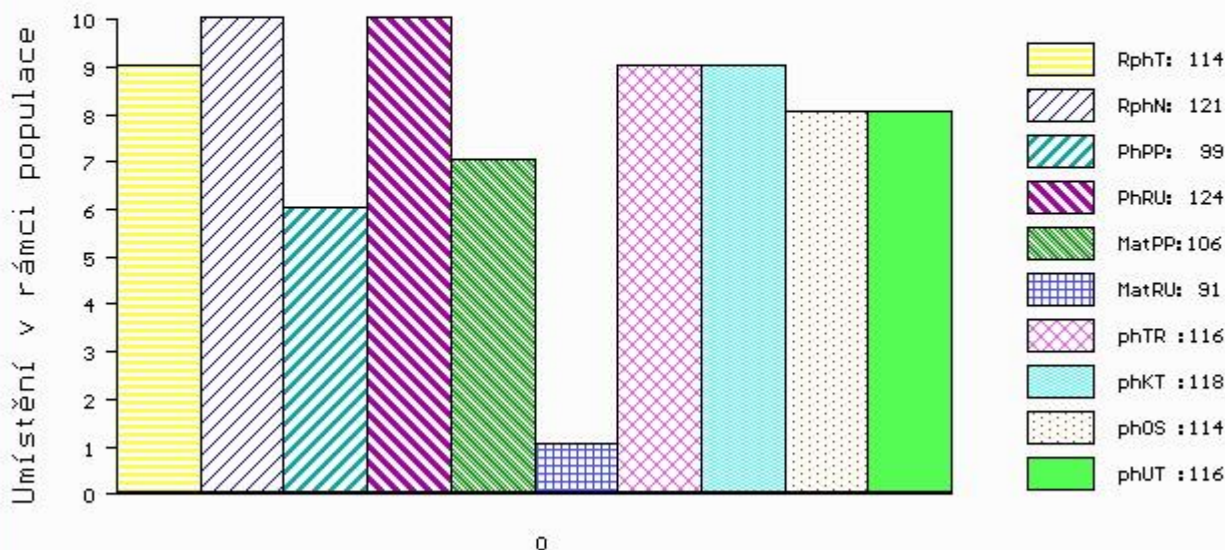

Číslo : 868842 031 CZ AMADEUS Z CUNKOVA Číslo katalogu 45
 |Dat.nar. : 12.04.2014 Plemeno : Q100 Blonde d Aquitaine
 |Chovatel : Farma Kozák, s.r.o.
 |Majitel : Farma Kozák, s.r.o.

OOO ZBA 249 HIBERNATUS 8192132463
 OO ZBA 464 SCOUT 5352718470
 MOO 5393061579 FR IRLANDE 5393061579

OTEC ZBA 827 CLIC 6411844127
 OMO ZBA 427 ORVIL 6464044144
 MO 6464197492 FR VIRSKY 6464197492
 MMO 6464076829 FR ODILE 6464076829

OOM 266 393 JAUSIN 4794009337
 OM 266 392 NERON 4797010976
 MOM 91006 214 CZ DANETTE 4788011347

MATKA 155100 931 CZ NERONA Z OSTŘEHO 253000155100931
 OMM 000 NOMADE 3297130379
 MM 1141041 421 FR TESSA 1141041421
 MMM 1197001575 FR NIRVANA 1197001575

Vl.užit:nar: 46 kg ve 120d: 194 kg ve 210d: 304 kg v 365d: 573 kg / kříž: 136 cm
 |Přírustek v testu : 1758 g / 92 přírustek od narození: 1439 g / 87 šourek 36 cm
 |Věk při ZV 432 dní aktuálně k 27.05.15 hmotnost: 636 kg výška v kříži: 141 cm

PLEMENNÉ HODNOTY										LINEARNÍ HODNOCENÍ							
	pp	ru	pp	ru	TR	KT	OS	UT	Hmot	kříž	TR	KT	OS	UT	CE		
BÝK	PE	97	100	ME	83	92	99	105	107	106							
MATKA	PE	92	97	ME	75	97	93	88	88	88	812	155	25	19	18	6	68
OTEC	PE	91	105	ME	97	82	110	111	110	112	0	0	0	0	0	0	0

HODNOCEN: TR 8 / /10 KT / / OS / / UT Výsledek:

ÚROVEŇ PLEMENNÝCH HODNOT

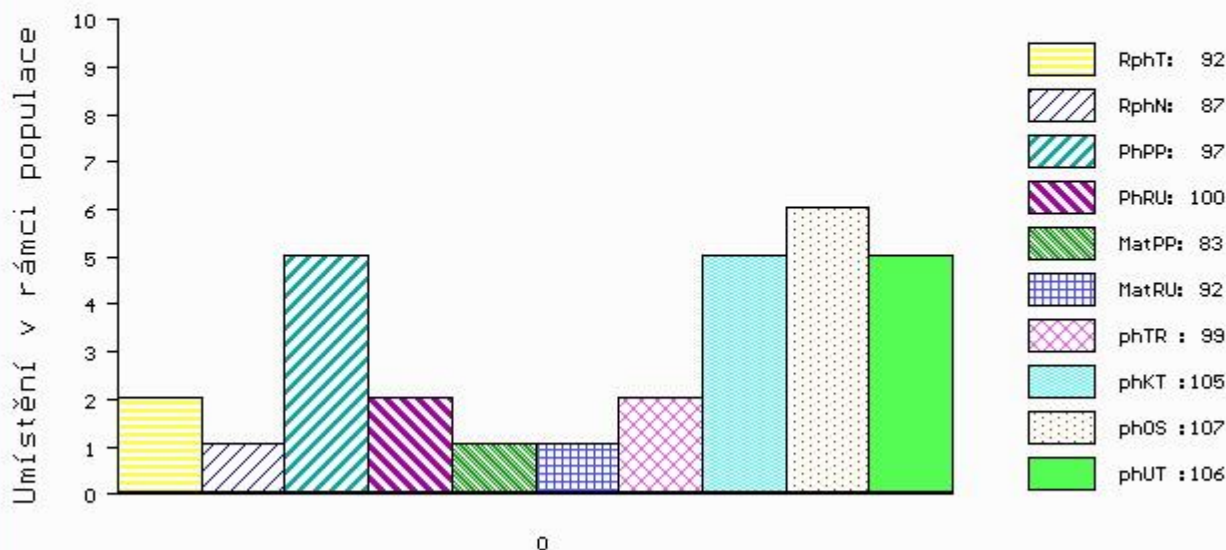

č.kat:45 uš.číslo 000868842 031 CZ

Číslo : **868843 031 CZ ALEX Z CUNKOVA** Číslo katalogu 46
 Dat.nar. : 12.04.2014 Plemeno : Q100 Blonde d Aquitaine
 Chovatel : Farma Kozák, s.r.o.
 Majitel : Farma Kozák, s.r.o.

OOO ZBA 388 VBQ UNIT P 59523-00289
 OO ZBA 688 SONET POLLED Z ROCHOVA P 004000530635042
 MOO 3001 217 CZ HANA 004217003001

Otec ZBA 894 VILÉM KH P 317000666223021

OMO ZBA 315 JONÁŠ RF 030694150451
 MO 119584 932 CZ 383000119584932
 MMO 78435 341 CZ GRIVOISE 3291133924

OOM 268 699 ICARE 8293130119
 OM ZBA 427 ORVIL 6464044144
 MOM 6490015066 FR FLATTEUSE 6490015066

MATKA 297110 931 CZ PLAVKA Z OSTRÉHO ET 253000297110931

OMM ZBA 354 RAKET 8235082308
 MM 155062 931 CZ NINA Z OSTRÉHO 253000155062931
 MMM 8553 310 CZ JENTILLE 110310008553

Vl.užit:nar: 44 kg ve 120d: 196 kg ve 210d: 328 kg v 365d: 597 kg / kříž: 136 cm
 Přírůstek v testu : 1725 g / 109 přírůstek od narození: 1517 g / 112 šourek 36 cm
 Věk při ZV 432 dní aktuálně k 27.05.15 hmotnost: 666 kg výška v kříži: 141 cm

PLEMENNÉ HODNOTY

LINEARNÍ HODNOCENÍ

	pp	ru	pp	ru	TR	KT	OS	UT	Hmot	kříž	TR	KT	OS	UT	CE		
BÝK	PE	103	117	ME	94	95	106	113	113	113							
MATKA	PE	106	114	ME	89	96	102	101	101	101	826	150	23	19	19	7	68
Otec	PE	98	124	ME	101	90	113	126	125	125	706	142	27	20	21	8	76

HODNOCEN: TR 8 / /10 KT / / OS / / UT Výsledek:

ÚROVEŇ PLEMENNÝCH HODNOT

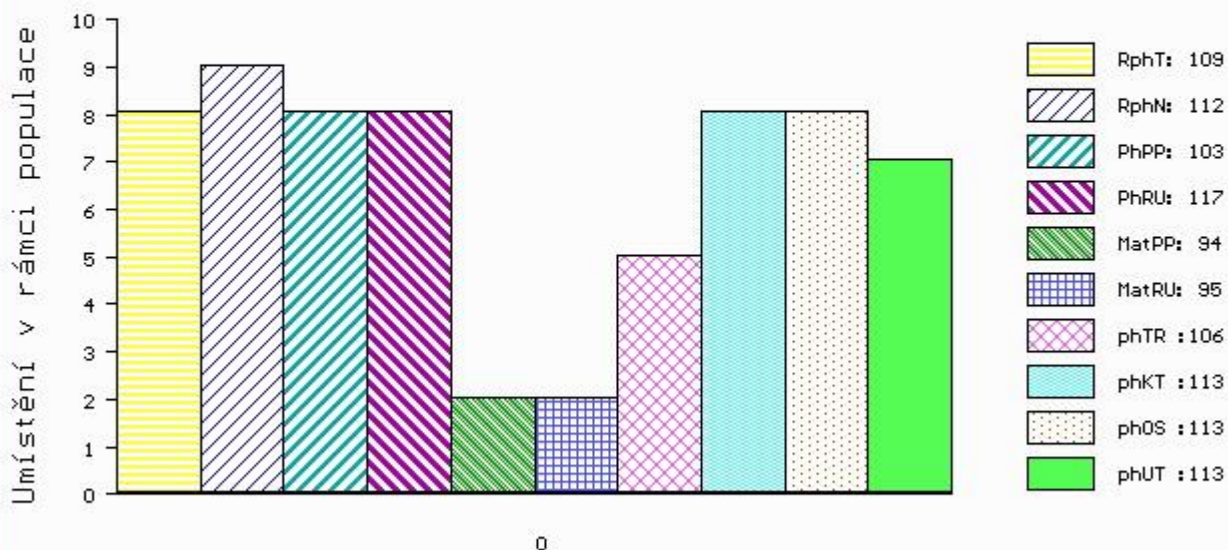

Číslo : 724267 053 CZ AMOS LA ET Číslo katalogu 47
 Dat.nar. : 13.06.2014 Plemeno : PP100 Parthenais
 Chovatel : Střední škola zeměd.a veter.Lanškroun
 Majitel : Střední škola zeměd.a veter.Lanškroun

OOO 272 551 ICONE 7993001996
 OO 272 550 NECTAR 7997006479
 MOO 7987002551 FR CORNETTE 7987002551

Otec ZPA 007 ROYAL 7951710156
 OMO 272 552 CITOYEN 7987003080
 MO 7993005131 FR INFUSETTE 7993005131
 MMO 7988002695 FR DINETTE 7988002695

OOM 000 VIGILANT 8576376088
 OM 279 098 DOMINO 7963631088
 MOM 7963630478 FR UPETTE 7963630478

Matka 7922662266 FR GENOMIQUE 7922662266
 OMM 279 099 AVIATEUR 7931610749
 MM 7922661898 FR DEFricHE 7922661898
 MMM 7922661414 FR VEDEENNE 7922661414

Vl.užit:nar: 40 kg ve 120d: 196 kg ve 210d: 302 kg v 365d: 535 kg / kříž: 132 cm
 Přírůstek v testu : 1541 g / 89 přírůstek od narození: 1348 g / 99 šourek 34 cm
 Věk při ZV 370 dní aktuálně k 27.05.15 hmotnost: 509 kg výška v kříži: 132 cm

PLEMENNÉ HODNOTY										LINEARNÍ HODNOCENÍ							
	pp	ru	pp	ru	TR	KT	OS	UT		Hmot	kříž	TR	KT	OS	UT	CE	
BÝK	PE	80	103	ME	105	78	97	96	97	96							
MATKA	PE	96	91	ME	99	80	88	87	90	88	695	138	23	19	19	7	68
Otec	PE	83	121	ME	96	92	92	102	105	102	0	0	0	0	0	0	0

HODNOCEN: TR 9 / /10 KT / / OS / / UT Výsledek:

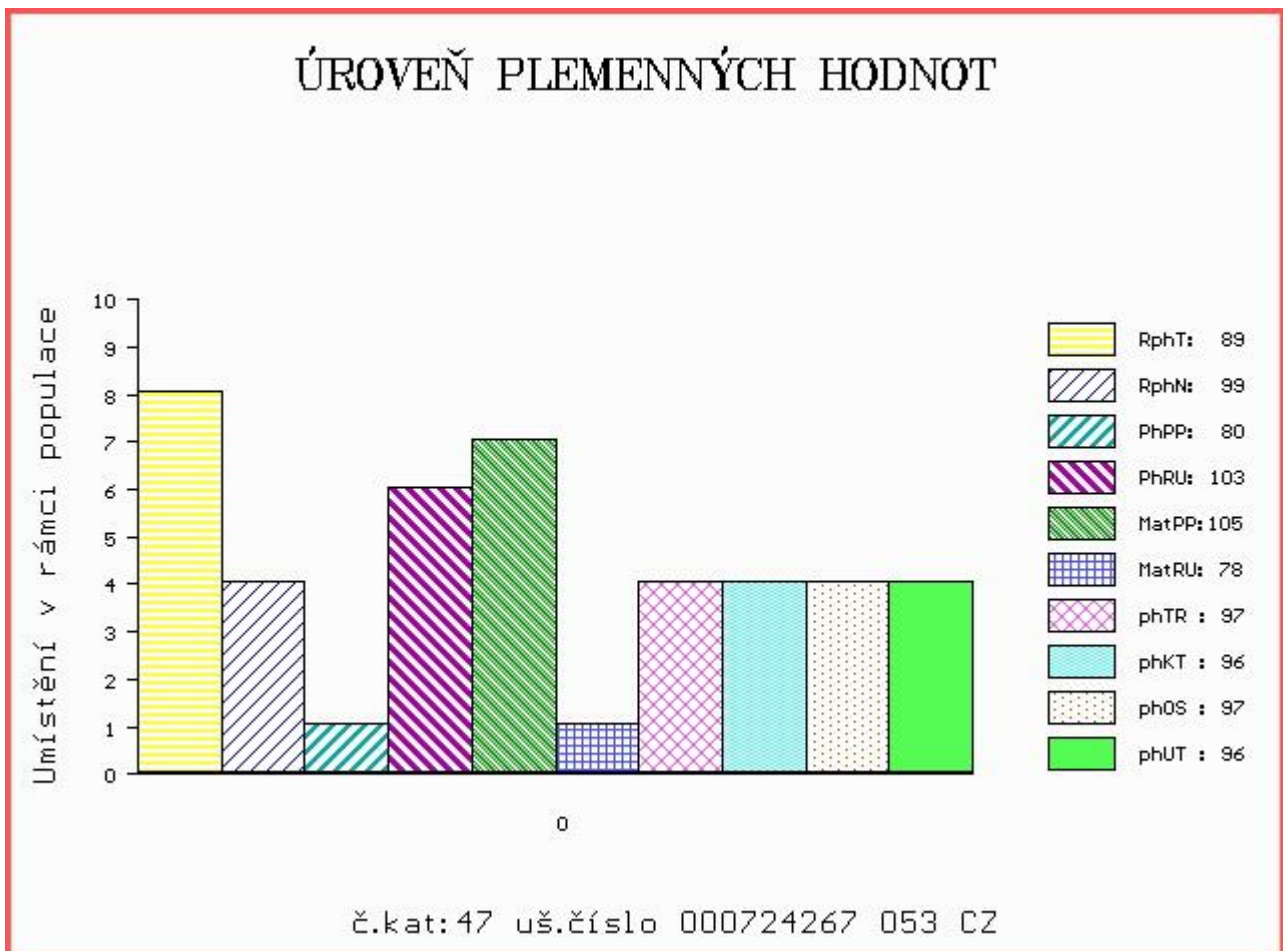

Číslo : 827975 031 CZ ABRAXAS IKAR Číslo katalogu 48
 Dat.nar. : 07.05.2014 Plemeno : G100 Aberdeen Angus
 Chovatel : Zítek Jaroslav, Pechova Lhota
 Majitel : Zítek Jaroslav, Pechova Lhota

OOO ZAA 511 LEVHARD RED Z CUNKOVA ET 253031070326
 OO AAP 902 REDFAKTOR TEGRO 133000640176061
 MOO 133048 204 CZ KIKI BLACK TEGRO 133000133048204

Otec ZAA 896 MEWIL UNIVERSAL 112Z 045000760658031
 OMO ZAA 392 JOŽKA 119L 035282047434
 MO 276726 931 CZ MEWIL MYFLOWER 40T 045000276726931
 MMO 137236 201 CZ MEWIL MYFLOWER 22N 045201137236

OOM AAP 299 IGOR 035282045344
 OM AAP 515 LOGIK AF 39N 027031041551
 MOM 4828 117 CZ FINESA RED MISS REDFORD 18H 096117004828

Matka 446136 931 CZ MEWIL QUEEN 16Z 045000446136931
 OMM ZAA 458 MEWIL KEKS ET 045384140671
 MM 276719 931 CZ MEWIL QUEEN 27T 045000276719931
 MMM 120771 201 CZ WILBAR QUEEN IDELETTE 16L 045201120771

Vl.užit:nar: 38 kg ve 120d: 229 kg ve 210d: 381 kg v 365d: 665 kg / kříž: 135 cm
 Přírůstek v testu : 2166 g / 122 přírůstek od narození: 1694 g / 123 šourek 39 cm
 Věk při ZV 407 dní aktuálně k 27.05.15 hmotnost: 690 kg výška v kříži: 139 cm

PLEMENNÉ HODNOTY										LINEARNÍ HODNOCENÍ							
	pp	ru	pp	ru	TR	KT	OS	UT		Hmot	kříž	TR	KT	OS	UT	CE	
BÝK	PE	93	127	ME	89	108	117	123	124	124							
MATKA	PE	98	119	ME	101	116	111	109	108	110	664	144	26	19	18	6	69
Otec	PE	91	126	ME	77	99	117	123	123	123	595	135	25	21	19	7	72

HODNOCEN: TR 9 / /10 KT / / OS / / UT Výsledek:

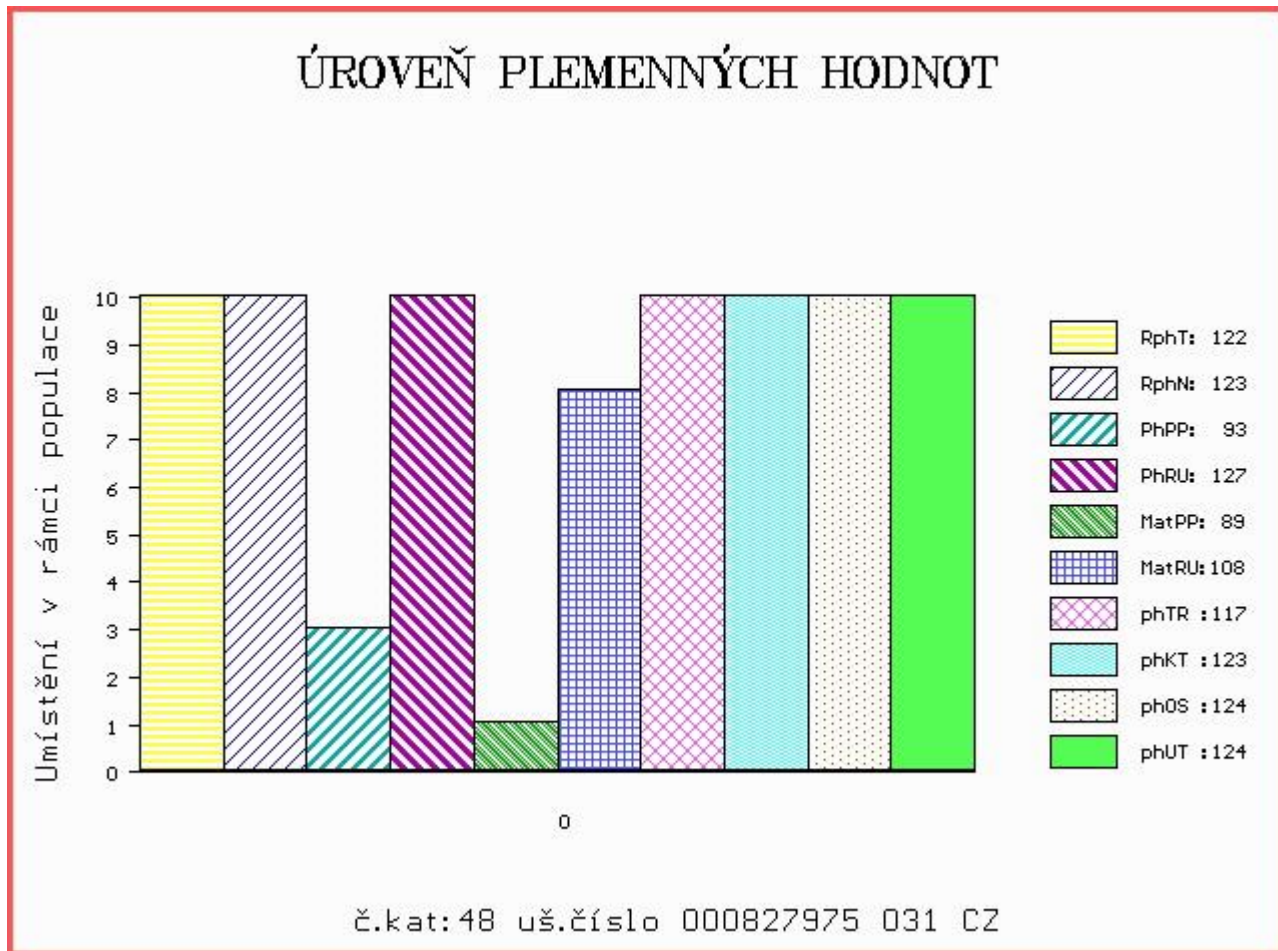

Číslo : 850716 031 CZ AULIN RED Z HOSTÍNA Číslo katalogu 49
 Dat.nar. : 08.05.2014 Plemeno : G100 Aberdeen Angus
 Chovatel : Panec Pavel, Hostín
 Majitel : Panec Pavel, Hostín

OOO 262 500 TE MANIA VICEROY V342 VTM V342
 OO ZAA 691 TE MANIA RED LABEL ET VTM Z1023
 MOO 254 AU TE MANIA MITTAGONG V254 VTM V254

OTEC ZAA 891 UFONEK RED ET 433000753754031
 OMO ZAA 514 RED T-K BLAZER 4L 1080182
 MO 251474 931 CZ 268000251474931
 MMO 132582 201 CZ 268000132582201

OOM 265 409 LCHMN ON TARGET 1016E 492433
 OM ZAA 334 LCHMN SHARPSHOOTER 1369 29AR0172
 MOM 404500 CA LEACHMAN DINA C1001 404500

MATKA 358204 931 CZ 412000358204931
 OMM ZAA 336 RED NORTHLINE LIKE A ROCK 1F 870563
 MM 15740 931 CZ RED 10P 326000015740931
 MMM 43682 242 CZ FINESA RED SOPHIE 31J 096242043682

Vl.užit:nar: 38 kg ve 120d: 221 kg ve 210d: 381 kg v 365d: 544 kg / kříž: 132 cm
 Přírustek v testu : 1675 g / 103 přírustek od narození: 1414 g / 109 šourek 37 cm
 Věk při ZV 406 dní aktuálně k 27.05.15 hmotnost: 581 kg výška v kříži: 136 cm

PLEMENNÉ HODNOTY						LINEARNÍ HODNOCENÍ											
	pp	ru	pp	ru	TR	KT	OS	UT	Hmot	kříž	TR	KT	OS	UT	CE		
BÝK	PE	100	117	ME	99	110	108	112	113	113							
MATKA	PE	102	106	ME	100	112	103	109	110	110	655	143	25	19	21	7	72
OTEC	PE	102	124	ME	99	107	104	107	108	108	673	134	25	20	19	7	71

HODNOCEN: TR 8 / /10 KT / / OS / / UT Výsledek:

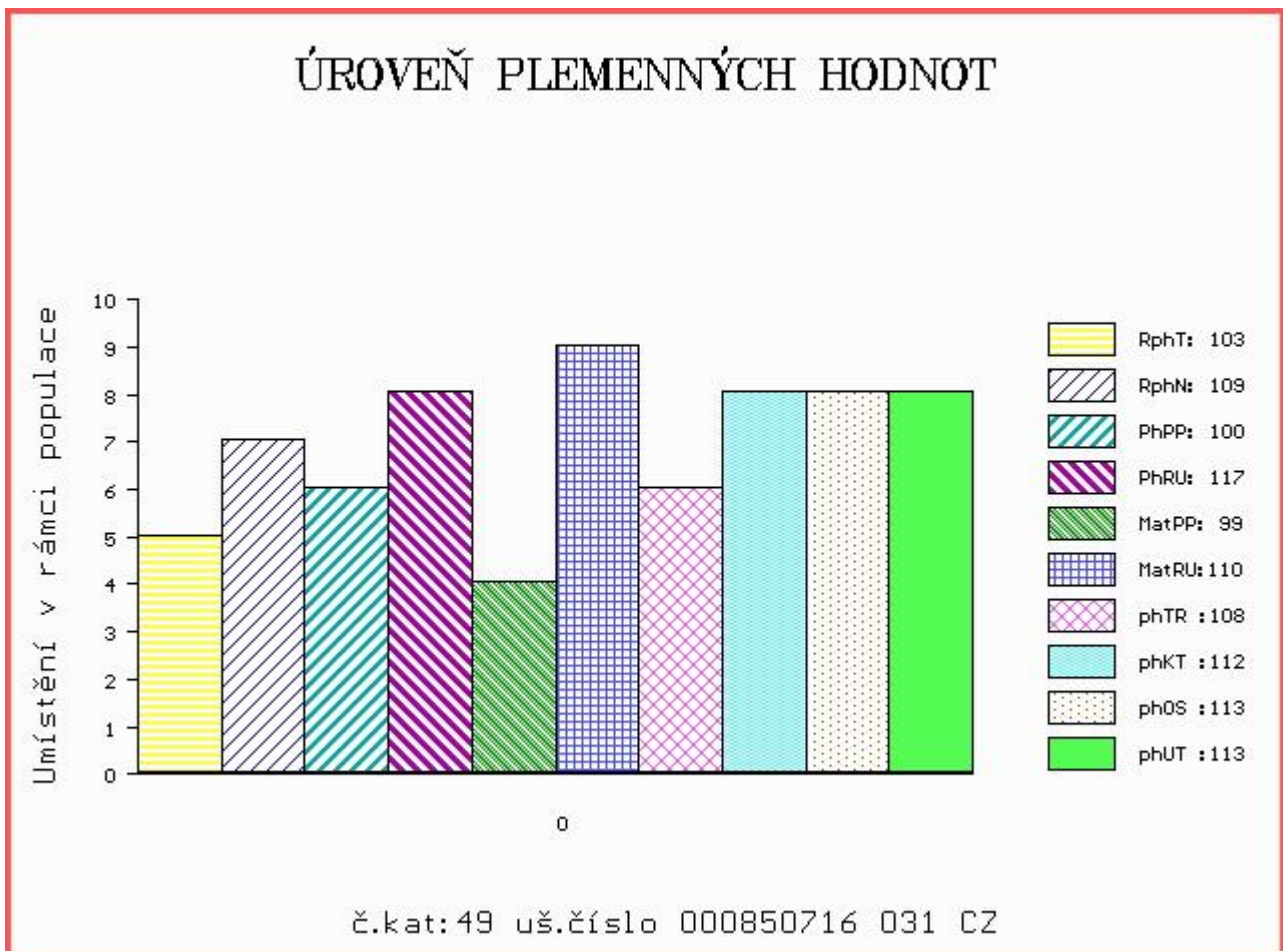

Číslo : 850717 031 CZ AZIR RED Z HOSTÍNA Číslo katalogu 50
 Dat.nar. : 21.05.2014 Plemeno : G100 Aberdeen Angus
 Chovatel : Panec Pavel, Hostín
 Majitel : Panec Pavel, Hostín

OOO 262 500 TE MANIA VICEROY V342 VTM V342
 OO ZAA 691 TE MANIA RED LABEL ET VTM Z1023
 MOO 254 AU TE MANIA MITTAGONG V254 VTM V254

OTEC ZAA 891 UFONEK RED ET 433000753754031
 OMO ZAA 514 RED T-K BLAZER 4L 1080182
 MO 251474 931 CZ 268000251474931
 MMO 132582 201 CZ 268000132582201

OOM 265 400 RED BHC STRYKER 778117
 OM ZAA 572 RED RIIS STRYKER 394 ET 85569-00394
 MOM 833006 CA RED FINE LINE CONTENDER 54E 833006

MATKA 439498 931 CZ RED 412000439498931
 OMM ZAA 519 MILDA RED Z PĚČÍNA 268000049652031
 MM 239535 931 CZ 326000239535931
 MMM 15740 931 CZ RED 10P 326000015740931

Vl.užit:nar: 38 kg ve 120d: 199 kg ve 210d: 312 kg v 365d: 563 kg / kříž: 132 cm
 Přírůstek v testu : 1941 g / 113 přírůstek od narození: 1442 g / 112 šourek 36 cm
 Věk při ZV 393 dní aktuálně k 27.05.15 hmotnost: 573 kg výška v kříži: 132 cm

PLEMENNÉ HODNOTY						LINEARNÍ HODNOCENÍ											
	pp	ru	pp	ru	TR	KT	OS	UT	Hmot	kříž	TR	KT	OS	UT	CE		
BÝK	PE	102	115	ME	96	108	105	109	110	109							
MATKA	PE	104	105	ME	95	107	109	110	109	110	688	136	26	24	17	7	74
OTEC	PE	102	124	ME	99	107	104	107	108	108	673	134	25	20	19	7	71

HODNOCEN: TR 6 / /10 KT / / OS / / UT Výsledek:

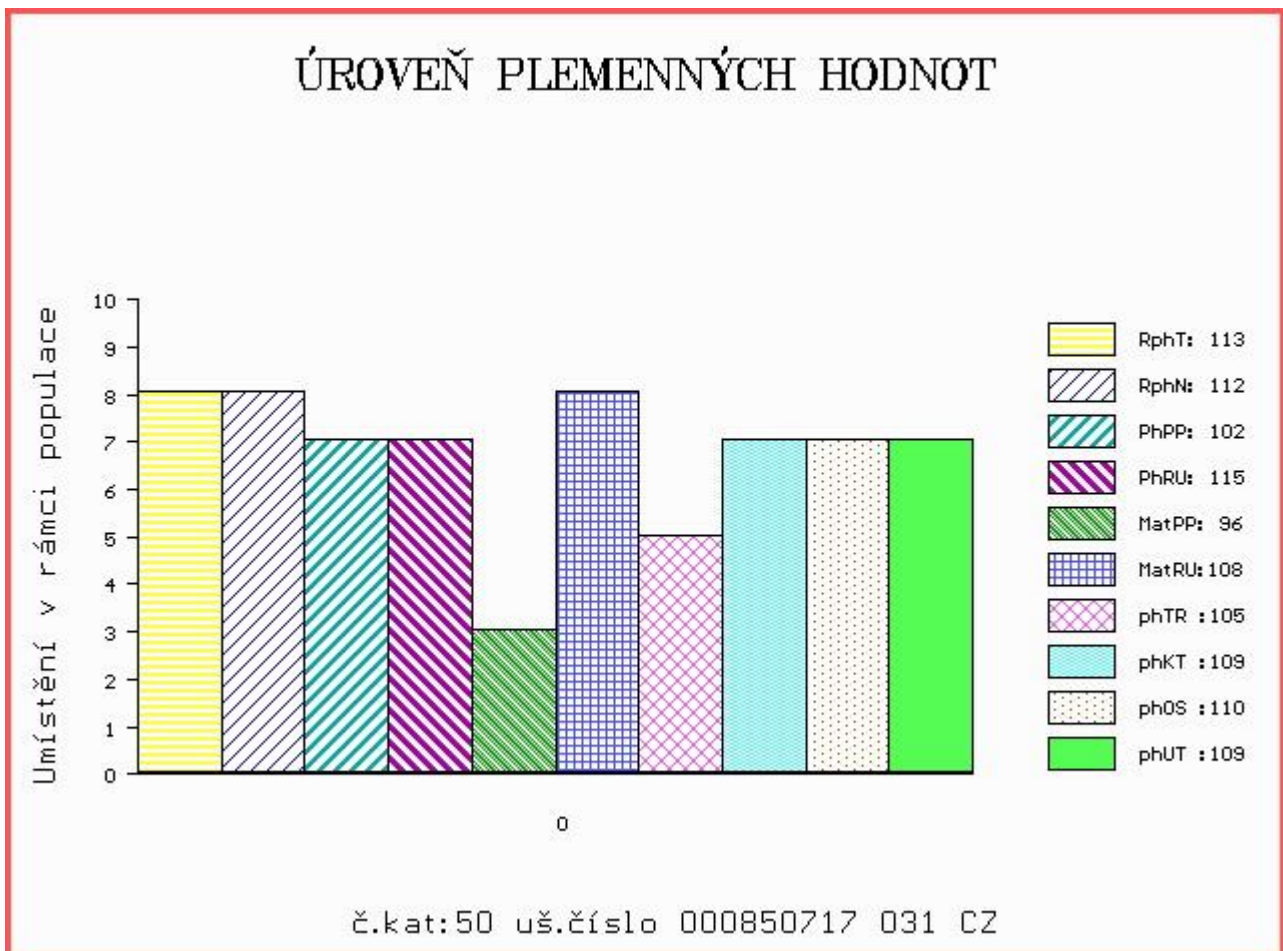

Číslo : **827976 031 CZ ANTHONY IKAR** Číslo katalogu 51
 |Dat.nar. : 31.05.2014 Plemeno : G100 Aberdeen Angus
 |Chovatel : Zítek Jaroslav, Pechova Lhota
 |Majitel : Zítek Jaroslav, Pechova Lhota

OOO ZAA 511 LEVHARD RED Z CUNKOVA ET 253031070326
 OO AAP 902 REDFAKTOR TEGRO 133000640176061
 MOO 133048 204 CZ KIKI BLACK TEGRO 133000133048204

Otec ZAA 896 MEWIL UNIVERSAL 112Z 045000760658031

OMO ZAA 392 JOŽKA 119L 035282047434
 MO 276726 931 CZ MEWIL MYFLOWER 40T 045000276726931
 MMO 137236 201 CZ MEWIL MYFLOWER 22N 045201137236

OOM 269 259 S A F 598 BANDO 5175 12350821
 OM ZAA 582 HUMLEGARDEN VALDEMAR 275 24922-00160
 MOM 8686800275 DK BOGEHOJ SYMFONI 86868-00275

MATKA 429907 931 CZ MEWIL ERELITE 3Z 045000429907931

OMM ZAA 247 2J DIRECTOR 27F 851993
 MM 120774 201 CZ MEWIL ERELITE 21L 045000120774201
 MMM 4418 201 CZ WILBAR ERELITE 876B 737772

Vl.užit:nar: 39 kg ve 120d: 224 kg ve 210d: 343 kg v 365d: 609 kg / kříž: 136 cm
 |Přírůstek v testu : 1858 g / 106 přírůstek od narození: 1560 g / 104 šourek 38 cm
 |Věk při ZV 383 dní aktuálně k 27.05.15 hmotnost: 602 kg výška v kříži: 136 cm

PLEMENNÉ HODNOTY

LINEARNÍ HODNOCENÍ

	pp	ru	ME	pp	ru	TR	KT	OS	UT	Hmot	kříž	TR	KT	OS	UT	CE	
BÝK	PE	85	118	ME	95	108	117	123	123	123							
MATKA	PE	82	113	ME	112	113	116	114	113	114	762	152	28	22	18	7	75
Otec	PE	91	126	ME	77	99	117	123	123	123	595	135	25	21	19	7	72

HODNOCEN: TR 8 / /10 KT / / OS / / UT Výsledek:

ÚROVEŇ PLEMENNÝCH HODNOT

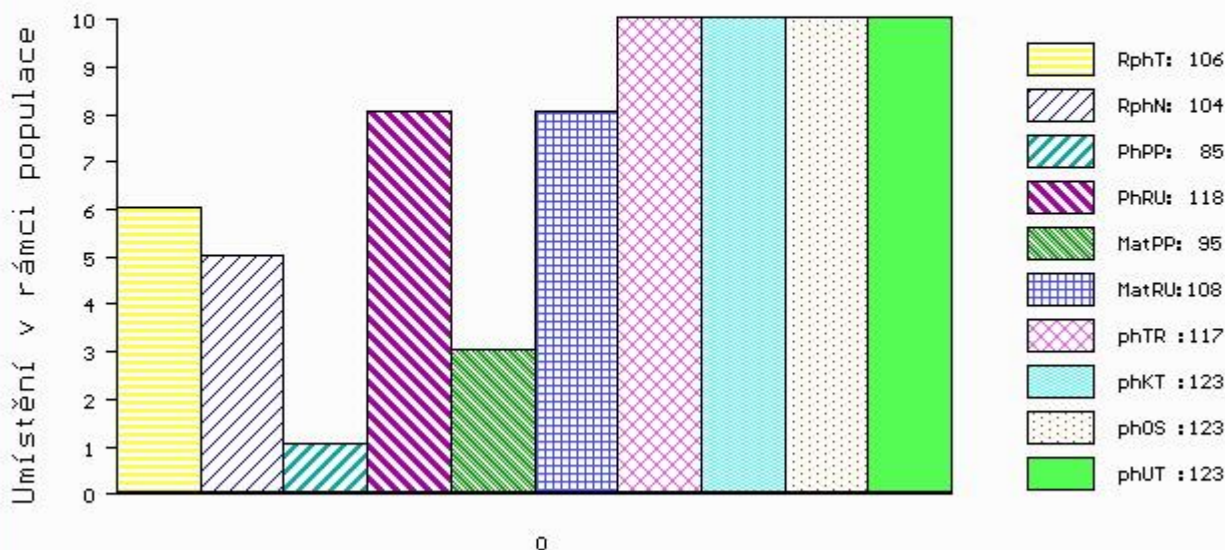

Číslo : 868858 031 CZ ARAGON Z CUNKOVA Číslo katalogu 52
 Dat.nar. : 22.06.2014 Plemeno : G100 Aberdeen Angus
 Chovatel : Farma Kozák, s.r.o.
 Majitel : Farma Kozák, s.r.o.

OOO 275 829 ETNICOL OF THE MOSS ZAB.X75.23
 OO 275 828 THE MOSS FLORIAN B284 182920600284
 MOO 0 FLORA OF THE MOSS ZAB.S65.18

OTEC ZAA 934 NETHERTON MR BRAZILIAN E377 542697500377
 OMO 275 830 NETHERTON FABULOUS CRUZ Y300 UKPA012100300
 MO 542697100114 UK NETHERTON MISSIE A114 542697100114
 MMO 0 NETHERTON MISSIE Y288 UKPA012100288

OOM 265 409 LCHMN ON TARGET 1016E 492433
 OM ZAA 334 LCHMN SHARPSHOOTER 1369 29AR0172
 MOM 404500 CA LEACHMAN DINA C1001 404500

MATKA 240524 931 CZ ET 398000240524931
 OMM 269 220 RED BADLANDS MR BEEF 805 631672
 MM 954 266 US SRN MATTIE 2006 954266
 MMM 514926 US BJR MATTIE 34F 514926

Vl.užit:nar: 40 kg ve 120d: 210 kg ve 210d: 328 kg v 365d: 588 kg / kříž: 133 cm
 Přírůstek v testu : 1700 g / 96 přírůstek od narození: 1487 g / 94 šourek 39 cm
 Věk při ZV 361 dní aktuálně k 27.05.15 hmotnost: 544 kg výška v kříži: 133 cm

PLEMENNÉ HODNOTY

LINEARNÍ HODNOCENÍ

	pp	ru	pp	ru	TR	KT	OS	UT	Hmot	kříž	TR	KT	OS	UT	CE		
BÝK	PE	108	97	ME	108	104	101	96	96	96							
MATKA	PE	119	100	ME	115	111	95	102	104	102	830	144	27	20	21	7	75
OTEC	PE	100	90	ME	97	95	105	97	96	97	0	0	0	0	0	0	0

HODNOCEN: TR 8 / /10 KT / / OS / / UT Výsledek:

ÚROVEŇ PLEMENNÝCH HODNOT

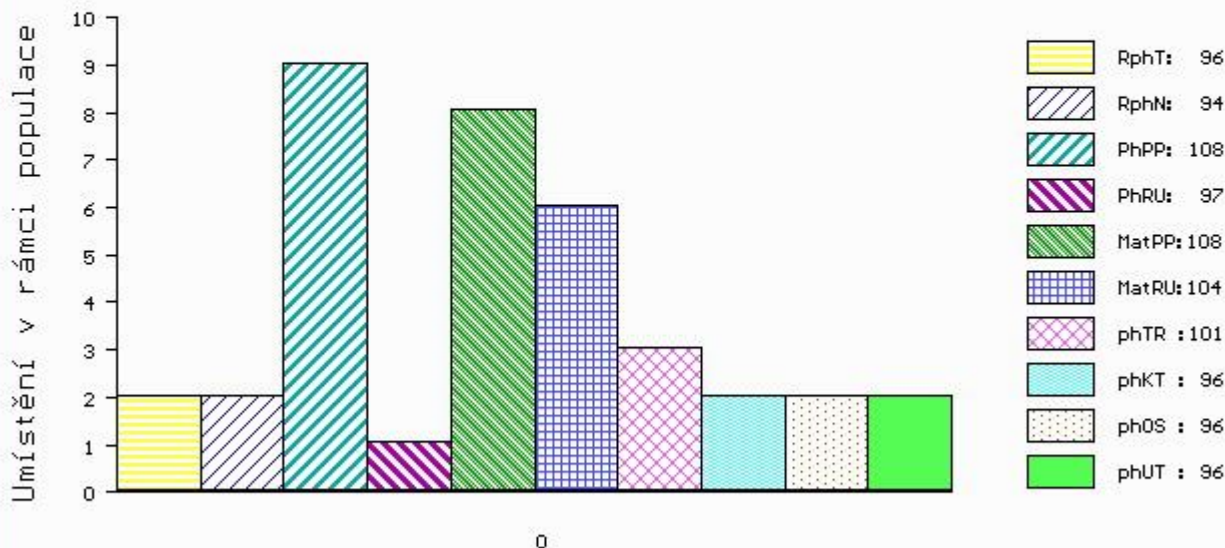

č.kat:52 uš.číslo 000868858 031 CZ

Číslo : 901098 031 CZ AJAX Z CUNKOVA

Číslo katalogu 53

Dat.nar. : 08.04.2014 Plemeno : U100 Hereford

Chovatel : Farma Kozák, s.r.o.

Majitel : Farma Kozák, s.r.o.

OOO 272 960 BOUNDLESS 1 KNOCKOUT P XD1N/K13/25
 OO 272 959 COSTHORPE 1 MANHATTEN P 1XKQ/M40/27
 MOO 0 COSTHORPE 1 LADY DI K45 P 1XKQ/K45/25

Otec HRF 409 DENDOR 1 UNICORN P 700495600050

OMO 272 961 COSTHORPE 1 DESTINY P 1XKQ/D69/19
 MO 0 DENDOR 1 HONEYSUCKLE P 1XFL/H6/23
 MMO 0 DENDOR 1 CLEO P 1XFL/C22/18

OOM 266 105 JSF 23 NIBBS 60G PC02680407
 OM HRF 386 JSF 60 MARSHALL 28M PC02816723
 MOM 2762067 CA JSF 128 LAURY 3C PC02762067

MATKA 149956 942 CZ URŠULA Z PODLESÍ 061000149956942

OMM HRF 303 ROSENKAER TOM TOM 25311-00191
 MM 119192 942 CZ PÁVLÍNKA Z PODLESÍ 061000119192942
 MMM 7808 942 CZ LINDA Z PODLESÍ 061000007808942

Vl.užit:nar: 52 kg ve 120d: 251 kg ve 210d: 321 kg v 365d: 511 kg / kříž: 133 cm
 Přírůstek v testu : 1850 g / 103 přírůstek od narození: 1372 g / 102 šourek 37 cm
 Věk při ZV 436 dní aktuálně k 27.05.15 hmotnost: 620 kg výška v kříži: 140 cm

PLEMENNÉ HODNOTY										LINEARNÍ HODNOCENÍ							
	pp	ru	pp	ru	TR	KT	OS	UT		Hmot	kříž	TR	KT	OS	UT	CE	
BÝK	PE	74	122	ME	109	93	109	109	110	110							
MATKA	PE	85	118	ME	106	95	105	109	112	111	688	142	26	21	21	8	76
Otec	PE	87	112	ME	103	92	97	102	105	103	0	0	0	0	0	0	0

HODNOCEN: TR 10 / / 9 KT / / OS / / UT Výsledek:

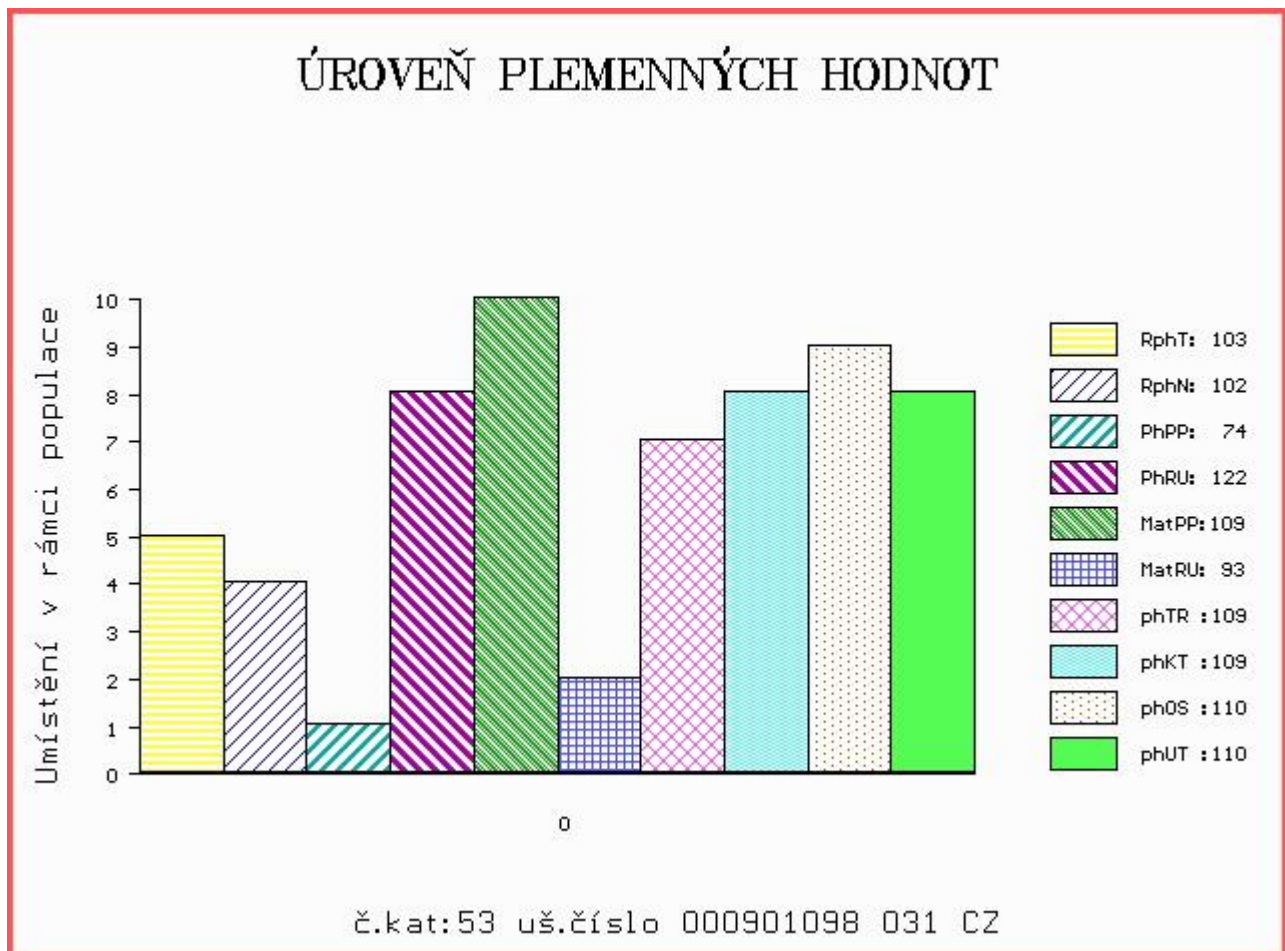

Číslo : 868845 031 CZ ADAM Z CUNKOVA

Číslo katalogu 54

Dat.nar. : 15.04.2014 Plemeno : U100 Hereford

Chovatel : Farma Kozák, s.r.o.

Majitel : Farma Kozák, s.r.o.

OOO	000	WTK 07 SAMSON 120D	C02583145
OO	268 924	ROOST 1 LITAUEN	49422-00366
MOO	4942200206 DK	ROOST 1 FRIDA	49422-00206

OTEC	HRF	340	NYDAM 1 SPOOKY	90415-00191
OMO	000	ROOST 1 EROLD RYDE E	49422-00164	
MO	6789400043 DK	DAMGÅRDS INVEST	67894-00043	
MMO	4942200163 DK	ROOST 1 ETNA RACE ET	49422-00163	

OOM	HRF 210	HAROLDSON'S MERCEDES ET 77D	P2587286
OM	HRF 321	LUXOR MZLU	106062003448
MOM	871 317 CZ	FANKA	106317000871

MATKA	168599	931 CZ	157000168599931
OMM	HRP 394	CHLOPÍK	217762104348
MM	82142 246 CZ		157000082142246
MMM	70896 246 CZ		157246070896

Vl.užit:nar: 38 kg ve 120d: 172 kg ve 210d: 275 kg v 365d: 435 kg / kříž: 127 cm
 Přírustek v testu : 1350 g / 83 přírustek od narození: 1113 g / 83 šourek 36 cm
 Věk při ZV 429 dní aktuálně k 27.05.15 hmotnost: 491 kg výška v kříži: 129 cm

PLEMENNÉ HODNOTY

LINEARNÍ HODNOCENÍ

	pp	ru	ME	pp	ru	TR	KT	OS	UT	Hmot	kříž	TR	KT	OS	UT	CE
BÝK	PE	99	105	ME	98	93	94	95	97	96						
MATKA	PE	101	105	ME	90	91	94	95	97	97	882 /	141	23	22	22	7 74
OTEC	PE	89	106	ME	113	94	106	107	105	106	0 /	0	0	0	0	0

HODNOCEN: TR 5 / / 4 KT / / OS / / UT Výsledek:

ÚROVEŇ PLEMENNÝCH HODNOT

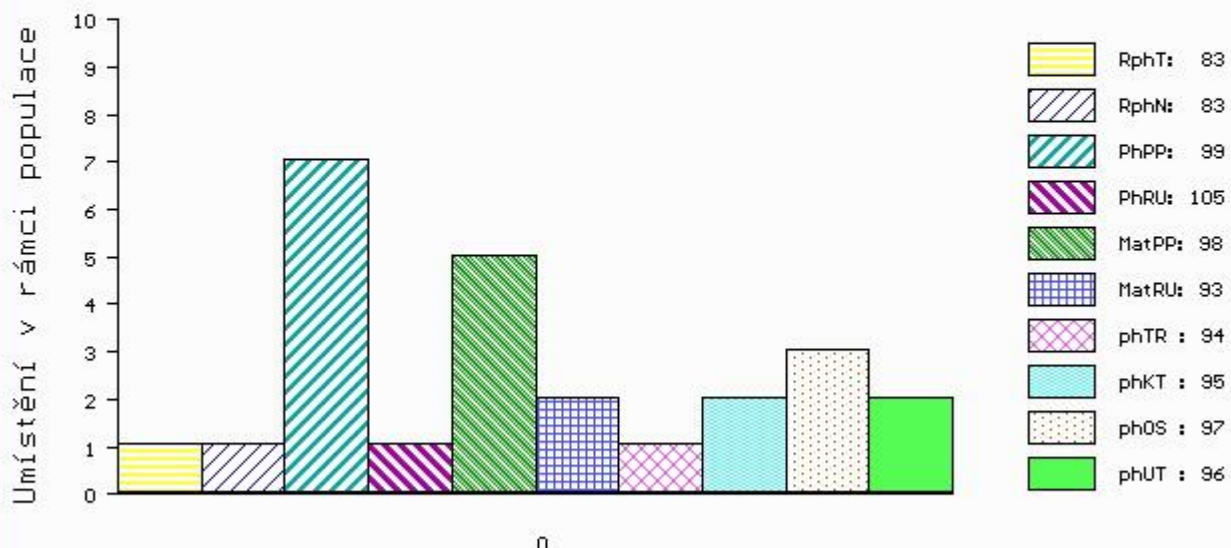

č.kat:54 uš.číslo 000868845 031 CZ

Číslo : **563502 042 CZ ARGAMON Z PODLESÍ** Číslo katalogu 55
 Dat.nar. : 02.05.2014 Plemeno : U100 Hereford
 Chovatel : ZD Podlesí Ročov
 Majitel : ZD Podlesí Ročov

OOO 269 421 HARVIE EXTRA 35E C02616147
 OO 269 010 HARVIE JAVA 52J C02731348
 MOO 2668538 CA HARVIE MISS FOXY LADY 45F C02668538

OTEC HRF 346 SMH AGASSI 328A 21104-00328
 OMO 000 KOANUI REBEL Q81 216Q0081P
 MO 6965300255 DK SOHOLM ROSA 69653-00255
 MMO 0 SOHOLM MOLLY 69653-00157

OOM 268 204 SLAYTON BEDFORD 264 P23645899
 OM HRF 325 HUTH ENHANCER 2D X23801448
 MOM 22958123 CA HPH JUSTIFIA BELLE 44T P22958123

MATKA 129920 942 CZ 061000129920942
 OMM HRF 317 LED SOBĚTICKÝ 045032029090
 MM 111620 942 CZ 061000111620942
 MMM 7818 942 CZ 061000007818942

Vl.užit:nar: 40 kg ve 120d: 213 kg ve 210d: 308 kg v 365d: 559 kg / kříž: 132 cm
 Přírůstek v testu : 1791 g / 101 přírůstek od narození: 1462 g / 109 šourek 37 cm
 Věk při ZV 412 dní aktuálně k 27.05.15 hmotnost: 610 kg výška v kříži: 135 cm

PLEMENNÉ HODNOTY										LINEARNÍ HODNOCENÍ						
	pp	ru	pp	ru	TR	KT	OS	UT		Hmot	kříž	TR	KT	OS	UT	CE
BÝK	PE	91	131	ME	96	93	110	110	111	111						
MATKA	PE	104	122	ME	96	107	103	108	108	108	766	140	24	19	18	6 67
OTEC	PE	83	125	ME	97	74	104	92	90	93	568	137	27	18	18	7 70

HODNOCEN: TR 9 / /10 KT / / OS / / UT Výsledek:

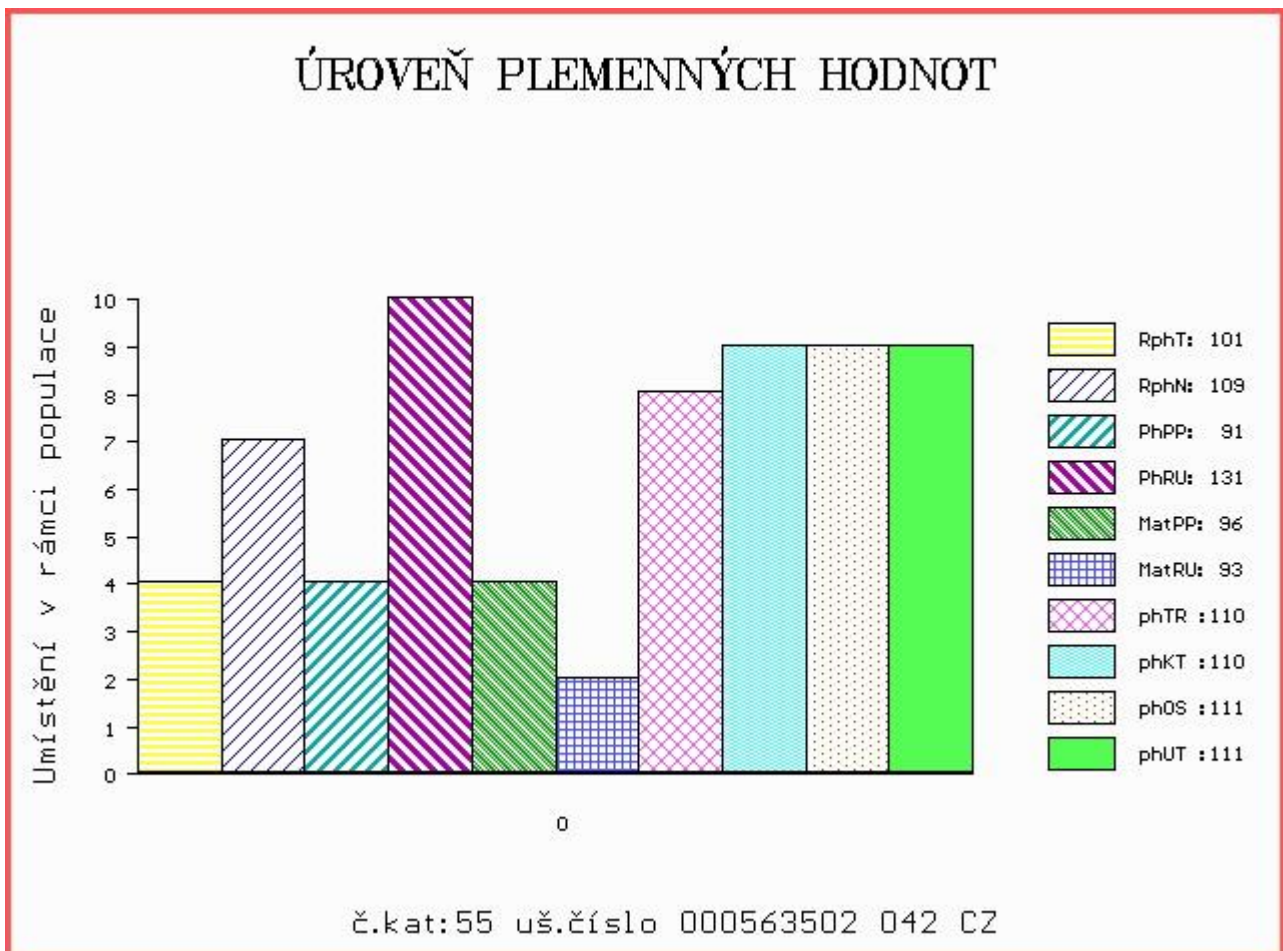

Číslo : **563503 042 CZ ASTOR Z PODLESÍ** Číslo katalogu 56
 Dat.nar. : 13.05.2014 Plemeno : U100 Hereford
 Chovatel : ZD Podlesí Ročov
 Majitel : ZD Podlesí Ročov

OOO 269 421 HARVIE EXTRA 35E C02616147
 OO 269 010 HARVIE JAVA 52J C02731348
 MOO 2668538 CA HARVIE MISS FOXY LADY 45F C02668538

OTEC HRF 346 SMH AGASSI 328A 21104-00328
 OMO 000 KOANUI REBEL Q81 216Q0081P
 MO 6965300255 DK SOHOLM ROSA 69653-00255
 MMO 0 SOHOLM MOLLY 69653-00157

OOM 266 653 WNH STOCKMASTER 9925 P41156405
 OM HRF 303 ROSENKAER TOM TOM 25311-00191
 MOM 8188400088 DK STENSHOJ LIOBA YURI 81884-00088

MATKA 129901 942 CZ 061000129901942
 OMM HRF 249 HOLLYWOOD ABS 032317007903
 MM 100599 407 CZ 061000100599407
 MMM 7908 317 CZ ABS HUTH ET 032317007908

Vl.užit:nar: 40 kg ve 120d: 192 kg ve 210d: 276 kg v 365d: 511 kg / kříž: 131 cm
 Přírustek v testu : 1741 g / 102 přírustek od narození: 1317 g / 108 šourek 36 cm
 Věk při ZV 401 dní aktuálně k 27.05.15 hmotnost: 539 kg výška v kříži: 134 cm

PLEMENNÉ HODNOTY										LINEARNÍ HODNOCENÍ							
	pp	ru	ME	pp	ru	TR	KT	OS	UT	Hmot	kříž	TR	KT	OS	UT	CE	
BÝK	PE	85	123	ME	97	93	101	93	93	95							
MATKA	PE	89	119	ME	99	105	112	107	105	108	792	146	26	20	18	7	71
OTEC	PE	83	125	ME	97	74	104	92	90	93	568	137	27	18	18	7	70

HODNOCEN: TR 9 / / 9 KT / / OS / / UT Výsledek:

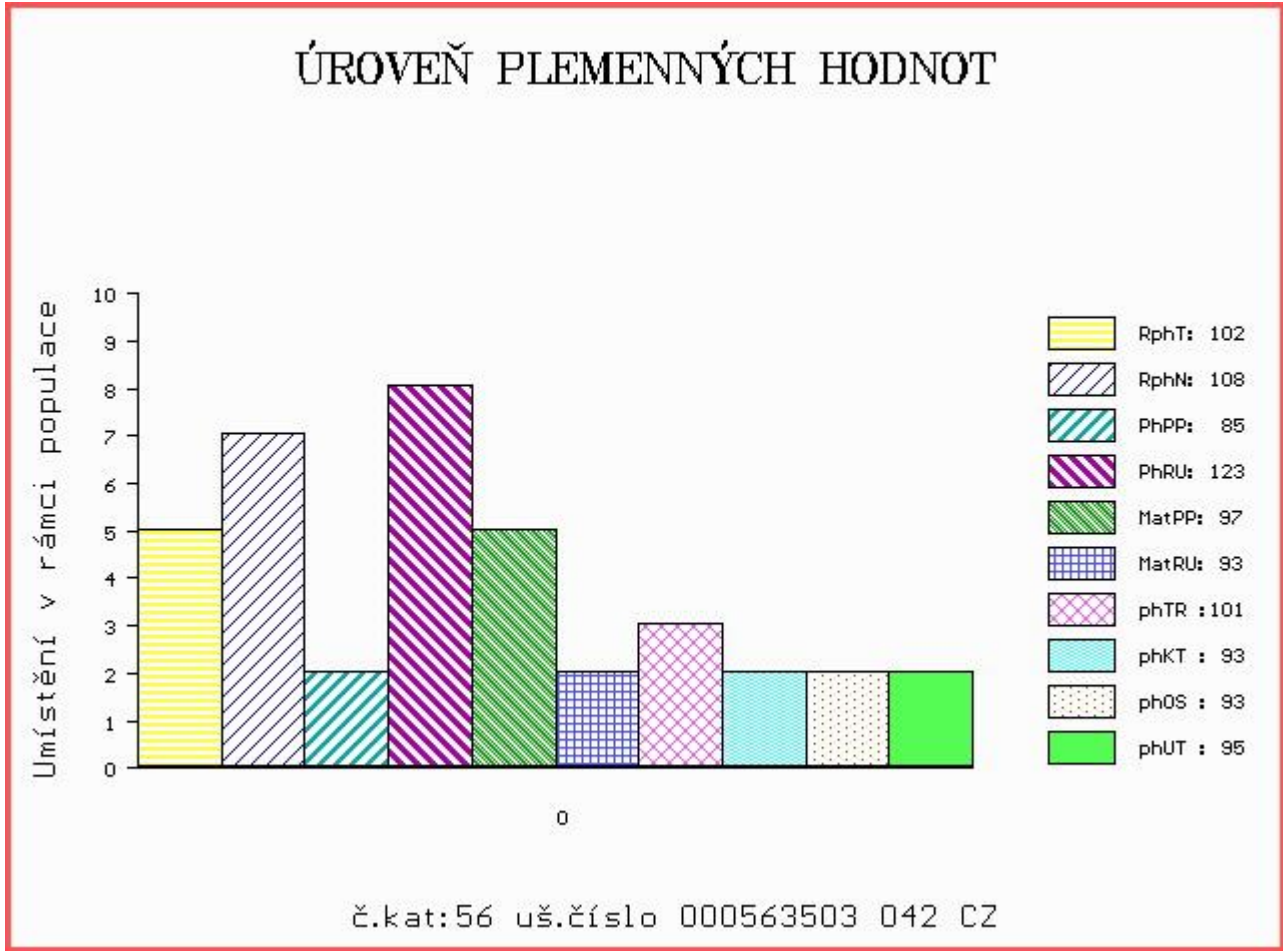

Číslo : **882384 031 CZ ARNOŠT Z PŘÍLEPOVA V** Číslo katalogu 57
 Dat.nar. : 15.05.2014 Plemeno : U100 Hereford
 Chovatel : Bartůněk Karel, Přílepov
 Majitel : Bartůněk Karel, Přílepov

OOO 000 NATIONAL 28040168
 OO 272 803 SUPERMAN P 27830021
 MOO 28010060 AU DAWN T60 28010060

Otec HRF 410 SURUS V 14.041 63669
 OMO HRF 391 WRABENO 14.025 38570
 MO 1403465847 DE RUSWRAB 14.034 65847
 MMO 1401417829 DE RUSTANA 14.014 17829

OOM HRF 211 JMS VICTOR 2105 858 X23272893
 OM HRF 282 JAMBOR Z PODLESÍ 061487100916
 MOM 51602 447 CZ 061447051602

Matka 286398 931 CZ 369000286398931
 OMM HRF 269 IDEÁL Z PODLESÍ 061487100831
 MM 72143 931 CZ 369000072143931
 MMM 109271 207 CZ 369000109271207

Vl.užit:nar: 44 kg ve 120d: 196 kg ve 210d: 293 kg v 365d: 516 kg / kříž: 133 cm
 Přírůstek v testu : 1616 g / 95 přírůstek od narození: 1297 g / 97 šourek 35 cm
 Věk při ZV 399 dní aktuálně k 27.05.15 hmotnost: 533 kg výška v kříži: 133 cm

PLEMENNÉ HODNOTY										LINEARNÍ HODNOCENÍ						
	pp	ru	pp	ru	TR	KT	OS	UT		Hmot	kříž	TR	KT	OS	UT	CE
BÝK	PE	103	110	ME	94	95	107	113	117	115						
MATKA	PE	98	108	ME	94	98	100	104	105	104	826	141	23	22	21	7 73
Otec	PE	102	112	ME	97	89	105	105	108	107	610	135	26	20	21	7 74

HODNOCEN: TR 8 / / 9 KT / / OS / / UT Výsledek:

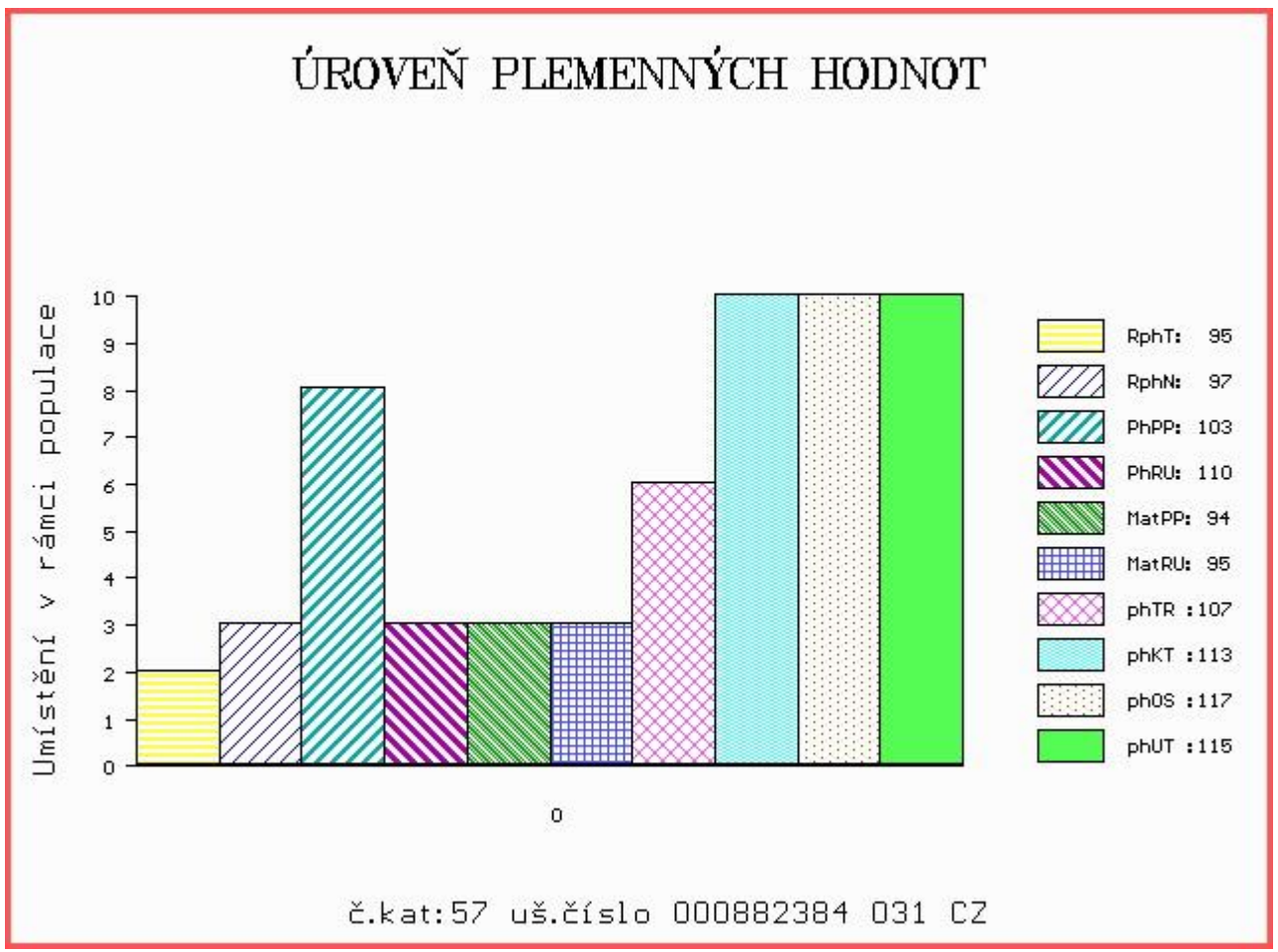

LIVE
STOCK
VÝSTAVA
ZVÍŘAT

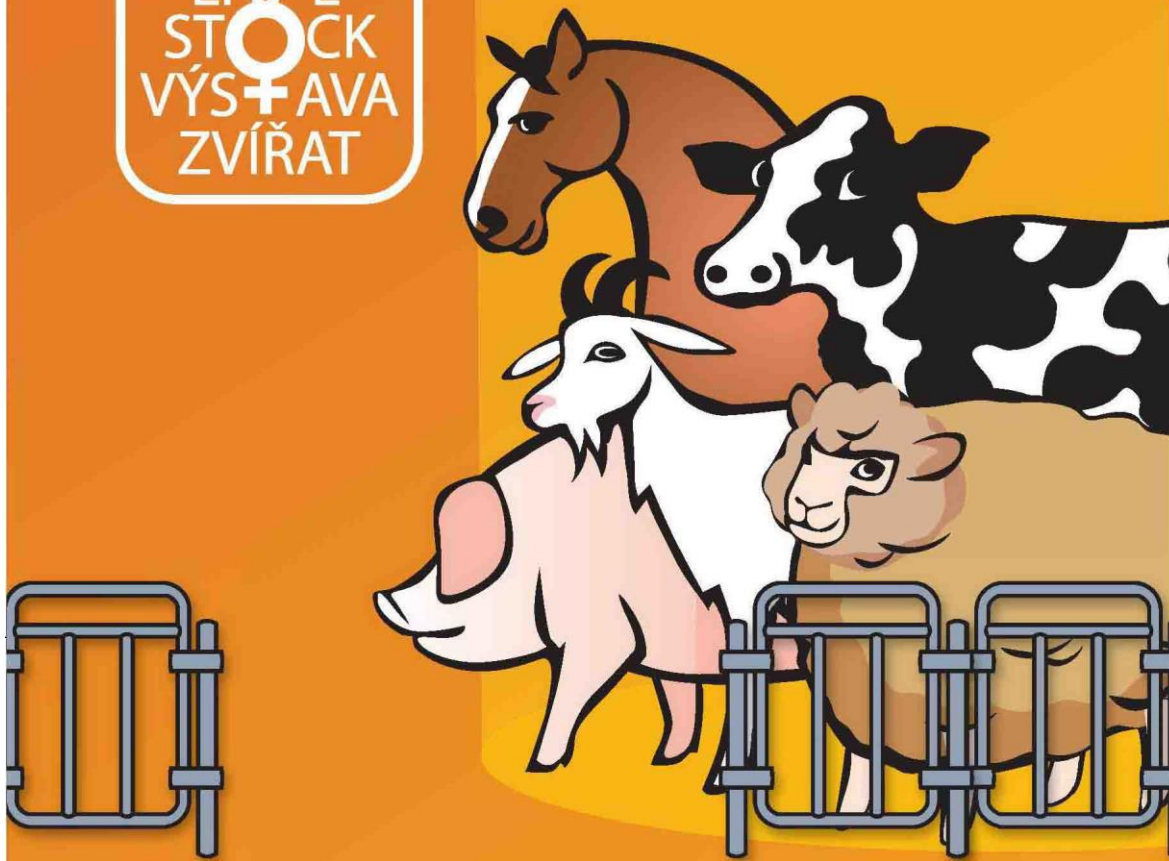

**NÁRODNÍ VÝSTAVA HOSPODÁŘSKÝCH
ZVÍŘAT A ZEMĚDĚLSKÉ TECHNIKY**
25.–28.6.2015 BRNO – VÝSTAVIŠTĚ

Souběžně konané akce:



PROPET

www.vystavazvirat.cz



Central
European
Exhibition
Centre

BVV

Veletřhy
Brno