

KATALOG ZÁKLADNÍHO VÝBĚRU

dne 1.7.2015

Diviš Miroslav, Láz

začátek cca 14,00 hod.

Č. k.	Číslo býčka	OTEC st.reg.	DATUM NAROZENÍ	PLEM	HM. kg	KŘ. cm	Přír.od nar. g	RPH	CHOVATEL
1	848393 031	CZ ZLM 086	26.04.14	Y100	552	135	1296 g	104	Diviš Miroslav, Láz
2	848397 031	CZ ZLM 200	20.06.14	Y100	550	131	1506 g	113	Diviš Miroslav, Láz
3	848398 031	CZ ZLM 086	24.06.14	Y100	430	125	1167 g	105	Diviš Miroslav, Láz
4	912336 031	CZ ZSI 936	25.04.14	S100	622	139	1475 g	102	Diviš Miroslav, Láz

Plemenné hodnoty uvedené v katalogu jsou spočítány k 31.3.2015



<p>Sekretariát: ČSCHMS Praha Těšnov 17 11705 Praha 1 Mobil : +420 724 007 860 Telefon : +420 221 812 865 E-mail : info@cschms.cz</p>	<p>Ředitel PK <i>Kopecký Jan</i> Osík 201 569 67 Osík u Litomyšle Mobil : +420 724 007 862 Telefon : +420 461 612 809 E-mail : kopeckv@cschms.cz</p>	<p>Adresa PK <i>Stará Anna</i> Osvoboditelů 35/9 410 02 Lovosice Mobil : +420 724 073 641 E-mail : stara@cschms.cz</p>
---	--	--

Den	Datum	Začátek *	OPB , chovatel	Ks	Plemena	Dražba
-----	-------	-----------	----------------	----	---------	--------

Pondělí	15.6.2015	9,00	<i>OPB Kundratice</i>	10	AA,CH,LI,MS	<i>hodinu po skončení ZV</i>
		11,00	<i>Zatloukal Jan, Velké Dvorce</i>	7	CH,MS	x
		13,30	<i>Chlupáčková Hana, Ing., Ležnice</i>	3	MS	x
		14,00	<i>Bartoň František, Ležnice</i>	2	MS	x
		16,00	<i>Černý Josef Ing., Raková</i>	1	CH	x
		17,00	<i>Nováková Hana, Sirá</i>	2	CH	x
Úterý	16.6.2015	9,00	<i>OPB Osík</i>	42	AA,BA,HE,CH,LI,MS	<i>hodinu po skončení ZV</i>
		16,00	<i>Mimra Pavel, Mgr., Slatina</i>	2	MS	x
		17,00	<i>Novotný Martin, Doly</i>	1	LI	x
Středa	17.6.2015	9,00	<i>OPB Benešov</i>	44	AA,BA,CH,LI,MS,PI	<i>hodinu po skončení ZV</i>
		16,00	<i>Kaletová Dana, Karpentná</i>	1	MS	x
		17,00	<i>VFU Brno ŠZP Nový Jičín</i>	5	LI	x
		18,00	<i>Ševčík Jiří, Jerlochovice</i>	3	MS	x
		18,30	<i>Družstvo Velký Újezd</i>	1	CH	x
Čtvrtek	18.6.2015	9,00	<i>OPB Cunkov</i>	56	AA,BA,HE,CH,LI,MS,PP	<i>hodinu po skončení ZV</i>
		13,00	<i>Farma Kozák, s.r.o.</i>	1	BA	x
		16,00	<i>Bursík Lubor., Křenovičky</i>	2	CH	x
		17,00	<i>Bouda Petr ing., Voděrádky</i>	1	CH	x
		18,00	<i>Převrátíl Jiří, Ing., Vacíkov</i>	1	CH	x
Pátek	19.6.2015	9,00	<i>ZD Brloh</i>	23	AA	x
		12,00	<i>Vondrušková Věra, Protivec</i>	1	SA	x
		13,00	<i>Lepša Vladimír, Pěčín</i>	10	AA,MS	x
		15,00	<i>Farka Martin, Todně</i>	3	LI	x
		17,00	<i>Opekar Jan, Chodeč</i>	3	AA	x
Sobota	20.6.2015	9,00	<i>Hatlák Vlastimil, Meziboří</i>	1	CH	x
		10,00	<i>Statek Mitrov, a.s.</i>	4	AA	x
		12,00	<i>Jaroš Zdeněk, Rosička</i>	1	PI	x
		13,00	<i>Hrtús Miroslav, Mirovka</i>	2	BA	x
		13,30	<i>ZD Pozovice</i>	3	CH	x
		16,30	<i>Dvořák Josef, ing., Telecí</i>	2	AA	x
Neděle	21.6.2015	9,00	<i>Zemědělská a.s. Výšina</i>	1	LI	x
		10,30	<i>Lainka Bernard, SZ, farma Zdoňov</i>	1	MS	x
		13,30	<i>Farma Kaliště s.r.o. Č.Libchavy</i>	8	LI	x
		16,00	<i>Fišar Filip, Lhotka</i>	1	LI	x
Pondělí	22.6.2015	9,00	<i>Liponova a.s., Lipoltice</i>	2	CH	x
		12,00	<i>Montážně obchodní firma s.r.o., B.Mlýn</i>	13	LI,UU,PP	x
		15,00	<i>Rozsévač Oldřich, Chýšť</i>	1	BM	x
Úterý	23.6.2015	13,00	<i>Dolňácko a.s.Hluk</i>	2	BA	x
24.6. - 28.6.2015		Národní výstava hospodářských zvířat Brno 205				
Úterý	30.6.2015	9,00	<i>Marek Petr, Častonín</i>	2	GS	x
		10,00	<i>Habr František ml., SZ, Bážovice</i>	3	MS	x
		11,00	<i>Týma Oldřich, Ing., Dolní Němčice</i>	1	AA	x
		12,00	<i>Klusáček Stanislav, Suchdol nad Lužnicí</i>	1	LI	x
		13,00	<i>Tájek Jaroslav, Zvíkov</i>	3	CH	x
		14,00	<i>Farma Besednice s.r.o.</i>	4	LI	x
		16,00	<i>IMOPA, a.s.Olbramovice</i>	2	BA,PP	x

<i>Den</i>	<i>Datum</i>	<i>Začátek *</i>	<i>OPB , chovatel</i>	<i>Ks</i>	<i>Plemena</i>	<i>Dražba</i>
Středa	1.7.2015	9,00	<i>PRIMA AGRI PT a.s.</i>	1	CH	x
		9,30	<i>Hodina František, Ing., Záblatí</i>	3	MS, LI	x
		10,30	<i>Černěveský Háj s.r.o.</i>	3	LI	x
		12,00	<i>Maletická farma s.r.o.</i>	5	CH, LI	x
		14,00	<i>Diviš Miroslav, Láz</i>	4	MS, LI	x
Úterý	7.7.2015	9,00	<i>ZD Agroholding Bernartice</i>	3	PI	x
Středa	8.7.2015	9,00	<i>Měcholupská zemědělská a.s.</i>	5	CH, MS	x
		10,00	<i>Nejdl Martin, Kvaslice</i>	4	AA	x
		11,30	<i>Kubík Dušan, Třebčice</i>	1	HE	x
		14,00	<i>Karpenková Natalija, Dubský Mlýn</i>	5	BA	x
		16,00	<i>Dvorská Pavlína, Teplá</i>	1	CH	x
		17,00	<i>Vaňousek Vladimír, farma Javorná</i>	1	SA	x
		18,00	<i>Sůra Richard, Rájov</i>	2	SA	x
Čtvrtek	9.7.2015	9,00	<i>Nečtinská zemědělská a.s.</i>	3	LI	x
		11,00	<i>Zemědělská společnost Blšany</i>	2	MS	x
		13,00	<i>Družstvo vlastníků Libeň - Vtelno</i>	1	CH	x
		14,00	<i>Šťastný Antonín, SZ, Vědllice</i>	14	BA	x
		17,00	<i>Šimáček Luděk, Radčice</i>	3	GS	x
		18,00	<i>Hodbod' Gustav, Libštát</i>	1	GS	x



Vysvětlivky ke zkratkám ve jménech v katalogu :

ET	- býček narozen po embryotrasferu
RED	- zbarvení red angus
P,V	- bezrohý / volný roh - heterozygot (MS,CH,LI,BA)
PP	- bezrohý – homozygot stanovený testem DNA (MS,CH,LI,BA)
R	- rohatý (MS)
+/+	- homozygot s alelami způsobujícími běžné osvalení (GS)
+ /MH	- heterozygot s jednou alelou podmiňující dvojí osvalení (GS)
MH/MH	- homozygot - obě alely podmiňující dvojí osvalení (GS – oddíl „B“ PK)

U matek plemene BA

Třída	Výška kříž (cm)	Hmotnost (kg)	RPH přímý efekt	RPH mat. efekt	RPH osvalení
SE	147 a více	800 a více	105 a vic	103 a vic	103 a vic
EC	147 a více	800 a více	105 a vic	pod 103	103 a vic
EM	147 a více	800 a více	pod 105	103 a vic	pod 103
CM	pod 147	pod 800	105 a vic	103 a vic	103 a vic
C1	pod 147	pod 800	105 a vic	pod 103	103 a vic
M1	pod 147	pod 800	pod 105	103 a vic	pod 103

Popisky grafu úrovně plemenných hodnot

Jednotlivé plemenné hodnoty jsou rozděleny do pásem na základě výpočtu kvantilu normálního rozložení, které udávají, jak si konkrétní jedinec stojí v porovnání s průměrem populace plemenných býčků odchovaných v období 2010 - 2015.

pásma	Pozice býka v rámci populace	zkratka	Popis údaje v grafu
10	býk patří hodnotou RPH do 10 % nejlepších býků v daném ukazateli	<i>RphT</i>	RPH pro přírůstek v testu
9	býk patří hodnotou RPH do 20 % nejlepších býků v daném ukazateli	<i>RphN</i>	RPH pro životní přírůstek
8	býk patří hodnotou RPH do 30 % nejlepších býků v daném ukazateli	<i>RpPP</i>	RPH pro přímý efekt porody
7	býk patří hodnotou RPH do 40 % nejlepších býků v daném ukazateli	<i>RpRU</i>	RPH pro přímý efekt růst
6	býk patří hodnotou RPH do 50 % nejlepších býků v daném ukazateli	<i>MatPP</i>	RPH pro maternální efekt porody
5	býk patří hodnotou RPH do průměru býků v daném ukazateli	<i>MatRU</i>	RPH pro maternální efekt růst
4	býk patří hodnotou RPH do 60 % nejlepších býků v daném ukazateli	<i>phTR</i>	RPH pro lineární hodnocení těl. rámce
3	býk patří hodnotou RPH do 70 % nejlepších býků v daném ukazateli	<i>phKT</i>	RPH pro lineární hodnocení kap. těla
2	býk patří hodnotou RPH do 80 % nejlepších býků v daném ukazateli	<i>phOS</i>	RPH pro lineární hodnocení osvalení
1	býk patří hodnotou RPH do 90 % nejlepších býků v daném ukazateli	<i>phUT</i>	RPH pro lineární hodnocení užit. typ

Hlavní selekční kritéria pro výběr do plemnitby na OPB a odchovu u chovatele

Hlavním selekčním kritériem bude pouze lineární hodnocení při základním výběru.

Důvody vyřazení před základním výběrem

- hodnocení tělesného rámce (1,2,3 body dle parametrů daného plemene)
- hodnocení bodů za hmotnost v 365 dnech (1,2,3 body dle parametrů daného plemene)
- nepředvedení býka k základnímu výběru na ohlávce nebo na vodící tyči
- na základě rozhodnutí majitele býka o jeho vyřazení
- zdravotní důvody (displazie varlat, apod.)

Důvody vyřazení při základním výběrem

- hodnocení délky těla (1,2,3 body dle parametrů daného plemene)
- hodnocení ukazatelů kapacity těla (1,2,3 body dle parametrů daného plemene)
- hodnocení ukazatelů osvalení (1,2,3 body dle parametrů daného plemene)
- hodnocení užitkové typu (1,2,3 body dle parametrů daného plemene)
- závažné vady exteriéru při základním výběru
- neodpovídající funkčnost končetin při základním výběru
- zdravotní důvody (displazie varlat, apod.)

Reklamační řád pro základní výběry býků

Majitel odchovávaného býčka má právo podat reklamaci proti rozhodnutí výběrové komise (ČSCHMS). Tato reklamační může mít písemnou nebo ústní formu. Po skončení základního výběru býků vyzve předseda výběrové komise k podání případných protestů (reklamací). Reklamační se podává nejpozději do 60-ti minut od výzvy předsedy výběrové komise. Reklamační se podává předsedovi výběrové komise. Jménem majitele býka může jednat také zástupce OPB. Po vznesení reklamační následuje nové předvedení býka. Reklamační je podmíněna složením nevratné kauce 1000 Kč, přičemž polovina z této částky je určena pro provozovatele OPB a polovina pro ČSCHMS. Tato kauce musí být složena okamžitě v hotovosti v době podání reklamační předsedovi výběrové komise.

V případě shodného verdiktu výběrové komise a majitele býka je platný tento shodný verdikt.

V případě neshody mezi verdiktem výběrové komise a majitelem býka bude proveden nový základní výběr. Provedení nového základního výběru je podmíněno složením kauce 5000 Kč za každého reklamovaného býka. Kauce se skládá na účet ČSCHMS nejpozději do 10-ti kalendářních dnů ode dne provedení základního výběru. V případě, že nebudou peníze připsány na účet v daném termínu, platí původní verdikt výběrové komise a reklamační se dále neřeší. Nový základní výběr se uskuteční do 30-ti dnů od sporného výběru na místě, kde byla podána reklamační, pokud se obě strany nedohodnou jinak. Většinové složení komise nesmí být totožné se složením komise, která vynesla sporný verdikt. O složení komise rozhoduje ČSCHMS po dohodě s příslušným chovatelským klubem a Radou PK daného plemene. O závěru nového základního výběru je sepsán nový výběrový protokol. Proti tomuto rozhodnutí se již nelze dále odvolat. V případě, že je potvrzeno původní rozhodnutí výběrové komise, propadá kauce ve prospěch ČSCHMS, v opačném případě se vrací majiteli býka do 10-ti kalendářních dní od provedení nového základního výběru. Náklady spojené s novým základním výběrem nese strana, která při svém rozhodnutí či jednání nebyla v právu.

V každém případě se o reklamaci vede písemný zápis. Rozhodnutí výběrové komise se váže ke konkrétnímu zvířeti v konkrétním čase a není možno se na něj odvolávat v případných následných sporech. Schváleno výborem ČSCHMS dne 21.3.2006 v Hradištku pod Medníkem, změny schváleny VČS dne 6.9.2007.



Sekretariát: ČSCHMS Praha Těšnov 17 11705 Praha 1 Mobil : +420 724 007 860 Telefon : +420 221 812 865 E-mail : info@cschms.cz	Ředitel PK <i>Kopecký Jan</i> Osík 201 569 67 Osík u Litomyšle Mobil : +420 724 007 862 Telefon : +420 461 612 809 E-mail : kopecvy@cschms.cz	Adresa PK <i>Stará Anna</i> Osvoboditelů 35/9 410 02 Lovosice Mobil : +420 724 073 641 E-mail : stara@cschms.cz
---	--	---

Číslo : 848393 031 CZ ALTER Z DRÁŠINA Číslo katalogu 1
 Dat.nar. : 26.04.2014 Plemeno : Y100 Limousine
 Chovatel : Diviš Miroslav, Láz
 Majitel : Diviš Miroslav, Láz

OOO 270 290 TITANES P 06.651 33993
 OO ZLI 650 TIGRIS PP 14.026 24243
 MOO 1401547615 DE FELCA P 14.015 47615

OTEC ZLM 086 USTIN Z TODNĚ P 397000757324031
 OMO ZLI 394 LUIS VFU 007081014356
 MO 260191 931 CZ PANAMA Z TODNĚ 397000260191931
 MMO 379 517 CZ AMANDA Z KALIŠTĚ 031517000379

OOM ZLI 538 BONUS P 1526579518
 OM ZLI 811 SUPER BONUS Z CUNKOVA P 420000552899031
 MOM 32642 931 CZ LADY Z OSTRÉHO 253000032642931

MATKA 437099 931 CZ UTOPIE Z OSTRÉHO ET 420000437099931
 OMM 271 353 ARTHUR 8728720716
 MM 8700671 271 FR DISCRETE 8700671271
 MMM 8700670529 FR TABLETTE 8700670529

Vl.užit:nar: 40 kg ve 120d: 177 kg ve 210d: 279 kg v 365d: 507 kg / kříž: 135 cm
 Přírustek od narození: 1296 g / 104 šourek 35 cm
 Věk při ZV 431 dní aktuálně k 26.05.15 hmotnost: 552 kg výška v kříži: 135 cm

PLEMENNÉ HODNOTY										LINEARNÍ HODNOCENÍ						
	pp	ru	pp	ru	TR	KT	OS	UT		Hmot	kříž	TR	KT	OS	UT	CE
BÝK	PE	93	104	ME	103	94	109	110	110	111						
MATKA	PE	89	109	ME	106	91	107	104	104	106	610	143	22	20	19	7 68
OTEC	PE	96	101	ME	101	98	105	113	115	113	640	142	27	23	22	7 79

HODNOCEN: TR 7 / / 8 KT / / OS / / UT Výsledek:

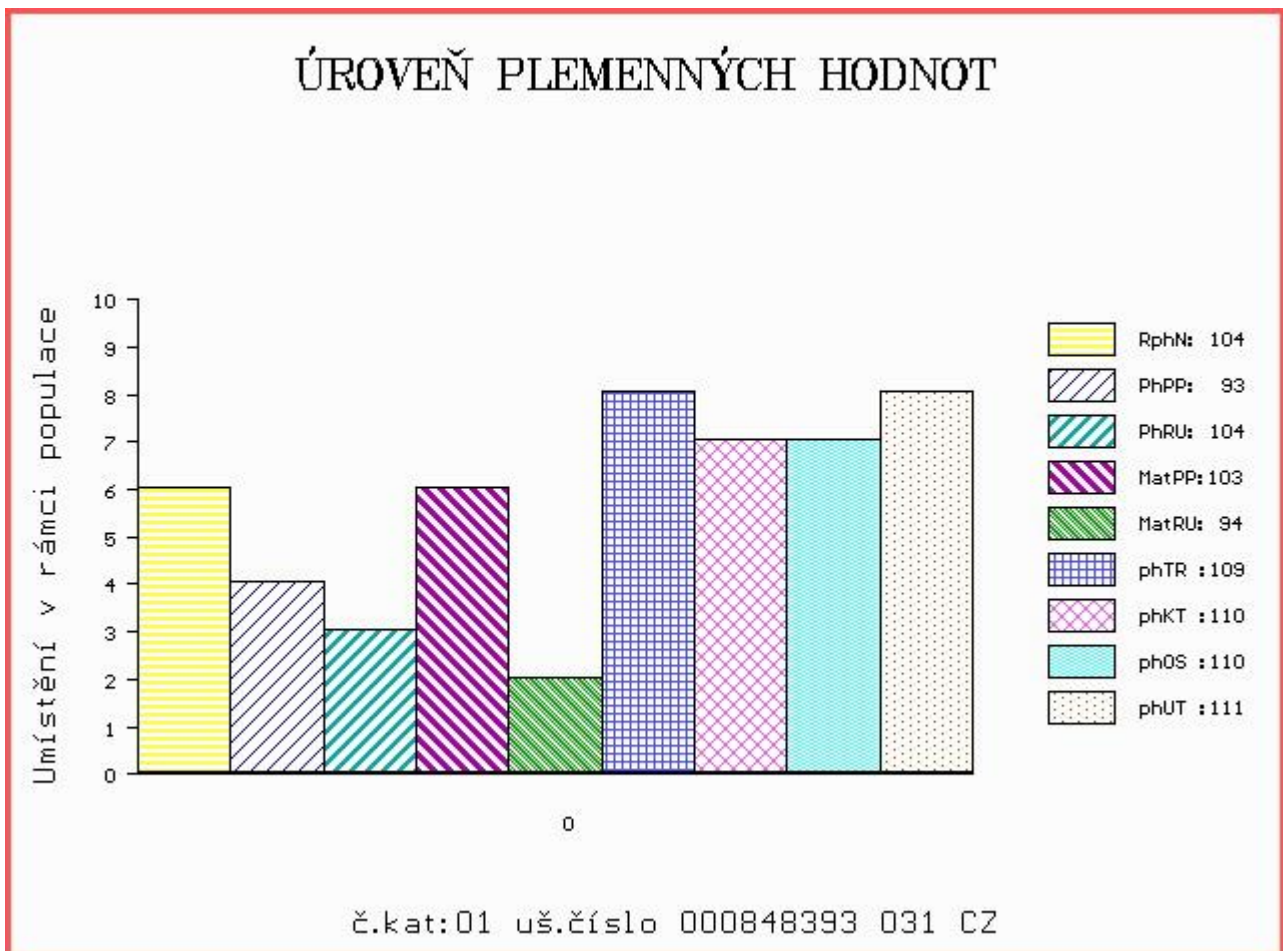

Číslo : **848397 031 CZ ARONES Z DRÁŠINA V** Číslo katalogu 2
 Dat.nar. : 20.06.2014 Plemeno : Y100 Limousine
 Chovatel : Diviš Miroslav, Láz
 Majitel : Diviš Miroslav, Láz

OOO 271 361 ADROIT 1932017859
 OO ZLI 888 EUPLUS 2309430066
 MOO 2395525421 FR VANINA 2305525421

Otec ZLM 200 VITOUŠ Z KALIŠTĚ V 031000670484053

OMO ZLI 264 HUBERT VFU 007517003826
 MO 43314 953 CZ KLEOPATRA Z KALIŠTĚ P 031000043314953
 MMO 8148 517 CZ KORA Z KALIŠTĚ P 031517008148

OOM 000 TIGRA P 05.345 10964
 OM 279 946 TEBARTS P 05.353 09749
 MOM 580463363 DE NADJA P 05.804 63363

MATKA 986752599 DE BAVERESE P 09.867 52599

OMM 279 947 NOBIS 09.327 89670
 MM 932789675 DE BARONESS 09.327 89675
 MMM 931082555 DE BEAL 09.310 82555

Vl.užit:nar: 38 kg ve 120d: 277 kg ve 210d: 347 kg v 365d: 591 kg / kříž: 131 cm
 Přírustek od narození: 1506 g / 113 šourek 34 cm
 Věk při ZV 376 dní aktuálně k 26.05.15 hmotnost: 550 kg výška v kříži: 131 cm

PLEMENNÉ HODNOTY

LINEARNÍ HODNOCENÍ

	pp	ru	ME	pp	ru	TR	KT	OS	UT	Hmot	kříž	TR	KT	OS	UT	CE
BÝK	PE	99	128	ME	95	104	114	115	113	114						
MATKA	PE	98	110	ME	98	114	107	104	103	103	680	143	26	21	20	7 74
Otec	PE	98	129	ME	95	87	117	117	114	117	600	137	26	20	19	7 72

HODNOCEN: TR 6 / /10 KT / / OS / / UT Výsledek:

ÚROVEŇ PLEMENNÝCH HODNOT

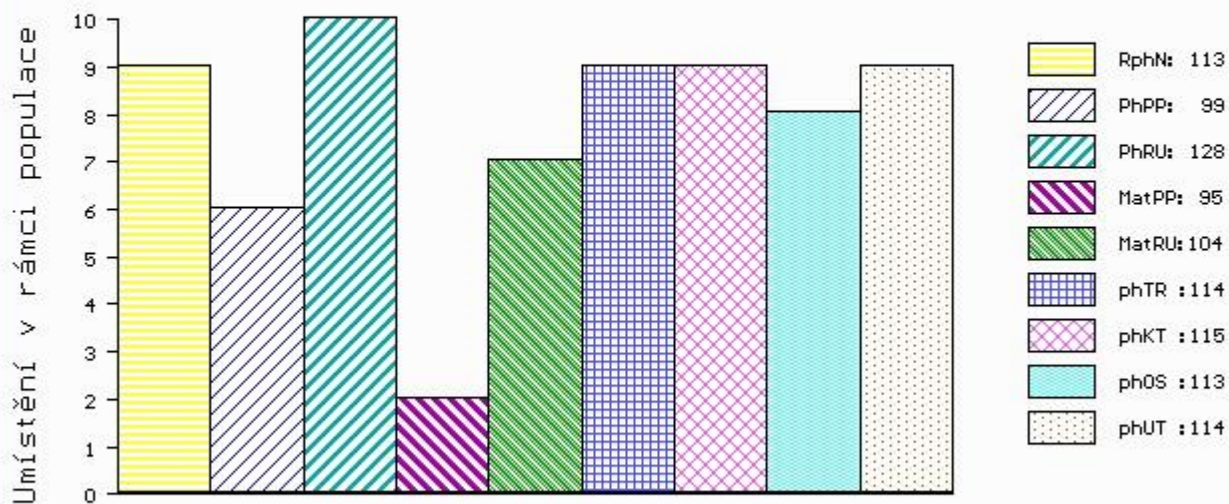

Číslo : 848398 031 CZ APION Z DRÁŠINA V Číslo katalogu 3
 Dat.nar. : 24.06.2014 Plemeno : Y100 Limousine
 Chovatel : Diviš Miroslav, Láz
 Majitel : Diviš Miroslav, Láz

OOO 270 290 TITANES P 06.651 33993
 OO ZLI 650 TIGRIS PP 14.026 24243
 MOO 1401547615 DE FELCA P 14.015 47615

OTEC ZLM 086 USTIN Z TODNĚ P 397000757324031
 OMO ZLI 394 LUIS VFU 007081014356
 MO 260191 931 CZ PANAMA Z TODNĚ 397000260191931
 MMO 379 517 CZ AMANDA Z KALIŠTĚ 031517000379

OOM 266 871 TEMBO P 16.015 88827
 OM 279 948 TRAPPER P 09.423 57969
 MOM 931082558 DE LOSANCE 09.310 82558

MATKA 987057156 DE COLA P 09.870 57156
 OMM 279 949 NIRVANA 8797005233
 MM 942357947 DE CISTERNE V 09.423 57947
 MMM 937527781 DE CLEOPATRA P 09.375 27781

Vl.užit:nar: 38 kg ve 120d: 176 kg ve 210d: 281 kg v 365d: 465 kg / kříž: 125 cm
 Přírustek od narození: 1167 g / 105 šourek 35 cm
 Věk při ZV 372 dní aktuálně k 26.05.15 hmotnost: 430 kg výška v kříži: 125 cm

PLEMENNÉ HODNOTY										LINEARNÍ HODNOCENÍ							
	pp	ru	pp	ru	TR	KT	OS	UT		Hmot	kříž	TR	KT	OS	UT	CE	
BÝK	PE	99	100	ME	100	100	99	101	101	101							
MATKA	PE	98	105	ME	102	98	99	97	96	96	588	139	21	19	17	6	63
OTEC	PE	96	101	ME	101	98	105	113	115	113	640	142	27	23	22	7	79

HODNOCEN: TR 4 / / 5 KT / / OS / / UT Výsledek:

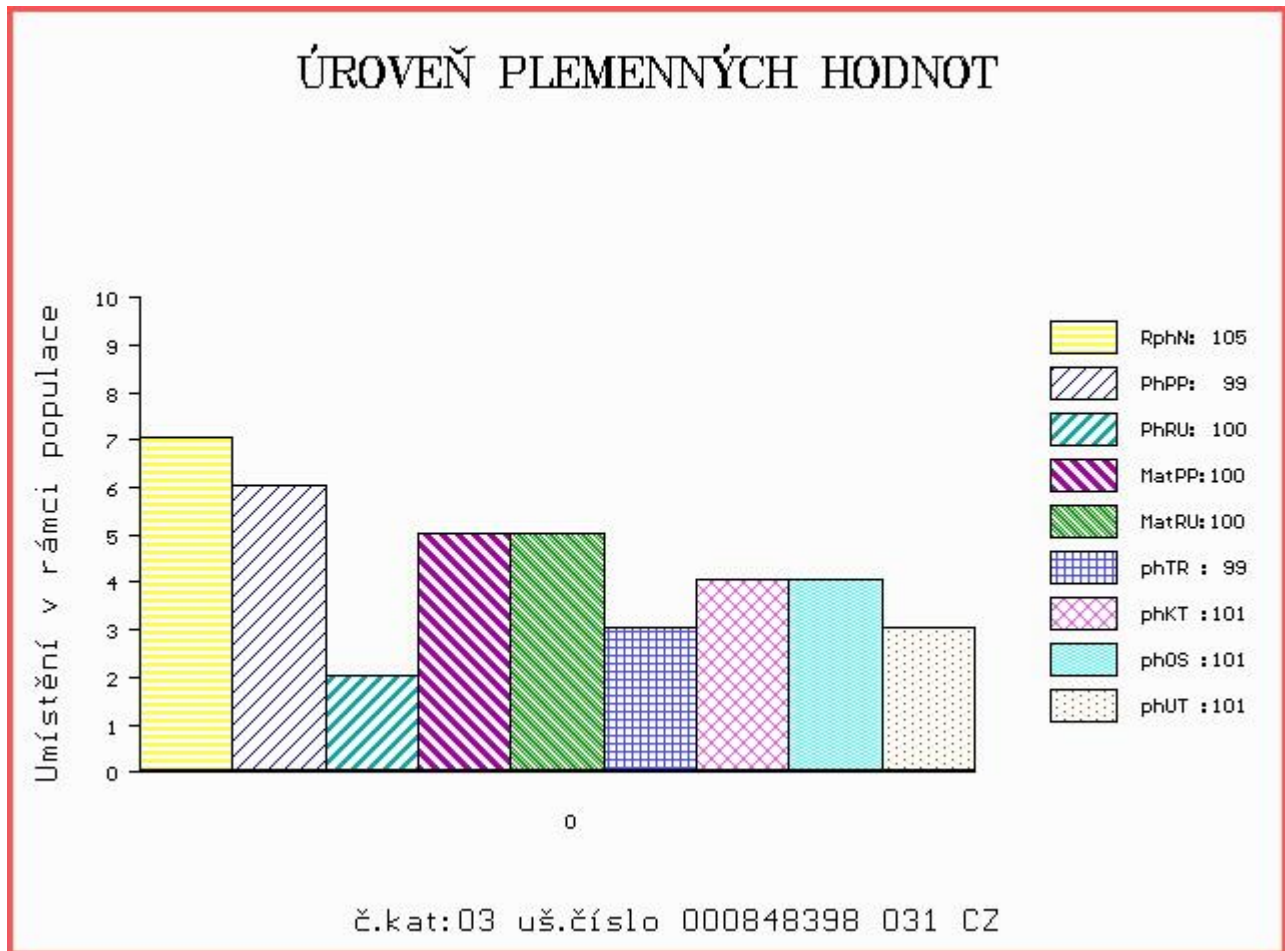

Číslo : 912336 031 CZ ALENT Z DRÁŠINA V Číslo katalogu 4
 Dat.nar. : 25.04.2014 Plemeno : S100 Masný simentál
 Chovatel : Diviš Miroslav, Láz
 Majitel : Diviš Miroslav, Láz

OOO 265 867 MIDDELHEDE IMPULS ET 83077-00011
 OO ZSI 491 LANGO BRYNJE V 17701-00892
 MOO 1770100746 DK LANGO ULINE P 17701-00746

OTEC ZSI 936 UBOR Z PĚČINA V 268000749672031

OMO ZSI 155 OSTERVANG RINGO ET P 86152-00152
 MO 251472 931 CZ PETRA Z PĚČINA R 268000251472931
 MMO 124891 207 CZ KOBRA VODŇANSKÁ P 145207124891

OOM 263 781 SOGÁRD RONNI PP 20030-00942
 OM ZSI 490 ROLFSTEDGÁRD CLAUS P 60382-00691
 MOM 6038200668 DK ROLFSTEDGÁRD VINNIE P 60382-00668

MATKA 317946 932 CZ URŠULA ŠUMAVSKÁ P 158000317946932

OMM ZSI 280 VINGEGAARD URUGUAY P 41524-01028
 MM 196094 932 CZ P 158000196094932
 MMM 46525 932 CZ R 158000046525932

Vl.užit:nar: 38 kg ve 120d: 229 kg ve 210d: 343 kg v 365d: 575 kg / kříž: 130 cm
 Přírustek od narození: 1475 g / 102 šourek 38 cm
 Věk při ZV 432 dní aktuálně k 26.05.15 hmotnost: 622 kg výška v kříži: 139 cm

PLEMENNÉ HODNOTY										LINEARNÍ HODNOCENÍ							
	pp	ru	pp	ru	TR	KT	OS	UT		Hmot	kříž	TR	KT	OS	UT	CE	
BÝK	PE	99	113	ME	106	105	118	123	122	124							
MATKA	PE	98	104	ME	108	114	101	105	106	105	636	149	23	19	16	6	64
OTEC	PE	98	118	ME	105	99	115	118	117	119	772	144	27	22	21	8	78

HODNOCEN: TR 7 / / 9 KT / / OS / / UT Výsledek:

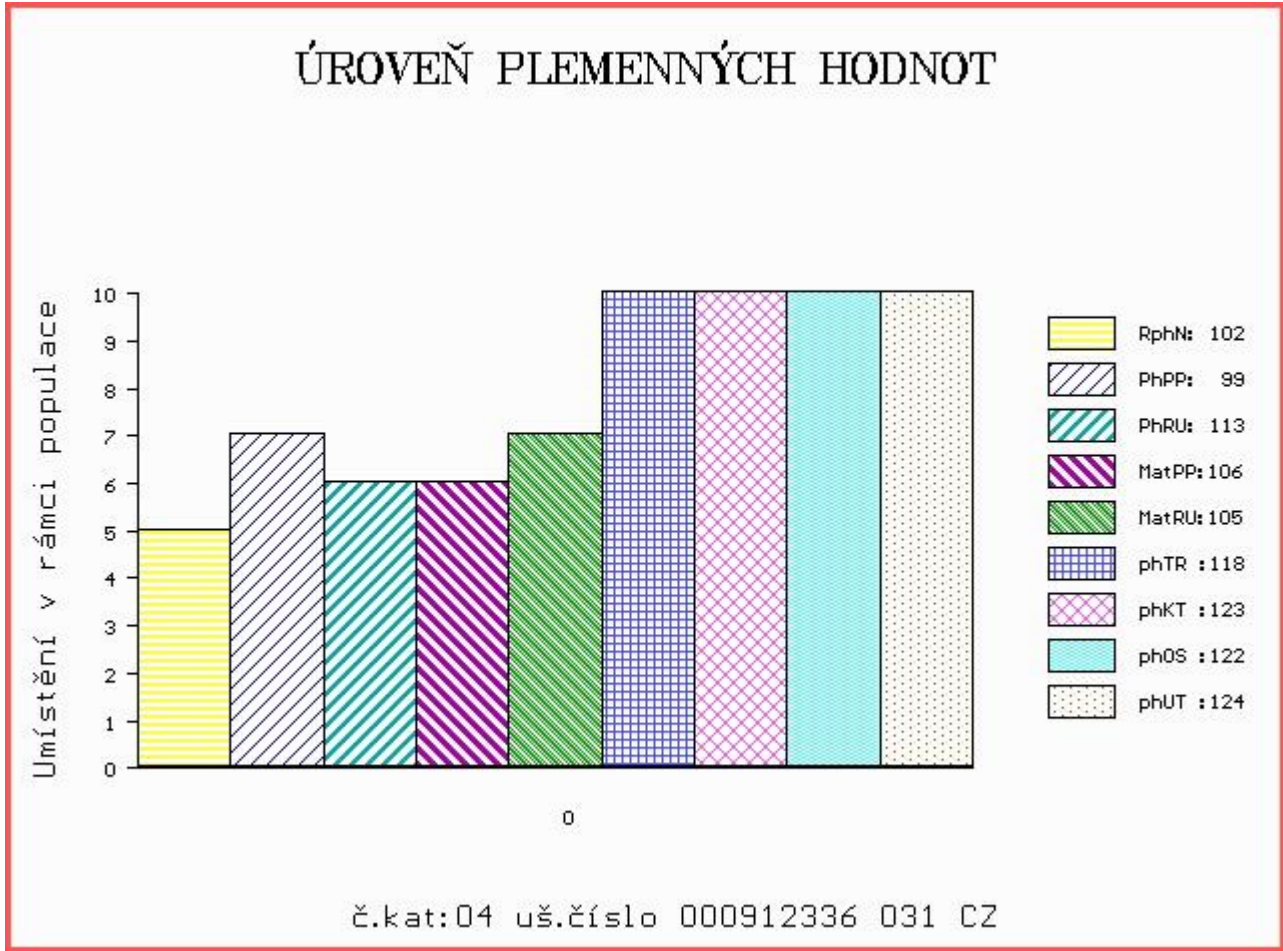

LIVE
STOCK
VÝSTAVA
ZVÍŘAT

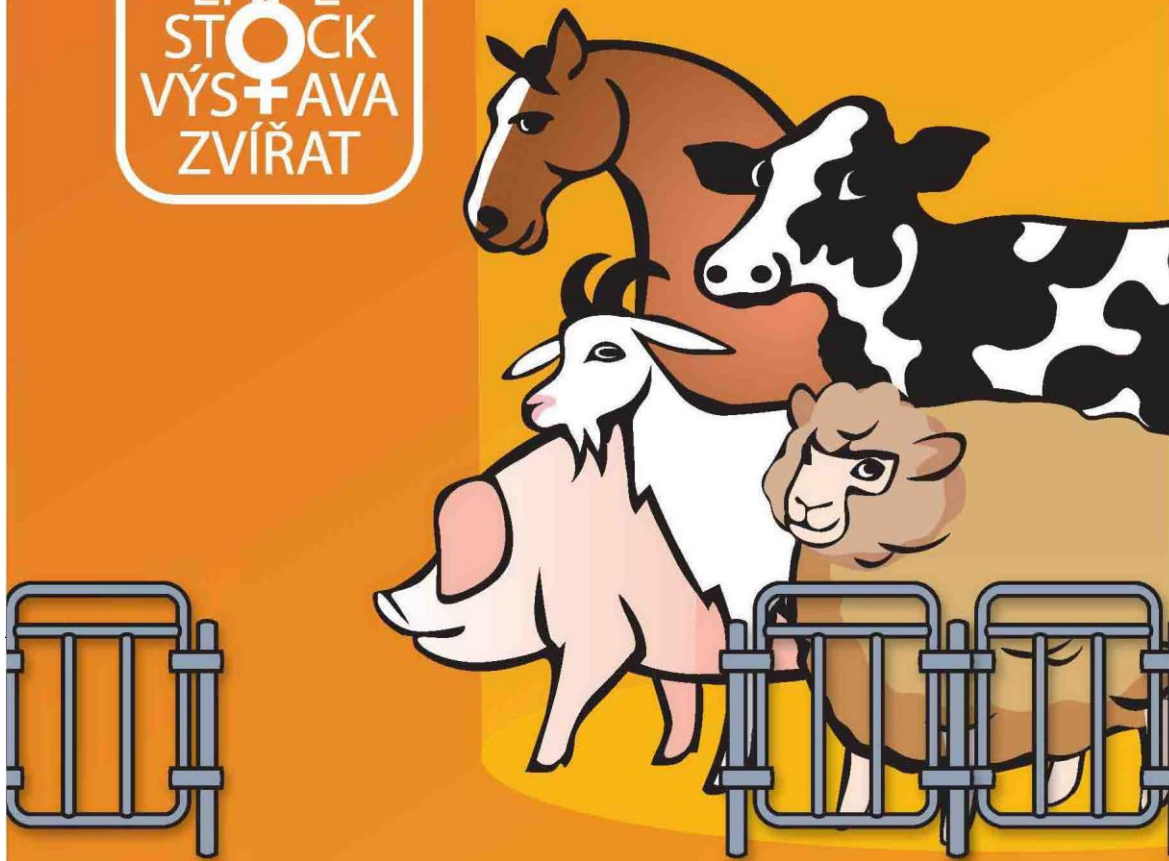

**NÁRODNÍ VÝSTAVA HOSPODÁŘSKÝCH
ZVÍŘAT A ZEMĚDĚLSKÉ TECHNIKY**
25.–28.6.2015 BRNO – VÝSTAVIŠTĚ

Souběžně konané akce:



PROPET

www.vystavazvirat.cz



Central
European
Exhibition
Centre

BVV



Veletrhy
Brno