

**KATALOG ZÁKLADNÍHO VÝBĚRU**  
**dne 8.7.2015**  
**Karpenková Natalija, Dubský Mlýn**  
**začátek cca 14,00 hod.**

Č. k.	Číslo býčka	OTEC st.reg.	DATUM NAROZENÍ	PLEM	HM. kg	KŘ. cm	Přír.od nar. RPH	CHOVATEL
1	742900 032	CZ ZBA 582	12.04.14	Q100	622	148	1412 g	94   Karpenková Natalija, Dubský Mlýn
2	742901 032	CZ ZBA 582	30.04.14	Q100	580	140	1369 g	93   Karpenková Natalija, Dubský Mlýn
3	742902 032	CZ ZBA 640	01.05.14	Q100	570	136	1337 g	95   Karpenková Natalija, Dubský Mlýn
4	742904 032	CZ ZBA 582	02.06.14	Q100	504	131	1294 g	91   Karpenková Natalija, Dubský Mlýn
5	742905 032	CZ ZBA 640	09.06.14	Q100	514	133	1340 g	99   Karpenková Natalija, Dubský Mlýn

**Plemenné hodnoty uvedené v katalogu jsou spočítány k 31.3.2015**



<p><b>Sekretariát:</b> ČSCHMS Praha  Těšnov 17  11705 Praha 1  Mobil : +420 724 007 860  Telefon : +420 221 812 865  E-mail : <a href="mailto:info@cschms.cz">info@cschms.cz</a></p>	<p><b>Ředitel PK</b> Kopecký Jan  Osík 201  569 67 Osík u Litomyšle  Mobil : +420 724 007 862  Telefon : +420 461 612 809  E-mail : <a href="mailto:kopeckv@cschms.cz">kopeckv@cschms.cz</a></p>	<p><b>Adresa PK</b> Stará Anna  Osvoboditelů 35/9  410 02 Lovosice  Mobil : +420 724 073 641  E-mail : <a href="mailto:stara@cschms.cz">stara@cschms.cz</a></p>
--	--	---

<i>Den</i>	<i>Datum</i>	<i>Začátek *</i>	<i>OPB , chovatel</i>	<i>Ks</i>	<i>Plemena</i>	<i>Dražba</i>
Pondělí	15.6.2015	9,00	<i>OPB Kundračice</i>	10	AA,CH,LI,MS	<i>hodinu po skončení ZV</i>
		11,00	<i>Zatloukal Jan, Velké Dvorce</i>	7	CH,MS	x
		13,30	<i>Chlupáčková Hana, Ing., Ležnice</i>	3	MS	x
		14,00	<i>Bartoň František, Ležnice</i>	2	MS	x
		16,00	<i>Černý Josef Ing., Raková</i>	1	CH	x
		17,00	<i>Nováková Hana, Sírá</i>	2	CH	x
Úterý	16.6.2015	9,00	<i>OPB Osík</i>	42	AA,BA,HE,CH,LI,MS	<i>hodinu po skončení ZV</i>
		16,00	<i>Mimra Pavel, Mgr., Slatina</i>	2	MS	x
		17,00	<i>Novotný Martin, Doly</i>	1	LI	x
Středa	17.6.2015	9,00	<i>OPB Benešov</i>	44	AA,BA,CH,LI,MS,PI	<i>hodinu po skončení ZV</i>
		16,00	<i>Kaletová Dana, Karpentná</i>	1	MS	x
		17,00	<i>VFU Brno ŠZP Nový Jičín</i>	5	LI	x
		18,00	<i>Ševčík Jiří, Jerlochovice</i>	3	MS	x
		18,30	<i>Družstvo Velký Újezd</i>	1	CH	x
Čtvrtek	18.6.2015	9,00	<i>OPB Cunkov</i>	56	AA,BA,HE,CH,LI,MS,PP	<i>hodinu po skončení ZV</i>
		13,00	<i>Farma Kozák, s.r.o.</i>	1	BA	x
		16,00	<i>Bursík Lubor., Křenovičky</i>	2	CH	x
		17,00	<i>Bouda Petr ing., Voděrádky</i>	1	CH	x
		18,00	<i>Převrátil Jiří, Ing., Vacíkov</i>	1	CH	x
Pátek	19.6.2015	9,00	<i>ZD Brloh</i>	23	AA	x
		12,00	<i>Vondrušková Věra, Protivec</i>	1	SA	x
		13,00	<i>Lepša Vladimír, Pěčín</i>	10	AA,MS	x
		15,00	<i>Farka Martin, Todně</i>	3	LI	x
		17,00	<i>Opekar Jan, Chodeč</i>	3	AA	x
Sobota	20.6.2015	9,00	<i>Hatlák Vlastimil, Meziboří</i>	1	CH	x
		10,00	<i>Statek Mitrov, a.s.</i>	4	AA	x
		12,00	<i>Jaroš Zdeněk, Rosička</i>	1	PI	x
		13,00	<i>Hrtús Miroslav, Mírovka</i>	2	BA	x
		13,30	<i>ZD Pozovice</i>	3	CH	x
		16,30	<i>Dvořák Josef, ing., Telecí</i>	2	AA	x
Neděle	21.6.2015	9,00	<i>Zemědělská a.s. Výšina</i>	1	LI	x
		10,30	<i>Lainka Bernard, SZ, farma Zdoňov</i>	1	MS	x
		13,30	<i>Farma Kaliště s.r.o. Č.Libchavy</i>	8	LI	x
		16,00	<i>Fišar Filip, Lhotka</i>	1	LI	x
Pondělí	22.6.2015	9,00	<i>Liponova a.s., Lipoltice</i>	2	CH	x
		12,00	<i>Montážně obchodní firma s.r.o., B.Mlýn</i>	13	LI,UU,PP	x
		15,00	<i>Rozsévač Oldřich, Chýst'</i>	1	BM	x
Úterý	23.6.2015	13,00	<i>Dolňácko a.s.Hluk</i>	2	BA	x
<b>24.6. - 28.6.2015</b>		<b>Národní výstava hospodářských zvířat Brno 205</b>				
Úterý	30.6.2015	9,00	<i>Marek Petr, Častonín</i>	2	GS	x
		10,00	<i>Habr František ml., SZ, Báňovice</i>	3	MS	x
		11,00	<i>Týma Oldřich, Ing., Dolní Němčice</i>	1	AA	x
		12,00	<i>Klusáček Stanislav, Suchdol nad Lužnicí</i>	1	LI	x
		13,00	<i>Tájek Jaroslav, Zvíkov</i>	3	CH	x
		14,00	<i>Farma Besednice s.r.o.</i>	4	LI	x
		16,00	<i>IMOPA, a.s.Olbramovice</i>	2	BA,PP	x

<i>Den</i>	<i>Datum</i>	<i>Začátek *</i>	<i>OPB , chovatel</i>	<i>Ks</i>	<i>Plemena</i>	<i>Dražba</i>
Středa	<b>1.7.2015</b>	9,00	<i>PRIMA AGRIPPT a.s.</i>	1	CH	x
		9,30	<i>Hodina František, Ing., Záblatí</i>	3	MS,LI	x
		10,30	<i>Černěveský Háj s.r.o.</i>	3	LI	x
		12,00	<i>Maletická farma s.r.o.</i>	5	CH,LI	x
		14,00	<i>Diviš Miroslav, Láz</i>	4	MS,LI	x
Úterý	<b>7.7.2015</b>	9,00	<i>ZD Agroholding Bernartice</i>	3	PI	x
Středa	<b>8.7.2015</b>	9,00	<i>Měcholupská zemědělská a.s.</i>	5	CH,MS	x
		10,00	<i>Nejdl Martin, Kvaslice</i>	4	AA	x
		11,30	<i>Kubík Dušan, Třebčice</i>	1	HE	x
		14,00	<i>Karpenková Natalija, Dubský Mlýn</i>	5	BA	x
		16,00	<i>Dvorská Pavlína, Teplá</i>	1	CH	x
		17,00	<i>Vaňousek Vladimír, farma Javorná</i>	1	SA	x
		18,00	<i>Sůra Richard, Rájov</i>	2	SA	x
Čtvrtek	<b>9.7.2015</b>	9,00	<i>Nečtinská zemědělská a.s.</i>	3	LI	x
		11,00	<i>Zemědělská společnost Blšany</i>	2	MS	x
		13,00	<i>Družstvo vlastníků Libeň - Vtelno</i>	1	CH	x
		14,00	<i>Šťastný Antonín, SZ, Vědllice</i>	14	BA	x
		17,00	<i>Šimáček Luděk, Radčice</i>	3	GS	x
		18,00	<i>Hodbod' Gustav, Libštát</i>	1	GS	x



## Vysvětlivky ke zkratkám ve jménech v katalogu :

ET	- býček narozen po embryotrasferu
RED	- zbarvení red angus
P,V	- bezrohý / volný roh - heterozygot (MS,CH,LI,BA)
PP	- bezrohý – homozygot stanoven testem DNA (MS,CH,LI,BA)
R	- rohatý (MS)
+/+	- homozygot s alelami způsobujícími běžné osvalení (GS)
+ /MH	- heterozygot s jednou alelou podmiňující dvojí osvalení (GS)
MH/MH	- homozygot - obě alely podmiňující dvojí osvalení (GS – oddíl „B“ PK )

### U matek plemene BA

Třída	Výška kříž (cm)	Hmotnost (kg)	RPH přímý efekt	RPH mat. efekt	RPH osvalení
SE	147 a více	800 a více	105 a vic	103 a vic	103 a vic
EC	147 a více	800 a více	105 a vic	pod 103	103 a vic
EM	147 a více	800 a více	pod 105	103 a vic	pod 103
CM	pod 147	pod 800	105 a vic	103 a vic	103 a vic
C1	pod 147	pod 800	105 a vic	pod 103	103 a vic
M1	pod 147	pod 800	pod 105	103 a vic	pod 103

### Popisky grafu úrovně plemenných hodnot

Jednotlivé plemenné hodnoty jsou rozděleny do pásem na základě výpočtu kvantilu normálního rozložení, které udávají, jak si konkrétní jedinec stojí v porovnání s průměrem populace plemenných býčků odchovaných v období 2010 - 2015.

pásma	Pozice býka v rámci populace	zkratka	Popis údaje v grafu
10	býk patří hodnotou RPH do 10 % nejlepších býků v daném ukazateli	<i>RphT</i>	RPH pro přírůstek v testu
9	býk patří hodnotou RPH do 20 % nejlepších býků v daném ukazateli	<i>RphN</i>	RPH pro životní přírůstek
8	býk patří hodnotou RPH do 30 % nejlepších býků v daném ukazateli	<i>RpPP</i>	RPH pro přímý efekt porody
7	býk patří hodnotou RPH do 40 % nejlepších býků v daném ukazateli	<i>RpRU</i>	RPH pro přímý efekt růst
6	býk patří hodnotou RPH do 50 % nejlepších býků v daném ukazateli	<i>MatPP</i>	RPH pro maternální efekt porody
5	býk patří hodnotou RPH do průměru býků v daném ukazateli	<i>MatRU</i>	RPH pro maternální efekt růst
4	býk patří hodnotou RPH do 60 % nejlepších býků v daném ukazateli	<i>phTR</i>	RPH pro lineární hodnocení těl. rámec
3	býk patří hodnotou RPH do 70 % nejlepších býků v daném ukazateli	<i>phKT</i>	RPH pro lineární hodnocení kap. těla
2	býk patří hodnotou RPH do 80 % nejlepších býků v daném ukazateli	<i>phOS</i>	RPH pro lineární hodnocení osvalení
1	býk patří hodnotou RPH do 90 % nejlepších býků v daném ukazateli	<i>phUT</i>	RPH pro lineární hodnocení užit. typ

### Hlavní selekční kritéria pro výběr do plemnitby na OPB a odchovu u chovatele

Hlavním selekčním kritériem bude pouze lineární hodnocení při základním výběru.

#### Důvody vyřazení před základním výběrem

- hodnocení tělesného rámce (1,2,3 body dle parametrů daného plemene)
- hodnocení bodů za hmotnost v 365 dnech (1,2,3 body dle parametrů daného plemene)
- nepředvedení býka k základnímu výběru na ohlávce nebo na vodící tyči
- na základě rozhodnutí majitele býka o jeho vyřazení
- zdravotní důvody (displazie varlat, apod.)

#### Důvody vyřazení při základním výběrem

- hodnocení délky těla (1,2,3 body dle parametrů daného plemene)
- hodnocení ukazatelů kapacity těla (1,2,3 body dle parametrů daného plemene)
- hodnocení ukazatelů osvalení (1,2,3 body dle parametrů daného plemene)
- hodnocení užitkové typu (1,2,3 body dle parametrů daného plemene)
- závažné vady exteriéru při základním výběru
- neodpovídající funkčnost končetin při základním výběru
- zdravotní důvody (displazie varlat, apod.)

## Reklamační řád pro základní výběry býků

Majitel odchovávaného býčka má právo podat reklamaci proti rozhodnutí výběrové komise (ČSCHMS). Tato reklamační může mít písemnou nebo ústní formu. Po skončení základního výběru býků vyzve předseda výběrové komise k podání případných protestů (reklamací). Reklamační se podává nejpozději do 60-ti minut od výzvy předsedy výběrové komise. Reklamační se podává předsedovi výběrové komise. Jménem majitele býka může jednat také zástupce OPB. Po vznesení reklamační následuje nové předvedení býka. Reklamační je podmíněna složením nevratné kauce 1000 Kč, přičemž polovina z této částky je určena pro provozovatele OPB a polovina pro ČSCHMS. Tato kauce musí být složena okamžitě v hotovosti v době podání reklamační předsedovi výběrové komise.

V případě shodného verdiktu výběrové komise a majitele býka je platný tento shodný verdikt.

V případě neshody mezi verdiktem výběrové komise a majitelem býka bude proveden nový základní výběr. Provedení nového základního výběru je podmíněno složením kauce 5000 Kč za každého reklamovaného býka. Kauce se skládá na účet ČSCHMS nejpozději do 10-ti kalendářních dnů ode dne provedení základního výběru. V případě, že nebudou peníze připsány na účet v daném termínu, platí původní verdikt výběrové komise a reklamační se dále neřeší. Nový základní výběr se uskuteční do 30-ti dnů od sporného výběru na místě, kde byla podána reklamační, pokud se obě strany nedohodnou jinak. Většinové složení komise nesmí být totožné se složením komise, která vynesla sporný verdikt. O složení komise rozhoduje ČSCHMS po dohodě s příslušným chovatelským klubem a Radou PK daného plemene. O závěru nového základního výběru je sepsán nový výběrový protokol. Proti tomuto rozhodnutí se již nelze dále odvolat. V případě, že je potvrzeno původní rozhodnutí výběrové komise, propadá kauce ve prospěch ČSCHMS, v opačném případě se vrací majiteli býka do 10-ti kalendářních dní od provedení nového základního výběru. Náklady spojené s novým základním výběrem nese strana, která při svém rozhodnutí či jednání nebyla v právu.

V každém případě se o reklamaci vede písemný zápis. Rozhodnutí výběrové komise se váže ke konkrétnímu zvířeti v konkrétním čase a není možno se na něj odvolávat v případných následných sporech. Schváleno výborem ČSCHMS dne 21.3.2006 v Hradištku pod Medníkem, změny schváleny VČS dne 6.9.2007.



<b>Sekretariát:</b> ČSCHMS Praha Těšnov 17 11705 Praha 1 Mobil : +420 724 007 860 Telefon : +420 221 812 865 E-mail : <a href="mailto:info@cschms.cz">info@cschms.cz</a>	<b>Ředitel PK</b> <i>Kopecký Jan</i> Osík 201 569 67 Osík u Litomyšle Mobil : +420 724 007 862 Telefon : +420 461 612 809 E-mail : <a href="mailto:kopecky@cschms.cz">kopecky@cschms.cz</a>	<b>Adresa PK</b> <i>Stará Anna</i> Osvoboditelů 35/9 410 02 Lovosice Mobil : +420 724 073 641 E-mail : <a href="mailto:stara@cschms.cz">stara@cschms.cz</a>
---	--	---

Číslo : 742900 032 CZ ABRAM Z DUBSKÉHO MLÝNA Číslo katalogu 1  
 Dat.nar. : 12.04.2014 Plemeno : Q100 Blonde d Aquitaine  
 Chovatel : Karpenková Natalija, Dubský Mlýn  
 Majitel : Karpenková Natalija, Dubský Mlýn

OOO ZBA 225 ELEPHANT 6489016196  
 OO 268 747 MIKADO 6464014150  
 MOO 6492014983 FR MIRONDELLE 6492014983

OTEC ZBA 582 ULFILA 4461511226  
 OMO 262 265 ET PROCLES 8189132260  
 MO 4493026540 FR IMPERIA 4493026540  
 MMO 4491007011 FR GEOTENN 4491007011

OOM 000 FUTUR 4090016159  
 OM 271 514 REVEL 7648687132  
 MOM 4693132640 FR ISBA 4693132640

MATKA 535603702 DE EM CAREN VOM WETTERHOF 05.356 03702  
 OMM ZBA 282 IMPAIR 3293131363  
 MM 533993592 DE CARINE VOM WETTERHOF 05.339 93592  
 MMM 533518718 DE CATHERINE VOM WETTERHOF 05.335 18718

Vl.užit:nar: 46 kg ve 120d: 211 kg ve 210d: 341 kg v 365d: 494 kg / kříž: 0 cm  
 Přírustek od narození: 1412 g / 94 šourek 40 cm  
 Věk při ZV 452 dní aktuálně k 25.05.15 hmotnost: 622 kg výška v kříži: 148 cm

PLEMENNÉ HODNOTY										LINEARNÍ HODNOCENÍ						
	pp	ru	pp	ru	TR	KT	OS	UT		Hmot	kříž	TR	KT	OS	UT	CE
BÝK	PE	102	103	ME	110	105	110	95	92	96						
MATKA	PE	97	109	ME	112	110	105	97	96	98	936	158	28	20	19	7 74
OTEC	PE	101	102	ME	109	91	106	100	99	101	0	0	0	0	0	0

HODNOCEN: TR 10 / / 7 KT / / OS / / UT Výsledek:

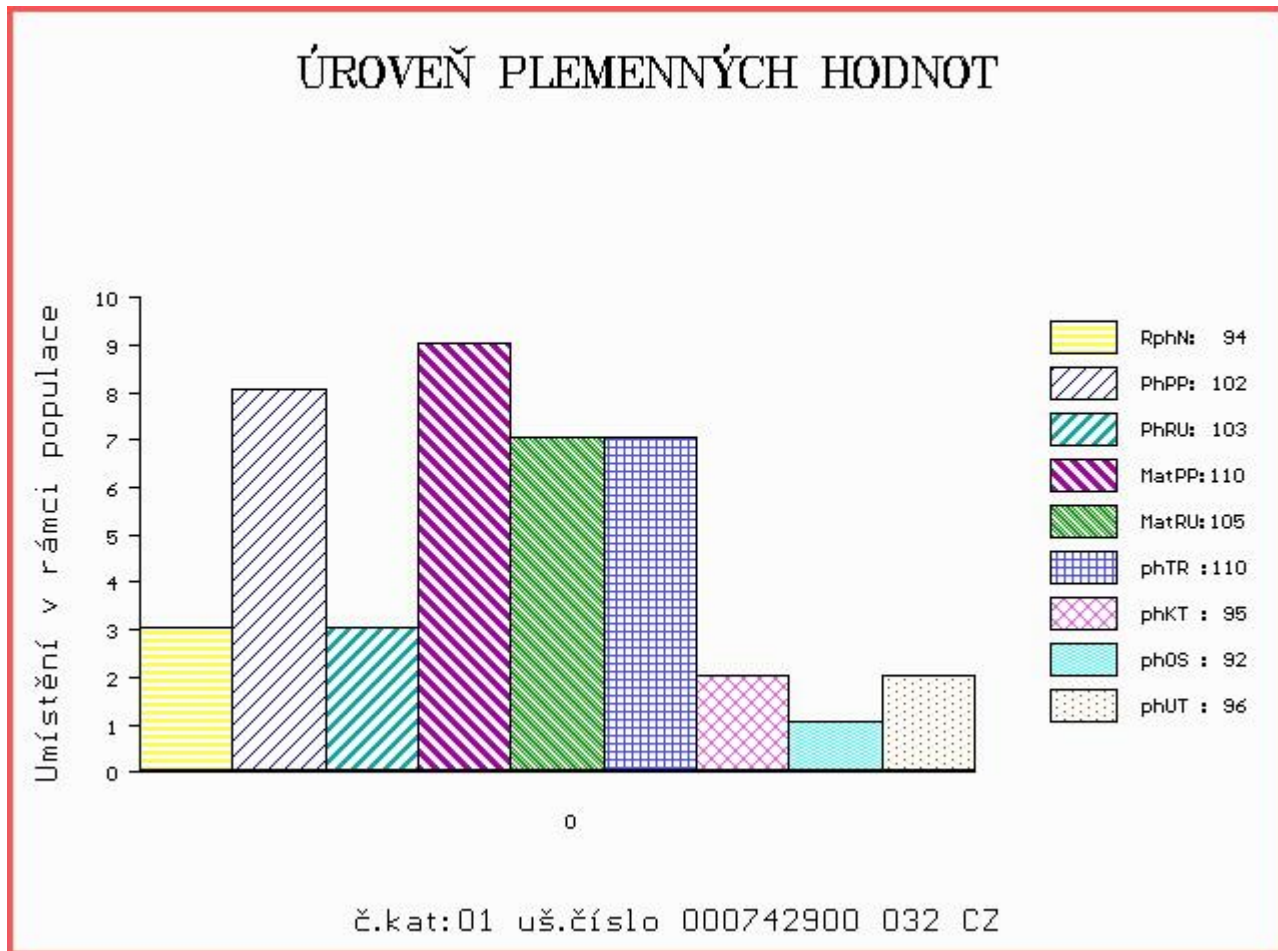

Číslo : 742901 032 CZ ARTUR Z DUBSKÉHO MLÝNA Číslo katalogu 2  
 |Dat.nar. : 30.04.2014 Plemeno : Q100 Blonde d Aquitaine  
 |Chovatel : Karpenková Natalija, Dubský Mlýn  
 |Majitel : Karpenková Natalija, Dubský Mlýn

OOO ZBA 225 ELEPHANT 6489016196  
 OO 268 747 MIKADO 6464014150  
 MOO 6492014983 FR MIRONDELLE 6492014983

**OTEC ZBA 582 ULFILA 4461511226**  
 OMO 262 265 ET PROCLES 8189132260  
 MO 4493026540 FR IMPERIA 4493026540  
 MMO 4491007011 FR GEOTENN 4491007011

OOM 279 292 POETE 3150029107  
 OM 277 863 TARZAN 3150022464  
 MOM 3196018550 FR MISS 3196018550

**MATKA 536697032 DE EM GWENNA VOM WETTRHOF 05.366 97032**  
 OMM 277 864 URANUS VOM WETTREHOF 05.322 08183  
 MM 533083392 DE GARONN VOM WETTRHOF 05.330 83392  
 MMM 532777043 DE GABY 05.327 77043

Vl.užit:nar: 46 kg ve 120d: 203 kg ve 210d: 338 kg v 365d: 546 kg / kříž: 140 cm  
 Přírustek od narození: 1369 g / 93 šourek 40 cm  
 Věk při ZV 434 dní aktuálně k 25.05.15 hmotnost: 580 kg výška v kříži: 140 cm

PLEMENNÉ HODNOTY										LINEARNÍ HODNOCENÍ							
	pp	ru	pp	ru	TR	KT	OS	UT		Hmot	kříž	TR	KT	OS	UT	CE	
BÝK	PE	102	103	ME	106	100	105	102	102	103							
MATKA	PE	95	105	ME	105	103	102	101	101	101	880	153	28	19	18	7	72
OTEC	PE	101	102	ME	109	91	106	100	99	101	0	0	0	0	0	0	0

HODNOCEN: TR 8 / / 9 KT / / OS / / UT Výsledek:

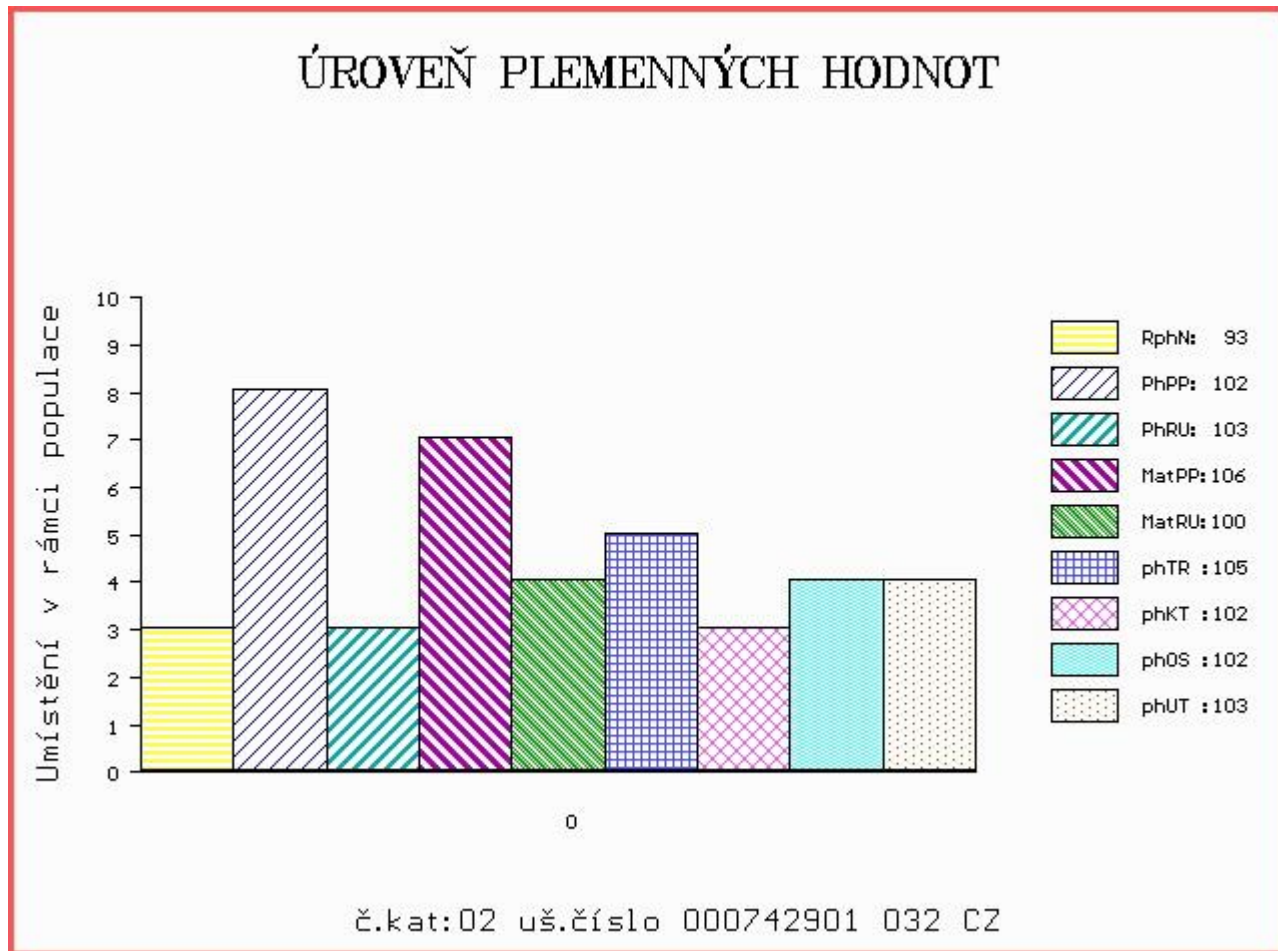

Číslo : 742902 032 CZ ARKADY Z DUBSKÉHO MLÝNA Číslo katalogu 3  
 Dat.nar. : 01.05.2014 Plemeno : Q100 Blonde d Aquitaine  
 Chovatel : Karpenková Natalija, Dubský Mlýn  
 Majitel : Karpenková Natalija, Dubský Mlýn

OOO 269 270 GOGO 3291131618  
 OO 268 743 IHOLDY 6493021882  
 MOO 6487015075 FR CLAUDIA 6487015075

**Otec ZBA 640 ROMARIN 4429572320**  
 OMO 269 004 GOLFE 8291130196  
 MO 4496021616 FR MEDINA 4496021616  
 MMO 4493004754 FR IRIS 4493004754

OOM 000 FUTUR 4090016159  
 OM 271 514 REVEL 7648687132  
 MOM 4693132640 FR ISBA 4693132640

**MATKA 535045244 DE BEATRIX VOM WETTERHOF 05.350 45244**  
 OMM 271 516 OSCAR 115242375  
 MM 534165061 DE BEATTY VOM WETTERHOF 05.341 65061  
 MMM 532777048 NL BEANTE 05.327 77048

Vl.užit:nar: 50 kg ve 120d: 234 kg ve 210d: 348 kg v 365d: 540 kg / kříž: 136 cm  
 Přírustek od narození: 1337 g / 95 šourek 43 cm  
 Věk při ZV 433 dní aktuálně k 25.05.15 hmotnost: 570 kg výška v kříži: 136 cm

PLEMENNÉ HODNOTY										LINEARNÍ HODNOCENÍ							
	pp	ru	pp	ru	TR	KT	OS	UT		Hmot	kříž	TR	KT	OS	UT	CE	
BÝK	PE	100	117	ME	102	95	105	109	109	109	109						
MATKA	PE	96	102	ME	100	97	99	95	95	96	792 /	148	20	18	17	6	61
Otec	PE	100	122	ME	104	90	106	109	109	110	0 /	0	0	0	0	0	0

HODNOCEN: TR 6 / / 9 KT / / OS / / UT Výsledek:

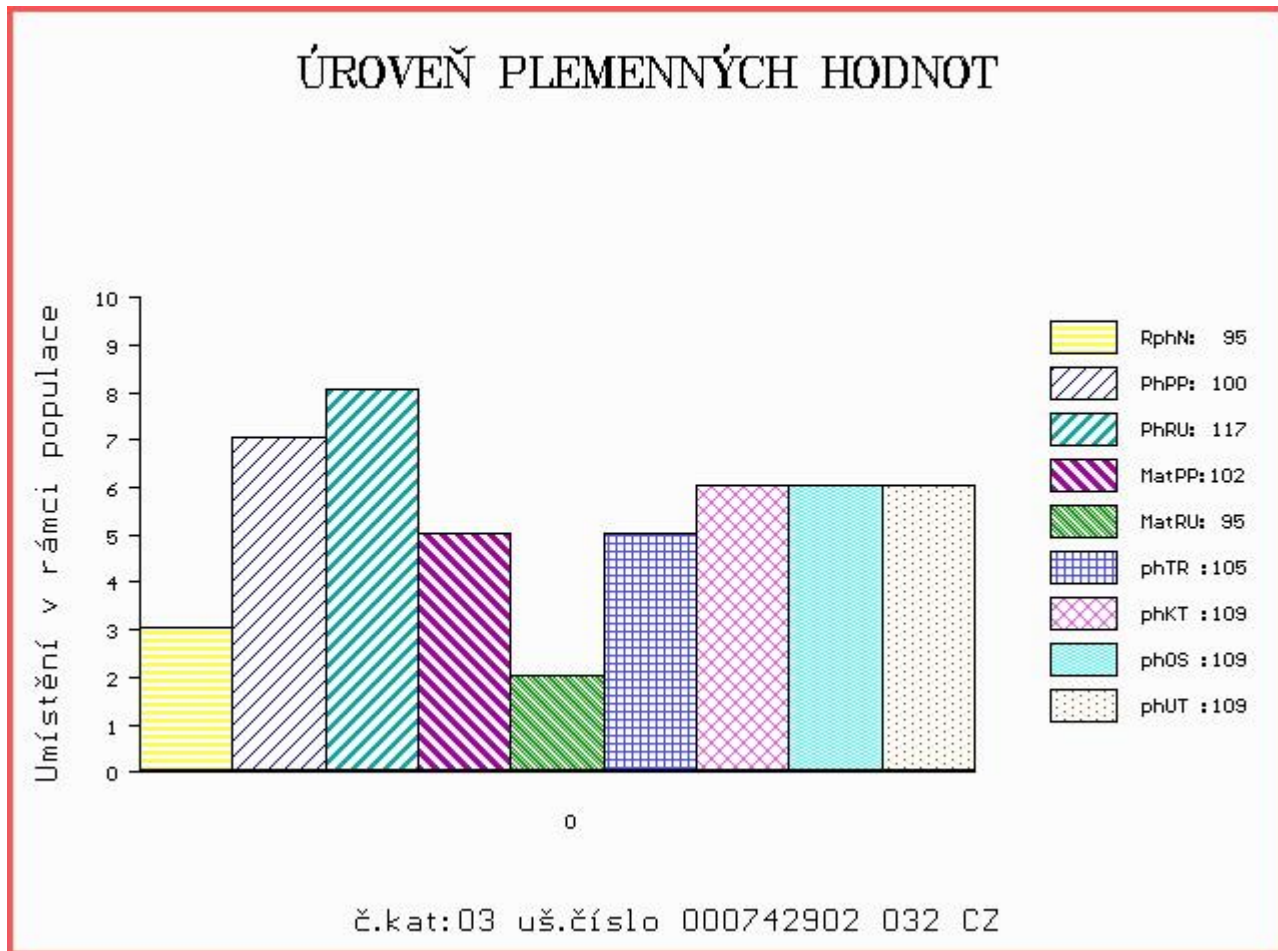



Číslo : 742904 032 CZ ALBERT Z DUBSKÉHO MLÝNA Číslo katalogu 4  
 Dat.nar. : 02.06.2014 Plemeno : Q100 Blonde d Aquitaine  
 Chovatel : Karpenková Natalija, Dubský Mlýn  
 Majitel : Karpenková Natalija, Dubský Mlýn

OOO ZBA 225 ELEPHANT 6489016196  
 OO 268 747 MIKADO 6464014150  
 MOO 6492014983 FR MIRONDELLE 6492014983

**Otec ZBA 582 ULFILA 4461511226**  
 OMO 262 265 ET PROCLES 8189132260  
 MO 4493026540 FR IMPERIA 4493026540  
 MMO 4491007011 FR GEOTENN 4491007011

OOM 268 743 IHOLDY 6493021882  
 OM ZBA 640 ROMARIN 4429572320  
 MOM 4496021616 FR MEDINA 4496021616

**Matka 335845 932 CZ 403000335845932**  
 OMM 271 514 REVEL 7648687132  
 MM 535603 702 DE CAREN VOM WETTERHOF 05.356 03702  
 MMM 533993592 DE CARINE VOM WETTERHOF 05.339 93592

Vl.užit:nar: 42 kg ve 120d: 193 kg ve 210d: 287 kg v 365d: 515 kg / kříž: 131 cm  
 Přírustek od narození: 1294 g / 91 šourek 35 cm  
 Věk při ZV 401 dní aktuálně k 25.05.15 hmotnost: 504 kg výška v kříži: 131 cm

PLEMENNÉ HODNOTY										LINEARNÍ HODNOCENÍ						
	pp	ru	pp	ru	TR	KT	OS	UT		Hmot	kříž	TR	KT	OS	UT	CE
BÝK	PE	107	103	ME	109	97	94	94	96	95						
MATKA	PE	99	117	ME	111	95	100	100	100	101	846	152	28	18	19	7 72
Otec	PE	101	102	ME	109	91	106	100	99	101	0	0	0	0	0	0

HODNOCEN: TR 5 / / 8 KT / / OS / / UT Výsledek:

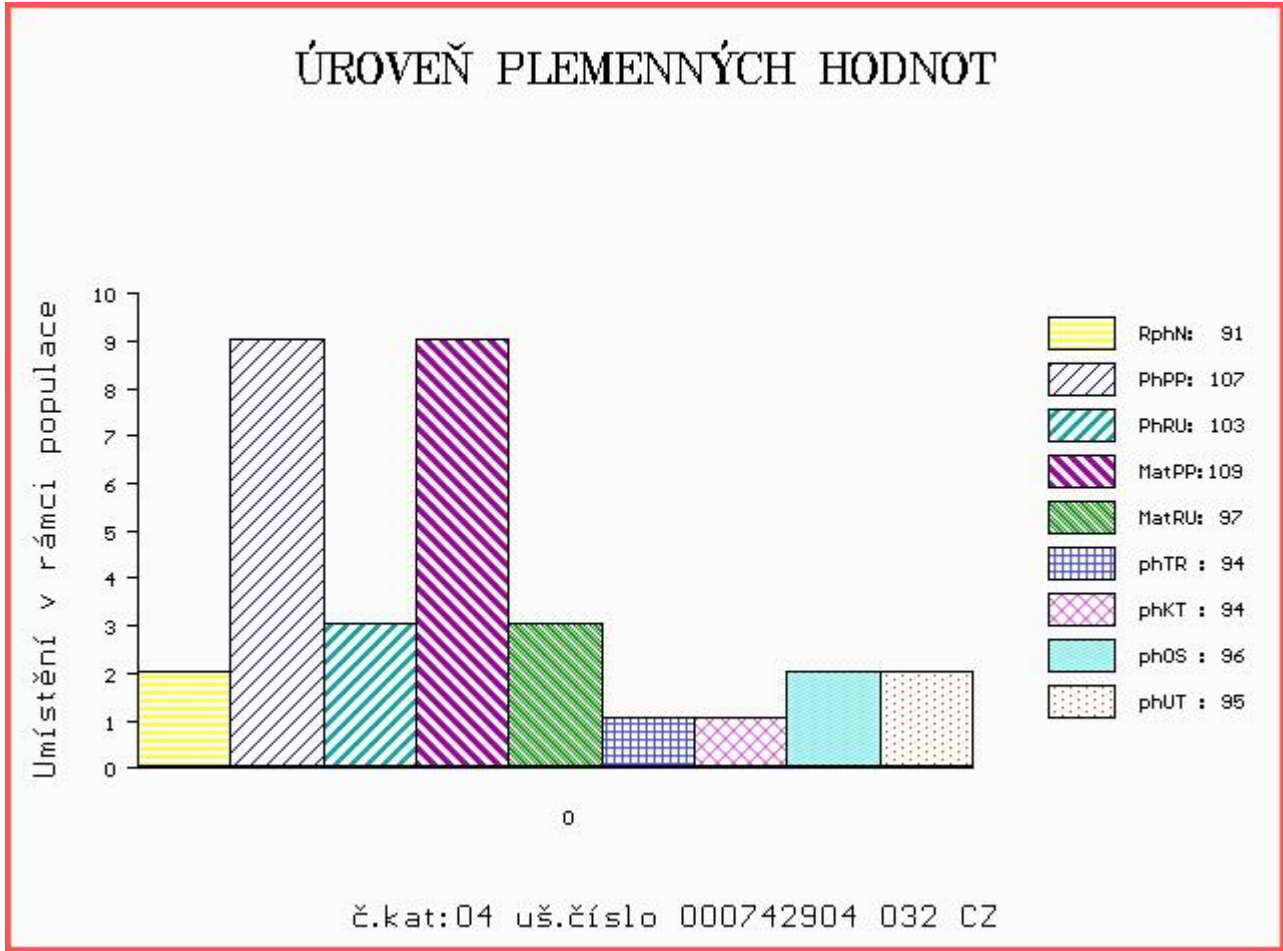

Číslo : 742905 032 CZ ALEXANDER Z DUBSKÉHO MLÝNA Číslo katalogu 5  
 |Dat.nar. : 09.06.2014 Plemeno : Q100 Blonde d Aquitaine  
 |Chovatel : Karpenková Natalija, Dubský Mlýn  
 |Majitel : Karpenková Natalija, Dubský Mlýn

OOO 269 270 GOGO 3291131618  
 OO 268 743 IHOLDY 6493021882  
 MOO 6487015075 FR CLAUDIA 6487015075

**OTEC ZBA 640 ROMARIN 4429572320**  
 OMO 269 004 GOLFE 8291130196  
 MO 4496021616 FR MEDINA 4496021616  
 MMO 4493004754 FR IRIS 4493004754

OOM 000 FUTUR 4090016159  
 OM 271 514 REVEL 7648687132  
 MOM 4693132640 FR ISBA 4693132640

**MATKA 535045246 DE EM FIDELIA VOM WETTERHOF 05.350 45246**  
 OMM 271 515 NANNE 210732368  
 MM 533993594 DE FOY VOM WETTERHOF 05.339 93594  
 MMM 533146341 DE FIONA VOM WETTERHOF 05.331 46341

Vl.užit:nar: 45 kg ve 120d: 235 kg ve 210d: 341 kg v 365d: 532 kg / kříž: 133 cm  
 Přírustek od narození: 1340 g / 99 šourek 40 cm  
 Věk při ZV 394 dní aktuálně k 25.05.15 hmotnost: 514 kg výška v kříži: 133 cm

PLEMENNÉ HODNOTY										LINEARNÍ HODNOCENÍ							
	pp	ru	pp	ru	TR	KT	OS	UT		Hmot	kříž	TR	KT	OS	UT	CE	
BÝK	PE	104	111	ME	102	108	103	104	104	105							
MATKA	PE	96	107	ME	102	114	103	99	98	100	804 /	148	22	19	18	6	65
OTEC	PE	100	122	ME	104	90	106	109	109	110	0 /	0	0	0	0	0	0

HODNOCEN: TR 6 / / 9 KT / / OS / / UT Výsledek:

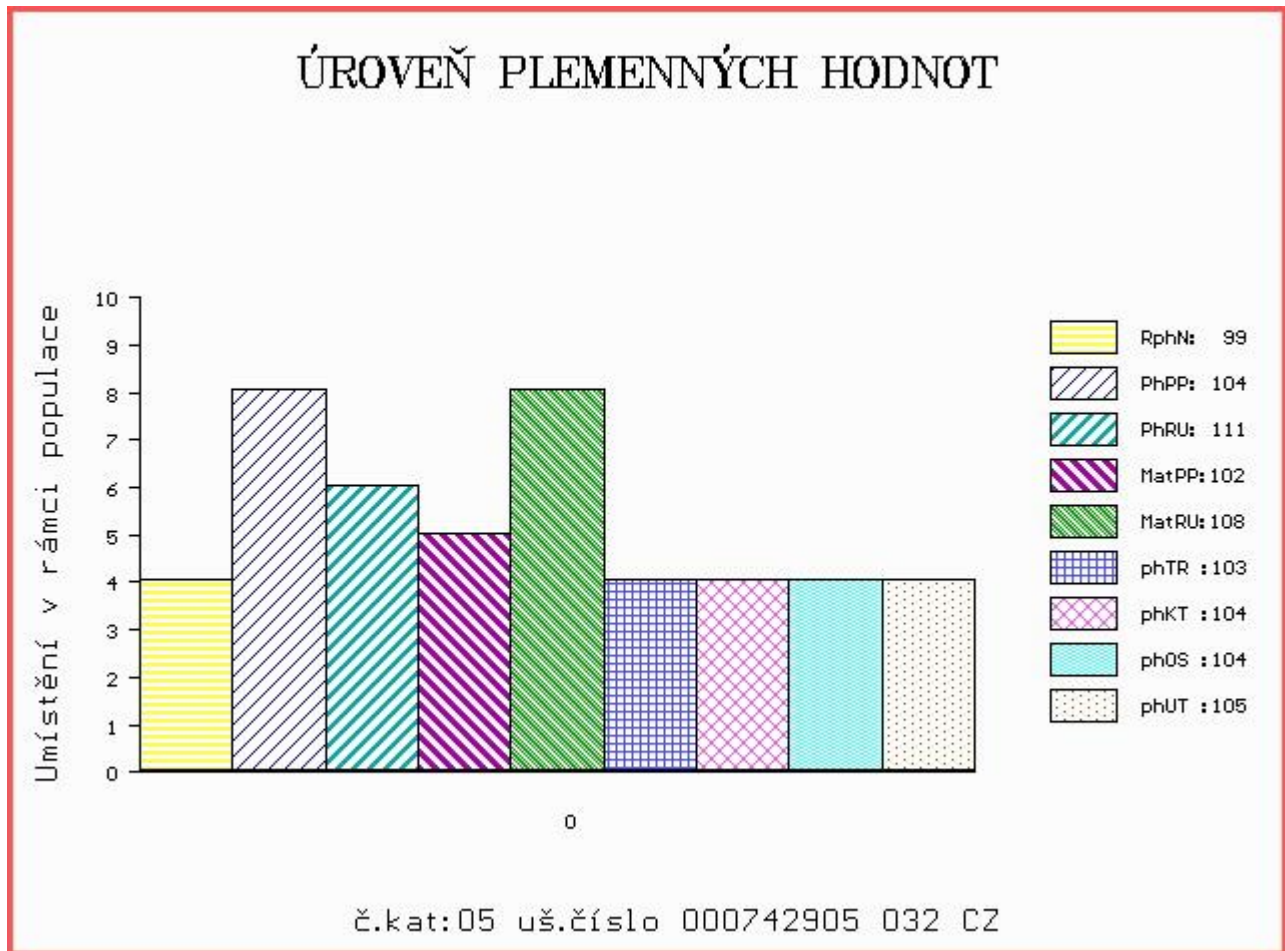

LIVE  
STOCK  
VÝSTAVA  
ZVÍŘAT

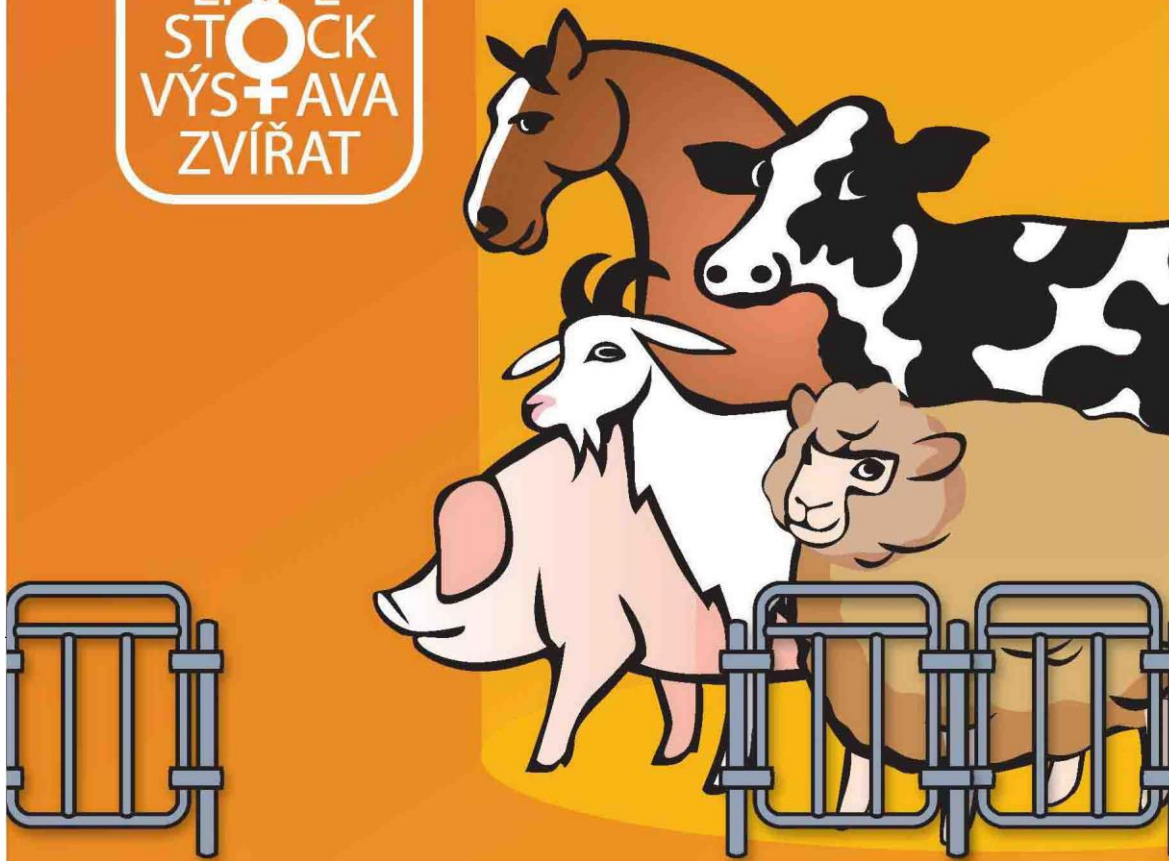

**NÁRODNÍ VÝSTAVA HOSPODÁŘSKÝCH  
ZVÍŘAT A ZEMĚDĚLSKÉ TECHNIKY**  
**25.–28.6.2015 BRNO – VÝSTAVIŠTĚ**

Souběžně konané akce:



**PROPET**

[www.vystavazvirat.cz](http://www.vystavazvirat.cz)



**C**entral  
**E**uropean  
**E**xhibition  
**C**entre

BVV  
  
Veletřhy  
Brno