

KATALOG ZÁKLADNÍHO VÝBĚRU

dne 9.7.2015

Šťastný Antonín, SZ, Vědlice

začátek cca 14,00 hod.

Č. k.	Číslo býčka	OTEC st.reg.	DATUM NAROZENÍ	PLEM	HM. kg	KŘ. cm	Přír.od nar. g	RPH	CHOVATEL
1	564084	042 CZ ZBA 794	03.04.14	Q100	596	140	1314 g	101	Šťastný Antonín, SZ, Vědlice
2	564085	042 CZ ZBA 795	04.04.14	Q100	552	137	1200 g	98	Šťastný Antonín, SZ, Vědlice
3	564086	042 CZ ZBA 793	04.04.14	Q100	626	147	1368 g	108	Šťastný Antonín, SZ, Vědlice
4	564087	042 CZ ZBA 793	05.04.14	Q100	684	149	1542 g	112	Šťastný Antonín, SZ, Vědlice
5	564088	042 CZ ZBA 793	07.04.14	Q100	598	142	1315 g	105	Šťastný Antonín, SZ, Vědlice
6	564094	042 CZ ZBA 794	15.04.14	Q100	568	141	1279 g	104	Šťastný Antonín, SZ, Vědlice
7	564098	042 CZ ZBA 794	17.04.14	Q100	586	135	1328 g	96	Šťastný Antonín, SZ, Vědlice
8	564081	042 CZ ZBA 793	27.04.14	Q100	580	142	1356 g	110	Šťastný Antonín, SZ, Vědlice
9	564114	042 CZ ZBA 793	01.05.14	Q100	610	140	1424 g	115	Šťastný Antonín, SZ, Vědlice
10	564125	042 CZ ZBA 794	10.05.14	Q100	542	140	1255 g	102	Šťastný Antonín, SZ, Vědlice

Býci vyřazení před základním výběrem

Č. k.	Číslo býčka	OTEC st.reg.	Datum narození	Plem. VT	Body HM	CHOVATEL	Důvod vyřazení
11	564083	042 CZ ZBA 793	02.04.14	Q100	8 9	Šťastný Antonín, SZ, Vědlice	před ZV-chovatel
12	564099	042 CZ ZBA 794	17.04.14	Q100	4 7	Šťastný Antonín, SZ, Vědlice	před ZV-chovatel
13	564101	042 CZ ZBA 794	18.04.14	Q100	10 10	Šťastný Antonín, SZ, Vědlice	před ZV-chovatel

Plemenné hodnoty uvedené v katalogu jsou spočítány k 31.3.2015



Sekretariát: ČSCHMS Praha Těšnov 17 11705 Praha 1 Mobil : +420 724 007 860 Telefon : +420 221 812 865 E-mail : info@cschms.cz	Ředitel PK Kopecký Jan Osík 201 569 67 Osík u Litomyšle Mobil : +420 724 007 862 Telefon : +420 461 612 809 E-mail : kopecky@cschms.cz	Adresa PK Stará Anna Osvoboditelů 35/9 410 02 Lovosice Mobil : +420 724 073 641 E-mail : stara@cschms.cz
---	---	--

<i>Den</i>	<i>Datum</i>	<i>Začátek *</i>	<i>OPB , chovatel</i>	<i>Ks</i>	<i>Plemena</i>	<i>Dražba</i>
Pondělí	15.6.2015	9,00	<i>OPB Kundračice</i>	10	AA,CH,LI,MS	<i>hodinu po skončení ZV</i>
		11,00	<i>Zatloukal Jan, Velké Dvorce</i>	7	CH,MS	x
		13,30	<i>Chlupáčková Hana, Ing., Ležnice</i>	3	MS	x
		14,00	<i>Bartoň František, Ležnice</i>	2	MS	x
		16,00	<i>Černý Josef Ing., Raková</i>	1	CH	x
		17,00	<i>Nováková Hana, Sírá</i>	2	CH	x
Úterý	16.6.2015	9,00	<i>OPB Osík</i>	42	AA,BA,HE,CH,LI,MS	<i>hodinu po skončení ZV</i>
		16,00	<i>Mimra Pavel, Mgr., Slatina</i>	2	MS	x
		17,00	<i>Novotný Martin, Doly</i>	1	LI	x
Středa	17.6.2015	9,00	<i>OPB Benešov</i>	44	AA,BA,CH,LI,MS,PI	<i>hodinu po skončení ZV</i>
		16,00	<i>Kaletová Dana, Karpentná</i>	1	MS	x
		17,00	<i>VFU Brno ŠZP Nový Jičín</i>	5	LI	x
		18,00	<i>Ševčík Jiří, Jerlochovice</i>	3	MS	x
		18,30	<i>Družstvo Velký Újezd</i>	1	CH	x
Čtvrtek	18.6.2015	9,00	<i>OPB Cunkov</i>	56	AA,BA,HE,CH,LI,MS,PP	<i>hodinu po skončení ZV</i>
		13,00	<i>Farma Kozák, s.r.o.</i>	1	BA	x
		16,00	<i>Bursík Lubor., Křenovičky</i>	2	CH	x
		17,00	<i>Bouda Petr ing., Voděrádky</i>	1	CH	x
		18,00	<i>Převrátil Jiří, Ing., Vacíkov</i>	1	CH	x
Pátek	19.6.2015	9,00	<i>ZD Brloh</i>	23	AA	x
		12,00	<i>Vondrušková Věra, Protivec</i>	1	SA	x
		13,00	<i>Lepša Vladimír, Pěčín</i>	10	AA,MS	x
		15,00	<i>Farka Martin, Todně</i>	3	LI	x
		17,00	<i>Opekar Jan, Chodeč</i>	3	AA	x
Sobota	20.6.2015	9,00	<i>Hatlák Vlastimil, Meziboří</i>	1	CH	x
		10,00	<i>Statek Mitrov, a.s.</i>	4	AA	x
		12,00	<i>Jaroš Zdeněk, Rosička</i>	1	PI	x
		13,00	<i>Hrtús Miroslav, Mírovka</i>	2	BA	x
		13,30	<i>ZD Pozovice</i>	3	CH	x
		16,30	<i>Dvořák Josef, ing., Telecí</i>	2	AA	x
Neděle	21.6.2015	9,00	<i>Zemědělská a.s. Výšina</i>	1	LI	x
		10,30	<i>Lainka Bernard, SZ, farma Zdoňov</i>	1	MS	x
		13,30	<i>Farma Kaliště s.r.o. Č.Libchavy</i>	8	LI	x
		16,00	<i>Fišar Filip, Lhotka</i>	1	LI	x
Pondělí	22.6.2015	9,00	<i>Liponova a.s., Lipoltice</i>	2	CH	x
		12,00	<i>Montážně obchodní firma s.r.o., B.Mlýn</i>	13	LI,UU,PP	x
		15,00	<i>Rozsévač Oldřich, Chýst'</i>	1	BM	x
Úterý	23.6.2015	13,00	<i>Dolňácko a.s.Hluk</i>	2	BA	x
24.6. - 28.6.2015		Národní výstava hospodářských zvířat Brno 205				
Úterý	30.6.2015	9,00	<i>Marek Petr, Častonín</i>	2	GS	x
		10,00	<i>Habr František ml., SZ, Bářovice</i>	3	MS	x
		11,00	<i>Týma Oldřich, Ing., Dolní Němčice</i>	1	AA	x
		12,00	<i>Klusáček Stanislav, Suchdol nad Lužnicí</i>	1	LI	x
		13,00	<i>Tájek Jaroslav, Zvíkov</i>	3	CH	x
		14,00	<i>Farma Besednice s.r.o.</i>	4	LI	x
		16,00	<i>IMOPA, a.s.Olbramovice</i>	2	BA,PP	x

<i>Den</i>	<i>Datum</i>	<i>Začátek *</i>	<i>OPB , chovatel</i>	<i>Ks</i>	<i>Plemena</i>	<i>Dražba</i>
Středa	1.7.2015	9,00	<i>PRIMA AGRIPPT a.s.</i>	1	CH	x
		9,30	<i>Hodina František, Ing., Záblatí</i>	3	MS,LI	x
		10,30	<i>Černěveský Háj s.r.o.</i>	3	LI	x
		12,00	<i>Maletická farma s.r.o.</i>	5	CH,LI	x
		14,00	<i>Diviš Miroslav, Láz</i>	4	MS,LI	x
Úterý	7.7.2015	9,00	<i>ZD Agroholding Bernartice</i>	3	PI	x
Středa	8.7.2015	9,00	<i>Měcholupská zemědělská a.s.</i>	5	CH,MS	x
		10,00	<i>Nejdl Martin, Kvaslice</i>	4	AA	x
		11,30	<i>Kubík Dušan, Třebčice</i>	1	HE	x
		14,00	<i>Karpenková Natalija, Dubský Mlýn</i>	5	BA	x
		16,00	<i>Dvorská Pavlína, Teplá</i>	1	CH	x
		17,00	<i>Vaňousek Vladimír, farma Javorná</i>	1	SA	x
		18,00	<i>Sůra Richard, Rájov</i>	2	SA	x
Čtvrtek	9.7.2015	9,00	<i>Nečtinská zemědělská a.s.</i>	3	LI	x
		11,00	<i>Zemědělská společnost Blšany</i>	2	MS	x
		13,00	<i>Družstvo vlastníků Libeň - Vtelno</i>	1	CH	x
		14,00	<i>Šťastný Antonín, SZ, Vědllice</i>	14	BA	x
		17,00	<i>Šimáček Luděk, Radčice</i>	3	GS	x
		18,00	<i>Hodboď Gustav, Libštát</i>	1	GS	x



Vysvětlivky ke zkratkám ve jménech v katalogu :

ET	- býček narozen po embryotrasferu
RED	- zbarvení red angus
P,V	- bezrohý / volný roh - heterozygot (MS,CH,LI,BA)
PP	- bezrohý – homozygot stanoven testem DNA (MS,CH,LI,BA)
R	- rohatý (MS)
+/+	- homozygot s alelami způsobujícími běžné osvalení (GS)
+ /MH	- heterozygot s jednou alelou podmiňující dvojí osvalení (GS)
MH/MH	- homozygot - obě alely podmiňující dvojí osvalení (GS – oddíl „B“ PK)

U matek plemene BA

Třída	Výška kříž (cm)	Hmotnost (kg)	RPH přímý efekt	RPH mat. efekt	RPH osvalení
SE	147 a více	800 a více	105 a vic	103 a vic	103 a vic
EC	147 a více	800 a více	105 a vic	pod 103	103 a vic
EM	147 a více	800 a více	pod 105	103 a vic	pod 103
CM	pod 147	pod 800	105 a vic	103 a vic	103 a vic
C1	pod 147	pod 800	105 a vic	pod 103	103 a vic
M1	pod 147	pod 800	pod 105	103 a vic	pod 103

Popisky grafu úrovně plemenných hodnot

Jednotlivé plemenné hodnoty jsou rozděleny do pásem na základě výpočtu kvantilu normálního rozložení, které udávají, jak si konkrétní jedinec stojí v porovnání s průměrem populace plemenných býčků odchovaných v období 2010 - 2015.

pásma	Pozice býka v rámci populace	zkratka	Popis údaje v grafu
10	býk patří hodnotou RPH do 10 % nejlepších býků v daném ukazateli	<i>RphT</i>	RPH pro přírůstek v testu
9	býk patří hodnotou RPH do 20 % nejlepších býků v daném ukazateli	<i>RphN</i>	RPH pro životní přírůstek
8	býk patří hodnotou RPH do 30 % nejlepších býků v daném ukazateli	<i>RpPP</i>	RPH pro přímý efekt porody
7	býk patří hodnotou RPH do 40 % nejlepších býků v daném ukazateli	<i>RpRU</i>	RPH pro přímý efekt růst
6	býk patří hodnotou RPH do 50 % nejlepších býků v daném ukazateli	<i>MatPP</i>	RPH pro maternální efekt porody
5	býk patří hodnotou RPH do průměru býků v daném ukazateli	<i>MatRU</i>	RPH pro maternální efekt růst
4	býk patří hodnotou RPH do 60 % nejlepších býků v daném ukazateli	<i>phTR</i>	RPH pro lineární hodnocení těl. rámec
3	býk patří hodnotou RPH do 70 % nejlepších býků v daném ukazateli	<i>phKT</i>	RPH pro lineární hodnocení kap. těla
2	býk patří hodnotou RPH do 80 % nejlepších býků v daném ukazateli	<i>phOS</i>	RPH pro lineární hodnocení osvalení
1	býk patří hodnotou RPH do 90 % nejlepších býků v daném ukazateli	<i>phUT</i>	RPH pro lineární hodnocení užit. typ

Hlavní selekční kritéria pro výběr do plemnitby na OPB a odchovu u chovatele

Hlavním selekčním kritériem bude pouze lineární hodnocení při základním výběru.

Důvody vyřazení před základním výběrem

- hodnocení tělesného rámce (1,2,3 body dle parametrů daného plemene)
- hodnocení bodů za hmotnost v 365 dnech (1,2,3 body dle parametrů daného plemene)
- nepředvedení býka k základnímu výběru na ohlávce nebo na vodící tyči
- na základě rozhodnutí majitele býka o jeho vyřazení
- zdravotní důvody (displazie varlat, apod.)

Důvody vyřazení při základním výběrem

- hodnocení délky těla (1,2,3 body dle parametrů daného plemene)
- hodnocení ukazatelů kapacity těla (1,2,3 body dle parametrů daného plemene)
- hodnocení ukazatelů osvalení (1,2,3 body dle parametrů daného plemene)
- hodnocení užitkové typu (1,2,3 body dle parametrů daného plemene)
- závažné vady exteriéru při základním výběru
- neodpovídající funkčnost končetin při základním výběru
- zdravotní důvody (displazie varlat, apod.)

Reklamační řád pro základní výběry býků

Majitel odchovávaného býčka má právo podat reklamaci proti rozhodnutí výběrové komise (ČSCHMS). Tato reklamační může mít písemnou nebo ústní formu. Po skončení základního výběru býků vyzve předseda výběrové komise k podání případných protestů (reklamací). Reklamační se podává nejpozději do 60-ti minut od výzvy předsedy výběrové komise. Reklamační se podává předsedovi výběrové komise. Jménem majitele býka může jednat také zástupce OPB. Po vznesení reklamační následuje nové předvedení býka. Reklamační je podmíněna složením nevratné kauce 1000 Kč, přičemž polovina z této částky je určena pro provozovatele OPB a polovina pro ČSCHMS. Tato kauce musí být složena okamžitě v hotovosti v době podání reklamační předsedovi výběrové komise.

V případě shodného verdiktu výběrové komise a majitele býka je platný tento shodný verdikt.

V případě neshody mezi verdiktem výběrové komise a majitelem býka bude proveden nový základní výběr. Provedení nového základního výběru je podmíněno složením kauce 5000 Kč za každého reklamovaného býka. Kauce se skládá na účet ČSCHMS nejpozději do 10-ti kalendářních dnů ode dne provedení základního výběru. V případě, že nebudou peníze připsány na účet v daném termínu, platí původní verdikt výběrové komise a reklamační se dále neřeší. Nový základní výběr se uskuteční do 30-ti dnů od sporného výběru na místě, kde byla podána reklamační, pokud se obě strany nedohodnou jinak. Většinové složení komise nesmí být totožné se složením komise, která vynesla sporný verdikt. O složení komise rozhoduje ČSCHMS po dohodě s příslušným chovatelským klubem a Radou PK daného plemene. O závěru nového základního výběru je sepsán nový výběrový protokol. Proti tomuto rozhodnutí se již nelze dále odvolat. V případě, že je potvrzeno původní rozhodnutí výběrové komise, propadá kauce ve prospěch ČSCHMS, v opačném případě se vrací majiteli býka do 10-ti kalendářních dní od provedení nového základního výběru. Náklady spojené s novým základním výběrem nese strana, která při svém rozhodnutí či jednání nebyla v právu.

V každém případě se o reklamaci vede písemný zápis. Rozhodnutí výběrové komise se váže ke konkrétnímu zvířeti v konkrétním čase a není možno se na něj odvolávat v případných následných sporech. Schváleno výborem ČSCHMS dne 21.3.2006 v Hradištku pod Medníkem, změny schváleny VČS dne 6.9.2007.



Sekretariát: ČSCHMS Praha Těšnov 17 11705 Praha 1 Mobil : +420 724 007 860 Telefon : +420 221 812 865 E-mail : info@cschms.cz	Ředitel PK <i>Kopecký Jan</i> Osík 201 569 67 Osík u Litomyšle Mobil : +420 724 007 862 Telefon : +420 461 612 809 E-mail : kopecky@cschms.cz	Adresa PK <i>Stará Anna</i> Osvoboditelů 35/9 410 02 Lovosice Mobil : +420 724 073 641 E-mail : stara@cschms.cz
---	--	---

Číslo : 564084 042 CZ ARNOŠT Z ROCHOVA Číslo katalogu 1
 Dat.nar. : 03.04.2014 Plemeno : Q100 Blonde d Aquitaine
 Chovatel : Štastný Antonín, SZ, Vědlice
 Majitel : Štastný Antonín, SZ, Vědlice

OOO 268 748 OURAGAN 3298018501
 OO ZBA 642 VIDOCQ 5622917894
 MOO 2996003352 FR MISS 2996003352

OTEC ZBA 794 GALIMATIAS 7275330294
 OMO 273 332 SEIGNEUR 2924135406
 MO 7275330168 FR CARDAMONE 7275330168
 MMO 7293150359 FR INDIANA 7293150359

OOM 268 740 JOCKER 4694132770
 OM ZBA 435 RINGOT 6464800244
 MOM 6492017426 FR HELENA 6492017426

MATKA 6464804261 FR EM BARCELONE 6464804261
 OMM ZBA 431 LEO 1295135021
 MM 6464136758 FR TAIGA 6464136758
 MMM 6464022621 FR MANILLE 6464022621

Vl.užit:nar: 48 kg ve 120d: 208 kg ve 210d: 327 kg v 365d: 515 kg / kříž: 0 cm
 Přírustek od narození: 1314 g / 101 šourek 0 cm
 Věk při ZV 462 dní aktuálně k 25.05.15 hmotnost: 596 kg výška v kříži: 140 cm

PLEMENNÉ HODNOTY						LINEARNÍ HODNOCENÍ											
	pp	ru	pp	ru	TR	KT	OS	UT	Hmot	kříž	TR	KT	OS	UT	CE		
BÝK	PE	87	108	ME	114	109	123	120	117	121							
MATKA	PE	99	97	ME	112	104	102	100	100	100	801	150	24	22	21	8	75
OTEC	PE	69	112	ME	117	109	114	114	113	115	730	151	28	21	21	8	78

HODNOCEN: TR 7 / / 8 KT / / OS / / UT Výsledek:

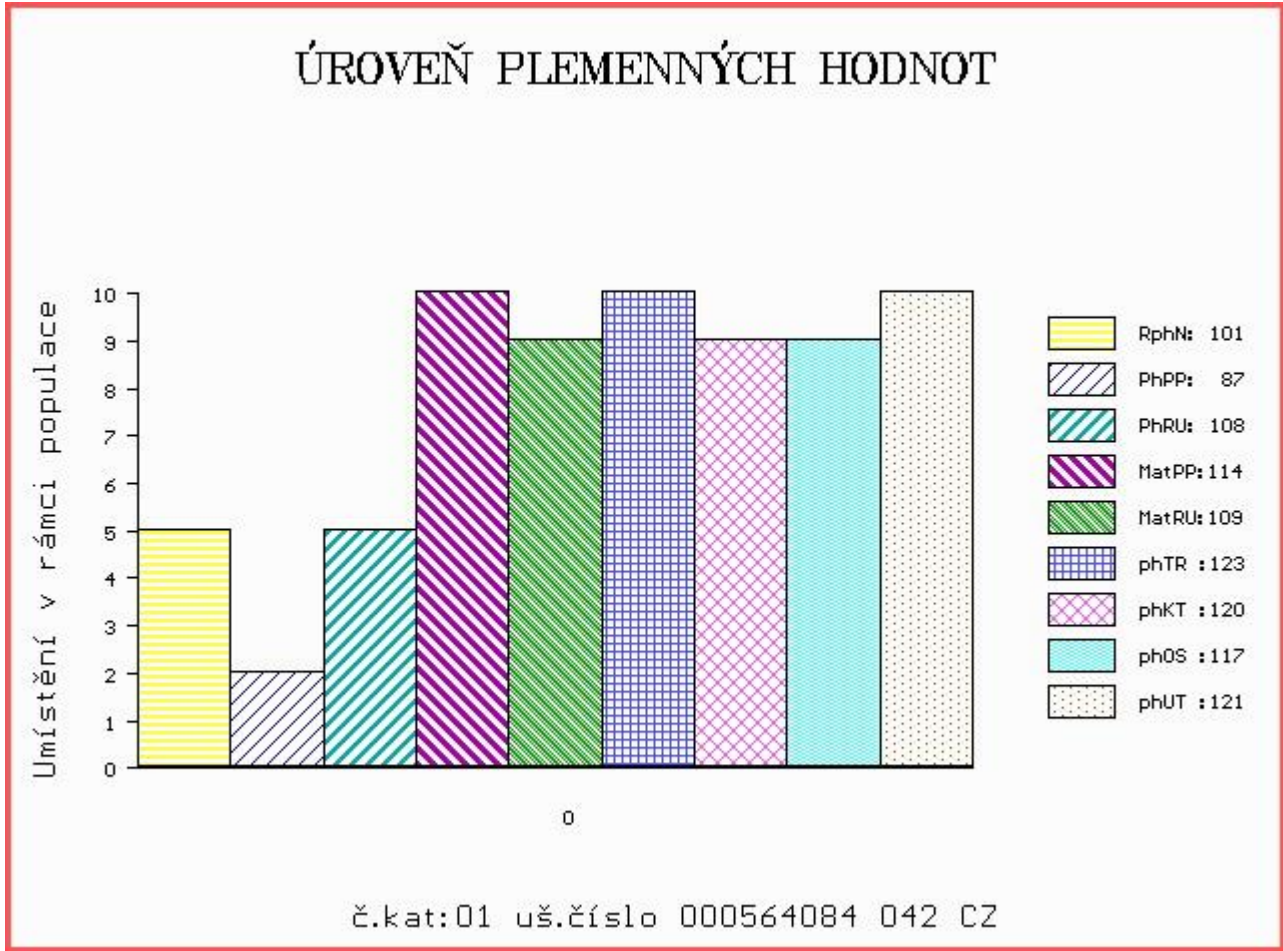

Číslo : 564085 042 CZ ALEXEJ Z ROCHOVA Číslo katalogu 2
 Dat.nar. : 04.04.2014 Plemeno : Q100 Blonde d Aquitaine
 Chovatel : Šťastný Antonín, SZ, Vědlice
 Majitel : Šťastný Antonín, SZ, Vědlice

OOO 271 913 TAOLENN 2910326620
 OO ZBA 697 AARON 3205720660
 MOO 2497017328 FR NALINE 2497017328

OTEC ZBA 795 GINTONIC 4004263979
 OMO 273 333 SINBAD 4006009917
 MO 4004169597 FR COLA 4004169597
 MMO 4098012309 FR OKINAWA 4098012309

OOM 268 708 PROSPER 2399329268
 OM ZBA 433 ASPRO 2305290616
 MOM 2300593245 FR REALITE 2300593245

MATKA 145012 942 CZ CM TAUPI Z ROCHOVA 004000145012942
 OMM ZBA 432 NUTIN 7997513104
 MM 122056 942 CZ PIRAÑA Z ROCHOVA ET 004000122056942
 MMM 107026 406 CZ LEVEL Z ROCHOVA 004000107026406

Vl.užit:nar: 53 kg ve 120d: 199 kg ve 210d: 309 kg v 365d: 514 kg / kříž: 0 cm
 Přírustek od narození: 1200 g / 98 šourek 0 cm
 Věk při ZV 461 dní aktuálně k 25.05.15 hmotnost: 552 kg výška v kříži: 137 cm

PLEMENNÉ HODNOTY

LINEARNÍ HODNOCENÍ

	pp	ru	pp	ru	TR	KT	OS	UT	Hmot	kříž	TR	KT	OS	UT	CE		
BÝK	PE	93	105	ME	103	112	114	107	105	108							
MATKA	PE	88	107	ME	106	106	108	105	104	104	760	147	22	22	21	7	72
OTEC	PE	102	95	ME	99	113	99	92	92	93	710	155	29	18	18	7	72

HODNOCEN: TR 6 / / 8 KT / / OS / / UT Výsledek:

ÚROVEŇ PLEMENNÝCH HODNOT

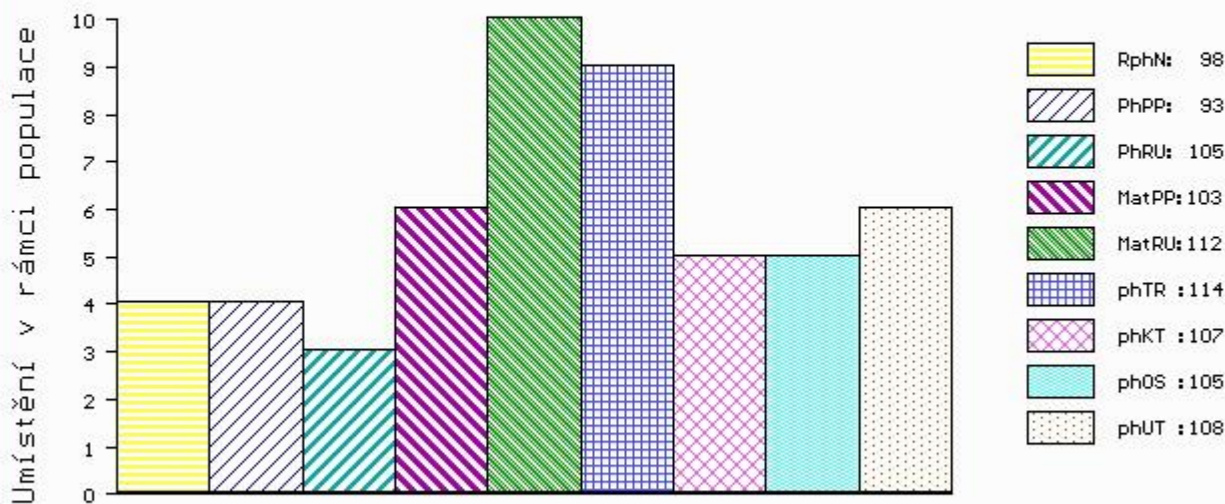

č.kat:02 uš.číslo 000564085 042 CZ

Číslo : 564086 042 CZ ALEXANDR Z ROCHOVA Číslo katalogu 3
 Dat.nar. : 04.04.2014 Plemeno : Q100 Blonde d Aquitaine
 Chovatel : Šťastný Antonín, SZ, Vědlice
 Majitel : Šťastný Antonín, SZ, Vědlice

OOO 272 681 RUBIO 8235077612
 OO 273 334 BARBES 8123096788
 MOO 8121602307 FR SHU GI 8121602307

Otec ZBA 793 FLEURON 5352718933
 OMO 271 021 ORION 4098010777
 MO 5352718742 FR BALEINE 5352718742
 MMO 5352718529 FR TOPAZE 5352718529

OOM 269 639 HIDALGO 6492013737
 OM 269 658 SOULOR 6464117590
 MOM 6492015173 FR HACHETTE 6492015173

MATKA 6464215125 FR SE BORA 6464215125
 OMM 269 659 BANCO 6486016404
 MM 6494017194 FR JAVA 6494017194
 MMM 6491019308 FR GARENNE 6491019308

Vl.užit:nar: 57 kg ve 120d: 213 kg ve 210d: 331 kg v 365d: 554 kg / kříž: 0 cm
 Přírustek od narození: 1368 g / 108 šourek 0 cm
 Věk při ZV 461 dní aktuálně k 25.05.15 hmotnost: 626 kg výška v kříži: 147 cm

PLEMENNÉ HODNOTY										LINEARNÍ HODNOCENÍ							
	pp	ru	pp	ru	TR	KT	OS	UT	Hmot	kříž	TR	KT	OS	UT	CE		
BÝK	PE	83	124	ME	102	105	131	123	119	127							
MATKA	PE	87	113	ME	97	106	117	120	118	120	856	149	25	21	18	7	71
Otec	PE	80	133	ME	109	97	127	113	111	119	820	156	30	22	23	8	83

HODNOCEN: TR 10 / /10 KT / / OS / / UT Výsledek:

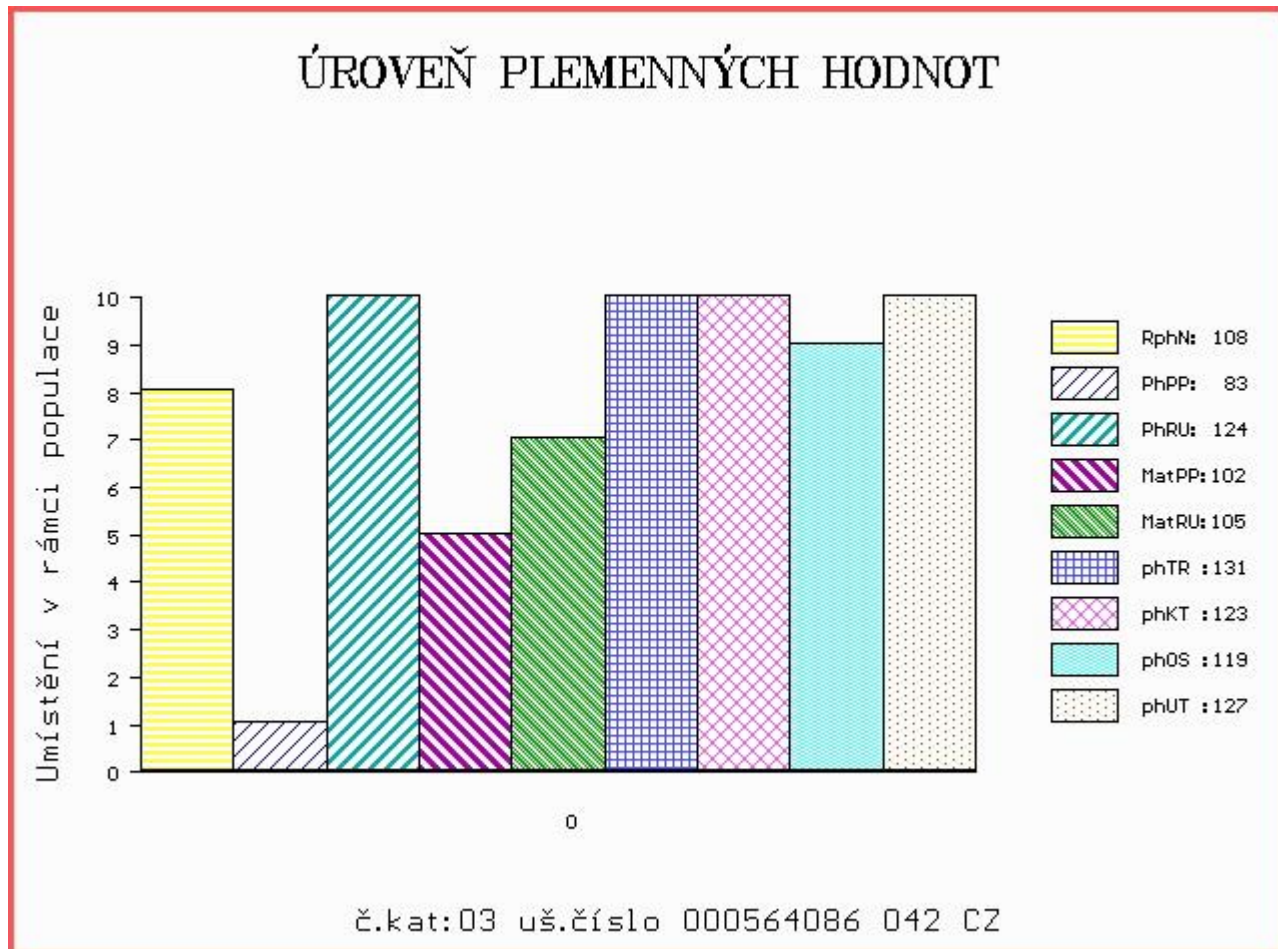

Číslo : 564087 042 CZ AFLER Z ROCHOVA Číslo katalogu 4
 Dat.nar. : 05.04.2014 Plemeno : Q100 Blonde d Aquitaine
 Chovatel : Štastný Antonín, SZ, Vědlice
 Majitel : Štastný Antonín, SZ, Vědlice

OOO 272 681 RUBIO 8235077612
 OO 273 334 BARBES 8123096788
 MOO 8121602307 FR SHU GI 8121602307

Otec ZBA 793 FLEURON 5352718933
 OMO 271 021 ORION 4098010777
 MO 5352718742 FR BALEINE 5352718742
 MMO 5352718529 FR TOPAZE 5352718529

OOM ZBA 268 CHLOUBA 004486017521
 OM ZBA 298 INFANT 004486017526
 MOM 454 217 CZ GIZELA Z ROCHOVA 004217000454

MATKA 109283 942 CZ EM OKARINA Z ROCHOVA 004000109283942
 OMM ZBA 180 GUEPARD 3891091257
 MM 100955 406 CZ JIVA Z ROCHOVA 004406100955
 MMM 3003 217 CZ HEDVIKA Z ROCHOVA 004217003003

Vl.užit:nar: 44 kg ve 120d: 224 kg ve 210d: 358 kg v 365d: 621 kg / kříž: 0 cm
 Přírustek od narození: 1542 g / 112 šourek 0 cm
 Věk při ZV 460 dní aktuálně k 25.05.15 hmotnost: 684 kg výška v kříži: 149 cm

PLEMENNÉ HODNOTY										LINEARNÍ HODNOCENÍ								
	pp	ru	pp	ru	TR	KT	OS	UT		Hmot	kříž	TR	KT	OS	UT	CE		
BÝK	PE	95	121	ME	93	113	127	123	121	126								
MATKA	PE	92	102	ME	83	120	104	108	110	108	804	/	155	25	22	19	7	73
Otec	PE	80	133	ME	109	97	127	113	111	119	820	/	156	30	22	23	8	83

HODNOCEN: TR 10 / /10 KT / / OS / / UT Výsledek:

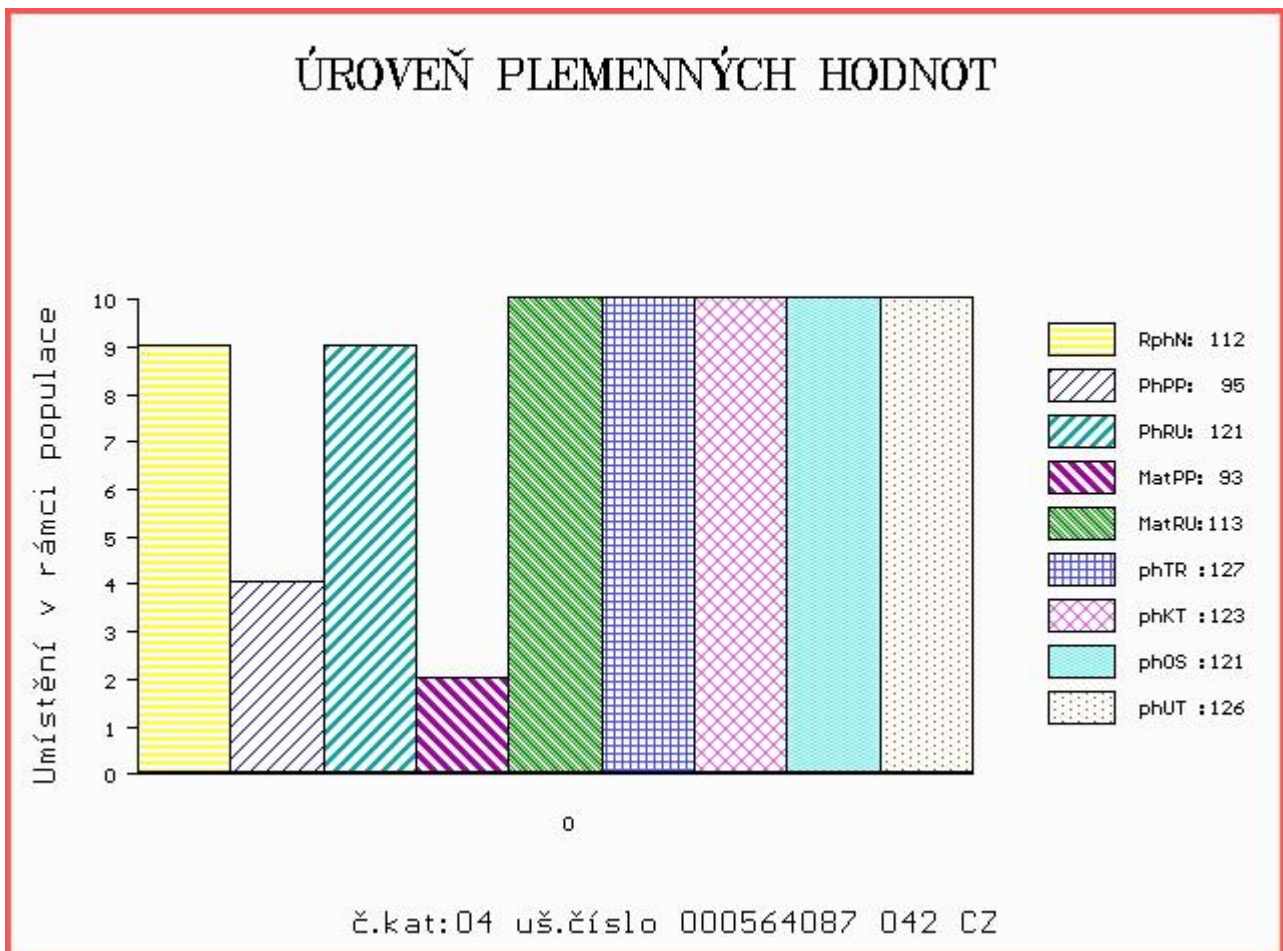

Číslo : 564088 042 CZ ASKIM Z ROCHOVA Číslo katalogu 5
 Dat.nar. : 07.04.2014 Plemeno : Q100 Blonde d Aquitaine
 Chovatel : Štastný Antonín, SZ, Vědlice
 Majitel : Štastný Antonín, SZ, Vědlice

OOO 272 681 RUBIO 8235077612
 OO 273 334 BARBES 8123096788
 MOO 8121602307 FR SHU GI 8121602307

Otec ZBA 793 FLEURON 5352718933
 OMO 271 021 ORION 4098010777
 MO 5352718742 FR BALEINE 5352718742
 MMO 5352718529 FR TOPAZE 5352718529

OOM 265 998 NESTOR 8177132385
 OM ZBA 215 FALLOU 6490016449
 MOM 6482015195 FR TIGRESSE 6482015195

MATKA 6464223445 FR EC BELLE 6464223445
 OMM 269 649 IRIDIEN 6493020719
 MM 6464085485 FR OISIVE 6464085485
 MMM 6464014262 FR MANDARINE 6464014262

Vl.užit:nar: 55 kg ve 120d: 205 kg ve 210d: 315 kg v 365d: 551 kg / kříž: 0 cm
 Přírustek od narození: 1315 g / 105 šourek 0 cm
 Věk při ZV 458 dní aktuálně k 25.05.15 hmotnost: 598 kg výška v kříži: 142 cm

PLEMENNÉ HODNOTY										LINEARNÍ HODNOCENÍ							
	pp	ru	pp	ru	TR	KT	OS	UT	Hmot	kříž	TR	KT	OS	UT	CE		
BÝK	PE	86	123	ME	107	101	120	119	120	123							
MATKA	PE	93	111	ME	105	100	103	108	110	109	828	149	23	21	23	8	75
Otec	PE	80	133	ME	109	97	127	113	111	119	820	156	30	22	23	8	83

HODNOCEN: TR 8 / / 9 KT / / OS / / UT Výsledek:

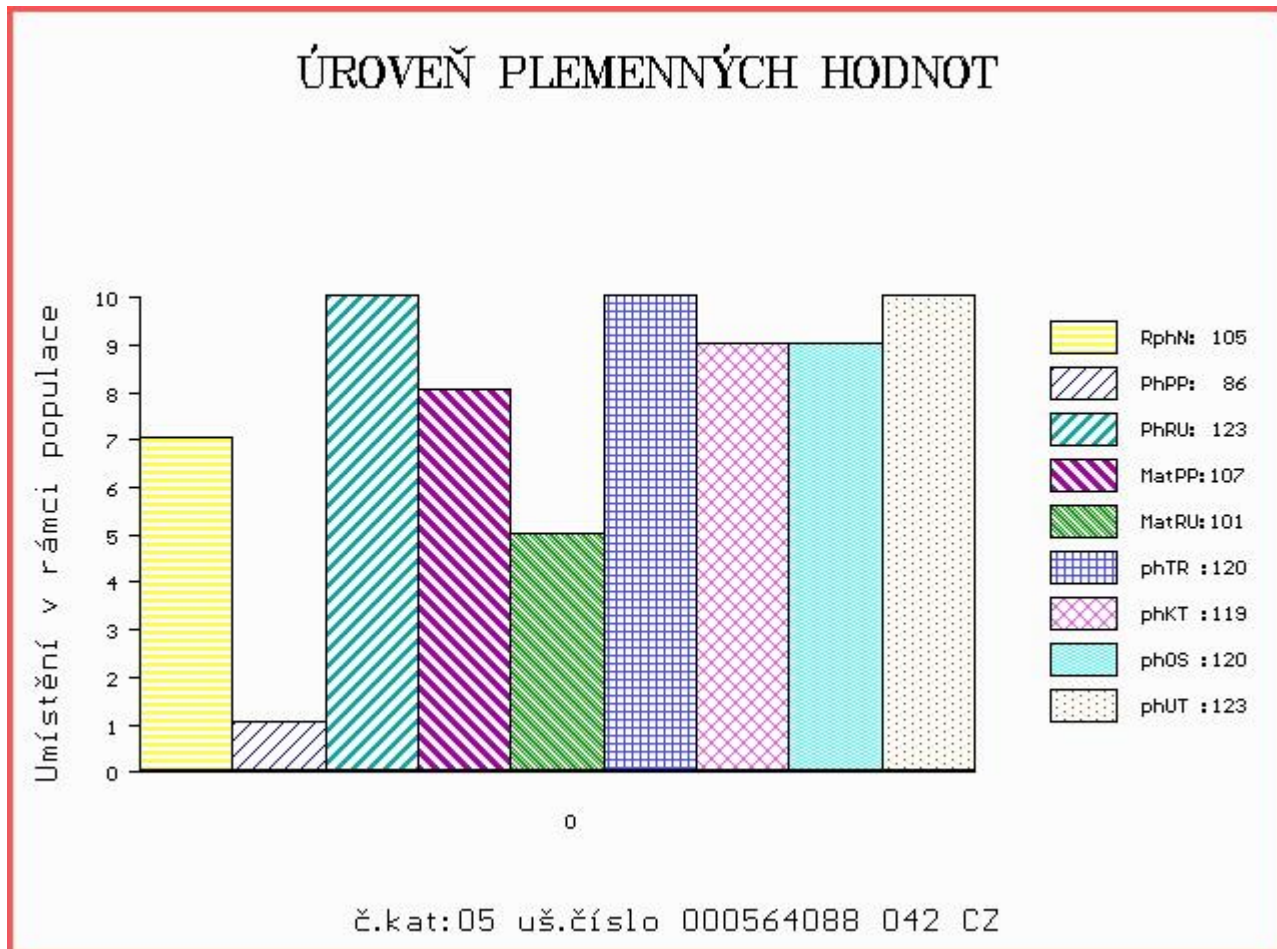

Číslo : 564094 042 CZ AVONIS Z ROCHOVA Číslo katalogu 6
 Dat.nar. : 15.04.2014 Plemeno : Q100 Blonde d Aquitaine
 Chovatel : Šťastný Antonín, SZ, Vědlice
 Majitel : Šťastný Antonín, SZ, Vědlice

OOO 268 748 OURAGAN 3298018501
 OO ZBA 642 VIDOCQ 5622917894
 MOO 2996003352 FR MISS 2996003352

OTEC ZBA 794 GALIMATIAS 7275330294
 OMO 273 332 SEIGNEUR 2924135406
 MO 7275330168 FR CARDAMONE 7275330168
 MMO 7293150359 FR INDIANA 7293150359

OOM 267 510 KILDEGÁRD PELLE 60397-00188
 OM ZBA 388 VBQ UNIT P 59523-00289
 MOM 5952300210 DK VBQ PANDORA 59523-00210

MATKA 115170 942 CZ C1 OÁZA POLLED Z ROCHOVA V 004000115170942
 OMM ZBA 180 GUEPARD 3891091257
 MM 107025 406 CZ LEILA Z ROCHOVA 004000107025406
 MMM 249 217 CZ GÁJA 004217000249

Vl.užit:nar: 50 kg ve 120d: 198 kg ve 210d: 312 kg v 365d: 510 kg / kříž: 0 cm
 Přírustek od narození: 1279 g / 104 šourek 0 cm
 Věk při ZV 450 dní aktuálně k 25.05.15 hmotnost: 568 kg výška v kříži: 141 cm

PLEMENNÉ HODNOTY										LINEARNÍ HODNOCENÍ								
	pp	ru	pp	ru	TR	KT	OS	UT		Hmot	kříž	TR	KT	OS	UT	CE		
BÝK	PE	77	110	ME	100	109	115	118	117	119								
MATKA	PE	73	112	ME	87	102	97	106	108	106	784	/	147	21	22	22	8	73
OTEC	PE	69	112	ME	117	109	114	114	113	115	730	/	151	28	21	21	8	78

HODNOCEN: TR 8 / / 8 KT / / OS / / UT Výsledek:

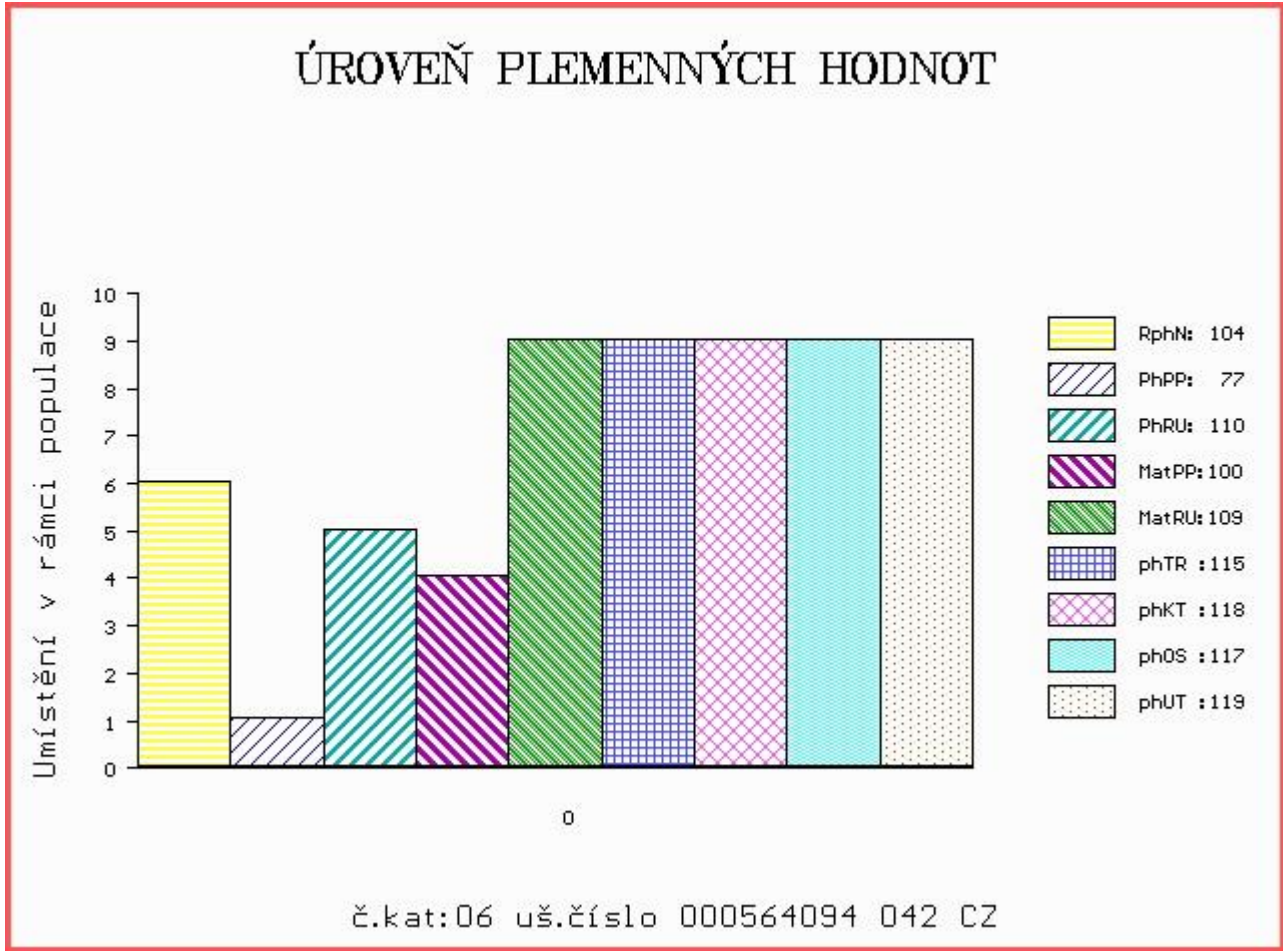

Číslo : 564098 042 CZ AGON Z ROCHOVA Číslo katalogu 7
 Dat.nar. : 17.04.2014 Plemeno : Q100 Blonde d Aquitaine
 Chovatel : Štastný Antonín, SZ, Vědlice
 Majitel : Štastný Antonín, SZ, Vědlice

OOO 268 748 OURAGAN 3298018501
 OO ZBA 642 VIDOCQ 5622917894
 MOO 2996003352 FR MISS 2996003352

OTEC ZBA 794 GALIMATIAS 7275330294
 OMO 273 332 SEIGNEUR 2924135406
 MO 7275330168 FR CARDAMONE 7275330168
 MMO 7293150359 FR INDIANA 7293150359

OOM 268 741 CAPUCIN 8187132108
 OM ZBA 430 LANDAIS 4095013351
 MOM 4089013645 FR ESPERANCE 4089013645

MATKA 6464226221 FR BOHEME 6464226221
 OMM 270 735 LEPRINCE 8195155369
 MM 6464165686 FR URGENCE 6464165686
 MMM 6464064091 FR OSIRIS 6464064091

Vl.užit:nar: 51 kg ve 120d: 185 kg ve 210d: 299 kg v 365d: 521 kg / kříž: 0 cm
 Přírustek od narození: 1328 g / 96 šourek 0 cm
 Věk při ZV 448 dní aktuálně k 25.05.15 hmotnost: 586 kg výška v kříži: 135 cm

PLEMENNÉ HODNOTY										LINEARNÍ HODNOCENÍ							
	pp	ru	pp	ru	TR	KT	OS	UT		Hmot	kříž	TR	KT	OS	UT	CE	
BÝK	PE	86	107	ME	108	108	100	113	116	112							
MATKA	PE	101	102	ME	100	100	96	103	105	102	762	146	21	21	20	7	69
OTEC	PE	69	112	ME	117	109	114	114	113	115	730	151	28	21	21	8	78

HODNOCEN: TR 5 / / 8 KT / / OS / / UT Výsledek:

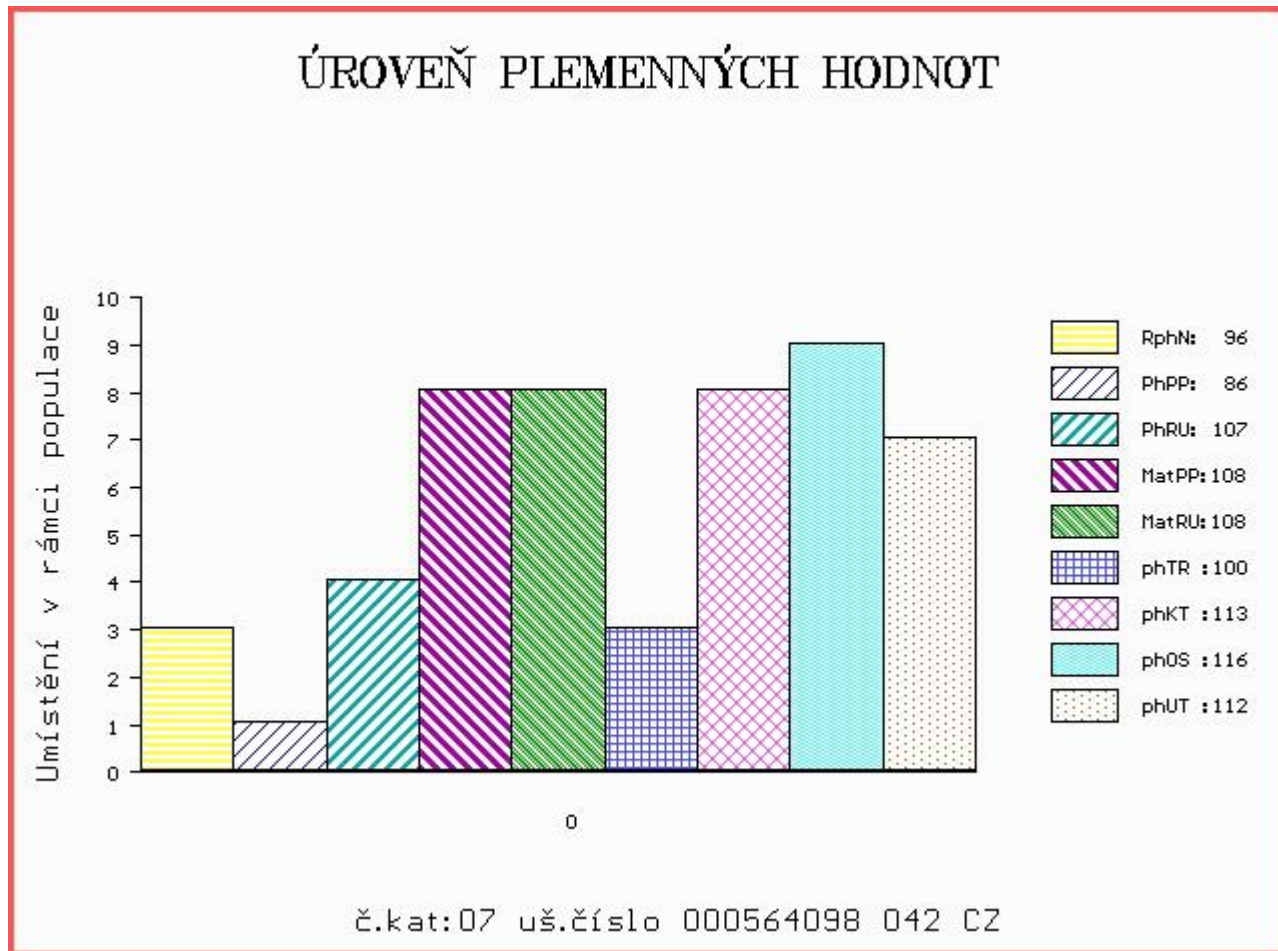

Číslo : 564081 042 CZ **ATMOS Z ROCHOVA** Číslo katalogu 8
 Dat.nar. : 27.04.2014 Plemeno : Q100 Blonde d Aquitaine
 Chovatel : Šťastný Antonín, SZ, Vědlice
 Majitel : Šťastný Antonín, SZ, Vědlice

OOO 272 681 RUBIO 8235077612
 OO 273 334 BARBES 8123096788
 MOO 8121602307 FR SHU GI 8121602307

Otec ZBA 793 FLEURON 5352718933
 OMO 271 021 ORION 4098010777
 MO 5352718742 FR BALEINE 5352718742
 MMO 5352718529 FR TOPAZE 5352718529

OOM ZBA 431 LEO 1295135021
 OM ZBA 480 AURELIEN 6464199627
 MOM 6495016430 FR LINDA 6495016430

MATKA 131713 942 CZ ROMINA Z ROCHOVA 004000131713942
 OMM ZBA 264 HRM 004217003025
 MM 109269 942 CZ NOTA Z ROCHOVA 004000109269942
 MMM 100951 406 CZ IVA Z ROCHOVA 004406100951

Vl.užit:nar: 47 kg ve 120d: 207 kg ve 210d: 329 kg v 365d: 542 kg / kříž: 142 cm
 Přírustek od narození: 1356 g / 110 šourek 0 cm
 Věk při ZV 438 dní aktuálně k 25.05.15 hmotnost: 580 kg výška v kříži: 142 cm

PLEMENNÉ HODNOTY										LINEARNÍ HODNOCENÍ								
	pp	ru	pp	ru	TR	KT	OS	UT		Hmot	kříž	TR	KT	OS	UT	CE		
BÝK	PE	90	125	ME	101	96	127	113	107	115								
MATKA	PE	94	99	ME	94	95	89	80	78	79	832	/	150	23	20	18	6	67
Otec	PE	80	133	ME	109	97	127	113	111	119	820	/	156	30	22	23	8	83

HODNOCEN: TR 9 / / 9 KT / / OS / / UT Výsledek:

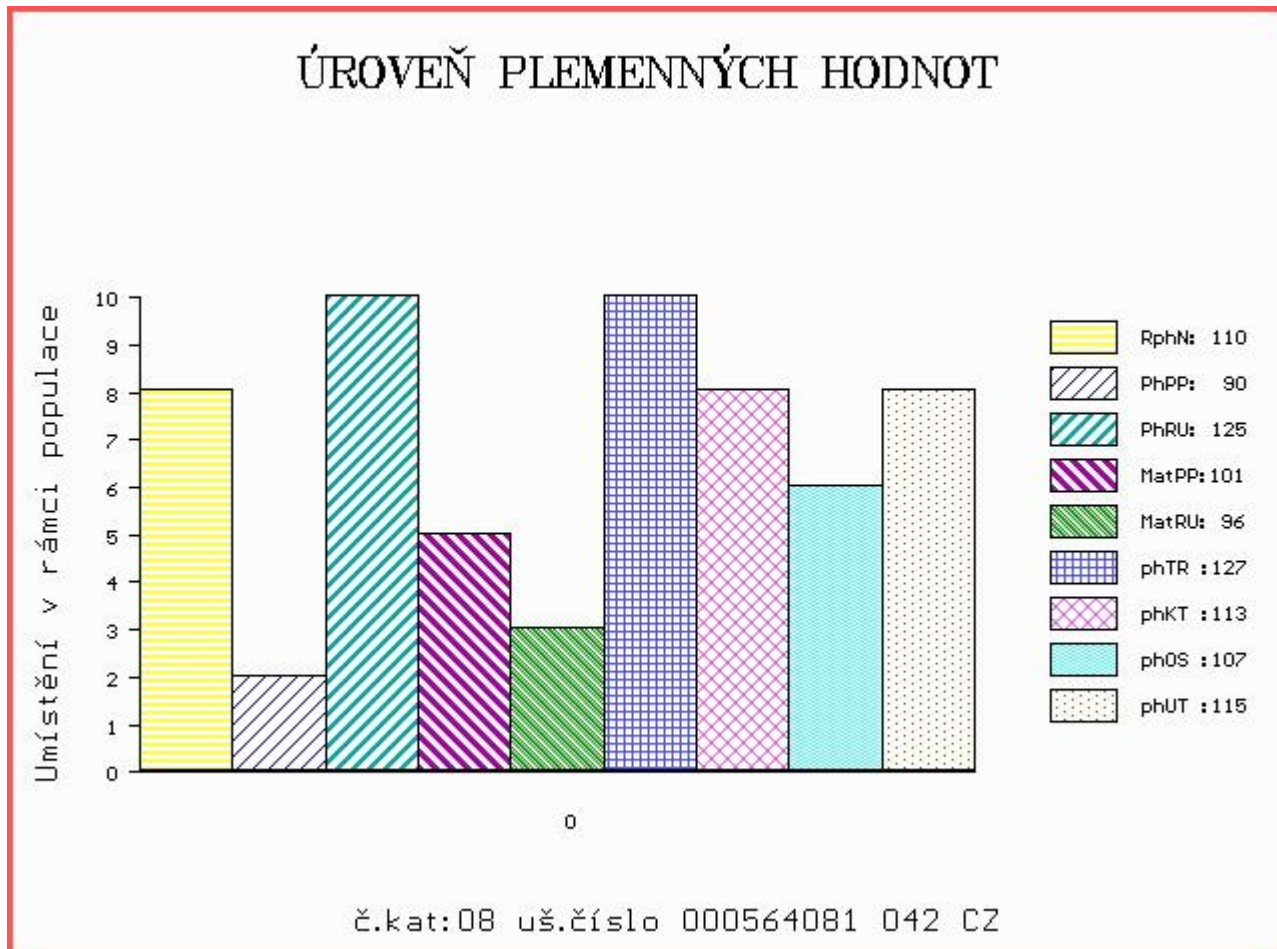

Číslo : 564114 042 CZ AKUBIS Z ROCHOVA Číslo katalogu 9
 Dat.nar. : 01.05.2014 Plemeno : Q100 Blonde d Aquitaine
 Chovatel : Šťastný Antonín, SZ, Vědlice
 Majitel : Šťastný Antonín, SZ, Vědlice

OOO 272 681 RUBIO 8235077612
 OO 273 334 BARBES 8123096788
 MOO 8121602307 FR SHU GI 8121602307

Otec ZBA 793 FLEURON 5352718933
 OMO 271 021 ORION 4098010777
 MO 5352718742 FR BALEINE 5352718742
 MMO 5352718529 FR TOPAZE 5352718529

OOM 267 510 KILDEGÁRD PELLE 60397-00188
 OM ZBA 388 VBQ UNIT P 59523-00289
 MOM 5952300210 DK VBQ PANDORA 59523-00210

MATKA 131711 942 CZ ROMANCE POLLED Z ROCHOVA P 004000131711942
 OMM ZBA 264 HRM 004217003025
 MM 105259 406 CZ JAVAJKA Z ROCHOVA 004406105259
 MMM 218 217 CZ FANFÁRA 004217000218

Vl.užit:nar: 56 kg ve 120d: 192 kg ve 210d: 317 kg v 365d: 570 kg / kříž: 140 cm
 Přírustek od narození: 1424 g / 115 šourek 0 cm
 Věk při ZV 434 dní aktuálně k 25.05.15 hmotnost: 610 kg výška v kříži: 140 cm

PLEMENNÉ HODNOTY										LINEARNÍ HODNOCENÍ							
	pp	ru	pp	ru	TR	KT	OS	UT		Hmot	kříž	TR	KT	OS	UT	CE	
BÝK	PE	81	128	ME	97	97	119	117	116	119							
MATKA	PE	89	112	ME	86	95	105	103	101	102	750	148	20	19	18	6	63
Otec	PE	80	133	ME	109	97	127	113	111	119	820	156	30	22	23	8	83

HODNOCEN: TR 8 / /10 KT / / OS / / UT Výsledek:

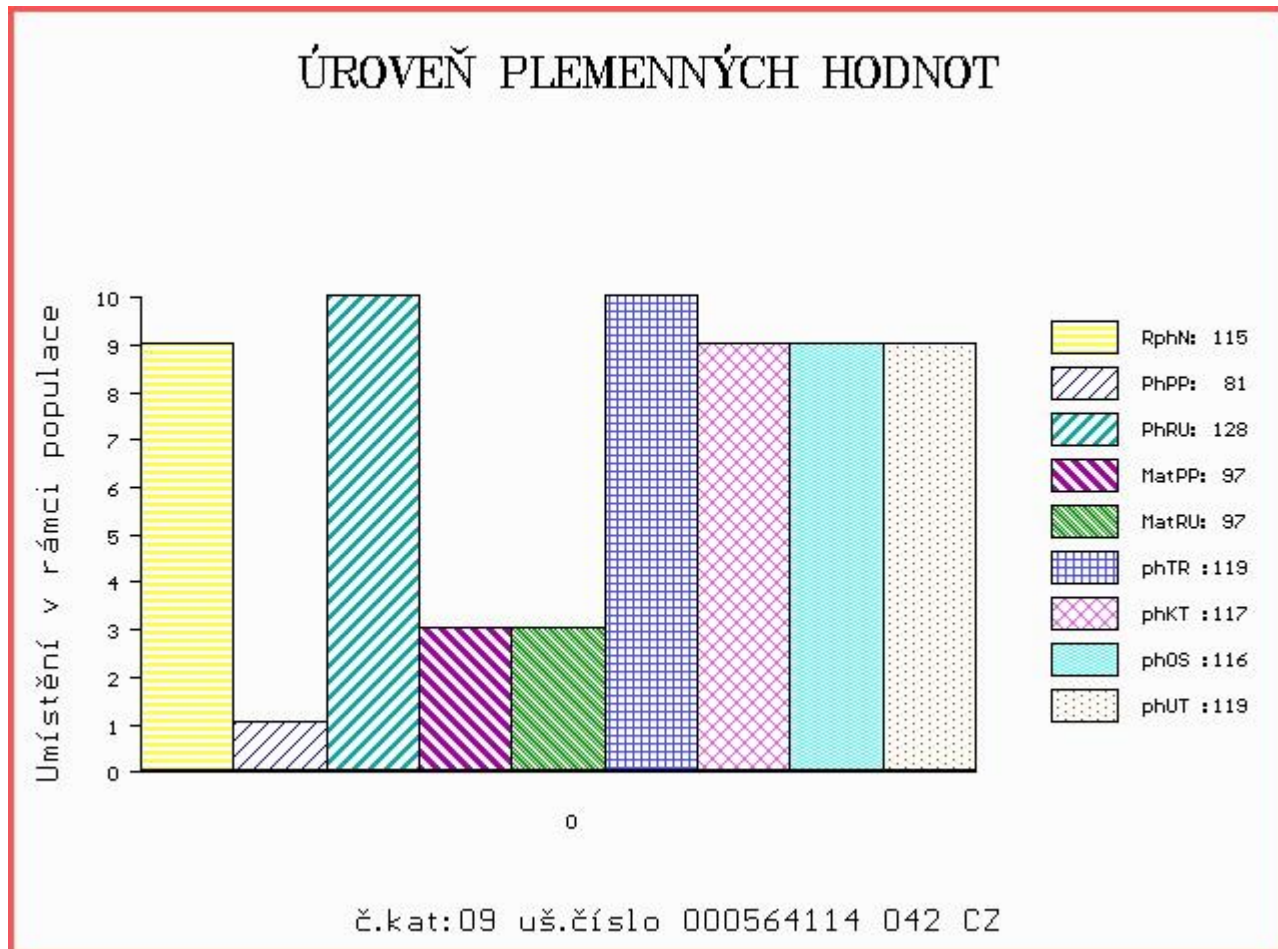

Číslo : 564125 042 CZ AGNÁC Z ROCHOVA Číslo katalogu 10
 Dat.nar. : 10.05.2014 Plemeno : Q100 Blonde d Aquitaine
 Chovatel : Šťastný Antonín, SZ, Vědllice
 Majitel : Šťastný Antonín, SZ, Vědllice

OOO 268 748 OURAGAN 3298018501
 OO ZBA 642 VIDOCQ 5622917894
 MOO 2996003352 FR MISS 2996003352

OTEC ZBA 794 GALIMATIAS 7275330294
 OMO 273 332 SEIGNEUR 2924135406
 MO 7275330168 FR CARDAMONE 7275330168
 MMO 7293150359 FR INDIANA 7293150359

OOM ZBA 253 BAZOOKA 4086011889
 OM ZBA 432 NUTIN 7997513104
 MOM 4683132048 FR UTINA 4683132048

MATKA 122053 942 CZ EC PARTA Z ROCHOVA ET 004000122053942
 OMM ZBA 180 GUEPARD 3891091257
 MM 107027 406 CZ LIBRA Z ROCHOVA 004000107027406
 MMM 3006 217 CZ HALINA Z ROCHOVA 004217003006

Vl.užit:nar: 65 kg ve 120d: 184 kg ve 210d: 287 kg v 365d: 519 kg / kříž: 140 cm
 Přírustek od narození: 1255 g / 102 šourek 0 cm
 Věk při ZV 425 dní aktuálně k 25.05.15 hmotnost: 542 kg výška v kříži: 140 cm

PLEMENNÉ HODNOTY										LINEARNÍ HODNOCENÍ								
	pp	ru	pp	ru	TR	KT	OS	UT		Hmot	kříž	TR	KT	OS	UT	CE		
BÝK	PE	79	117	ME	98	98	110	110	110	112								
MATKA	PE	95	115	ME	81	86	102	111	114	112	900	/	154	28	21	21	8	78
OTEC	PE	69	112	ME	117	109	114	114	113	115	730	/	151	28	21	21	8	78

HODNOCEN: TR 8 / / 8 KT / / OS / / UT Výsledek:

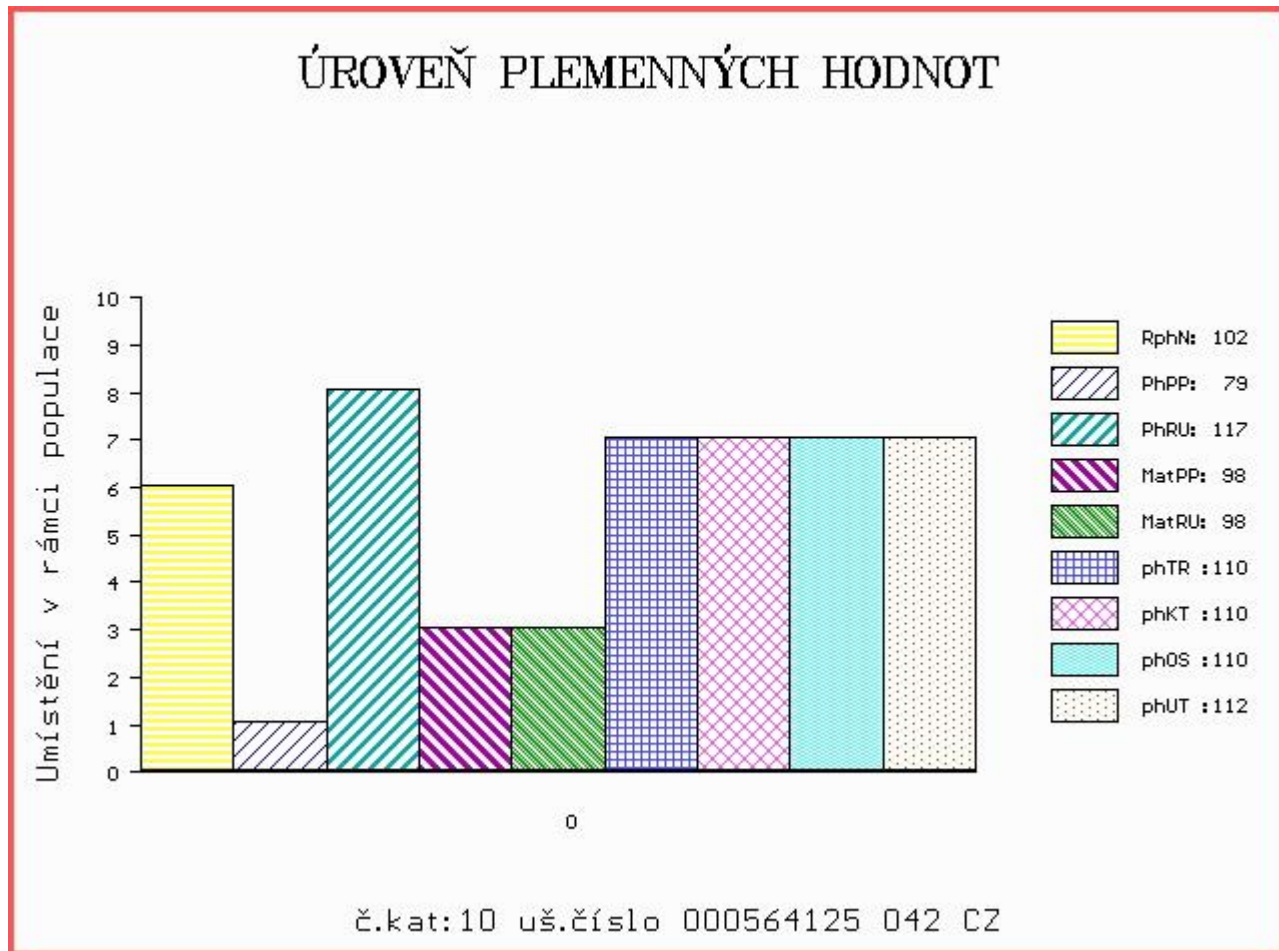

Býci vyřazení před základním výběrem

Číslo : 564083 042 CZ ARNOLD Z ROCHOVA V Číslo katalogu 11
 Dat.nar. : 02.04.2014 Plemeno : Q100 Blonde d Aquitaine
 Chovatel : Štastný Antonín, SZ, Vědllice
 Majitel : Štastný Antonín, SZ, Vědllice

OOO 272 681 RUBIO 8235077612
 OO 273 334 BARBES 8123096788
 MOO 8121602307 FR SHU GI 8121602307

Otec ZBA 793 FLEURON 5352718933
 OMO 271 021 ORION 4098010777
 MO 5352718742 FR BALEINE 5352718742
 MMO 5352718529 FR TOPAZE 5352718529

OOM 267 510 KILDEGÁRD PELLE 60397-00188
 OM ZBA 388 VBQ UNIT P 59523-00289
 MOM 5952300210 DK VBQ PANDORA 59523-00210

MATKA 115163 942 CZ CM OLINA POLLED Z ROCHOVA P 004000115163942
 OMM ZBA 180 GUEPARD 3891091257
 MM 107007 406 CZ KANOE Z ROCHOVA 004000107007406
 MMM 454 217 CZ GIZELA Z ROCHOVA 004217000454

Vl.užit:nar: 54 kg ve 120d: 192 kg ve 210d: 306 kg v 365d: 540 kg / kříž: 0 cm
 Přírůstek od narození: 1325 g / 112 šourek 0 cm
 Věk při ZV 463 dní aktuálně k 25.05.15 hmotnost: 608 kg výška v kříži: 141 cm

PLEMENNÉ HODNOTY

LINEARNÍ HODNOCENÍ

	pp	ru	pp	ru	TR	KT	OS	UT	Hmot	kříž	TR	KT	OS	UT	CE		
BÝK	PE	83	118	ME	96	104	115	114	115	117							
MATKA	PE	83	107	ME	87	103	97	108	111	107	797	142	19	18	18	6	61
Otec	PE	80	133	ME	109	97	127	113	111	119	820	156	30	22	23	8	83

HODNOCEN: TR 8 / / 9 KT / / OS / / UT Výsledek: před ZV-chovatelem

ÚROVEŇ PLEMENNÝCH HODNOT

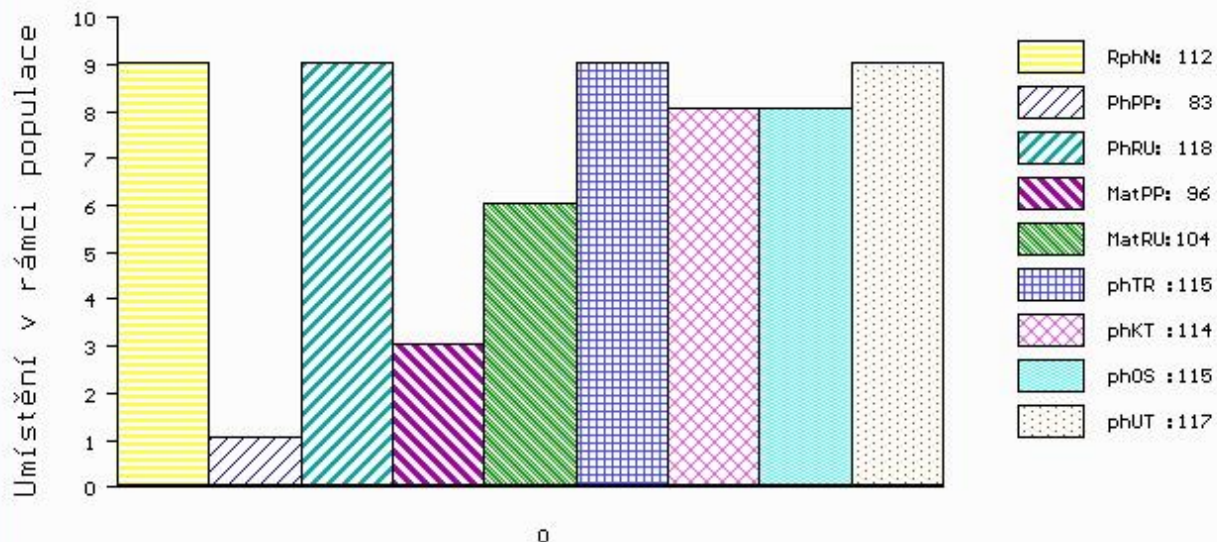

č.kat:11 uš.číslo 000564083 042 CZ

Číslo : 564099 042 CZ AFLEXIS Z ROCHOVA Číslo katalogu 12
 Dat.nar. : 17.04.2014 Plemeno : Q100 Blonde d Aquitaine
 Chovatel : Šťastný Antonín, SZ, Vědlice
 Majitel : Šťastný Antonín, SZ, Vědlice

OOO 268 748 OURAGAN 3298018501
 OO ZBA 642 VIDOCQ 5622917894
 MOO 2996003352 FR MISS 2996003352

OTEC ZBA 794 GALIMATIAS 7275330294
 OMO 273 332 SEIGNEUR 2924135406
 MO 7275330168 FR CARDAMONE 7275330168
 MMO 7293150359 FR INDIANA 7293150359

OOM ZBA 431 LEO 1295135021
 OM ZBA 480 AURELIEN 6464199627
 MOM 6495016430 FR LINDA 6495016430

MATKA 131724 942 CZ M1 ROXANA Z ROCHOVA 004000131724942
 OMM ZBA 298 INFANT 004486017526
 MM 104805 942 CZ NAIVKA Z ROCHOVA 004000104805942
 MMM 105256 406 CZ JÓGA Z ROCHOVA 004406105256

Vl.užit:nar: 53 kg ve 120d: 191 kg ve 210d: 295 kg v 365d: 495 kg / kříž: 0 cm
 Přírustek od narození: 1248 g / 96 šourek 0 cm
 Věk při ZV 448 dní aktuálně k 25.05.15 hmotnost: 556 kg výška v kříži: 133 cm

PLEMENNÉ HODNOTY										LINEARNÍ HODNOCENÍ							
	pp	ru	pp	ru	TR	KT	OS	UT		Hmot	kříž	TR	KT	OS	UT	CE	
BÝK	PE	77	103	ME	108	112	106	112	112								
MATKA	PE	87	98	ME	100	106	96	99	100	99	760	152	21	19	18	6	64
OTEC	PE	69	112	ME	117	109	114	114	113	115	730	151	28	21	21	8	78

HODNOCEN: TR 4 / / 7 KT / / OS / / UT Výsledek: před ZV-chovatelem

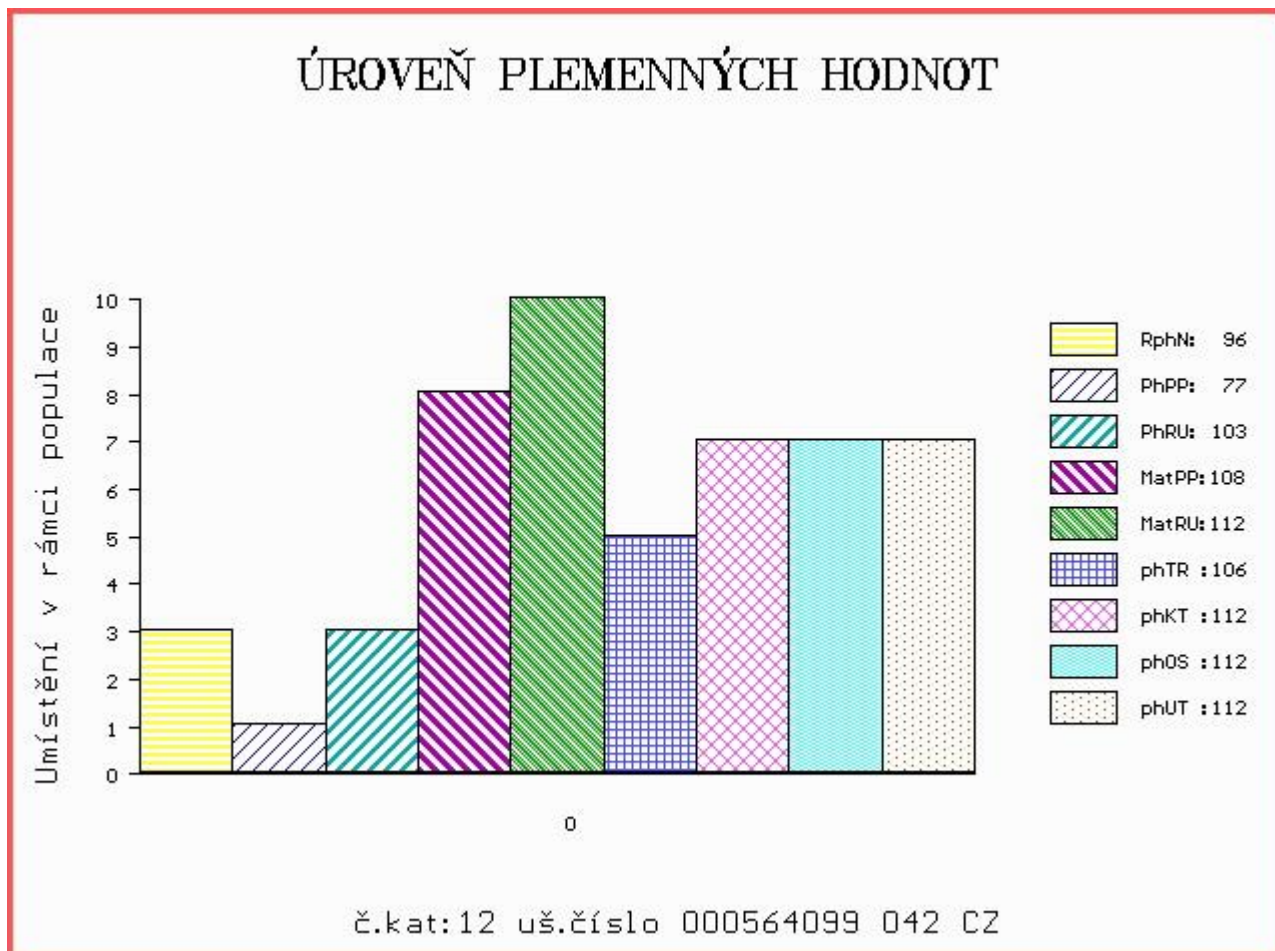

Číslo : **564101 042 CZ AGROS Z ROCHOVA** Číslo katalogu 13
 |Dat.nar. : 18.04.2014 Plemeno : Q100 Blonde d Aquitaine
 |Chovatel : Štastný Antonín, SZ, Vědlice
 |Majitel : Štastný Antonín, SZ, Vědlice

OOO 268 748 OURAGAN 3298018501
 OO ZBA 642 VIDOCQ 5622917894
 MOO 2996003352 FR MISS 2996003352

Otec ZBA 794 GALIMATIAS 7275330294
 OMO 273 332 SEIGNEUR 2924135406
 MO 7275330168 FR CARDAMONE 7275330168
 MMO 7293150359 FR INDIANA 7293150359

OOM 267 510 KILDEGÁRD PELLE 60397-00188
 OM ZBA 388 VBQ UNIT P 59523-00289
 MOM 5952300210 DK VBQ PANDORA 59523-00210

MATKA 115162 942 CZ EC OLI Z ROCHOVA 004000115162942
 OMM ZBA 212 DROP 8188132074
 MM 3001 217 CZ HANA 004217003001
 MMM 746 426 CZ HEVEA 4692132400

Vl.užit:nar: 64 kg ve 120d: 234 kg ve 210d: 372 kg v 365d: 597 kg / kříž: 0 cm
 |Přírustek od narození: 1547 g / 115 šourek 0 cm
 |Věk při ZV 447 dní aktuálně k 25.05.15 hmotnost: 686 kg výška v kříži: 145 cm

PLEMENNÉ HODNOTY

LINEARNÍ HODNOCENÍ

	pp	ru	pp	ru	TR	KT	OS	UT	Hmot	kříž	TR	KT	OS	UT	CE		
BÝK	PE	67	133	ME	113	103	133	126	120	127							
MATKA	PE	87	128	ME	104	97	108	110	106	109	944	155	26	24	21	8	79
Otec	PE	69	112	ME	117	109	114	114	113	115	730	151	28	21	21	8	78

HODNOCEN: TR 10 / /10 KT / / OS / / UT Výsledek: před ZV-chovatelem

ÚROVEŇ PLEMENNÝCH HODNOT

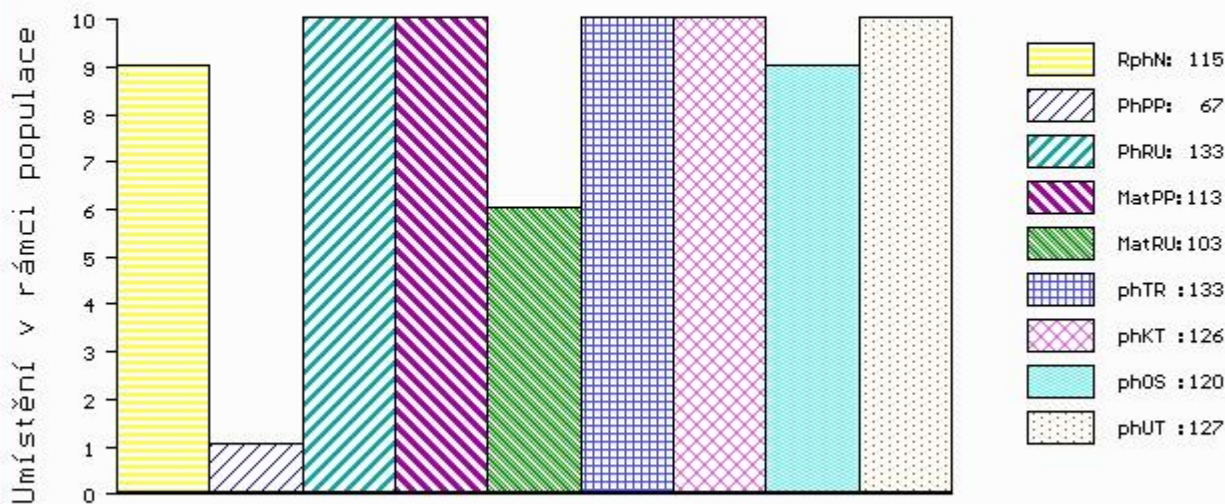

LIVE
STOCK
VÝSTAVA
ZVÍŘAT

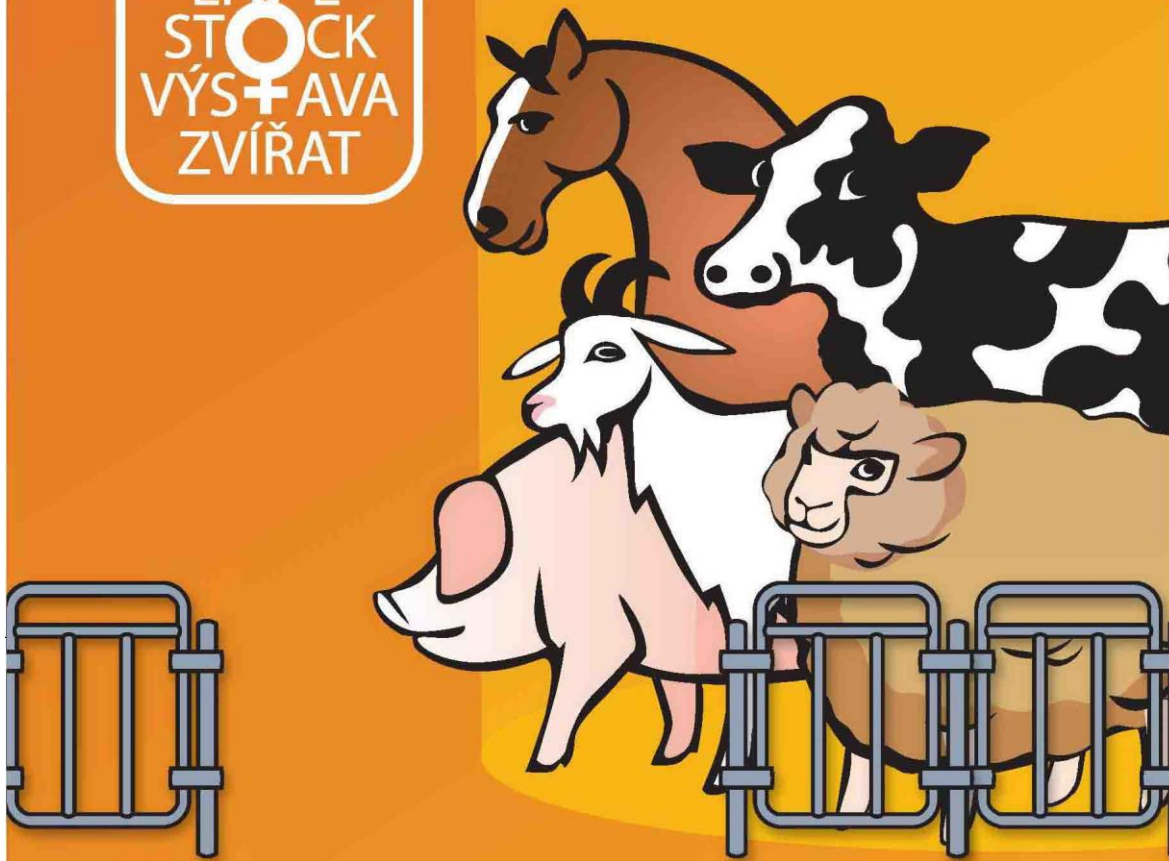

**NÁRODNÍ VÝSTAVA HOSPODÁŘSKÝCH
ZVÍŘAT A ZEMĚDĚLSKÉ TECHNIKY**
25.–28.6.2015 BRNO – VÝSTAVIŠTĚ

Souběžně konané akce:



PROPET

www.vystavazvirat.cz



Central
European
Exhibition
Centre

BVV



Veletrhy
Brno