

KATALOG ZÁKLADNÍHO VÝBĚRU

dne 12.10.2015

OPB Benešov

začátek cca 10,00 hod.

Č. k.	Číslo býčka	OTEC st.reg.	DATUM NAROZENÍ	PLEM.	PŘÍRUSTEK (g)				CH O V A T E L	
					test	RPH	živ.	RPH		
1	714298 053	CZ	ZTI 220	17.07.14	T100	1750	93	1391	90	Řehounek Vít, ing., Choteč
2	714299 053	CZ	ZTI 220	18.07.14	T100	1550	90	1245	87	Řehounek Vít, ing., Choteč
3	714300 053	CZ	ZTI 220	20.07.14	T100	1750	93	1588	91	Řehounek Vít, ing., Choteč
4	714301 053	CZ	ZTI 220	21.07.14	T100	1608	89	1387	86	Řehounek Vít, ing., Choteč
5	668711 081	CZ	ZLM 137	01.07.14	Y100	1558	104	1430	107	Bystrianská Jana, Melč
6	668712 081	CZ	ZLM 137	01.07.14	Y100	1758	110	1386	107	Bystrianská Jana, Melč
7	668713 081	CZ	ZLM 137	14.07.14	Y100	1616	113	1307	112	Bystrianská Jana, Melč
8	668714 081	CZ	ZLM 137	13.08.14	Y100	1641	104	1434	105	Bystrianská Jana, Melč
9	874899 061	CZ	ZBA 431	01.07.14	Q100	1600	97	1336	96	Hrtús Miroslav, Mírovka
10	874901 061	CZ	ZBA 674	13.07.14	Q100	1516	94	1452	90	Hrtús Miroslav, Mírovka
11	787388 032	CZ	ZSI 570	27.07.14	S100	2075	117	1407	116	Statek Kašperské Hory s.r.o.
12	850718 031	CZ	ZAA 891	13.07.14	G100	2100	126	1371	120	Panec Pavel, Hostín

Plemenné hodnoty uvedené v katalogu jsou spočítány k 30.9.2015

Den	Datum	Začátek	OPB , chovatel	Ks	Plemena	Dražba
Pondělí	12.10.2015	8,00	OPB Osík	1	AA	x
		10,00	OPB Benešov	12	CH,LI,BA,MS,AA	po skončení ZV
		14,00	Farma Kaliště s.r.o. Č.Libchavy	1	LI	x
Úterý	13.10.2015	9,00	OPB Cunkov	37	MS,LI,CH,AA,PP,BA,HE,SA	hodinu po skončení ZV
		15,00	MV AGRO s.r.o. Počápy	1	BA	x
Středa	14.10.2015	8,00	Marek Petr, Častonín	7	GS,BA	x
		10,30	DV Batelov	3	CH	x
		13,30	Tájek Jaroslav, Zvíkov	2	PP,SA	x
		15,00	ZD Brloh	1	AA	x
		17,00	Diviš Miroslav, Láz	1	LI	x
Čtvrtek	15.10.2015	10,00	Vörös Alojz ing., SHR, Pelhřimov	2	GS	x
		12,00	Vaňousek Vladimír, farma Javorná	3	MS	x
		14,00	Karpenková Natalija, Dubský Mlýn	1	BA	x
Pátek	16.10.2015	10,00	Družstvo vlastníků Libeň - Vtelno	4	CH	x
		13,00	Montážně obchodní firma s.r.o., B.Mlýn	4	DD,GS	x
		16,00	Lainka Bernard, SZ, farma Zdoňov	1	MS	x



Vysvětlivky ke zkratkám ve jménech v katalogu :

ET	- býček narozen po embryotrasferu
RED	- zbarvení red angus
P,V	- bezrohý / volný roh - heterozygot (MS,CH,LI,BA)
PP	- bezrohý – homozygot stanoven testem DNA (MS,CH,LI,BA)
R	- rohatý (MS)
+/+	- homozygot s alelami způsobujícími běžné osvalení (GS)
+/MH	- heterozygot s jednou alelou podmiňující dvojí osvalení (GS)
MH/MH	- homozygot - obě alely podmiňující dvojí osvalení (GS – oddíl „B“ PK)

U matek plemene BA

Třída	Výška kříž (cm)	Hmotnost (kg)	RPH přímý efekt	RPH mat. efekt	RPH osvalení
SE	147 a více	800 a více	105 a vic	103 a vic	103 a vic
EC	147 a více	800 a více	105 a vic	pod 103	103 a vic
EM	147 a více	800 a více	pod 105	103 a vic	pod 103
CM	pod 147	pod 800	105 a vic	103 a vic	103 a vic
C1	pod 147	pod 800	105 a vic	pod 103	103 a vic
M1	pod 147	pod 800	pod 105	103 a vic	pod 103

Popisky grafu úrovně plemenných hodnot

Jednotlivé plemenné hodnoty jsou rozděleny do pásem na základě výpočtu kvantilu normálního rozložení, které udávají, jak si konkrétní jedinec stojí v porovnání s průměrem populace plemenných býčků odchovaných v období 2010 - 2015.

pásma	Pozice býka v rámci populace	zkratka	Popis údaje v grafu
10	býk patří hodnotou RPH do 10 % nejlepších býků v daném ukazateli	<i>RphT</i>	RPH pro přírůstek v testu
9	býk patří hodnotou RPH do 20 % nejlepších býků v daném ukazateli	<i>RphN</i>	RPH pro životní přírůstek
8	býk patří hodnotou RPH do 30 % nejlepších býků v daném ukazateli	<i>RpPP</i>	RPH pro přímý efekt porody
7	býk patří hodnotou RPH do 40 % nejlepších býků v daném ukazateli	<i>RpRU</i>	RPH pro přímý efekt růst
6	býk patří hodnotou RPH do 50 % nejlepších býků v daném ukazateli	<i>MatPP</i>	RPH pro maternální efekt porody
5	býk patří hodnotou RPH do průměru býků v daném ukazateli	<i>MatRU</i>	RPH pro maternální efekt růst
4	býk patří hodnotou RPH do 60 % nejlepších býků v daném ukazateli	<i>phTR</i>	RPH pro lineární hodnocení těl. rámce
3	býk patří hodnotou RPH do 70 % nejlepších býků v daném ukazateli	<i>phKT</i>	RPH pro lineární hodnocení kap. těla
2	býk patří hodnotou RPH do 80 % nejlepších býků v daném ukazateli	<i>phOS</i>	RPH pro lineární hodnocení osvalení
1	býk patří hodnotou RPH do 90 % nejlepších býků v daném ukazateli	<i>phUT</i>	RPH pro lineární hodnocení užit. typ

Hlavní selekční kritéria pro výběr do plemnitby na OPB a odchovu u chovatele

Hlavním selekčním kritériem bude pouze lineární hodnocení při základním výběru.

Důvody vyřazení před základním výběrem

- hodnocení tělesného rámce (1,2,3 body dle parametrů daného plemene)
- hodnocení bodů za hmotnost v 365 dnech (1,2,3 body dle parametrů daného plemene)
- nepředvedení býka k základnímu výběru na ohlávce nebo na vodící tyči
- na základě rozhodnutí majitele býka o jeho vyřazení
- zdravotní důvody (displazie varlat, apod.)

Důvody vyřazení při základním výběrem

- hodnocení délky těla (1,2,3 body dle parametrů daného plemene)
- hodnocení ukazatelů kapacity těla (1,2,3 body dle parametrů daného plemene)
- hodnocení ukazatelů osvalení (1,2,3 body dle parametrů daného plemene)
- hodnocení užitkové typu (1,2,3 body dle parametrů daného plemene)
- závažné vady exteriéru při základním výběru
- neodpovídající funkčnost končetin při základním výběru
- zdravotní důvody (displazie varlat, apod.)

Reklamační řád pro základní výběry býků

Majitel odchovávaného býčka má právo podat reklamaci proti rozhodnutí výběrové komise (ČSCHMS). Tato reklamační může mít písemnou nebo ústní formu. Po skončení základního výběru býků vyzve předseda výběrové komise k podání případných protestů (reklamací). Reklamační se podává nejpozději do 60-ti minut od výzvy předsedy výběrové komise. Reklamační se podává předsedovi výběrové komise. Jménem majitele býka může jednat také zástupce OPB. Po vznesení reklamační následuje nové předvedení býka. Reklamační je podmíněna složením nevratné kauce 1000 Kč, přičemž polovina z této částky je určena pro provozovatele OPB a polovina pro ČSCHMS. Tato kauce musí být složena okamžitě v hotovosti v době podání reklamační předsedovi výběrové komise.

V případě shodného verdiktu výběrové komise a majitele býka je platný tento shodný verdikt.

V případě neshody mezi verdiktem výběrové komise a majitelem býka bude proveden nový základní výběr. Provedení nového základního výběru je podmíněno složením kauce 5000 Kč za každého reklamovaného býka. Kauce se skládá na účet ČSCHMS nejpozději do 10-ti kalendářních dnů ode dne provedení základního výběru. V případě, že nebudou peníze připsány na účet v daném termínu, platí původní verdikt výběrové komise a reklamační se dále neřeší. Nový základní výběr se uskuteční do 30-ti dnů od sporného výběru na místě, kde byla podána reklamační, pokud se obě strany nedohodnou jinak. Většinové složení komise nesmí být totožné se složením komise, která vynesla sporný verdikt. O složení komise rozhoduje ČSCHMS po dohodě s příslušným chovatelským klubem a Radou PK daného plemene. O závěru nového základního výběru je sepsán nový výběrový protokol. Proti tomuto rozhodnutí se již nelze dále odvolat. V případě, že je potvrzeno původní rozhodnutí výběrové komise, propadá kauce ve prospěch ČSCHMS, v opačném případě se vrací majiteli býka do 10-ti kalendářních dní od provedení nového základního výběru. Náklady spojené s novým základním výběrem nese strana, která při svém rozhodnutí či jednání nebyla v právu.

V každém případě se o reklamaci vede písemný zápis. Rozhodnutí výběrové komise se váže ke konkrétnímu zvířeti v konkrétním čase a není možno se na něj odvolávat v případných následných sporech. Schváleno výborem ČSCHMS dne 21.3.2006 v Hradištku pod Medníkem, změny schváleny VČS dne 6.9.2007.



Sekretariát: ČSCHMS Praha Těšnov 17 11705 Praha 1 Mobil : +420 724 007 860 Telefon : +420 221 812 865 E-mail : info@cschms.cz	Ředitel PK <i>Kopecký Jan</i> Osík 201 569 67 Osík u Litomyšle Mobil : +420 724 007 862 Telefon : +420 461 612 809 E-mail : kopeccky@cschms.cz	Adresa PK <i>Stará Anna</i> Osvoboditelů 35/9 410 02 Lovosice Mobil : +420 724 073 641 E-mail : stara@cschms.cz
---	--	---

Číslo : **714298 053 CZ ALBERT Z CHOTČE** Číslo katalogu 1
 Dat.nar. : 17.07.2014 Plemeno : T100 Charolais
 Chovatel : Řehounek Vít,ing.,Choteč
 Majitel : Jihočeský chovatel a.s.Č.Budějovice

OOO 269 442 LUDWIG 5895110877
 OO 268 084 OFFENBACH 5898106648
 MOO 5895106007 FR LUBIE 5895106007

OTEC ZTI 220 BALTIQUE 4241262901
 OMO 263 773 HERMES 6092102162
 MO 5703143018 FR OCEANNE 5703143018
 MMO 5796000591 FR MADRILENE 5796000591

OOM 265 349 COLIBRI RR2 5887116022
 OM ZCH 578 EPSOM 4289102555
 MOM 4286100010 FR BERESINA 4286100010

MATKA 162379 953 CZ LAURA Z CHOTČE 388000162379953
 OMM ZCH 240 CASOAR 4587100162
 MM 10 417 CZ EVIČKA Z CHOTČE ET 132417000010
 MMM 5515 417 CZ HARDE 8592109523

Vl.užit:nar: **42** kg ve 120d: **195** kg ve 210d: **305** kg v 365d: **556** kg / kříž: **134** cm
 Přírustek v testu : **1750 g / 93** přírustek od narození: **1391 g / 90** šourek **36** cm
 Věk při ZV **452** dní aktuálně k 20.09.15 hmotnost: **640** kg výška v kříži: **141** cm

PLEMENNÉ HODNOTY										LINEARNÍ HODNOCENÍ						
	pp	ru	pp	ru	TR	KT	OS	UT		Hmot	kříž	TR	KT	OS	UT	CE
BÝK	PE	98	101	ME	105	103	101	100	100	102						
MATKA	PE	95	107	ME	104	110	100	103	104	105	610 /	138	21	19	18	6 64
OTEC	PE	99	101	ME	106	90	104	104	105	106	560 /	136	25	23	24	9 81

HODNOCEN: TR 8 / / 9 KT / / OS / / UT Výsledek:

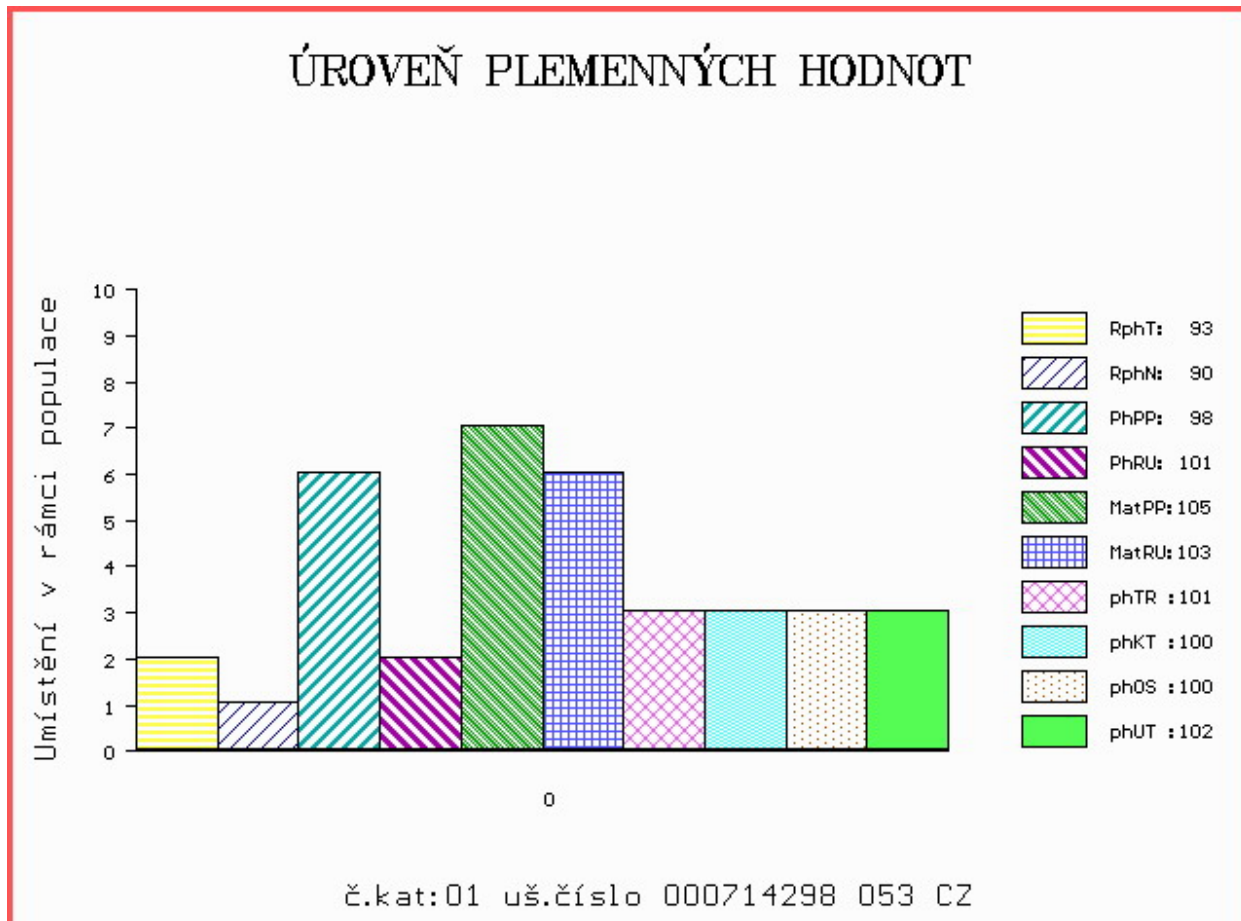

Číslo : 714299 053 CZ ÁMOS Z CHOTČE Číslo katalogu 2
 Dat.nar. : 18.07.2014 Plemeno : T100 Charolais
 Chovatel : Řehounek Vít,ing.,Choteč
 Majitel : Jihočeský chovatel a.s.Č.Budějovice

OOO 269 442 LUDWIG 5895110877
 OO 268 084 OFFENBACH 5898106648
 MOO 5895106007 FR LUBIE 5895106007

Otec ZTI 220 BALTIQUE 4241262901
 OMO 263 773 HERMES 6092102162
 MO 5703143018 FR OCEANNE 5703143018
 MMO 5796000591 FR MADRILENE 5796000591

OOM ZCH 388 IMPAIR RR3 1893102983
 OM ZCH 717 LIONEL ZEAS 029586110235
 MOM 55549 546 CZ GAZETTE 8591102437

MATKA 131022 953 CZ 388000131022953
 OMM ZCH 217 AGRONOME 8585104015
 MM 116143 506 CZ 132000116143506
 MMM 91500 546 CZ CHLOUBA Z CHOTČE 132546091500

Vl.užit:nar: 42 kg ve 120d: 192 kg ve 210d: 301 kg v 365d: 479 kg / kříž: 130 cm
 Přírustek v testu : 1550 g / 90 přírustek od narození: 1245 g / 87 šourek 39 cm
 Věk při ZV 451 dní aktuálně k 20.09.15 hmotnost: 576 kg výška v kříži: 138 cm

PLEMENNÉ HODNOTY										LINEARNÍ HODNOCENÍ						
	pp	ru	pp	ru	TR	KT	OS	UT		Hmot	kříž	TR	KT	OS	UT	CE
BÝK	PE	101	98	ME	105	104	91	95	97	96						
MATKA	PE	99	108	ME	104	110	105	104	102	103	760 /	146	24	20	20	7 71
Otec	PE	99	101	ME	106	90	104	104	105	106	560 /	136	25	23	24	9 81

HODNOCEN: TR 7 / / 5 KT / / OS / / UT Výsledek:

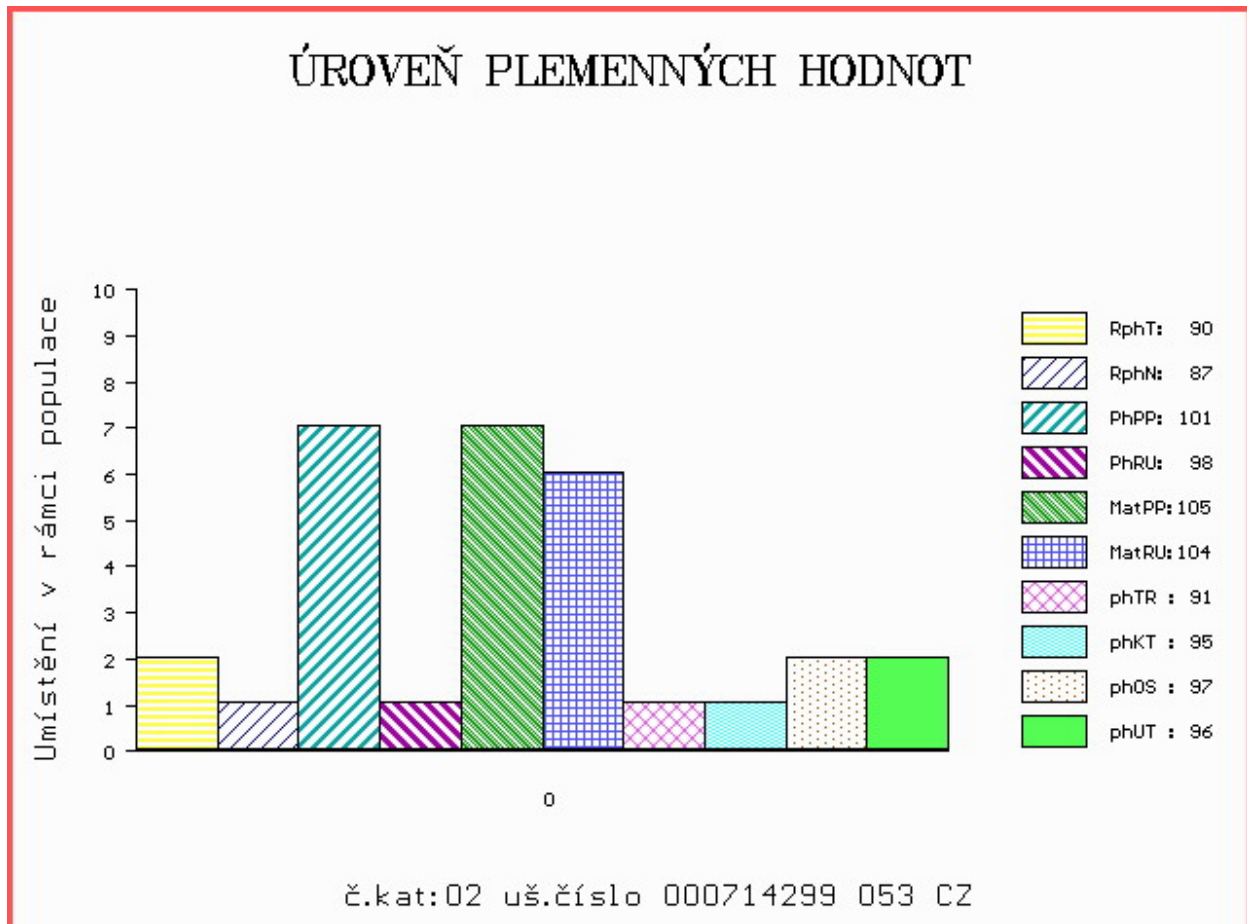

Číslo : **714300 053 CZ ASTON Z CHOTČE** Číslo katalogu 3
 Dat.nar. : 20.07.2014 Plemeno : T100 Charolais
 Chovatel : Řehounek Vít,ing.,Choteč
 Majitel : Jihočeský chovatel a.s.Č.Budějovice

OOO 269 442 LUDWIG 5895110877
 OO 268 084 OFFENBACH 5898106648
 MOO 5895106007 FR LUBIE 5895106007

Otec ZTI 220 BALTIQUE 4241262901
 OMO 263 773 HERMES 6092102162
 MO 5703143018 FR OCEANNE 5703143018
 MMO 5796000591 FR MADRILENE 5796000591

OOM ZCH 388 IMPAIR RR3 1893102983
 OM ZCH 717 LIONEL ZEAS 029586110235
 MOM 55549 546 CZ GAZETTE 8591102437

Matka 131023 953 CZ OLINKA Z CHOTČE 388000131023953
 OMM ZCH 240 CASOAR 4587100162
 MM 10 417 CZ EVIČKA Z CHOTČE ET 132417000010
 MMM 5515 417 CZ HARDE 8592109523

Vl.užit:nar: **42** kg ve 120d: **211** kg ve 210d: **331** kg v 365d: **608** kg / kříž: **139** cm
 Přírustek v testu : **1750 g / 93** přírustek od narození: **1588 g / 91** šourek **39** cm
 Věk při ZV **449** dní aktuálně k 20.09.15 hmotnost: **720** kg výška v kříži: **143** cm

PLEMENNÉ HODNOTY										LINEARNÍ HODNOCENÍ						
	pp	ru	pp	ru	TR	KT	OS	UT		Hmot	kříž	TR	KT	OS	UT	CE
BÝK	PE	99	105	ME	105	100	113	103	100	104						
MATKA	PE	96	104	ME	104	108	110	99	95	100	720 /	142	21	17	18	6 62
Otec	PE	99	101	ME	106	90	104	104	105	106	560 /	136	25	23	24	9 81

HODNOCEN: TR 9 / /10 KT / / OS / / UT Výsledek:

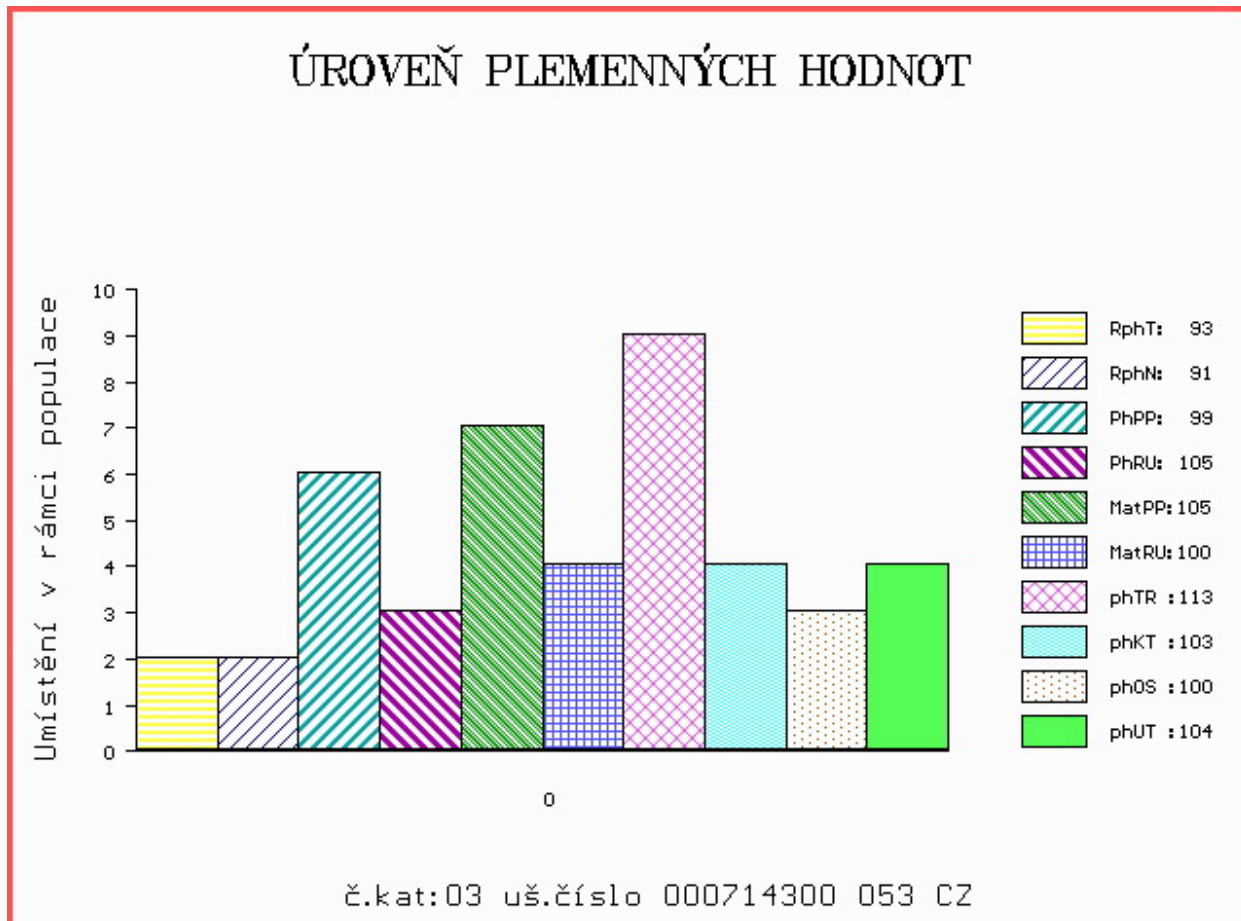

Číslo : **714301 053 CZ APRIL Z CHOTČE** Číslo katalogu 4
 Dat.nar. : 21.07.2014 Plemeno : T100 Charolais
 Chovatel : Řehounek Vít,ing., Choteč
 Majitel : Jihočeský chovatel a.s.Č.Budějovice

OOO 269 442 LUDWIG 5895110877
 OO 268 084 OFFENBACH 5898106648
 MOO 5895106007 FR LUBIE 5895106007

OTEC ZTI 220 BALTIQUE 4241262901
 OMO 263 773 HERMES 6092102162
 MO 5703143018 FR OCEANNE 5703143018
 MMO 5796000591 FR MADRILENE 5796000591

OOM ZCH 206 ABOUKIR 7185119662
 OM ZCH 342 ESSEX 032417000425
 MOM 51604 545 CZ ENCRE 0389102844

MATKA 112697 506 CZ 132506112697
 OMM ZCH 164 VIF RR5 8584104368
 MM 65515 546 CZ EXTRA Z CHOTČE ET 132546065515
 MMM 5880107747 FR RECETTE RR4 5880107747

Vl.užit:nar: **42** kg ve 120d: **204** kg ve 210d: **316** kg v 365d: **541** kg / kříž: **132** cm
 Přírustek v testu : **1608 g / 89** přírustek od narození: **1387 g / 86** šourek **38** cm
 Věk při ZV **448** dní aktuálně k 20.09.15 hmotnost: **633** kg výška v kříži: **138** cm

PLEMENNÉ HODNOTY										LINEARNÍ HODNOCENÍ						
	pp	ru	pp	ru	TR	KT	OS	UT		Hmot	kříž	TR	KT	OS	UT	CE
BÝK	PE	87	105	ME	111	97	97	98	99	100						
MATKA	PE	76	115	ME	115	101	99	91	90	93	930 /	152	27	22	23	8 80
OTEC	PE	99	101	ME	106	90	104	104	105	106	560 /	136	25	23	24	9 81

HODNOCEN: TR 7 / / 8 KT / / OS / / UT Výsledek:

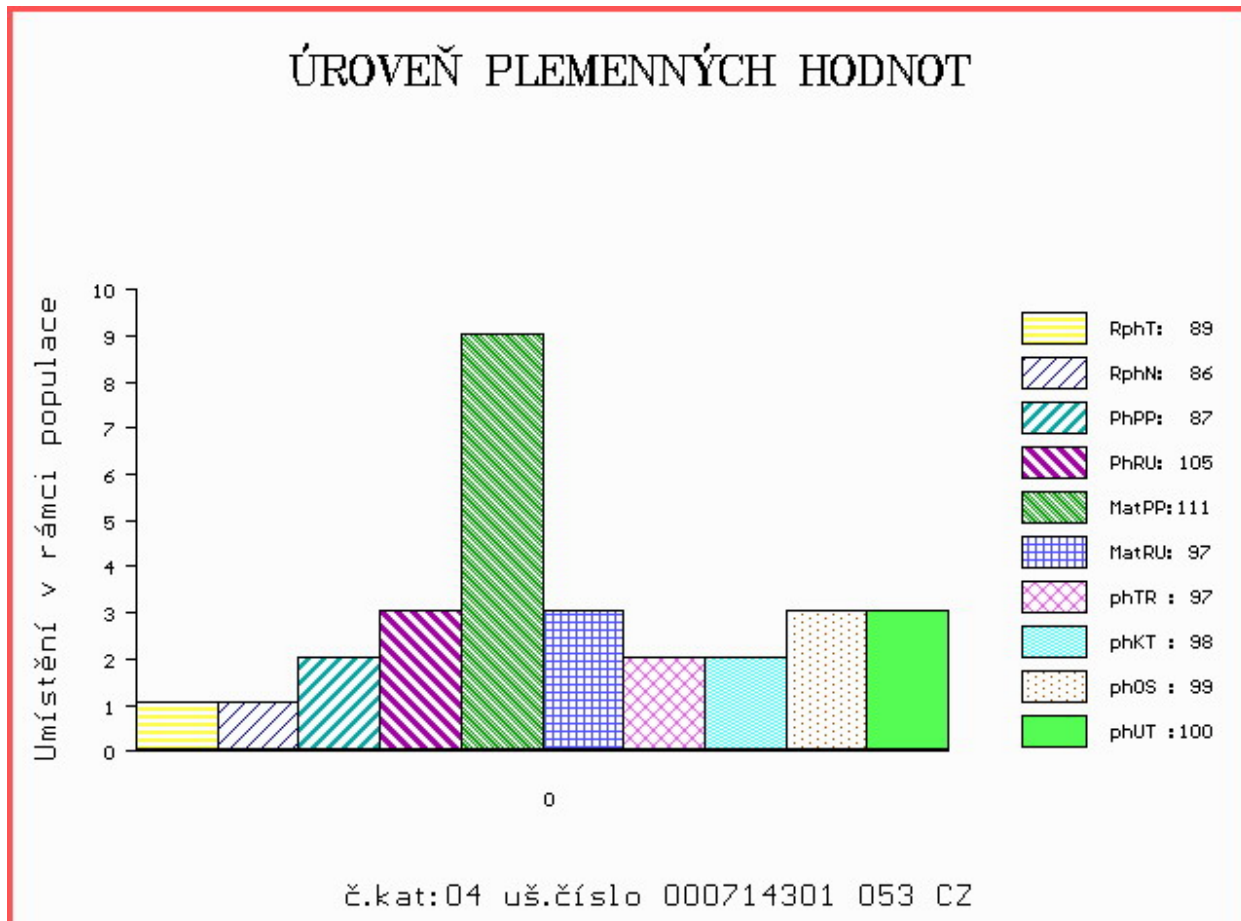

Číslo : **668711 081 CZ ASTOR Z MELČE** Číslo katalogu 5
 Dat.nar. : 01.07.2014 Plemeno : Y100 Limousine
 Chovatel : Bystrianská Jana, Melč
 Majitel : Bystrianská J.+ JCH Č.Budějovice

OOO 271 361 ADROIT 1932017859
 OO ZLI 888 EUPLUS 2309430066
 MOO 2395525421 FR VANINA 2305525421

OTEC ZLM 137 VIGO Z KALIŠTĚ 031000670477053
 OMO ZLI 403 NECTAR 1997013151
 MO 167513 953 CZ FEMINA Z KALIŠTĚ 031000167513953
 MMO 8115 517 CZ FLORA Z KALIŠTĚ 031517008115

OOM 000 EXCEPTIONA P 05.775 26840
 OM 269 498 EDELBERT P 05.781 08497
 MOM 578108474 DE UTA 05.781 08474

MATKA 1602186995 DE P 16.021 86995
 OMM 269 531 V 16.008 30534
 MM 1600881068 DE 16.008 81068
 MMM 1600523777 DE 16.005 23777

Vl.užit:nar: **42** kg ve 120d: **221** kg ve 210d: **323** kg v 365d: **554** kg / kříž: **133** cm
 Přírustek v testu : **1558 g / 104** přírustek od narození: **1430 g / 107** šourek **37** cm
 Věk při ZV **468** dní aktuálně k 20.09.15 hmotnost: **680** kg výška v kříži: **142** cm

PLEMENNÉ HODNOTY										LINEARNÍ HODNOCENÍ						
	pp	ru	pp	ru	TR	KT	OS	UT		Hmot	kříž	TR	KT	OS	UT	CE
BÝK	PE	96	113	ME	97	110	108	114	113	113						
MATKA	PE	97	106	ME	101	107	105	107	105	105	870 /	145	26	23	21	8 78
OTEC	PE	93	117	ME	97	107	117	112	108	111	655 /	141	28	20	20	7 75

HODNOCEN: TR 9 / /10 KT / / OS / / UT Výsledek:

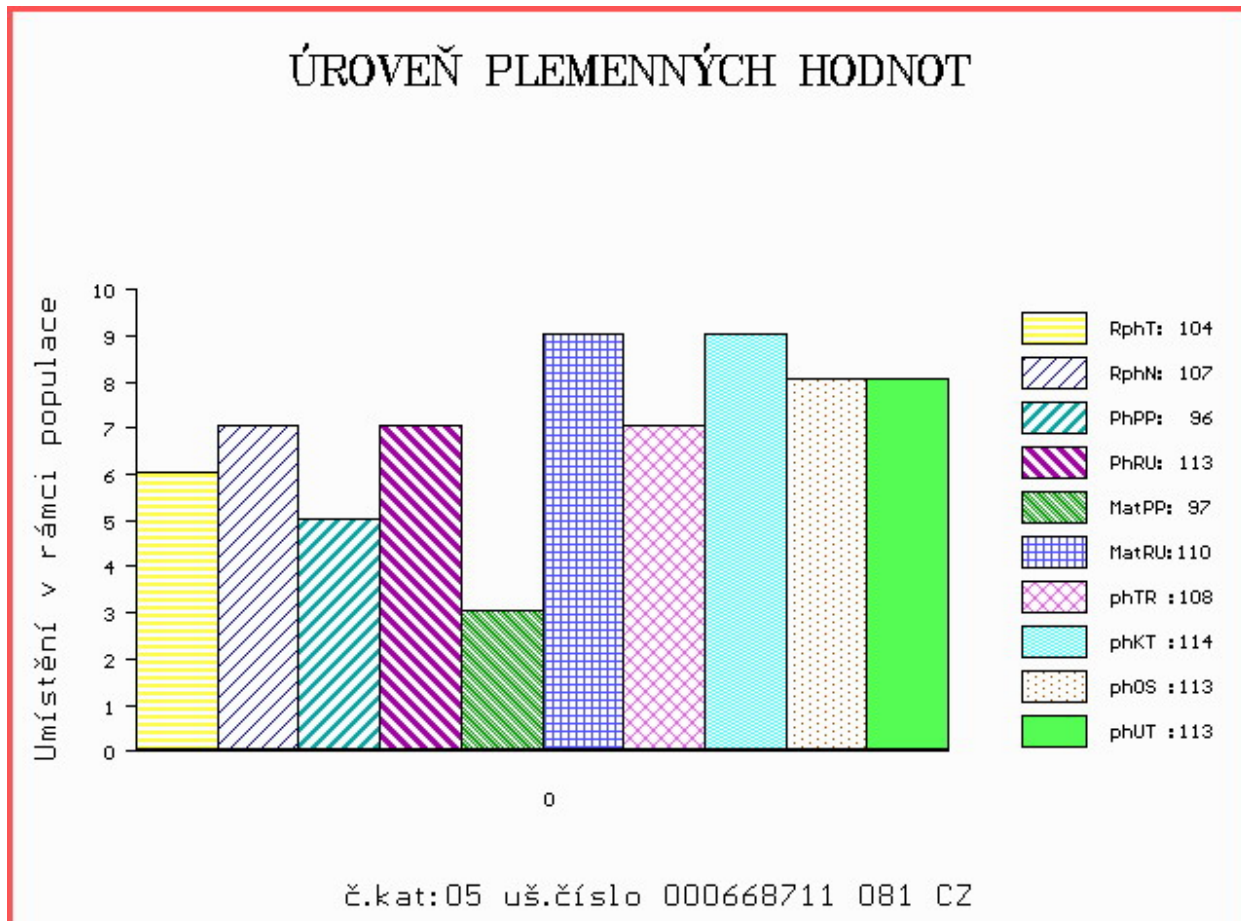

Číslo : **668712 081 CZ AMIGO Z MELČE** Číslo katalogu 6
 Dat.nar. : 01.07.2014 Plemeno : Y100 Limousine
 Chovatel : Bystrianská Jana, Melč
 Majitel : Bystrianská J.+ JCH Č.Budějovice

OOO 271 361 ADROIT 1932017859
 OO ZLI 888 EUPLUS 2309430066
 MOO 2395525421 FR VANINA 2305525421

OTEC ZLM 137 VIGO Z KALIŠTĚ 031000670477053
 OMO ZLI 403 NECTAR 1997013151
 MO 167513 953 CZ FEMINA Z KALIŠTĚ 031000167513953
 MMO 8115 517 CZ FLORA Z KALIŠTĚ 031517008115

OOM 268 705 NELOMBO 1297172653
 OM ZLI 482 VAURIEN 6343125557
 MOM 6327702381 FR MELISSA 6327702381

MATKA 163700 981 CZ ROBINSONKA VFU 007000163700981
 OMM ZLI 246 HYMOUR 1992002007
 MM 113273 704 CZ INGRID 007704113273
 MMM 231 517 CZ GITA VFU 007517000231

Vl.užit:nar: **42** kg ve 120d: **199** kg ve 210d: **275** kg v 365d: **525** kg / kříž: **129** cm
 Přírustek v testu : **1758 g / 110** přírustek od narození: **1386 g / 107** šourek **34** cm
 Věk při ZV **468** dní aktuálně k 20.09.15 hmotnost: **660** kg výška v kříži: **140** cm

PLEMENNÉ HODNOTY										LINEARNÍ HODNOCENÍ						
	pp	ru	ME	pp	ru	TR	KT	OS	UT	Hmot	kříž	TR	KT	OS	UT	CE
BÝK	PE	96	107	ME	90	102	84	90	91	89						
MATKA	PE	95	105	ME	97	94	72	78	81	77	564 /	135	20	23	21	8 72
OTEC	PE	93	117	ME	97	107	117	112	108	111	655 /	141	28	20	20	7 75

HODNOCEN: TR 8 / / 9 KT / / OS / / UT Výsledek:

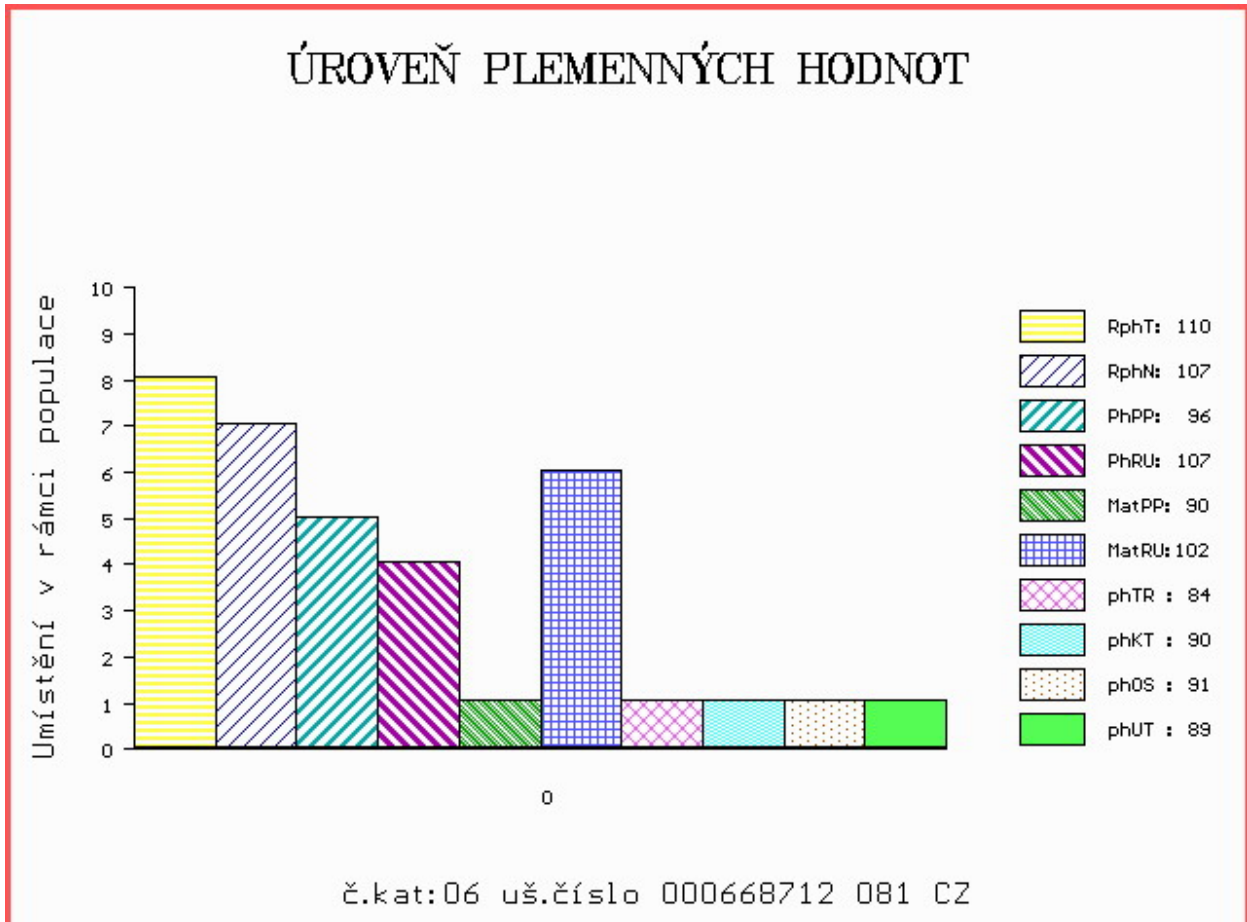

Číslo : **668713 081 CZ ABE Z MELČE** Číslo katalogu 7
 Dat.nar. : 14.07.2014 Plemeno : Y100 Limousine
 Chovatel : Bystrianská Jana, Melč
 Majitel : Bystrianská J.+ JCH Č. Budějovice

OOO 271 361 ADROIT 1932017859
 OO ZLI 888 EUPLUS 2309430066
 MOO 2395525421 FR VANINA 2305525421

OTEC ZLM 137 VIGO Z KALIŠTĚ 031000670477053
 OMO ZLI 403 NECTAR 1997013151
 MO 167513 953 CZ FEMINA Z KALIŠTĚ 031000167513953
 MMO 8115 517 CZ FLORA Z KALIŠTĚ 031517008115

OOM ZLI 229 ELEAZAR 1989009820
 OM ZLI 325 KOLJA VFU 007764119005
 MOM 6960 517 CZ ELECTRICITE 8789013608

MATKA 163691 981 CZ RÁBA VFU 007000163691981
 OMM ZLI 207 JOUEUR 8794050235
 MM 119921 704 CZ JULINKA VFU 007000119921704
 MMM 136 735 CZ CEBIA VFU ET 007735000136

Vl.užit:nar: 42 kg ve 120d: 191 kg ve 210d: 277 kg v 365d: 505 kg / kříž: 131 cm
 Přírustek v testu : 1616 g / 113 přírustek od narození: 1307 g / 112 šourek 36 cm
 Věk při ZV 455 dní aktuálně k 20.09.15 hmotnost: 608 kg výška v kříži: 137 cm

PLEMENNÉ HODNOTY										LINEARNÍ HODNOCENÍ						
	pp	ru	pp	ru	TR	KT	OS	UT		Hmot	kříž	TR	KT	OS	UT	CE
BÝK	PE	96	107	ME	101	109	90	91	91	91						
MATKA	PE	96	111	ME	105	101	106	99	97	99	652 /	143	24	22	20	7 73
OTEC	PE	93	117	ME	97	107	117	112	108	111	655 /	141	28	20	20	7 75

HODNOCEN: TR 6 / / 8 KT / / OS / / UT Výsledek:

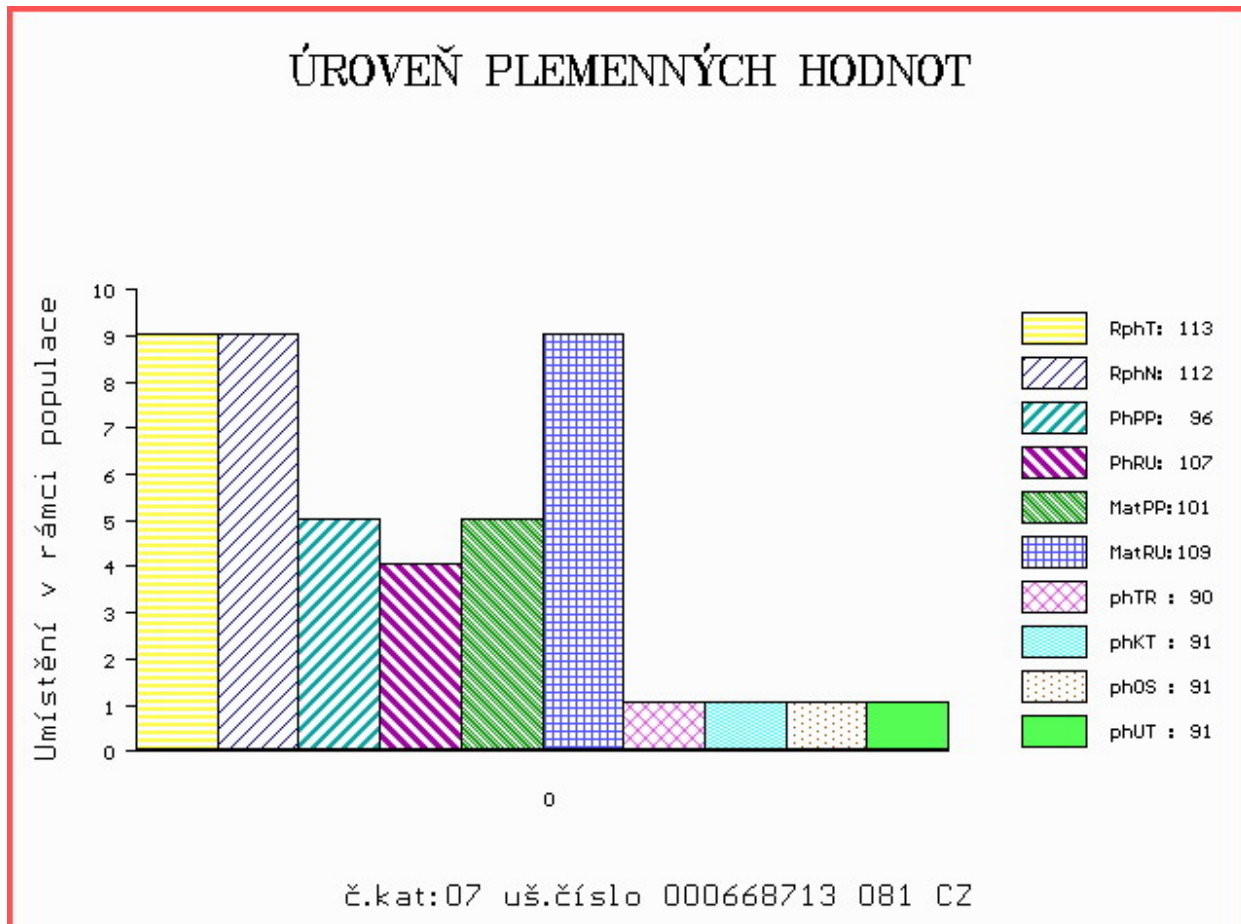

Číslo : **668714 081 CZ APETIT Z MELČE P** Číslo katalogu 8
 Dat.nar. : 13.08.2014 Plemeno : Y100 Limousine
 Chovatel : Bystrianská Jana, Melč
 Majitel : Bystrianská J.+ JCH Č.Budějovice

OOO 271 361 ADROIT 1932017859
 OO ZLI 888 EUPLUS 2309430066
 MOO 2395525421 FR VANINA 2305525421

OTEC ZLM 137 VIGO Z KALIŠTĚ 031000670477053

OMO ZLI 403 NECTAR 1997013151
 MO 167513 953 CZ FEMINA Z KALIŠTĚ 031000167513953
 MMO 8115 517 CZ FLORA Z KALIŠTĚ 031517008115

OOM 270 531 CEDAR PATCH GRENADIER P 103405
 OM 270 373 VRAI P 8700840731
 MOM 140915 CA LIBELLULE 140915

MATKA 8715030984 FR CARPETTE P 8715030984

OMM ZLM 237 OPTIMUM 3598048888
 MM 8715030709 FR VRIEUSE 8715030709
 MMM 8715030387 FR RIEUSE 8715030387

Vl.užit:nar: **42** kg ve 120d: **206** kg ve 210d: **298** kg v 365d: **552** kg / kříž: **141** cm
 Přírustek v testu : **1641 g / 104** přírustek od narození: **1434 g / 105** šourek **38** cm
 Věk při ZV **425** dní aktuálně k 20.09.15 hmotnost: **620** kg výška v kříži: **141** cm

PLEMENNÉ HODNOTY

LINEARNÍ HODNOCENÍ

	pp	ru	ME	pp	ru	TR	KT	OS	UT	Hmot	kříž	TR	KT	OS	UT	CE
BÝK	PE	97	111	ME	97	102	101	95	92	94						
MATKA	PE	98	105	ME	101	96	93	91	90	89	840 /	143	25	19	20	7 71
OTEC	PE	93	117	ME	97	107	117	112	108	111	655 /	141	28	20	20	7 75

HODNOCEN: TR 9 / /10 KT / / OS / / UT Výsledek:

ÚROVEŇ PLEMENNÝCH HODNOT

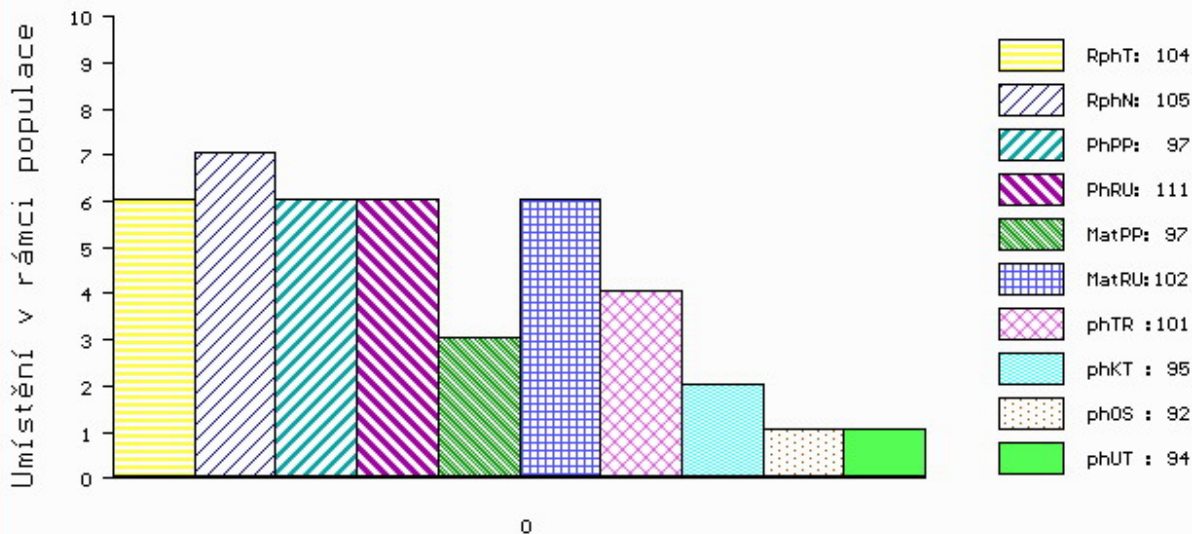

č.kat:08 uš.číslo 000668714 081 CZ

Číslo : **874899 061 CZ ALIANZ Z MÍROVKY** Číslo katalogu 9
 Dat.nar. : 01.07.2014 Plemeno : Q100 Blonde d Aquitaine
 Chovatel : Hrtús Miroslav, Mírovka
 Majitel : Hrtus M., Mírovka + JCH Č. Budějovice

OOO 269 380 MARS 6476015871
 OO ZBA 184 CRACK 6487015710
 MOO 6480014787 FR ROSALIE 6480014787

Otec ZBA 431 LEO 1295135021
 OMO 265 998 NESTOR 8177132385
 MO 1289135432 FR EMILIE 1289135432
 MMO 8282130862 FR TRAHISON 8282130862

OOM 276 514 URANUS 8283130374
 OM ZBA 180 GUEPARD 3891091257
 MOM 4086010508 FR BELLE 4086010508

Matka 192130 961 CZ C1 OLMA ET 258000192130961
 OMM ZBA 215 FALLOU 6490016449
 MM 143771 502 CZ LINDA 258000143771502
 MMM 131082 502 CZ 258502131082

Vl.užit:nar: 40 kg ve 120d: 181 kg ve 210d: 289 kg v 365d: 520 kg / kříž: 131 cm
 Přírustek v testu : 1600 g / 97 přírustek od narození: 1336 g / 96 šourek 35 cm
 Věk při ZV 468 dní aktuálně k 20.09.15 hmotnost: 636 kg výška v kříži: 139 cm

PLEMENNÉ HODNOTY										LINEARNÍ HODNOCENÍ							
	pp	ru	pp	ru	TR	KT	OS	UT		Hmot	kříž	TR	KT	OS	UT	CE	
BÝK	PE	110	102	ME	103	103	95	100	102	102							
MATKA	PE	97	105	ME	99	87	96	111	114	112	820	146	23	21	21	7	72
Otec	PE	112	110	ME	110	116	105	96	94	97	0	0	0	0	0	0	0

HODNOCEN: TR 6 / / 8 KT / / OS / / UT Výsledek:

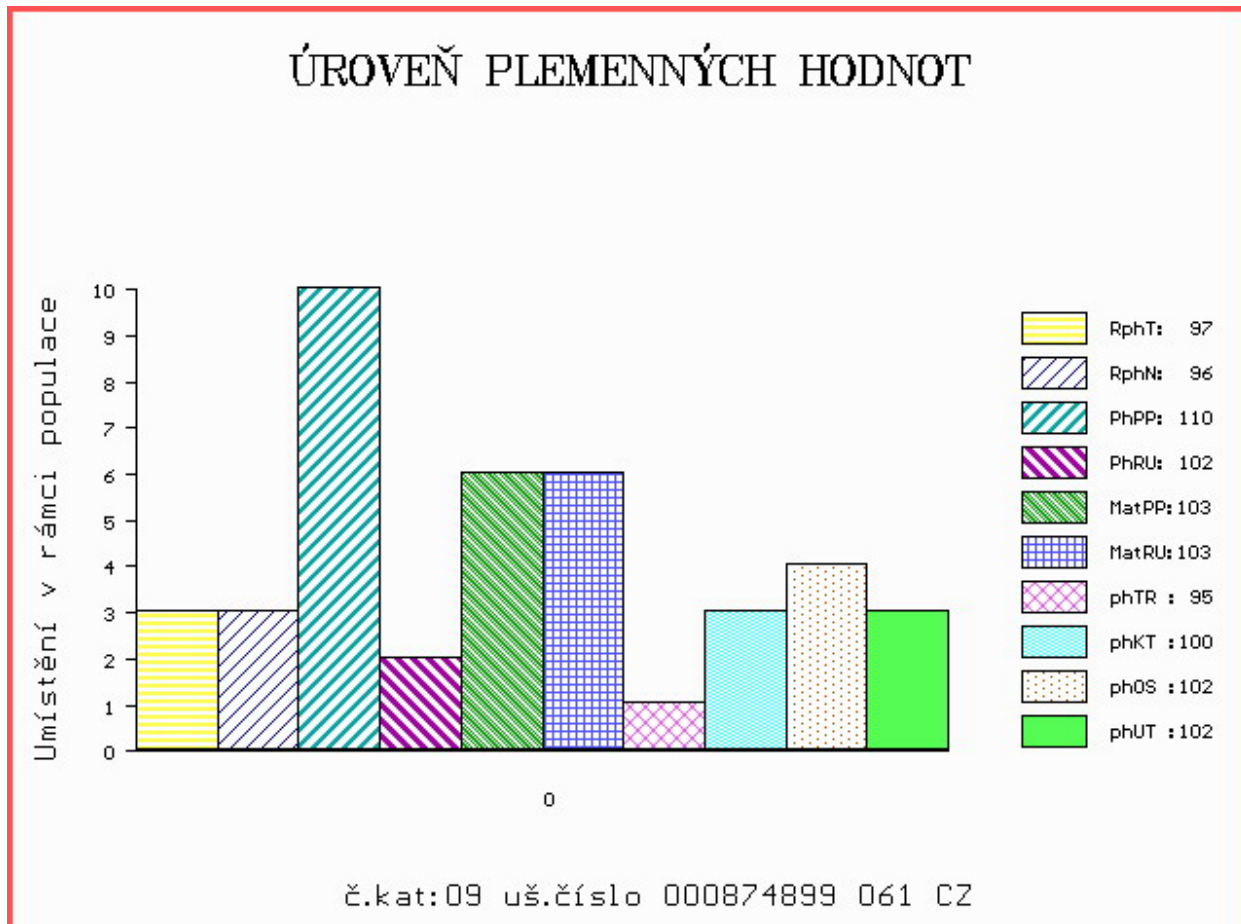

Číslo : **874901 061 CZ ADOLF Z MÍROVKY** Číslo katalogu 10
 Dat.nar. : 13.07.2014 Plemeno : Q100 Blonde d Aquitaine
 Chovatel : Hrtús Miroslav, Mírovka
 Majitel : Hrtus M., Mírovka + JCH Č. Budějovice

OOO 270 797 EDER 6489015458
 OO 269 626 LAOS 4095014913
 MOO 4087011299 FR CHERIE 4087011299

OTEC ZBA 674 TIMBRE 6464146777
 OMO ZBA 184 CRACK 6487015710
 MO 6495012991 FR LETTRE 6495012991
 MMO 6491010821 FR GUERNESEY 6491010821

OOM ZBA 184 CRACK 6487015710
 OM ZBA 431 LEO 1295135021
 MOM 1289135432 FR EMILIE 1289135432

MATKA 267017 961 CZ M1 PHILADELPHIE 258000267017961
 OMM ZBA 212 DROP 8188132074
 MM 3613 217 CZ HERA RF 030217003613
 MMM 21 217 CZ ELZA RF 030217000021

Vl.užit:nar: 50 kg ve 120d: 221 kg ve 210d: 374 kg v 365d: 600 kg / kříž: 141 cm
 Přírustek v testu : 1516 g / 94 přírustek od narození: 1452 g / 90 šourek 35 cm
 Věk při ZV 456 dní aktuálně k 20.09.15 hmotnost: 680 kg výška v kříži: 148 cm

PLEMENNÉ HODNOTY

LINEARNÍ HODNOCENÍ

	pp	ru	pp	ru	TR	KT	OS	UT	Hmot	kříž	TR	KT	OS	UT	CE		
BÝK	PE	91	104	ME	110	109	115	101	97	103							
MATKA	PE	97	113	ME	106	114	111	101	97	102	770	148	21	19	19	7	66
OTEC	PE	92	82	ME	112	100	102	97	97	100	0	0	0	0	0	0	0

HODNOCEN: TR 10 / /10 KT / / OS / / UT Výsledek:

ÚROVEŇ PLEMENNÝCH HODNOT

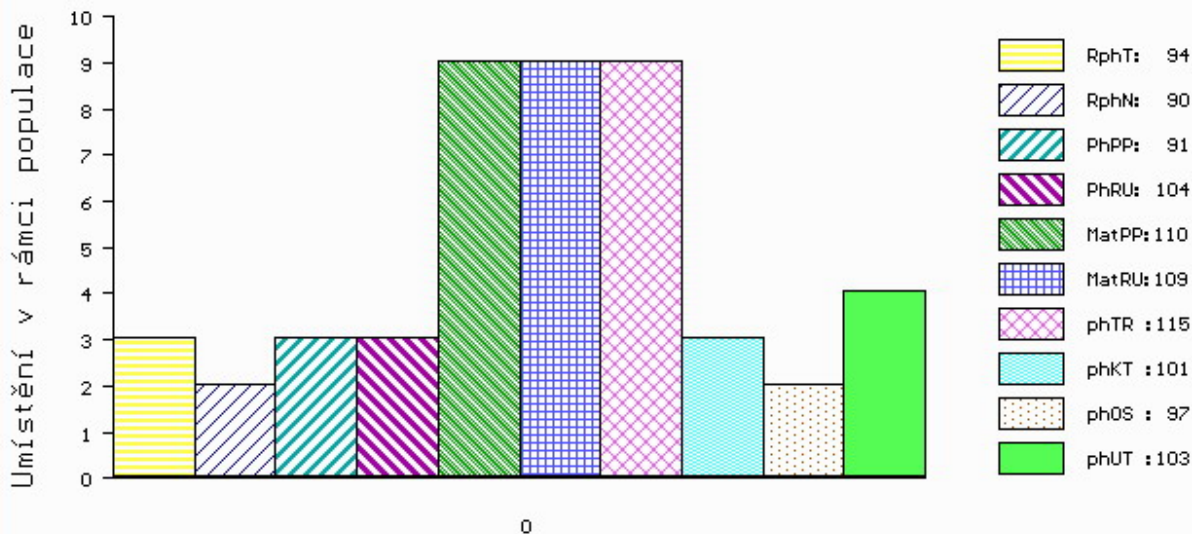

č.kat:10 uš.číslo 000874901 061 CZ

Číslo : **787388 032 CZ AMOR ŠUMAVSKÝ P** Číslo katalogu 11
 Dat.nar. : 27.07.2014 Plemeno : S100 Masný simentál
 Chovatel : Statek Kašperské Hory s.r.o.
 Majitel : Statek Kašperské Hory s.r.o.

OOO 269 597 LEO P 15.026 12937
 OO 262 530 LEON MB SIMENTAL P 15.026 39419
 MOO 1502612941 DE HEBA V 15.026 12941

OTEC ZSI 570 VESTERMOLLE DON LEON P 25679-01743

OMO 265 182 BREEZY BRAE SOLID GOLD HPF P P222648
 MO 416631 CA HPF GOLDTIME P 416631
 MMO 314776 CA BREEZY BRAE HPF PENNY 35D P 314776

OOM ZSI 344 OSTERVANG VEST PP 86152-00201
 OM ZSI 446 VESTERMOLLE BO WEST P 25679-01666
 MOM 8450900169 DK JERSHAVES TRACEY 84509-00169

MATKA 238740 932 CZ SALVA ŠUMAVSKÁ R 158000238740932

OMM ZSI 078 GEROJ 164617006524
 MM 120709 304 CZ INKA ŠUMAVSKÁ R 158000120709304
 MMM 6324 617 CZ DOUBLE E PRIDE 456D G325660

Vl.užit:nar: 45 kg ve 120d: 230 kg ve 210d: 319 kg v 365d: 539 kg / kříž: 134 cm
 Přírustek v testu : 2075 g / 117 přírustek od narození: 1407 g / 116 šourek 40 cm
 Věk při ZV 442 dní aktuálně k 20.09.15 hmotnost: 636 kg výška v kříži: 141 cm

PLEMENNÉ HODNOTY

LINEARNÍ HODNOCENÍ

	pp	ru	ME	pp	ru	TR	KT	OS	UT	Hmot	kříž	TR	KT	OS	UT	CE
BÝK PE	99	107	ME 103	95	95	85	85	85	85							
MATKA PE	99	108	ME 102	108	101	89	88	90	90	724 /	149	25	18	16	6	65
OTEC PE	90	112	ME 109	81	100	100	101	99	99	595 /	137	26	21	21	7	75

HODNOCEN: TR 7 / / 8 KT / / OS / / UT Výsledek:

ÚROVEŇ PLEMENNÝCH HODNOT

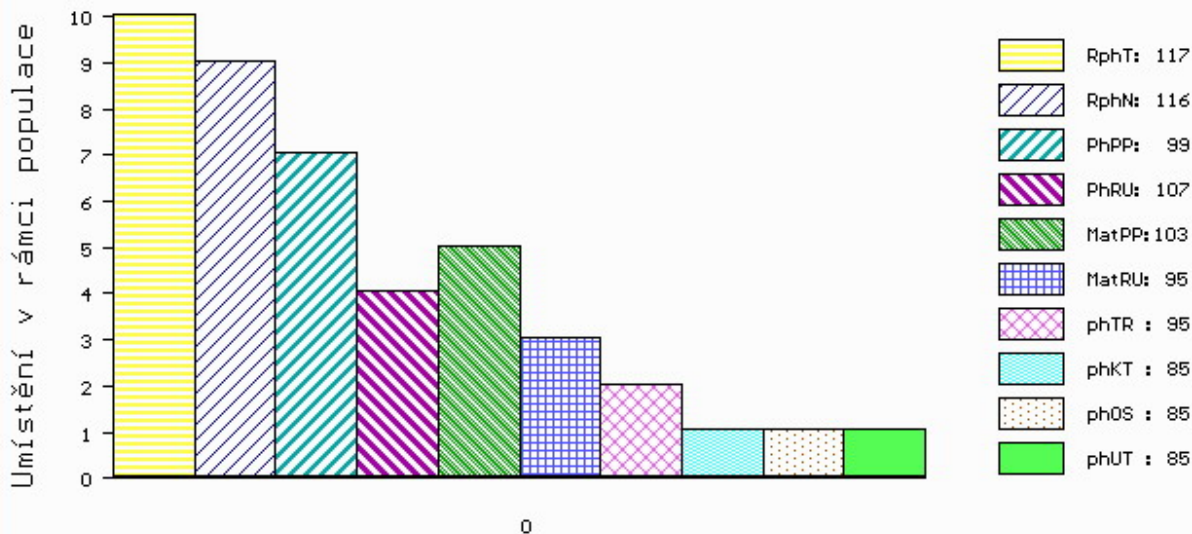

č.kat:11 uš.číslo 000787388 032 CZ

Číslo : **850718 031 CZ AXON RED Z HOSTÍNA** Číslo katalogu 12
 Dat.nar. : 13.07.2014 Plemeno : G100 Aberdeen Angus
 Chovatel : Panec Pavel, Hostín
 Majitel : Panec Pavel, Hostín

OOO 262 500 TE MANIA VICEROY V342 VTM V342
 OO ZAA 691 TE MANIA RED LABEL ET VTM Z1023
 MOO 254 AU TE MANIA MITTAGONG V254 VTM V254

OTEC ZAA 891 UFONEK RED ET 433000753754031
 OMO ZAA 514 RED T-K BLAZER 4L 1080182
 MO 251474 931 CZ 268000251474931
 MMO 132582 201 CZ 268000132582201

OOM ZAA 426 KARIB RED 326281130935
 OM ZAA 573 NORIS RED POLMER 281000502040072
 MOM 654 972 CZ 281000000654972

MATKA 421147 931 CZ 412000421147931
 OMM ZAA 519 MILDA RED Z PĚČÍNA 268000049652031
 MM 282491 931 CZ 326000282491931
 MMM 147971 201 CZ 326000147971201

Vl.užit:nar: 34 kg ve 120d: 190 kg ve 210d: 276 kg v 365d: 505 kg / kříž: 128 cm
 Přírustek v testu : 2100 g / 126 přírustek od narození: 1371 g / 120 šourek 36 cm
 Věk při ZV 456 dní aktuálně k 20.09.15 hmotnost: 629 kg výška v kříži: 134 cm

PLEMENNÉ HODNOTY										LINEARNÍ HODNOCENÍ						
	pp	ru	pp	ru	TR	KT	OS	UT		Hmot	kříž	TR	KT	OS	UT	CE
BÝK	PE	106	108	ME	103	101	85	87	89	87						
MATKA	PE	101	103	ME	105	94	92	90	89	88	656 /	140	27	19	19	7 72
OTEC	PE	104	125	ME	102	105	106	106	106	107	673 /	134	25	20	19	7 71

HODNOCEN: TR 5 / / 8 KT / / OS / / UT Výsledek:

