

KATALOG ZÁKLADNÍHO VÝBĚRU

dne 14.10.2015

Marek Petr, Častonín

začátek cca 08,00 hod.

Č. k.	Číslo býčka	OTEC st.reg.	DATUM NAROZENÍ	PLEM	HM. kg	KŘ. cm	Přír.od nar. g RPH	CHOVATEL
1	888027 061 CZ	ZGS 122	24.07.14	K100	598	137	1313 g 99	Marek Petr, Častonín
2	854859 061 CZ	ZGS 122	31.07.14	K100	582	138	1297 g 102	Marek Petr, Častonín
3	854870 061 CZ	ZGS 122	09.08.14	K100	614	136	1403 g 97	Marek Petr, Častonín
4	902751 061 CZ	ZGS 122	29.09.14	K100	538	135	1363 g 104	Marek Petr, Častonín
5	854862 061 CZ	ZGS 122	30.09.14	K100	474	125	1216 g 106	Marek Petr, Častonín
6	888025 061 CZ	ZBA 854	18.07.14	Q100	714	140	1564 g 100	Marek Petr, Častonín
7	854875 061 CZ	ZBA 854	07.09.14	Q100	612	142	1479 g 107	Marek Petr, Častonín

Plemenné hodnoty uvedené v katalogu jsou spočítány k 30.9.2015

Den	Datum	Začátek	OPB , chovatel	Ks	Plemena	Dražba
Pondělí	12.10.2015	8,00	OPB Osík	1	AA	x
		10,00	OPB Benešov	12	CH,LI,BA,MS,AA	po skončení ZV
		14,00	Farma Kaliště s.r.o. Č. Libchavy	1	LI	x
Úterý	13.10.2015	9,00	OPB Cunkov	37	MS,LI,CH,AA,PP,BA,HE,SA	hodinu po skončení ZV
		15,00	MV AGRO s.r.o. Počápy	1	BA	x
Středa	14.10.2015	8,00	Marek Petr, Častonín	7	GS,BA	x
		10,30	DV Batelov	3	CH	x
		13,30	Tájek Jaroslav, Zvíkov	2	PP,SA	x
		15,00	ZD Brloh	1	AA	x
Čtvrtek	15.10.2015	10,00	Vörös Alojz ing., SHR, Pelhřimov	2	GS	x
		12,00	Vaňousek Vladimír, farma Javorná	3	MS	x
		14,00	Karpenková Natalija, Dubský Mlýn	1	BA	x
		17,00	Diviš Miroslav, Láz	1	LI	x
Pátek	16.10.2015	10,00	Družstvo vlastníků Libeň - Vtelno	4	CH	x
		13,00	Montážně obchodní firma s.r.o., B. Mlýn	4	DD,GS	x
		16,00	Lainka Bernard, SZ, farma Zdoňov	1	MS	x



Vysvětlivky ke zkratkám ve jménech v katalogu :

ET	- býček narozen po embryotrasferu
RED	- zbarvení red angus
P,V	- bezrohý / volný roh - heterozygot (MS,CH,LI,BA)
PP	- bezrohý – homozygot stanovený testem DNA (MS,CH,LI,BA)
R	- rohatý (MS)
+/+	- homozygot s alelami způsobujícími běžné osvalení (GS)
+/MH	- heterozygot s jednou alelou podmiňující dvojí osvalení (GS)
MH/MH	- homozygot - obě alely podmiňující dvojí osvalení (GS – oddíl „B“ PK)

U matek plemene BA

Třída	Výška kříž (cm)	Hmotnost (kg)	RPH přímý efekt	RPH mat. efekt	RPH osvalení
SE	147 a více	800 a více	105 a vic	103 a vic	103 a vic
EC	147 a více	800 a více	105 a vic	pod 103	103 a vic
EM	147 a více	800 a více	pod 105	103 a vic	pod 103
CM	pod 147	pod 800	105 a vic	103 a vic	103 a vic
C1	pod 147	pod 800	105 a vic	pod 103	103 a vic
M1	pod 147	pod 800	pod 105	103 a vic	pod 103

Popisky grafu úrovně plemenných hodnot

Jednotlivé plemenné hodnoty jsou rozděleny do pásem na základě výpočtu kvantilu normálního rozložení, které udávají, jak si konkrétní jedinec stojí v porovnání s průměrem populace plemenných býčků odchovaných v období 2010 - 2015.

pásma	Pozice býka v rámci populace	zkratka	Popis údaje v grafu
10	býk patří hodnotou RPH do 10 % nejlepších býků v daném ukazateli	<i>RphT</i>	RPH pro přírůstek v testu
9	býk patří hodnotou RPH do 20 % nejlepších býků v daném ukazateli	<i>RphN</i>	RPH pro životní přírůstek
8	býk patří hodnotou RPH do 30 % nejlepších býků v daném ukazateli	<i>RpPP</i>	RPH pro přímý efekt porody
7	býk patří hodnotou RPH do 40 % nejlepších býků v daném ukazateli	<i>RpRU</i>	RPH pro přímý efekt růst
6	býk patří hodnotou RPH do 50 % nejlepších býků v daném ukazateli	<i>MatPP</i>	RPH pro maternální efekt porody
5	býk patří hodnotou RPH do průměru býků v daném ukazateli	<i>MatRU</i>	RPH pro maternální efekt růst
4	býk patří hodnotou RPH do 60 % nejlepších býků v daném ukazateli	<i>phTR</i>	RPH pro lineární hodnocení těl. rámce
3	býk patří hodnotou RPH do 70 % nejlepších býků v daném ukazateli	<i>phKT</i>	RPH pro lineární hodnocení kap. těla
2	býk patří hodnotou RPH do 80 % nejlepších býků v daném ukazateli	<i>phOS</i>	RPH pro lineární hodnocení osvalení
1	býk patří hodnotou RPH do 90 % nejlepších býků v daném ukazateli	<i>phUT</i>	RPH pro lineární hodnocení užit. typ

Hlavní selekční kritéria pro výběr do plemnitby na OPB a odchovu u chovatele

Hlavním selekčním kritériem bude pouze lineární hodnocení při základním výběru.

Důvody vyřazení před základním výběrem

- hodnocení tělesného rámce (1,2,3 body dle parametrů daného plemene)
- hodnocení bodů za hmotnost v 365 dnech (1,2,3 body dle parametrů daného plemene)
- nepředvedení býka k základnímu výběru na ohlávce nebo na vodící tyči
- na základě rozhodnutí majitele býka o jeho vyřazení
- zdravotní důvody (displazie varlat, apod.)

Důvody vyřazení při základním výběrem

- hodnocení délky těla (1,2,3 body dle parametrů daného plemene)
- hodnocení ukazatelů kapacity těla (1,2,3 body dle parametrů daného plemene)
- hodnocení ukazatelů osvalení (1,2,3 body dle parametrů daného plemene)
- hodnocení užitkové typu (1,2,3 body dle parametrů daného plemene)
- závažné vady exteriéru při základním výběru
- neodpovídající funkčnost končetin při základním výběru
- zdravotní důvody (displazie varlat, apod.)

Reklamační řád pro základní výběry býků

Majitel odchovávaného býčka má právo podat reklamaci proti rozhodnutí výběrové komise (ČSCHMS). Tato reklamační může mít písemnou nebo ústní formu. Po skončení základního výběru býků vyzve předseda výběrové komise k podání případných protestů (reklamací). Reklamační se podává nejpozději do 60-ti minut od výzvy předsedy výběrové komise. Reklamační se podává předsedovi výběrové komise. Jménem majitele býka může jednat také zástupce OPB. Po vznesení reklamační následuje nové předvedení býka. Reklamační je podmíněna složením nevratné kauce 1000 Kč, přičemž polovina z této částky je určena pro provozovatele OPB a polovina pro ČSCHMS. Tato kauce musí být složena okamžitě v hotovosti v době podání reklamační předsedovi výběrové komise.

V případě shodného verdiktu výběrové komise a majitele býka je platný tento shodný verdikt.

V případě neshody mezi verdiktem výběrové komise a majitelem býka bude proveden nový základní výběr. Provedení nového základního výběru je podmíněno složením kauce 5000 Kč za každého reklamovaného býka. Kauce se skládá na účet ČSCHMS nejpozději do 10-ti kalendářních dnů ode dne provedení základního výběru. V případě, že nebudou peníze připsány na účet v daném termínu, platí původní verdikt výběrové komise a reklamační se dále neřeší. Nový základní výběr se uskuteční do 30-ti dnů od sporného výběru na místě, kde byla podána reklamační, pokud se obě strany nedohodnou jinak. Většinové složení komise nesmí být totožné se složením komise, která vynesla sporný verdikt. O složení komise rozhoduje ČSCHMS po dohodě s příslušným chovatelským klubem a Radou PK daného plemene. O závěru nového základního výběru je sepsán nový výběrový protokol. Proti tomuto rozhodnutí se již nelze dále odvolat. V případě, že je potvrzeno původní rozhodnutí výběrové komise, propadá kauce ve prospěch ČSCHMS, v opačném případě se vrací majiteli býka do 10-ti kalendářních dní od provedení nového základního výběru. Náklady spojené s novým základním výběrem nese strana, která při svém rozhodnutí či jednání nebyla v právu.

V každém případě se o reklamaci vede písemný zápis. Rozhodnutí výběrové komise se váže ke konkrétnímu zvířeti v konkrétním čase a není možno se na něj odvolávat v případných následných sporech. Schváleno výborem ČSCHMS dne 21.3.2006 v Hradištku pod Medníkem, změny schváleny VČS dne 6.9.2007.



Sekretariát: ČSCHMS Praha Těšnov 17 11705 Praha 1 Mobil : +420 724 007 860 Telefon : +420 221 812 865 E-mail : info@cschms.cz	Ředitel PK <i>Kopecký Jan</i> Osík 201 569 67 Osík u Litomyšle Mobil : +420 724 007 862 Telefon : +420 461 612 809 E-mail : kopeccky@cschms.cz	Adresa PK <i>Stará Anna</i> Osvoboditelů 35/9 410 02 Lovosice Mobil : +420 724 073 641 E-mail : stara@cschms.cz
---	--	---

Číslo : **888027 061 CZ ALAN Z ČASTONÍNA +/+** Číslo katalogu 1
 Dat.nar. : 24.07.2014 Plemeno : K100 Gasconne
 Chovatel : Marek Petr, Častonín
 Majitel : Marek Petr, Častonín

OOO 269 095 PASQUA 0999079455
 OO ZGS 085 AS DE CAP 0905640948
 MOO 997006102 FR NASTILLONE 0997006102

OTEC ZGS 122 ROLF MOF +/+ 357000591600021
 OMO 269 103 RAVEL 6502750225
 MO 904028846 FR 8846 0904028846
 MMO 994051026 FR Q026 0994051026

OOM ZGS 067 ORION 1198001721
 OM ZGS 097 ORINEK 357000523393021
 MOM 902033369 FR URSULA 0902033369

MATKA 398946 961 CZ 328000398946961
 OMM ZGS 029 CHLUP 127193100036
 MM 120882 607 CZ 328000120882607
 MMM 40809 113 CZ HELLENE 0904317022

Vl.užit:nar: **40** kg ve 120d: **197** kg ve 210d: **312** kg v 365d: **518** kg / kříž: **135** cm
 Přírustek od narození: **1313 g / 99** šourek 37 cm
 Věk při ZV **447** dní aktuálně k 22.09.15 hmotnost: **598** kg výška v kříži: **137** cm

PLEMENNÉ HODNOTY										LINEARNÍ HODNOCENÍ						
	pp	ru	pp	ru	TR	KT	OS	UT		Hmot	kříž	TR	KT	OS	UT	CE
BÝK	PE	95	99	ME	106	104	101	97	96	96						
MATKA	PE	110	102	ME	92	124	106	97	94	96	676 /	144	25	22	19	7 73
OTEC	PE	89	107	ME	119	69	99	95	96	95	550 /	132	22	18	18	6 64

HODNOCEN: TR 8 / /10 KT / / OS / / UT Výsledek:

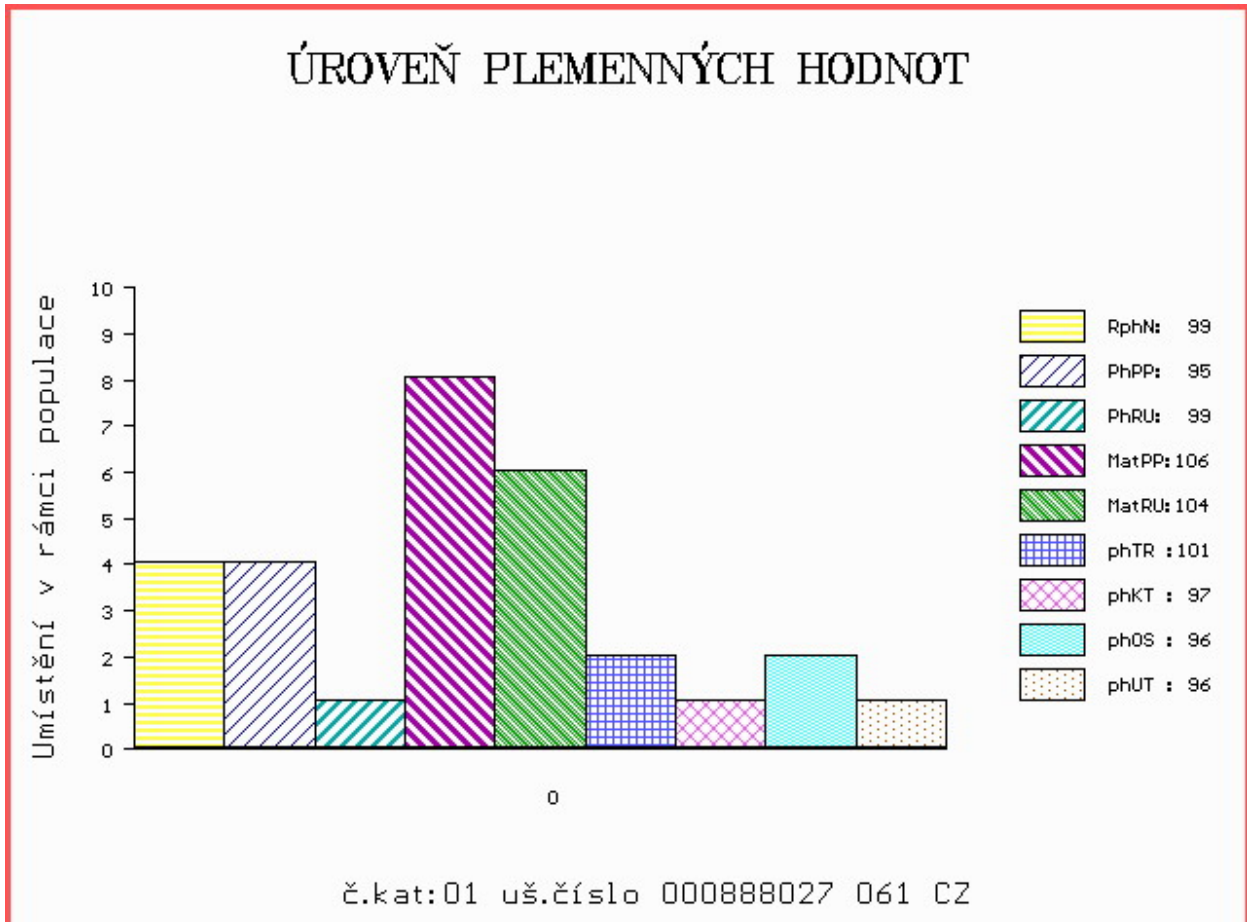

Číslo : **854859 061 CZ ADONIS Z ČASTONÍNA +/+** Číslo katalogu 2
 Dat.nar. : 31.07.2014 Plemeno : K100 Gasconne
 Chovatel : Marek Petr, Častonín
 Majitel : Marek Petr, Častonín

OOO 269 095 PASQUA 0999079455
 OO ZGS 085 AS DE CAP 0905640948
 MOO 997006102 FR NASTILLONE 0997006102

OTEC ZGS 122 ROLF MOF +/+ 357000591600021

OMO 269 103 RAVEL 6502750225
 MO 904028846 FR 8846 0904028846
 MMO 994051026 FR Q026 0994051026

OOM ZGS 067 ORION 1198001721
 OM ZGS 097 ORINEK 357000523393021
 MOM 902033369 FR URSULA 0902033369

MATKA 398948 961 CZ 328000398948961

OMM ZGS 031 IBERIS 127193100129
 MM 211924 961 CZ MATYLDA 328000211924961
 MMM 40809 113 CZ HELLENE 0904317022

Vl.užit:nar: **40** kg ve 120d: **223** kg ve 210d: **343** kg v 365d: **555** kg / kříž: **135** cm
 Přírustek od narození: **1297 g / 102** šourek 38 cm
 Věk při ZV **440** dní aktuálně k 22.09.15 hmotnost: **582** kg výška v kříži: **138** cm

PLEMENNÉ HODNOTY

LINEARNÍ HODNOCENÍ

	pp	ru	pp	ru	TR	KT	OS	UT	Hmot	kříž	TR	KT	OS	UT	CE
BÝK PE	93	110	ME	112	88	102	98	98	98						
MATKA PE	104	101	ME	103	107	103	99	96	97	670 /	145	22	19	21	7 69
OTEC PE	89	107	ME	119	69	99	95	96	95	550 /	132	22	18	18	6 64

HODNOCEN: TR 9 / /10 KT / / OS / / UT Výsledek:

ÚROVEŇ PLEMENNÝCH HODNOT

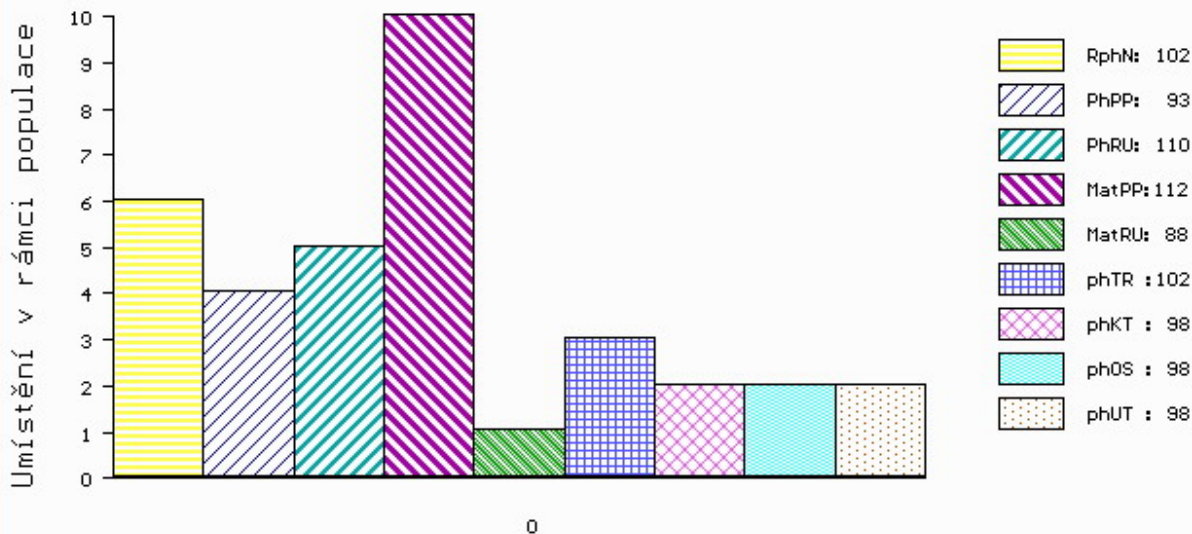

č.kat:02 uš.číslo 000854859 061 CZ

Číslo : **854870 061 CZ ACORD Z ČASTONÍNA +/-** Číslo katalogu 3
 Dat.nar. : 09.08.2014 Plemeno : K100 Gasconne
 Chovatel : Marek Petr, Častonín
 Majitel : Marek Petr, Častonín

OOO 269 095 PASQUA 0999079455
 OO ZGS 085 AS DE CAP 0905640948
 MOO 997006102 FR NASTILLONE 0997006102

OTEC ZGS 122 ROLF MOF +/- 357000591600021

OMO 269 103 RAVEL 6502750225
 MO 904028846 FR 8846 0904028846
 MMO 994051026 FR Q026 0994051026

OOM ZGS 067 ORION 1198001721
 OM ZGS 097 ORINEK 357000523393021
 MOM 902033369 FR URSULA 0902033369

MATKA 351736 961 CZ 328000351736961

OMM ZGS 031 IBERIS 127193100129
 MM 29398 961 CZ 32800029398961
 MMM 40002 717 CZ 127717040002

Vl.užit:nar: **40** kg ve 120d: **212** kg ve 210d: **320** kg v 365d: **573** kg / kříž: **136** cm
 Přírustek od narození: **1403 g / 97** šourek 39 cm
 Věk při ZV **431** dní aktuálně k 22.09.15 hmotnost: **614** kg výška v kříži: **136** cm

PLEMENNÉ HODNOTY										LINEARNÍ HODNOCENÍ						
	pp	ru	pp	ru	TR	KT	OS	UT		Hmot	kříž	TR	KT	OS	UT	CE
BÝK	PE	92	107	ME	107	87	108	102	101	102						
MATKA	PE	97	101	ME	95	103	109	102	98	99	648	/ 140	22	19	19	7 67
OTEC	PE	89	107	ME	119	69	99	95	96	95	550	/ 132	22	18	18	6 64

HODNOCEN: TR 8 / /10 KT / / OS / / UT Výsledek:

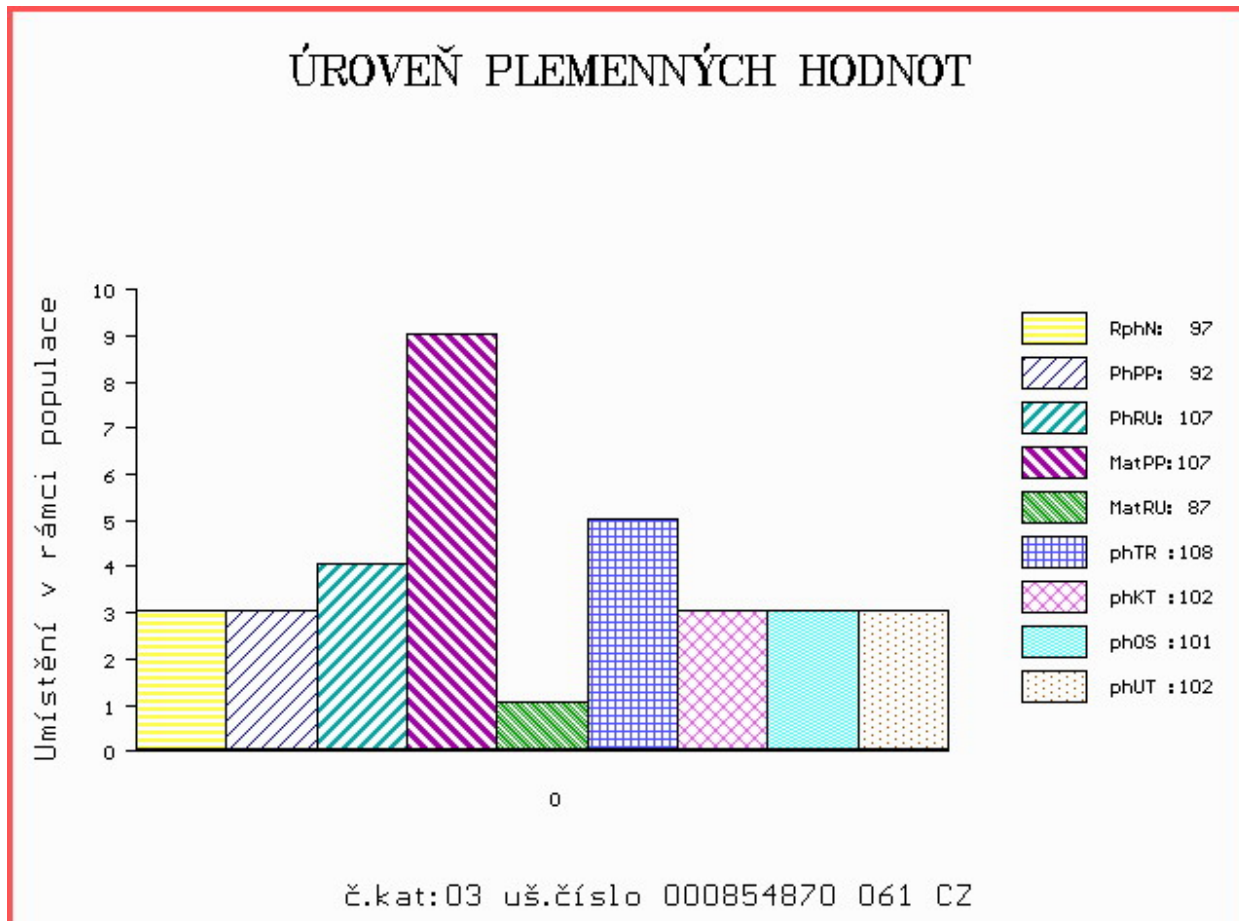

Číslo : 902751 061 CZ AZTÉK Z ČASTONÍNA +/+ Číslo katalogu 4
 Dat.nar. : 29.09.2014 Plemeno : K100 Gasconne
 Chovatel : Marek Petr, Častonín
 Majitel : Marek Petr, Častonín

OOO 269 095 PASQUA 0999079455
 OO ZGS 085 AS DE CAP 0905640948
 MOO 997006102 FR NASTILLONE 0997006102

OTEC ZGS 122 ROLF MOF +/+ 357000591600021

OMO 269 103 RAVEL 6502750225
 MO 904028846 FR 8846 0904028846
 MMO 994051026 FR Q026 0994051026

OOM ZGS 001 FJORD 0908052948
 OM ZGS 007 ESTER 127717040007
 MOM 40818 113 CZ HARPE 3192042081

MATKA 42691 113 CZ CHALKA VUŽV 127113042691

OMM ZGS 003 HERACLES 3192042121
 MM 40009 717 CZ EVA VUŽV 127717040009
 MMM 40807 113 CZ HELOISE 1102425478

Vl.užit:nar: 50 kg ve 120d: 183 kg ve 210d: 332 kg v 365d: 547 kg / kříž: 135 cm
 Přírustek od narození: 1363 g / 104 šourek 37 cm
 Věk při ZV 380 dní aktuálně k 22.09.15 hmotnost: 538 kg výška v kříži: 135 cm

PLEMENNÉ HODNOTY

LINEARNÍ HODNOCENÍ

	pp	ru	pp	ru	TR	KT	OS	UT	Hmot	kříž	TR	KT	OS	UT	CE		
BÝK	PE	92	111	ME	104	91	105	101	99	100							
MATKA	PE	117	111	ME	86	108	106	102	98	100	722	144	22	23	23	8	76
OTEC	PE	89	107	ME	119	69	99	95	96	95	550	132	22	18	18	6	64

HODNOCEN: TR 9 / /10 KT / / OS / / UT Výsledek:

ÚROVEŇ PLEMENNÝCH HODNOT

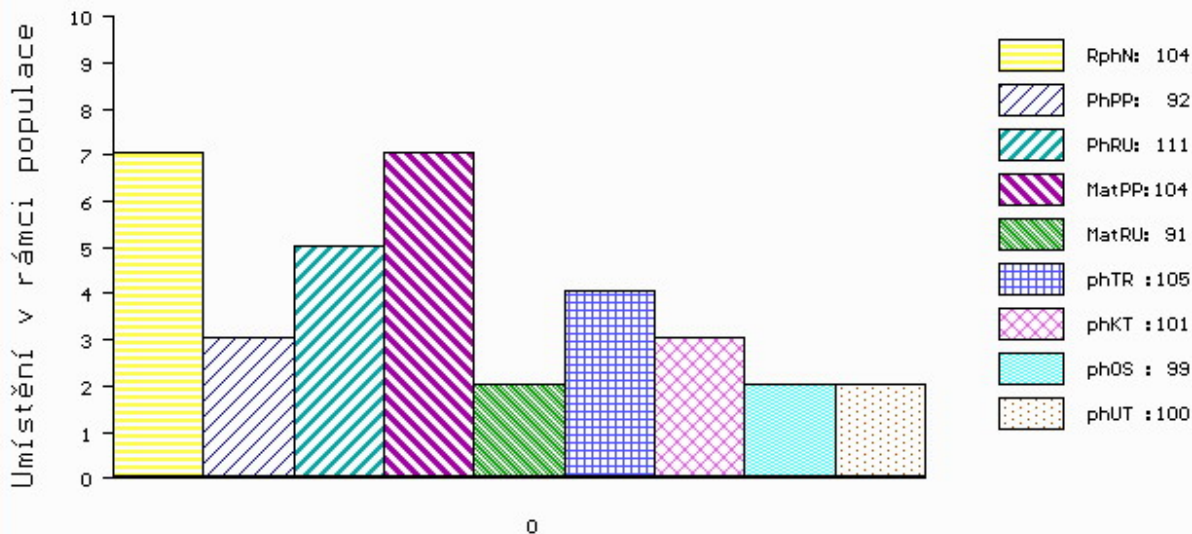

č.kat:04 uš.číslo 000902751 061 CZ

Číslo : **854862 061 CZ AMOR Z ČASTONÍNA ++** Číslo katalogu 5
 Dat.nar. : 30.09.2014 Plemeno : K100 Gasconne
 Chovatel : Marek Petr, Častonín
 Majitel : Marek Petr, Častonín

OOO 269 095 PASQUA 0999079455
 OO ZGS 085 AS DE CAP 0905640948
 MOO 997006102 FR NASTILLONE 0997006102

OTEC ZGS 122 ROLF MOF +/- 357000591600021

OMO 269 103 RAVEL 6502750225
 MO 904028846 FR 8846 0904028846
 MMO 994051026 FR Q026 0994051026

OOM 265 203 JOJO 1104443035
 OM ZGS 025 NICOLAS 3197027481
 MOM 3191041244 FR GARONNE 3191041244

MATKA 50 911 CZ 127000000050911

OMM ZGS 003 HERACLES 3192042121
 MM 40009 717 CZ EVA VUŽV 127717040009
 MMM 40807 113 CZ HELOISE 1102425478

Vl.užit:nar: **40** kg ve 120d: **172** kg ve 210d: **299** kg v 365d: **483** kg / kříž: **125** cm
 Přírustek od narození: **1216 g / 106** šourek 36 cm
 Věk při ZV **379** dní aktuálně k 22.09.15 hmotnost: **474** kg výška v kříži: **125** cm

PLEMENNÉ HODNOTY

LINEARNÍ HODNOCENÍ

	pp	ru	pp	ru	TR	KT	OS	UT	Hmot	kříž	TR	KT	OS	UT	CE		
BÝK	PE	91	111	ME	103	88	101	102	102	100							
MATKA	PE	107	112	ME	86	104	103	98	95	95	696	138	18	19	19	6	62
OTEC	PE	89	107	ME	119	69	99	95	96	95	550	132	22	18	18	6	64

HODNOCEN: TR 5 / / 9 KT / / OS / / UT Výsledek:

ÚROVEŇ PLEMENNÝCH HODNOT

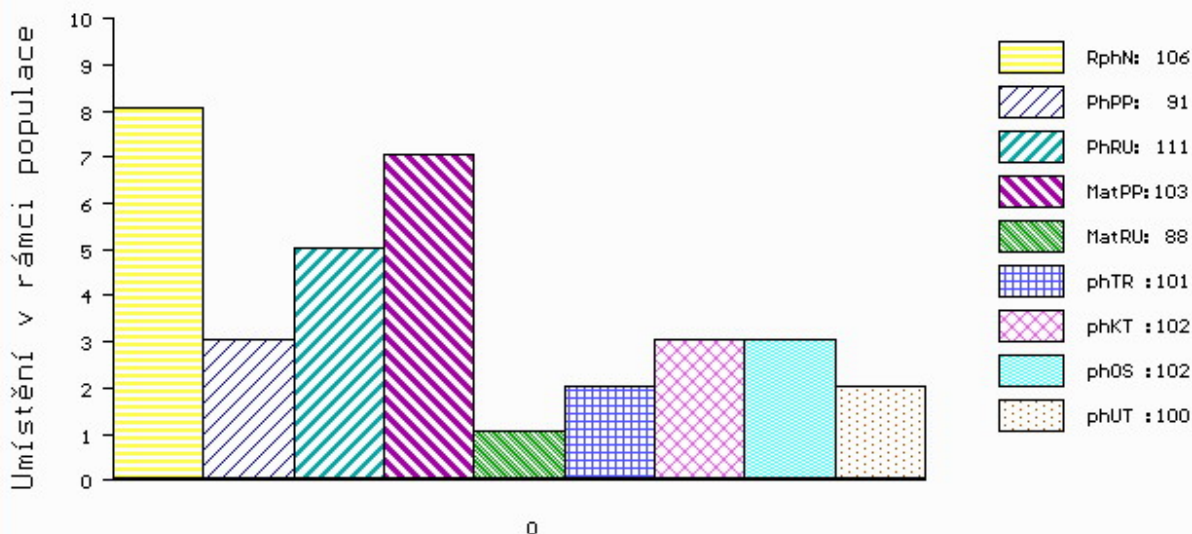

č.kat:05 uš.číslo 000854862 061 CZ

Číslo : **888025 061 CZ ATOM Z ČASTONÍNA** Číslo katalogu 6
 Dat.nar. : 18.07.2014 Plemeno : Q100 Blonde d Aquitaine
 Chovatel : Marek Petr, Častonín
 Majitel : Marek Petr, Častonín

OOO ZBA 375 LARGO Z CUNKOVA ET 253031070336
 OO ZBA 494 OSKAR KRÁSNOHORSKÝ 317000523074021
 MOO 108480 310 CZ JASMÍNA BB 110310108480

OTEC ZBA 854 VOSKAR 390000773763061

OMO ZBA 180 GUEPARD 3891091257
 MO 12313 961 CZ LISA RF 030000012313961
 MMO 3606 217 CZ GALKA RF 030217003606

OOM 000 GUSTAVE 4771170131
 OM ZBA 185 TONNERRE 6482016243
 MOM 6475015008 FR LARINNE 6475015008

MATKA 211918 961 CZ SE 390000211918961

OMM ZBA 180 GUEPARD 3891091257
 MM 151875 614 CZ KAJDA RF 030614151875
 MMM 29 217 CZ FANTA RF 030217000029

Vl.užit:nar: 40 kg ve 120d: 223 kg ve 210d: 360 kg v 365d: 613 kg / kříž: 138 cm
 Přírustek od narození: 1564 g / 100 šourek 40 cm
 Věk při ZV 453 dní aktuálně k 22.09.15 hmotnost: 714 kg výška v kříži: 140 cm

PLEMENNÉ HODNOTY										LINEARNÍ HODNOCENÍ						
	pp	ru	ME	pp	ru	TR	KT	OS	UT	Hmot	kříž	TR	KT	OS	UT	CE
BÝK	PE	94	113	ME	91	101	95	104	105	103						
MATKA	PE	88	120	ME	97	104	94	102	104	102	924 /	152	27	20	21	7 75
OTEC	PE	94	110	ME	87	92	99	103	104	103	630 /	139	24	20	20	7 71

HODNOCEN: TR 7 / /10 KT / / OS / / UT Výsledek:

ÚROVEŇ PLEMENNÝCH HODNOT

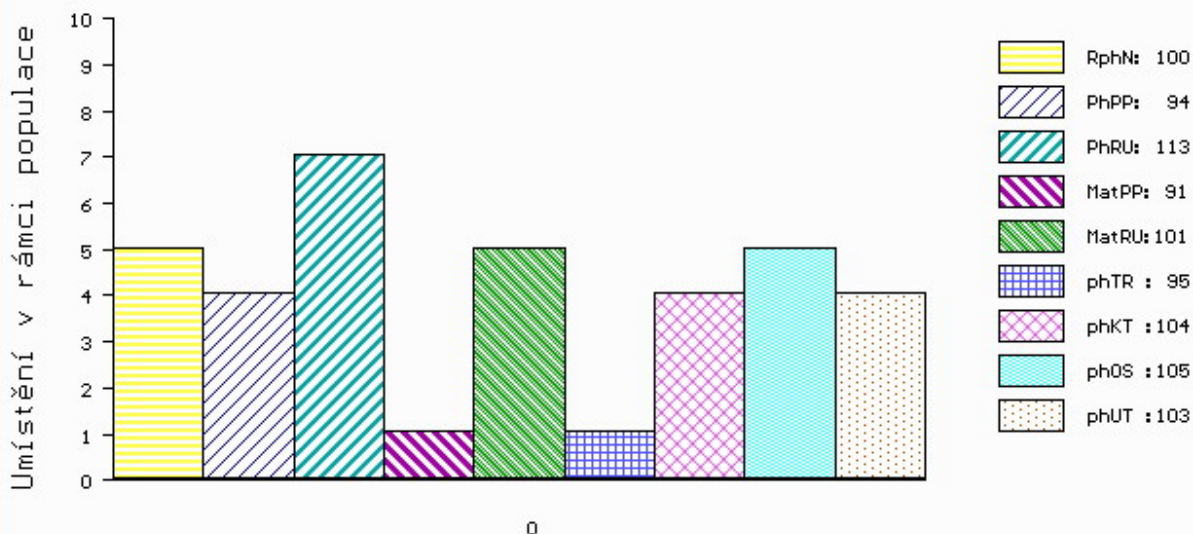

č.kat:06 uš.číslo 000888025 061 CZ

Číslo : **854875 061 CZ ASIAT Z ČASTONÍNA** Číslo katalogu 7
 Dat.nar. : 07.09.2014 Plemeno : Q100 Blonde d Aquitaine
 Chovatel : Marek Petr, Častonín
 Majitel : Marek Petr, Častonín

OOO ZBA 375 LARGO Z CUNKOVA ET 253031070336
 OO ZBA 494 OSKAR KRÁSNOHORSKÝ 317000523074021
 MOO 108480 310 CZ JASMÍNA BB 110310108480

OTEC ZBA 854 VOSKAR 390000773763061
 OMO ZBA 180 GUEPARD 3891091257
 MO 12313 961 CZ LISA RF 030000012313961
 MMO 3606 217 CZ GALKA RF 030217003606

OOM 265 446 GF OBUS ARMAGNAC 4798010092
 OM ZBA 327 GG ROMEO 30030-00740
 MOM 3003000598 DK GG MAUDE 30030-00598

MATKA 264893 961 CZ ORFA RF 030000264893961
 OMM ZBA 166 RAMO 4780010937
 MM 113899 614 CZ INA RF 030614113899
 MMM 3610 217 CZ HÁTA RF 030217003610

Vl.užit:nar: 50 kg ve 120d: 206 kg ve 210d: 340 kg v 365d: 588 kg / kříž: 142 cm
 Přírustek od narození: 1479 g / 107 šourek 39 cm
 Věk při ZV 402 dní aktuálně k 22.09.15 hmotnost: 612 kg výška v kříži: 142 cm

PLEMENNÉ HODNOTY										LINEARNÍ HODNOCENÍ						
	pp	ru	pp	ru	TR	KT	OS	UT		Hmot	kříž	TR	KT	OS	UT	CE
BÝK	PE	92	117	ME	95	88	100	99	98	99						
MATKA	PE	94	111	ME	101	85	101	94	92	94	924	155	28	21	21	7 77
OTEC	PE	94	110	ME	87	92	99	103	104	103	630	139	24	20	20	7 71

HODNOCEN: TR 9 / /10 KT / / OS / / UT Výsledek:

