

KATALOG ZÁKLADNÍHO VÝBĚRU

dne 16.02.2016

OPB Benešov

začátek 09,00 hod.

Č.	Číslo	OTEC		DATUM		PŘÍRUSTEK (g)				CH O V A T E L		
		k.	býčka	st.reg.	NAROZENÍ	PLEM.	test RPH	živ. RPH	živ. RPH			
1	673700	071	CZ	272	926	02.11.14	S100	1766	102	1518	100	Reinold Manfred, St.Červená Voda
2	593023	072	CZ	ZSI	817	08.11.14	S100	1900	111	1440	105	ZEAS Bánov, a.s.
3	593024	072	CZ	ZSI	817	09.11.14	S100	1850	111	1513	104	ZEAS Bánov, a.s.
4	812352	504	SK	ZSI	713	10.11.14	S100	1850	98	1468	99	MOVIS-AGRO, AK, spol.s r.o.Skalica
5	812352	505	SK	ZSI	717	10.11.14	S100	1391	89	1316	91	MOVIS-AGRO, AK, spol.s r.o.Skalica
6	812352	506	SK	ZSI	713	11.11.14	S100	1750	111	1485	112	MOVIS-AGRO, AK, spol.s r.o.Skalica
7	889197	061	CZ	ZSI	807	18.11.14	S100	2025	117	1718	122	Agrochyt s.r.o.Mohelno
8	593025	072	CZ	ZSI	817	19.11.14	S100	1616	107	1576	109	ZEAS Bánov, a.s.
9	889198	061	CZ	ZMS	105	22.11.14	S100	1791	98	1576	100	Agrochyt s.r.o.Mohelno
10	812352	509	SK	ZSI	095	24.11.14	S100	1833	98	1471	96	MOVIS-AGRO, AK, spol.s r.o.Skalica
11	571638	042	CZ	ZSI	817	25.11.14	S100	1833	110	1401	109	Zemědělská společnost Blšany
12	812352	510	SK	ZSI	820	26.11.14	S100	1958	101	1500	98	MOVIS-AGRO, AK, spol.s r.o.Skalica
13	571641	042	CZ	ZSI	817	27.11.14	S100	1891	113	1544	115	Zemědělská společnost Blšany
14	812352	515	SK	ZSI	095	01.12.14	S100	1708	97	1545	97	MOVIS-AGRO, AK, spol.s r.o.Skalica
15	812352	516	SK	ZSI	095	05.12.14	S100	1891	106	1565	108	MOVIS-AGRO, AK, spol.s r.o.Skalica
16	673702	071	CZ	ZSI	769	10.12.14	S100	1591	94	1606	97	Reinold Manfred, St.Červená Voda
17	571646	042	CZ	ZSI	805	20.12.14	S100	1891	106	1558	106	Zemědělská společnost Blšany
18	571648	042	CZ	ZSI	867	20.12.14	S100	1450	96	1348	97	Zemědělská společnost Blšany
19	812352	518	SK	ZMS	107	20.12.14	S100	1950	105	1675	107	MOVIS-AGRO, AK, spol.s r.o.Skalica
20	571650	042	CZ	ZSI	816	23.12.14	S100	2200	122	1729	122	Zemědělská společnost Blšany
21	812352	519	SK	ZSI	817	23.12.14	S100	1725	108	1427	106	MOVIS-AGRO, AK, spol.s r.o.Skalica
22	889201	061	CZ	ZSI	807	23.12.14	S100	1658	114	1514	115	Agrochyt s.r.o.Mohelno
23	571651	042	CZ	ZSI	805	25.12.14	S100	1616	96	1496	97	Zemědělská společnost Blšany
24	812352	523	SK	ZSI	713	29.12.14	S100	1475	92	1421	92	MOVIS-AGRO, AK, spol.s r.o.Skalica
25	871472	061	CZ	ZIT	100	08.12.14	T100	1925	103	1621	101	Hatlák V.ing., Meziboří
26	570127	041	CZ	ZTI	739	10.12.14	T100	1800	98	1441	97	UFARMA spol s.r.o., Čistá u Rovné
27	851768	061	CZ	ZTI	712	10.12.14	T100	1700	101	1428	105	Konvalinka Libor, J.Pavlovice
28	570274	041	CZ	ZIT	335	13.12.14	T100	1883	108	1524	114	Farma Pastviny s.r.o., Pastviny
29	579994	041	CZ	ZIT	354	15.12.14	T100	1875	104	1471	102	UFARMA spol s.r.o., Čistá u Rovné
30	570278	041	CZ	ZTI	890	16.12.14	T100	2141	114	1648	115	Farma Pastviny s.r.o., Pastviny
31	579989	041	CZ	ZIT	087	16.12.14	T100	1975	112	1495	113	UFARMA spol s.r.o., Čistá u Rovné
32	871474	061	CZ	ZIT	106	18.12.14	T100	1708	102	1477	103	Hatlák V.ing., Meziboří
33	871475	061	CZ	ZIT	337	19.12.14	T100	1625	94	1441	88	Hatlák V.ing., Meziboří
34	570284	041	CZ	ZTI	590	21.12.14	T100	1808	109	1631	114	Farma Pastviny s.r.o., Pastviny
35	570281	041	CZ	ZTI	590	25.12.14	T100	1891	112	1560	117	Farma Pastviny s.r.o., Pastviny
36	570291	041	CZ	ZIT	193	26.12.14	T100	1583	93	1387	93	Farma Pastviny s.r.o., Pastviny
37	570290	041	CZ	ZIT	335	29.12.14	T100	1516	95	1486	102	Farma Pastviny s.r.o., Pastviny
38	580004	041	CZ	ZTI	629	31.12.14	T100	1708	106	1418	111	UFARMA spol s.r.o., Čistá u Rovné
39	870628	031	CZ	ZLM	230	05.11.14	Y100	1833	109	1301	110	PLEMCHOV Strašice, a.s.
40	668715	081	CZ	ZLI	943	21.11.14	Y100	1441	102	1206	100	Bystrianská Jana, Melč
41	903437	031	CZ	PAA	027	11.12.14	G100	1625	100	1372	100	Vráblík Miroslav, Ing, Trhové Sviny

Býci vyřazení před základním výběrem

Č.	Číslo	OTEC		Datum		Body		CHOVATEL	Důvod vyřazení		
		k.	býčka	st.reg.	narození	Plem.	VT			HM	
42	812352	514	SK	ZSI	817	30.11.14	S100	8	10	MOVIS-AGRO, AK, sro.Skalica	před ZV-varle

Plemenné hodnoty uvedené v katalogu jsou spočítány k 31.12.2015

<i>Den</i>	<i>Datum</i>	<i>Začátek *</i>	<i>OPB , chovatel</i>	<i>Ks</i>	<i>Plemena</i>	<i>Dražba</i>
Pondělí	15.2.2016	9,00	OPB Osík	34	CH,LI,MS,AA BA,HE,BM,MM	<i>hodinu po skončení ZV</i>
		15,00	<i>Pad'our Leopold,Lukavice</i>	3	BA	x
		16,00	<i>Šeda J.,Helvíkovice</i>	5	LI	x
Úterý	16.2.2016	9,00	OPB Benešov	42	MS,CH,LI,AA	<i>hodinu po skončení ZV</i>
Středa	17.2.2016	9,00	OPB Janovice	10	MS,HE,CH	<i>hodinu po skončení ZV</i>
		13,00	<i>AGRO A.R.W.,s.r.o.Stará Červená Voda</i>	2	MS	x
		14,00	<i>ZD Agroholding Bernartice</i>	2	PI	x
Čtvrtek	18.2.2016	9,00	OPB Cunkov	53	LI,SA,UU,PP, GS,BA,BB	<i>hodinu po skončení ZV</i>
		16,00	<i>Farma Kozák, s.r.o.</i>	1	CH	x
		17,00	<i>Dvořák Karel,Starcova Lhota</i>	2	LI	x
Pátek	19.2.2016	9,00	OPB Cunkov	42	CH,MS,AA	<i>hodinu po skončení ZV</i>
		16,00	<i>Zigáček Ladislav,Ústrašice</i>	1	BM	x
Sobota	20.2.2016	9,00	<i>Agrochyt s.r.o.Mohelno</i>	2	CH,MS	x
		11,00	<i>Poláková Zdenka,Dolní Libochová</i>	1	MS	x
		13,00	<i>Hrtús Miroslav,Mírovka</i>	1	BA	x
Neděle	21.2.2016	9,00	<i>Marek Petr,Častonín</i>	1	GS	x
		11,00	<i>Egert Jiří,ing.,Lomnice n.Lužnicí</i>	4	AA	x
		13,00	<i>Tájek Jaroslav,Zvíkov</i>	2	LI,PP	x
		15,00	<i>Farka Martin,Todně</i>	6	LI	x
Pondělí	22.2.2016	9,00	OPB Měcholupy	27	MS,CH,AA	<i>hodinu po skončení ZV</i>
		15,00	<i>Chlupáčková Hana,Ing.,Ležnice</i>	8	MS	x
			<i>UFARMA s.r.o.,Čistá u Rovné - Ležnice</i>	1	CH	x
Úterý	23.2.2016	10,00	<i>Kraml Eduard,Stachy</i>	3	SA	x
		12,00	<i>Valenta Petr,Budyně</i>	2	MS	x
		13,00	<i>Krejcar David,Těšínov</i>	5	SA	x
		14,00	<i>Maletická farma s.r.o.</i>	2	CH	x
Středa	24.2.2016	10,00	<i>Dolňácko a.s.Hluk</i>	1	BA	x
		11,00	<i>ZEMASPOL U.Brod, as., Šumice</i>	1	MS	x
Čtvrtek	25.2.2016	10,00	<i>Družstvo vlastníků Libeň – Vtelno</i>	2	CH	x

* začátky ZV u chovatelů jsou orientační

266



Vysvětlivky ke zkratkám ve jménech v katalogu :

ET	- býček narozen po embryotrasferu
RED	- zbarvení red angus
P,V	- bezrohý / volný roh - heterozygot (MS,CH,LI,BA)
PP	- bezrohý – homozygot stanovený testem DNA (MS,CH,LI,BA)
R	- rohatý (MS)
+/+	- homozygot s alelami způsobujícími běžné osvalení (GS)
+/MH	- heterozygot s jednou alelou podmiňující dvojí osvalení (GS)
MH/MH	- homozygot - obě alely podmiňující dvojí osvalení (GS – oddíl „B“ PK)

U matek plemene BA

Třída	Výška kříž (cm)	Hmotnost (kg)	RPH přímý efekt	RPH mat. efekt	RPH osvalení
SE	147 a více	800 a více	105 a vic	103 a vic	103 a vic
EC	147 a více	800 a více	105 a vic	pod 103	103 a vic
EM	147 a více	800 a více	pod 105	103 a vic	pod 103
CM	pod 147	pod 800	105 a vic	103 a vic	103 a vic
C1	pod 147	pod 800	105 a vic	pod 103	103 a vic
M1	pod 147	pod 800	pod 105	103 a vic	pod 103

Popisky grafu úrovně plemenných hodnot

Jednotlivé plemenné hodnoty jsou rozděleny do pásem na základě výpočtu kvantilu normálního rozložení, které udávají, jak si konkrétní jedinec stojí v porovnání s průměrem populace plemenných býčků odchovaných v období 2011 – 2016.

pásma	Pozice býka v rámci populace	zkratka	Popis údaje v grafu
10	býk patří hodnotou RPH do 10 % nejlepších býků v daném ukazateli	<i>RphT</i>	RPH pro přírůstek v testu
9	býk patří hodnotou RPH do 20 % nejlepších býků v daném ukazateli	<i>RphN</i>	RPH pro životní přírůstek
8	býk patří hodnotou RPH do 30 % nejlepších býků v daném ukazateli	<i>RpPP</i>	RPH pro přímý efekt porody
7	býk patří hodnotou RPH do 40 % nejlepších býků v daném ukazateli	<i>RpRU</i>	RPH pro přímý efekt růst
6	býk patří hodnotou RPH do 50 % nejlepších býků v daném ukazateli	<i>MatPP</i>	RPH pro maternální efekt porody
5	býk patří hodnotou RPH do průměru býků v daném ukazateli	<i>MatRU</i>	RPH pro maternální efekt růst
4	býk patří hodnotou RPH do 60 % nejlepších býků v daném ukazateli	<i>phTR</i>	RPH pro lineární hodnocení těl. rámce
3	býk patří hodnotou RPH do 70 % nejlepších býků v daném ukazateli	<i>phKT</i>	RPH pro lineární hodnocení kap. těla
2	býk patří hodnotou RPH do 80 % nejlepších býků v daném ukazateli	<i>phOS</i>	RPH pro lineární hodnocení osvalení
1	býk patří hodnotou RPH do 90 % nejlepších býků v daném ukazateli	<i>phUT</i>	RPH pro lineární hodnocení užit. typ

Hlavní selekční kritéria pro výběr do plemnitby na OPB a odchovu u chovatele

Hlavním selekčním kritériem bude pouze lineární hodnocení při základním výběru.

Důvody vyřazení před základním výběrem

- hodnocení tělesného rámce (1,2,3 body dle parametrů daného plemene)
- hodnocení bodů za hmotnost v 365 dnech (1,2,3 body dle parametrů daného plemene)
- nepředvedení býka k základnímu výběru na ohlávce nebo na vodící tyči
- na základě rozhodnutí majitele býka o jeho vyřazení
- zdravotní důvody (displazie varlat, apod.)

Důvody vyřazení při základním výběrem

- hodnocení délky těla (1,2,3 body dle parametrů daného plemene)
- hodnocení ukazatelů kapacity těla (1,2,3 body dle parametrů daného plemene)
- hodnocení ukazatelů osvalení (1,2,3 body dle parametrů daného plemene)
- hodnocení užitkové typu (1,2,3 body dle parametrů daného plemene)
- závažné vady exteriéru při základním výběru
- neodpovídající funkčnost končetin při základním výběru
- zdravotní důvody (displazie varlat, apod.)

Reklamační řád pro základní výběry býků

Majitel odchovávaného býčka má právo podat reklamaci proti rozhodnutí výběrové komise (ČSCHMS). Tato reklamační může mít písemnou nebo ústní formu. Po skončení základního výběru býků vyzve předseda výběrové komise k podání případných protestů (reklamací). Reklamační se podává nejpozději do 60-ti minut od výzvy předsedy výběrové komise. Reklamační se podává předsedovi výběrové komise. Jménem majitele býka může jednat také zástupce OPB. Po vznesení reklamační následuje nové předvedení býka. Reklamační je podmíněna složením nevratné kauce 1000 Kč, přičemž polovina z této částky je určena pro provozovatele OPB a polovina pro ČSCHMS. Tato kauce musí být složena okamžitě v hotovosti v době podání reklamační předsedovi výběrové komise.

V případě shodného verdiktu výběrové komise a majitele býka je platný tento shodný verdikt.

V případě neshody mezi verdiktem výběrové komise a majitelem býka bude proveden nový základní výběr. Provedení nového základního výběru je podmíněno složením kauce 5000 Kč za každého reklamovaného býka. Kauce se skládá na účet ČSCHMS nejpozději do 10-ti kalendářních dnů ode dne provedení základního výběru. V případě, že nebudou peníze připsány na účet v daném termínu, platí původní verdikt výběrové komise a reklamační se dále neřeší. Nový základní výběr se uskuteční do 30-ti dnů od sporného výběru na místě, kde byla podána reklamační, pokud se obě strany nedohodnou jinak. Většinové složení komise nesmí být totožné se složením komise, která vynesla sporný verdikt. O složení komise rozhoduje ČSCHMS po dohodě s příslušným chovatelským klubem a Radou PK daného plemene. O závěru nového základního výběru je sepsán nový výběrový protokol. Proti tomuto rozhodnutí se již nelze dále odvolat. V případě, že je potvrzeno původní rozhodnutí výběrové komise, propadá kauce ve prospěch ČSCHMS, v opačném případě se vrací majiteli býka do 10-ti kalendářních dnů od provedení nového základního výběru. Náklady spojené s novým základním výběrem nese strana, která při svém rozhodnutí či jednání nebyla v právu.

V každém případě se o reklamaci vede písemný zápis. Rozhodnutí výběrové komise se váže ke konkrétnímu zvířeti v konkrétním čase a není možno se na něj odvolávat v případných následných sporech. Schváleno výborem ČSCHMS dne 21.3.2006 v Hradištku pod Medníkem, změny schváleny VČS dne 6.9.2007.



Sekretariát: ČSCHMS Praha Těšnov 17 11705 Praha 1 Mobil : +420 724 007 860 Telefon : +420 221 812 865 E-mail : info@cschms.cz	Ředitel PK Kopecký Jan Osík 201 569 67 Osík u Litomyšle Mobil : +420 724 007 862 Telefon : +420 461 612 809 E-mail : kopeccky@cschms.cz	Adresa PK Honová Nina Anna Osvoboditelů 35/9 410 02 Lovosice Mobil : +420 724 073 641 E-mail : honova@cschms.cz
---	---	---

Číslo : **673700 071 CZ AURELIO Z NOVÉ VODY V** Číslo katalogu 1
 Dat.nar. : 02.11.2014 Plemeno : S100 Masný simental
 Chovatel : Reinold Manfred, Stará Červená Voda
 Majitel : Reinold Manfred, Stará Červená Voda

OOO 268 504 STACHUS V 09.321 15586
 OO 272 927 STAHLGUSS PP 09.385 37365
 MOO 931597605 DE ROSALIE 096 P 09.315 97605

OTEC 272 926 SAENKO P 09.412 42070

OMO 000 LEKTOR P 09.331 27885
 MO 934660419 DE ELLI 141 P 09.346 60419
 MMO 933127920 DE EVI 116 V 09.331 27920

OOM 272 309 HENRI P 13.008 57094

OM 279 372 HUBERT VOM UCHTETAL PP 15.018 19823
 MOM 1500679244 DE LILLI VOM UCHTETAL P 15.006 79244

MATKA 665407732 DE LAURA P 06.654 07732

OMM ZSI 400 HEDETOFT UNITED P 80185-00096
 MM 665192714 DE LARI P 06.651 92714
 MMM 1503653674 DE LANI MB SIMMENTAL PP 15.036 53674

Vl.užit:nar: 37 kg ve 120d: 194 kg ve 210d: 332 kg v 365d: 582 kg / kříž: 137 cm
 Přírustek v testu : 1766 g / 102 přírustek od narození: 1518 g / 100 šourek 39 cm
 Věk při ZV 471 dní aktuálně k 18.01.16 hmotnost: 708 kg výška v kříži: 144 cm

PLEMENNÉ HODNOTY										LINEARNÍ HODNOCENÍ							
	pp	ru	ME	pp	ru	TR	KT	OS	UT	Hmot	kříž	TR	KT	OS	UT	CE	
BÝK	PE	96	106	ME	101	94	107	115	118	116							
MATKA	PE	93	115	ME	106	95	106	109	110	110	730	150	27	20	16	6	69
OTEC	PE	0	0	ME	0	0	91	104	109	103	0	0	0	0	0	0	0

HODNOCEN: TR 8 / / 9 KT / / OS / / UT Výsledek:

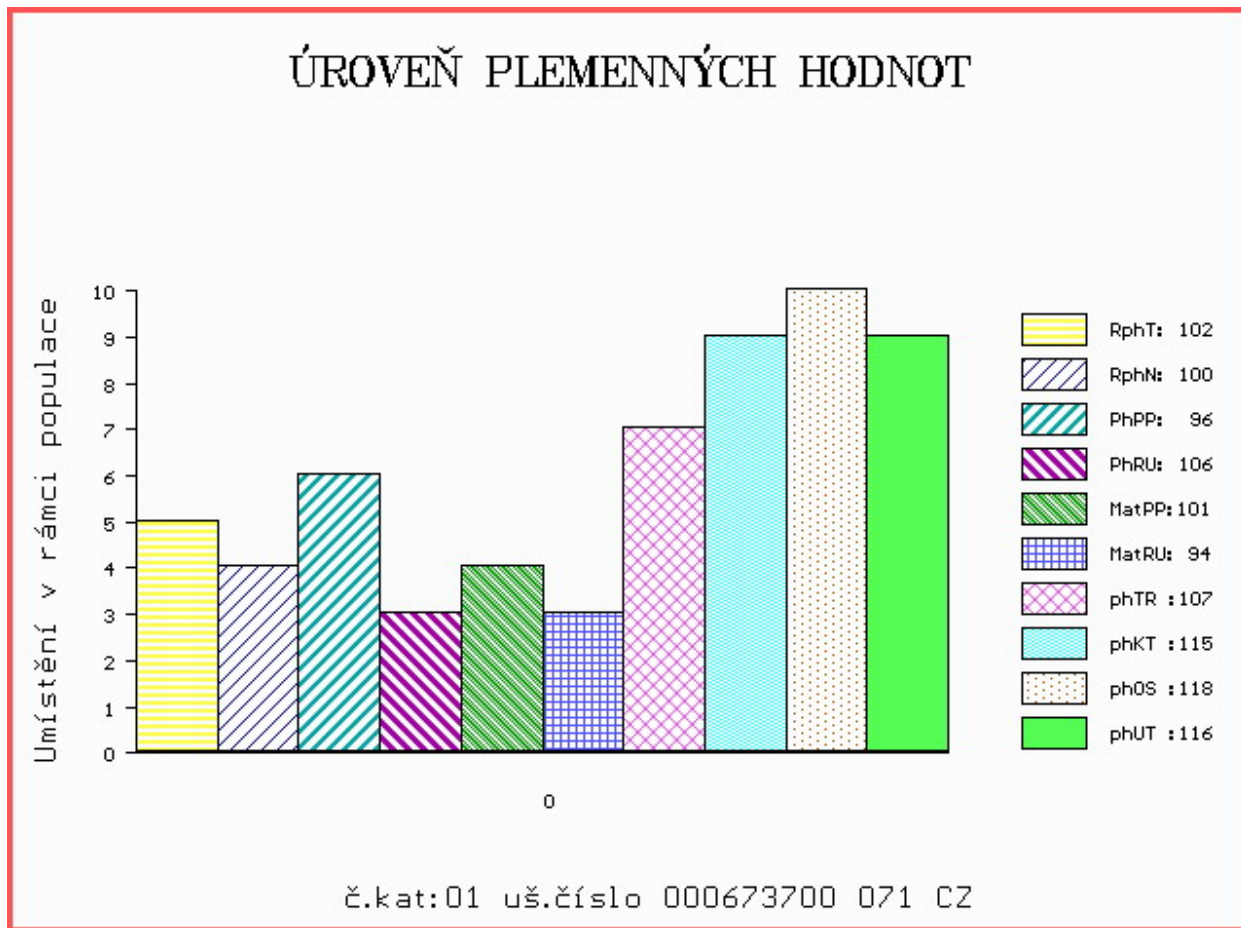

Číslo : **593023 072 CZ AZUR Z BÁNOVA PP** Číslo katalogu 2
 Dat.nar. : 08.11.2014 Plemeno : S100 Masný simentál
 Chovatel : ZEAS Bánov, a.s.
 Majitel : ZEAS Bánov, a.s.

OOO 290 098 GS MAX 227 007 562
 OO ZSI 400 HEDETOFT UNITED P 80185-00096
 MOO 8018500057 DK HEDETOFT PATRICIA P 80185-00057

OTEC ZSI 817 URSUS VOM UCHTETAL PP 15.018 18030
 OMO 269 753 DANNEMANN ET P 15.023 41892
 MO 1502369887 DE HELENA VOM UCHTETAL P 15.023 69887
 MMO 1502615068 DE HANNA VOM UCHTETAL P 15.026 15068

OOM ZSI 390 LYKKE ATLANTIS P 41344-00347
 OM SIP 893 ROUS VODŇANSKÝ P 145000624438031
 MOM 23508 267 CZ MS BCM STAR 54D P PG368342

MATKA 801421376 SK GALANITA MOVIS PP 090000801421376
 OMM 263 648 NEW FREDI P 090000800375241
 MM 800950956 SK DONATELA MOVIS P 090000800950956
 MMM 463306206 SK AGSK MISS SKALICA 463309 721206463306

Vl.užit:nar: 38 kg ve 120d: 191 kg ve 210d: 325 kg v 365d: 537 kg / kříž: 136 cm
 Přírustek v testu : 1900 g / 111 přírustek od narození: 1440 g / 105 šourek 39 cm
 Věk při ZV 465 dní aktuálně k 18.01.16 hmotnost: 666 kg výška v kříži: 144 cm

PLEMENNÉ HODNOTY										LINEARNÍ HODNOCENÍ						
	pp	ru	pp	ru	TR	KT	OS	UT		Hmot	kříž	TR	KT	OS	UT	CE
BÝK	PE	101	102	ME	106	92	105	96	94	97						
MATKA	PE	98	98	ME	113	99	101	89	87	90	0 /	0	0	0	0	0
OTEC	PE	96	121	ME	101	84	110	102	99	102	0 /	0	0	0	0	0

HODNOCEN: TR 8 / / 8 KT / / OS / / UT Výsledek:

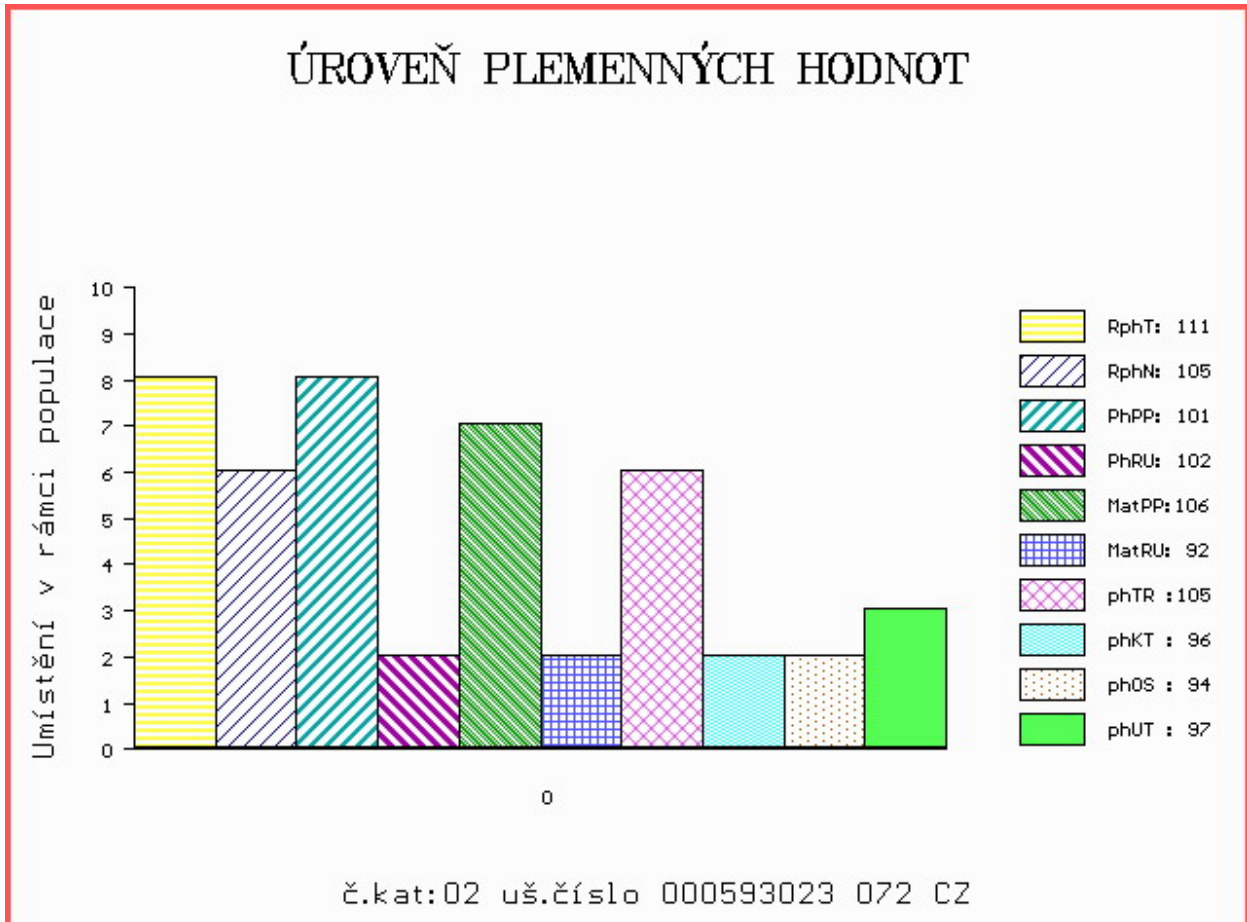

Číslo : **593024 072 CZ ARNOŠT Z BÁNOVA PP** Číslo katalogu 3
 Dat.nar. : 09.11.2014 Plemeno : S100 Masný simentál
 Chovatel : ZEAS Bánov, a.s.
 Majitel : ZEAS Bánov, a.s.

OOO 290 098 GS MAX 227 007 562
 OO ZSI 400 HEDETOFT UNITED P 80185-00096
 MOO 8018500057 DK HEDETOFT PATRICIA P 80185-00057

OTEC ZSI 817 URSUS VOM UCHTETAL PP 15.018 18030
 OMO 269 753 DANNEMANN ET P 15.023 41892
 MO 1502369887 DE HELENA VOM UCHTETAL P 15.023 69887
 MMO 1502615068 DE HANNA VOM UCHTETAL P 15.026 15068

OOM 273 719 VINGEGAARD BOLTON ET P 41524-01185
 OM 279 160 VINGEGAARD EDISON PP 41524-01292
 MOM 4152401108 DK VINGEGAARD BESS ET PP 41524-01108

MATKA 801421392 SK GALVANA MOVIS PP 090000801421392
 OMM 263 648 NEW FREDI P 090000800375241
 MM 801113732 SK ETNA MOVIS P 090000801113732
 MMM 800619354 SK BASTILA MOVIS P 090000800619354

Vl.užit:nar: **42** kg ve 120d: **189** kg ve 210d: **340** kg v 365d: **582** kg / kříž: **143** cm
 Přírustek v testu : **1850 g / 111** přírustek od narození: **1513 g / 104** šourek **44** cm
 Věk při ZV **464** dní aktuálně k 18.01.16 hmotnost: **700** kg výška v kříži: **146** cm

PLEMENNÉ HODNOTY

LINEARNÍ HODNOCENÍ

	pp	ru	pp	ru	TR	KT	OS	UT	Hmot	kříž	TR	KT	OS	UT	CE
BÝK PE	94	106	ME	94	93	106	102	100	103						
MATKA PE	89	102	ME	93	101	89	87	89	87	776 /	146	27	21	18	6 72
OTEC PE	96	121	ME	101	84	110	102	99	102	0 /	0	0	0	0	0

HODNOCEN: TR 9 / / 9 KT / / OS / / UT Výsledek:

ÚROVEŇ PLEMENNÝCH HODNOT

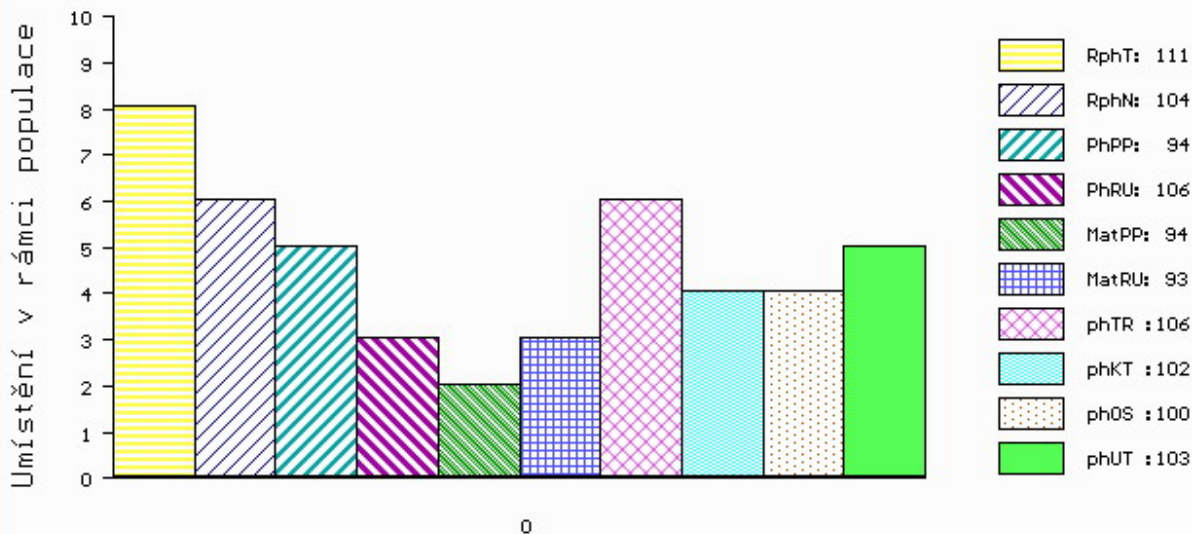

č.kat:03 uš.číslo 000593024 072 CZ

Číslo : **812352 504 SK MOVIS ABELIO P** Číslo katalogu 4
 Dat.nar. : 10.11.2014 Plemeno : S100 Masný simentál
 Chovatel : MOVIS-AGRO,AK, spol.s r.o.Skalica
 Majitel : MOVIS-AGRO,AK, spol.s r.o.Skalica

OOO 265 547 VINGEGAARD FOX ET 41524-00292
 OO 265 180 VINGEGAARD JERICOHO P 41524-00558
 MOO 4152400321 DK VINGEGAARD FILIA P 41524-00321

OTEC ZSI 713 VINGEGAARD COLUMBUS PP 41524-01197
 OMO 267 856 MARYWOOD POLLED WESTERN 91 J P P542768-KN
 MO 4152401073 DK VINGEGAARD AMALIE ET PP 41524-01073
 MMO 4152400633 DK VINGEGAARD MON CHERI P 41524-00633

OOM ZSI 216 SERUP SINATRA P 41318-00501
 OM 262 811 OSMAN AGRO P 060000504789072
 MOM 121111 611 CZ V 060000121111611

MATKA 800950932 SK MOVIS P 09000800950932
 OMM 268 232 AGSK SIR SKALICA 2183 P 721206002183
 MM 800186267 SK AGSK MISS SKALICA 186267 721206186267
 MMM 210326206 SK AGSK MISS REDPROGRESS 210326 721206210326

Vl.užit:nar: **42** kg ve 120d: **182** kg ve 210d: **317** kg v 365d: **560** kg / kříž: **141** cm
 Přírustek v testu : **1850 g / 98** přírustek od narození: **1468 g / 99** šourek **42** cm
 Věk při ZV **463** dní aktuálně k 18.01.16 hmotnost: **679** kg výška v kříži: **146** cm

PLEMENNÉ HODNOTY										LINEARNÍ HODNOCENÍ						
	pp	ru	pp	ru	TR	KT	OS	UT		Hmot	kříž	TR	KT	OS	UT	CE
BÝK	PE	99	107	ME	80	92	106	97	96	99						
MATKA	PE	99	110	ME	92	89	96	93	94	94	900 /	157	28	22	22	8 80
OTEC	PE	98	109	ME	73	98	109	109	108	111	0 /	0	0	0	0	0 0

HODNOCEN: TR 9 / / 9 KT / / OS / / UT Výsledek:

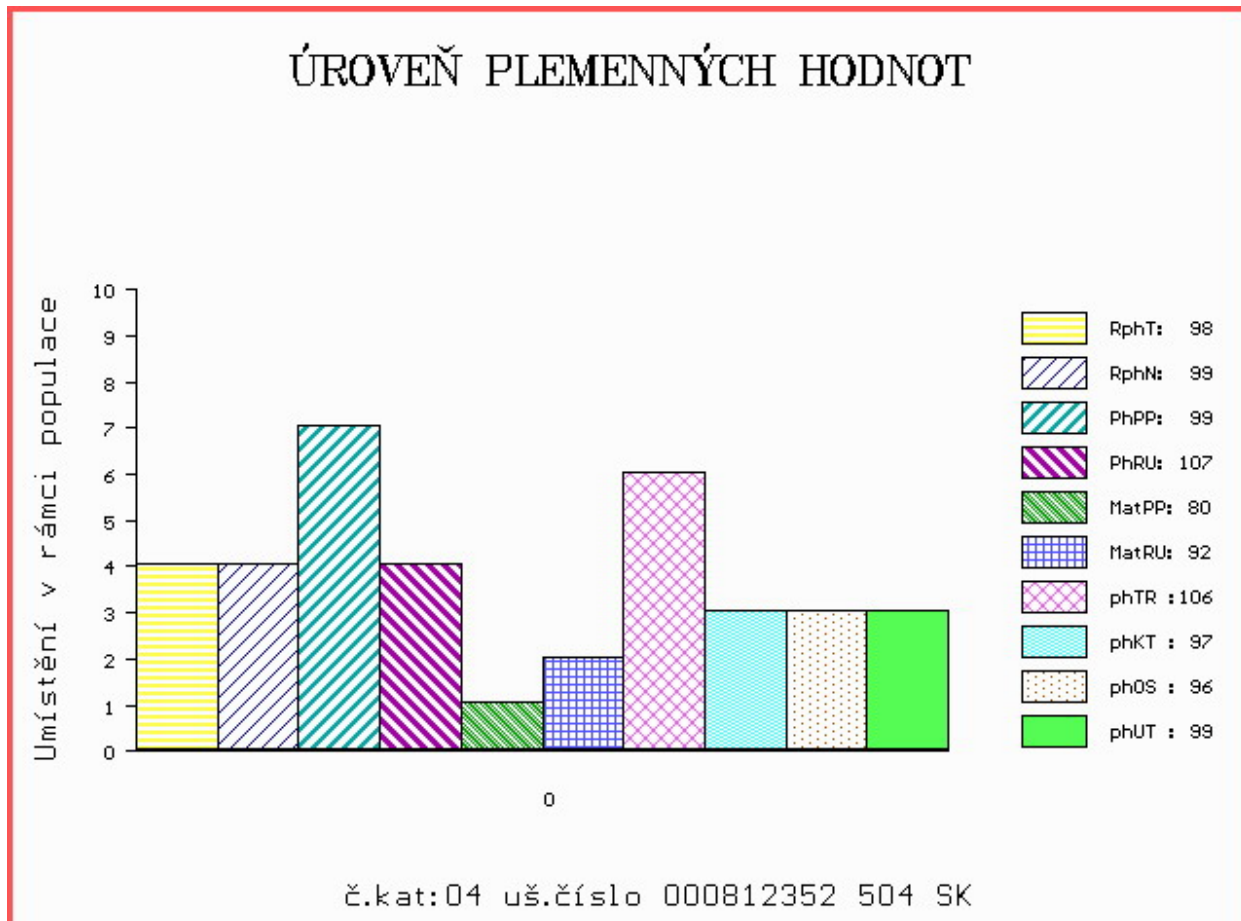

Číslo : **812352 505 SK MOVIS ABENZIO P** Číslo katalogu 5
 Dat.nar. : 10.11.2014 Plemeno : S100 Masný simentál
 Chovatel : MOVIS-AGRO,AK, spol.s r.o.Skalica
 Majitel : MOVIS-AGRO,AK, spol.s r.o.Skalica

OOO 271 963 SALISBURY CHALLENGER M032425
 OO 271 961 POPES LAIRD M055700
 MOO 0 GREENSIDE TRIXIE-BELLE 5TH F056090

Otec ZSI 717 CORSKIE RADIUM R M063307
 OMO 271 964 CAMUS BROKER M029227
 MO 0 CORSKIE ALEXIS E11 F043772
 MMO 0 BALMANNO ALEXIS T001539

OOM 268 240 SERUP REGENT P 41318-00491
 OM ZSI 495 HEDETOFT VITO PP 51546-02044
 MOM 5154601685 DK VIKINGHOLM PIA 51546-01685

MATKA 801269346 SK P 09000801269346
 OMM 268 232 AGSK SIR SKALICA 2183 P 721206002183
 MM 697017107 SK AGSK MISS SKALICA 697017 721206697017
 MMM 2116859 SK AGSK MISS PANAMA 02116 56280902116

Vl.užit:nar: 40 kg ve 120d: 180 kg ve 210d: 307 kg v 365d: 522 kg / kříž: 133 cm
 Přírustek v testu : 1391 g / 89 přírustek od narození: 1316 g / 91 šourek 44 cm
 Věk při ZV 463 dní aktuálně k 18.01.16 hmotnost: 611 kg výška v kříži: 135 cm

PLEMENNÉ HODNOTY										LINEARNÍ HODNOCENÍ						
	pp	ru	pp	ru	TR	KT	OS	UT		Hmot	kříž	TR	KT	OS	UT	CE
BÝK	PE	102	103	ME	91	99	94	97	98	96						
MATKA	PE	111	107	ME	108	95	97	104	104	103	684 /	140	22	21	20	7 70
Otec	PE	88	107	ME	77	104	103	91	91	92	0 /	0	0	0	0	0

HODNOCEN: TR 4 / / 7 KT / / OS / / UT Výsledek:

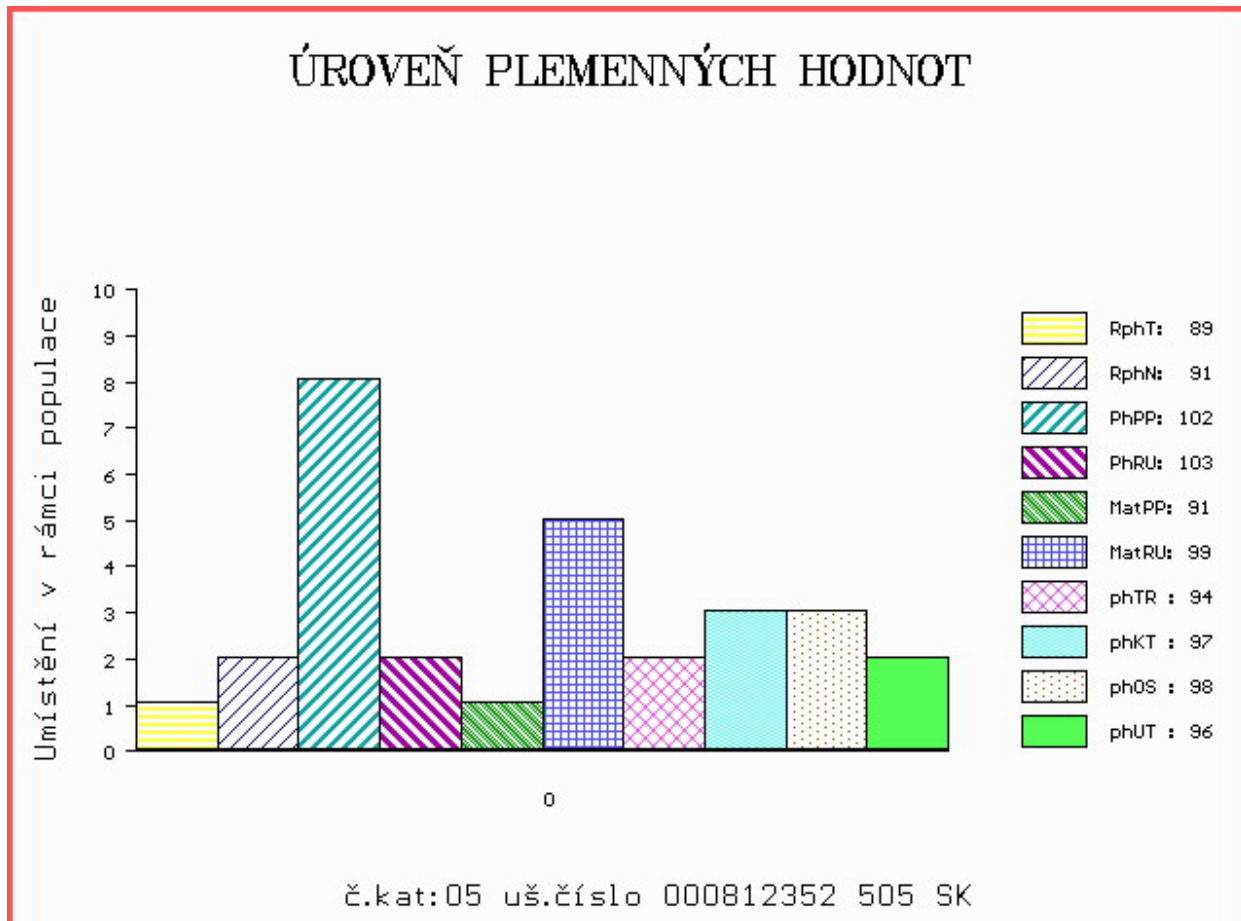

Číslo : **812352 506 SK MOVIS ABELL P** Číslo katalogu 6
 Dat.nar. : 11.11.2014 Plemeno : S100 Masný simentál
 Chovatel : MOVIS-AGRO,AK, spol.s r.o.Skalica
 Majitel : MOVIS-AGRO,AK, spol.s r.o.Skalica

OOO 265 547 VINGEGAARD FOX ET 41524-00292
 OO 265 180 VINGEGAARD JERICOHO P 41524-00558
 MOO 4152400321 DK VINGEGAARD FILIA P 41524-00321

OTEC ZSI 713 VINGEGAARD COLUMBUS PP 41524-01197
 OMO 267 856 MARYWOOD POLLED WESTERN 91 J P P542768-KN
 MO 4152401073 DK VINGEGAARD AMALIE ET PP 41524-01073
 MMO 4152400633 DK VINGEGAARD MON CHERI P 41524-00633

OOM 268 232 AGSK SIR SKALICA 2183 P 721206002183
 OM 263 648 NEW FREDI P 090000800375241
 MOM 2104859 SK P 56280902104

MATKA 800950917 SK MOVIS P 090000800950917
 OMM 271 736 DAYTON'S POL ENDEAVOR P PT504467 KN
 MM 210349206 SK AGSK MISS DAYTONS 210349 P 721206210349
 MMM 2084859 SK P 56280902084

Vl.užit:nar: **45** kg ve 120d: **199** kg ve 210d: **351** kg v 365d: **581** kg / kříž: **140** cm
 Přírustek v testu : **1750 g / 111** přírustek od narození: **1485 g / 112** šourek **43** cm
 Věk při ZV **462** dní aktuálně k 18.01.16 hmotnost: **688** kg výška v kříži: **144** cm

PLEMENNÉ HODNOTY

LINEARNÍ HODNOCENÍ

	pp	ru	ME	pp	ru	TR	KT	OS	UT	Hmot	kříž	TR	KT	OS	UT	CE	
BÝK	PE	98	112	ME	95	103	109	101	98	100							
MATKA	PE	100	112	ME	93	119	109	104	99	102	890	155	29	21	21	8	79
OTEC	PE	96	121	ME	101	84	110	102	99	102	0	0	0	0	0	0	0

HODNOCEN: TR 8 / / 9 KT / / OS / / UT Výsledek:

ÚROVEŇ PLEMENNÝCH HODNOT

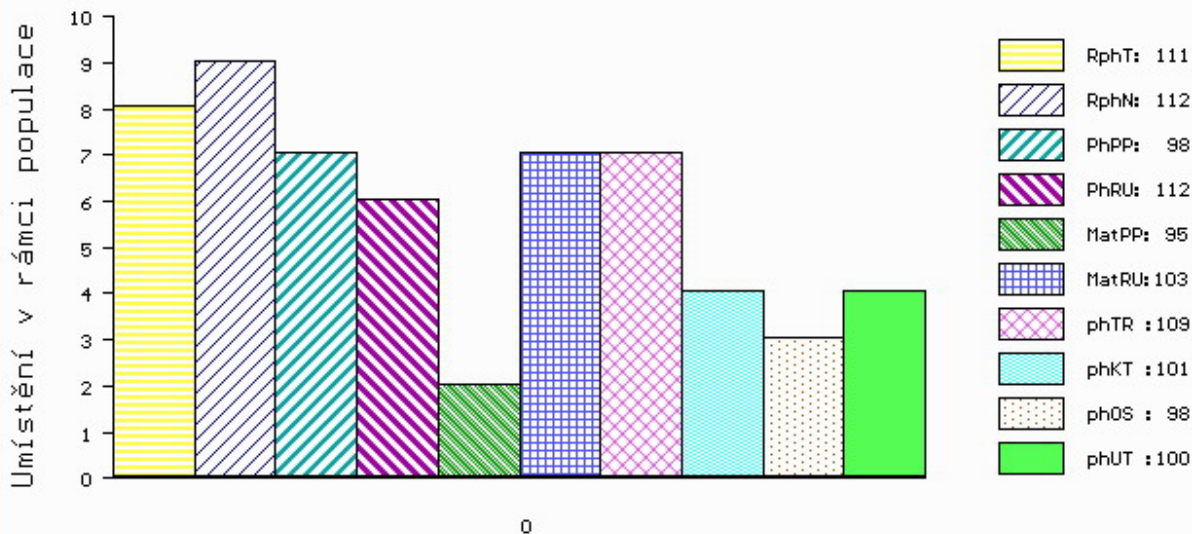

č.kat:06 uš.číslo 000812352 506 SK

Číslo : **889197 061 CZ APOLLÓN AGROCHYT V** Číslo katalogu 7
 Dat.nar. : 18.11.2014 Plemeno : S100 Masný simentál
 Chovatel : Agrochyt s.r.o.Mohelno
 Majitel : Agrochyt s.r.o.Mohelno

OOO 268 908 GRETNA HOUSE SUPERSONIC M016550
 OO 262 692 HILLCREST CHAMPION PMMC017
 MOO 898932 UK CAMUS SOLITARE 898932

OTEC ZSI 807 CURAHEEN TYSON ET R 171059840126
 OMO 270 515 RACEVIEW KING BATK019
 MO 151420930180 IE RACEVIEW MERLE-BEAUTY BATM031
 MMO 0 KILMICHAEL BEAUTY KLMB002

OOM 268 237 ROSAS PROBAT 79150-00139
 OM ZSI 284 HOLM ULRICK P 36545-00514
 MOM 3654500359 DK HOLM ROSA 36545-00359

MATKA 193698 961 CZ OUŠKO JUNIOR AGROCHYT P 392000193698961
 OMM ZSI 155 OSTERVANG RINGO ET P 86152-00152
 MM 193683 961 CZ OUŠKO AGROCHYT P 392000193683961
 MMM 17137 932 CZ LENKA ŠUMAVSKÁ R 158932017137

Vl.užit:nar: **41** kg ve 120d: **258** kg ve 210d: **439** kg v 365d: **651** kg / kříž: **141** cm
 Přírustek v testu : **2025 g / 117** přírustek od narození: **1718 g / 122** šourek **42** cm
 Věk při ZV **455** dní aktuálně k 18.01.16 hmotnost: **773** kg výška v kříži: **143** cm

PLEMENNÉ HODNOTY										LINEARNÍ HODNOCENÍ						
	pp	ru	pp	ru	TR	KT	OS	UT	Hmot	kříž	TR	KT	OS	UT	CE	
BÝK	PE	92	122	ME	117	108	114	114	113	117						
MATKA	PE	95	112	ME	110	122	109	114	115	117	720	146	23	20	7	70
OTEC	PE	85	131	ME	123	94	112	118	118	121	0	0	0	0	0	0

HODNOCEN: TR 8 / /10 KT / / OS / / UT Výsledek:

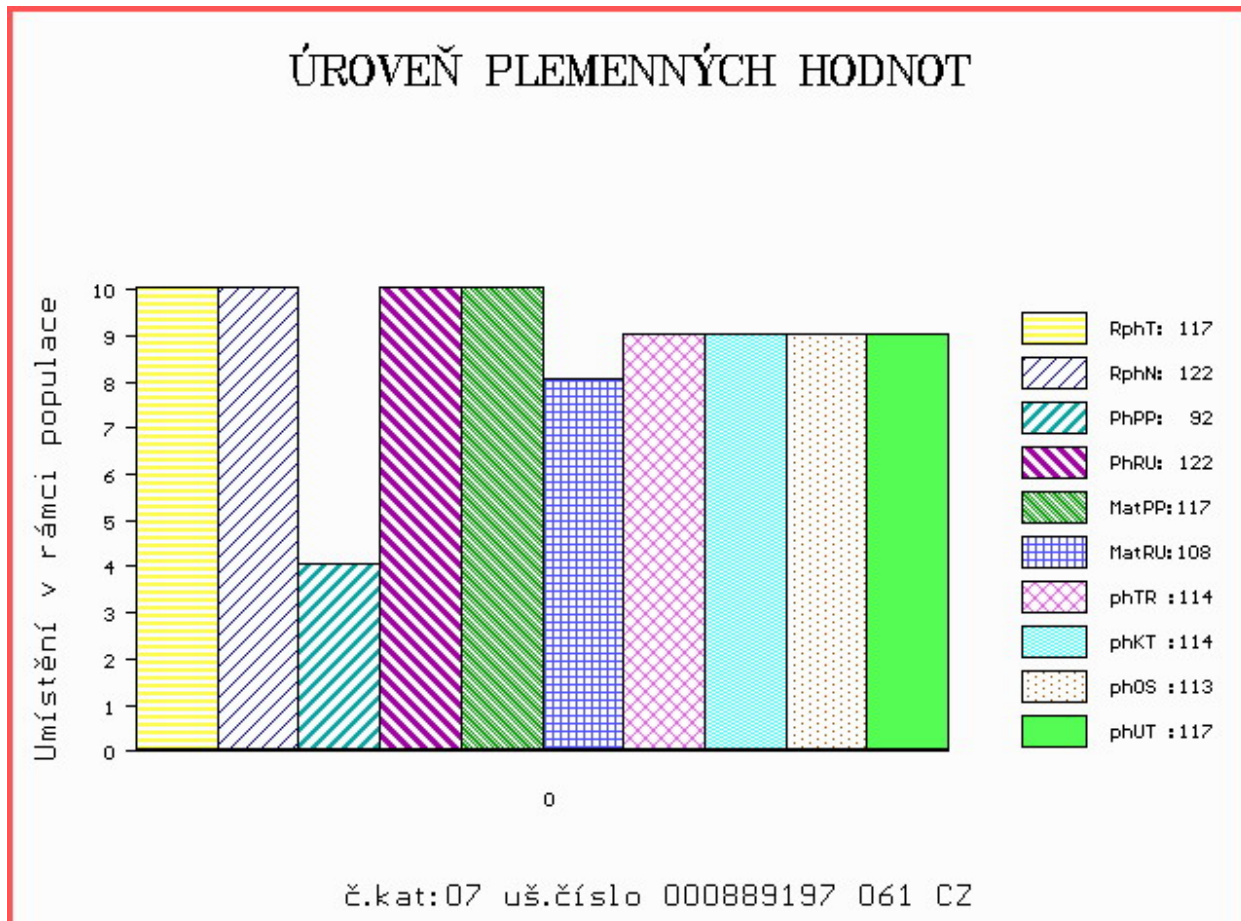

Číslo : **593025 072 CZ ARTUR Z BÁNOVA PP** Číslo katalogu 8
 Dat.nar. : 19.11.2014 Plemeno : S100 Masný simentál
 Chovatel : ZEAS Bánov, a.s.
 Majitel : ZEAS Bánov, a.s.

OOO 290 098 GS MAX 227 007 562
 OO ZSI 400 HEDETOFT UNITED P 80185-00096
 MOO 8018500057 DK HEDETOFT PATRICIA P 80185-00057

OTEC ZSI 817 URSUS VOM UCHTETAL PP 15.018 18030
 OMO 269 753 DANNEMANN ET P 15.023 41892
 MO 1502369887 DE HELENA VOM UCHTETAL P 15.023 69887
 MMO 1502615068 DE HANNA VOM UCHTETAL P 15.026 15068

OOM ZSI 390 LYKKE ATLANTIS P 41344-00347
 OM SIP 893 ROUS VODŇANSKÝ P 145000624438031
 MOM 23508 267 CZ MS BCM STAR 54D P PG368342

MATKA 801421374 SK GABARDINA MOVIS PP 090000801421374
 OMM ZSI 287 SKOVLY UN POCO P 83204-00131
 MM 800950912 SK DAFNĚ MOVIS PP 090000800950912
 MMM 210322206 SK AGSK MISS REDPROGRESS 210322 721206210322

Vl.užit:nar: **45** kg ve 120d: **228** kg ve 210d: **393** kg v 365d: **642** kg / kříž: **143** cm
 Přírustek v testu : **1616 g / 107** přírustek od narození: **1576 g / 109** šourek **43** cm
 Věk při ZV **454** dní aktuálně k 18.01.16 hmotnost: **715** kg výška v kříži: **145** cm

PLEMENNÉ HODNOTY

LINEARNÍ HODNOCENÍ

	pp	ru	pp	ru	TR	KT	OS	UT	Hmot	kříž	TR	KT	OS	UT	CE
BÝK PE	88	121	ME	105	91	116	113	110	114						
MATKA PE	88	114	ME	106	102	114	108	105	109	802 /	153	28	21	19	8 76
OTEC PE	96	121	ME	101	84	110	102	99	102	0 /	0	0	0	0	0

HODNOCEN: TR 9 / /10 KT / / OS / / UT Výsledek:

ÚROVEŇ PLEMENNÝCH HODNOT

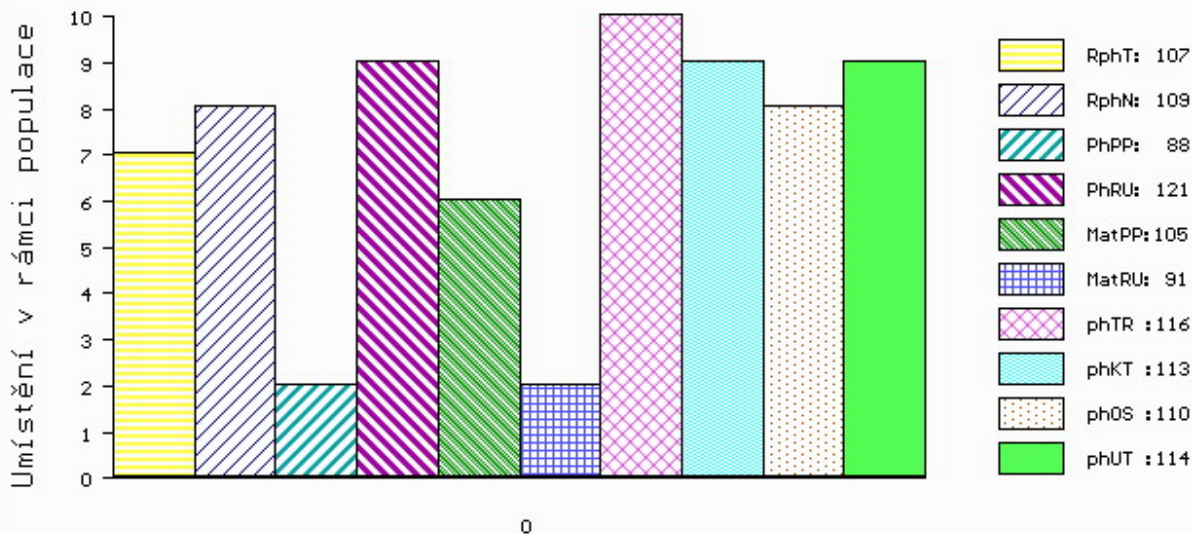

č.kat:08 uš.číslo 000593025 072 CZ

Číslo : **889198 061 CZ ALEŠ AGROCHYT V** Číslo katalogu 9
 Dat.nar. : 22.11.2014 Plemeno : S100 Masný simentál
 Chovatel : Agrochyt s.r.o.Mohelno
 Majitel : Agrochyt s.r.o.Mohelno

OOO 267 001 CAMUS BRANDY M029502
 OO 267 857 DOVEFIELDS GALLANT M045537
 MOO 16358 UK HEVINGHAM PIAF 16358

OTEC ZMS 105 CLONAGH TIGER GALLANT ET R I000656
 OMO 279 319 FREIGHDUFF BRENDAN I000282
 MO 221283310330 IE CLONAGH NEVA GTBN017
 MMO 0 CLONAGH GRACE GTBG017

OOM 268 239 LINDE PERY P 25171-01113
 OM ZSI 286 LAMHOJ SUPERY P 70514-00150
 MOM 7051400028 DK LAMHOJ LILJE 70514-00028

MATKA 448020 961 CZ SUPERKA AGROCHYT P 392000448020961
 OMM ZSI 217 VINGEGAARD TRINIDAD P 41524-00949
 MM 181048 931 CZ PP 145000181048931
 MMM 110757 207 CZ CHVÁLA VODŇANSKÁ P 145207110757

Vl.užit:nar: **44** kg ve 120d: **260** kg ve 210d: **423** kg v 365d: **615** kg / kříž: **140** cm
 Přírustek v testu : **1791 g / 98** přírustek od narození: **1576 g / 100** šourek **43** cm
 Věk při ZV **451** dní aktuálně k 18.01.16 hmotnost: **709** kg výška v kříži: **143** cm

PLEMENNÉ HODNOTY

LINEARNÍ HODNOCENÍ

	pp	ru	pp	ru	TR	KT	OS	UT	Hmot	kříž	TR	KT	OS	UT	CE
BÝK PE	89	118	ME	105	90	109	112	112	112						
MATKA PE	91	109	ME	102	98	104	109	111	110	725	145	25	20	19	7
OTEC PE	94	112	ME	107	91	98	105	106	104	0	0	0	0	0	0

HODNOCEN: TR 8 / /10 KT / / OS / / UT Výsledek:

ÚROVEŇ PLEMENNÝCH HODNOT

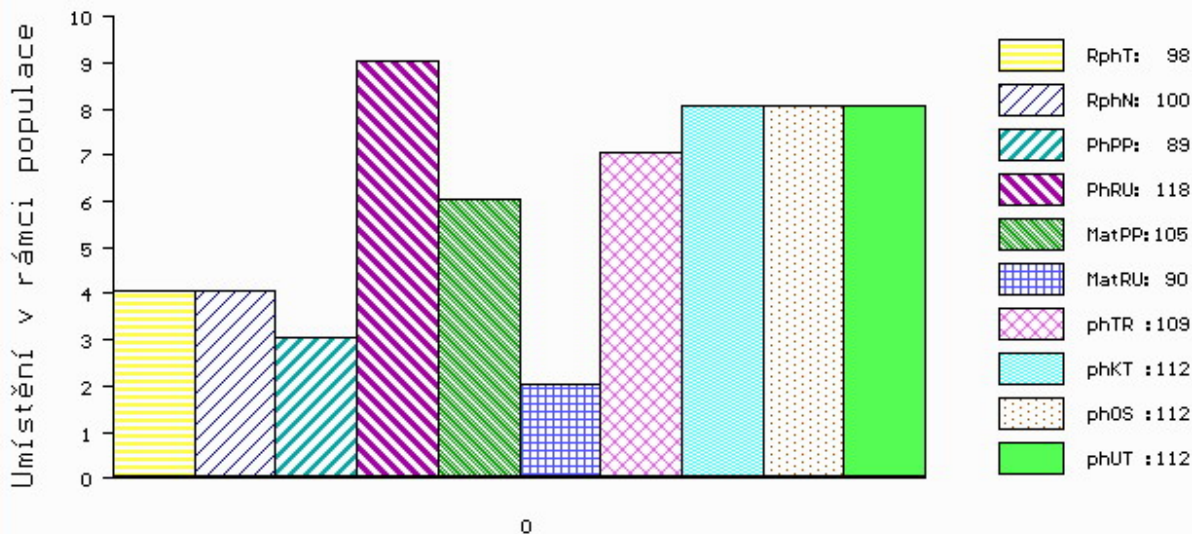

č.kat:09 uš.číslo 000889198 061 CZ

Číslo : **812352 509 SK MOVIS ABDUL V** Číslo katalogu 10
 Dat.nar. : 24.11.2014 Plemeno : S100 Masný simentál
 Chovatel : MOVIS-AGRO,AK, spol.s r.o.Skalica
 Majitel : MOVIS-AGRO,AK, spol.s r.o.Skalica

OOO 290 062 HOTTE PP F 797 76.000 00797
 OO ZSI 036 HILLMANN P 76.000 28589
 MOO 7600025023 DE 76.000 25023

OTEC ZSI 095 HILLARY P 14.002 71905

OMO 000 BICEPS BY 020609/01 7600020609
 MO 86295 214 CZ KORALLE BY5712315 2605002445
 MMO 0 KLAUS BY 2720319 7602720319

OOM 270 405 BAR 5 P SA EXPERT 826M P 598604
 OM ZSI 638 BAR 5 P SA EVOLUTION 418S P 657323
 MOM 583215 CA BAR 5 SA LADY SISKÁ 409M R 583215

MATKA 801421302 SK

OMM 270 605 LASAR P 721206697015
 MM 800619380 SK BARCELONA MOVIS P 090000800619380
 MMM 697043107 SK AGSK MISS SKALICA 697043 721206697043

Vl.užit:nar: 40 kg ve 120d: 178 kg ve 210d: 305 kg v 365d: 560 kg / kříž: 135 cm
 Přírustek v testu : 1833 g / 98 přírustek od narození: 1471 g / 96 šourek 38 cm
 Věk při ZV 449 dní aktuálně k 18.01.16 hmotnost: 658 kg výška v kříži: 141 cm

PLEMENNÉ HODNOTY

LINEARNÍ HODNOCENÍ

	pp	ru	ME	pp	ru	TR	KT	OS	UT	Hmot	kříž	TR	KT	OS	UT	CE
BÝK	PE	105	101	ME	96	108	96	96	97	96						
MATKA	PE	100	108	ME	104	101	98	98	100	97	0 /	0	0	0	0	0
OTEC	PE	105	100	ME	90	117	98	101	102	100	0 /	0	0	0	0	0

HODNOCEN: TR 7 / / 9 KT / / OS / / UT Výsledek:

ÚROVEŇ PLEMENNÝCH HODNOT

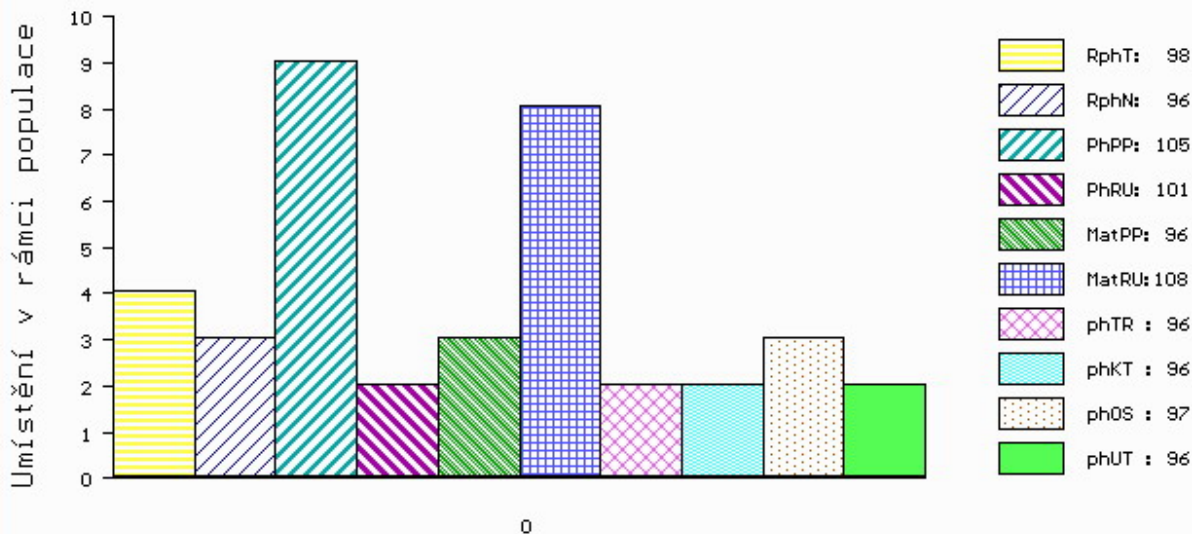

č.kat:10 uš.číslo 000812352 509 SK

Číslo : **571638 042 CZ AMPULE Z BĚSNA PP** Číslo katalogu 11
 Dat.nar. : 25.11.2014 Plemeno : S100 Masný simentál
 Chovatel : Zemědělská společnost Blšany
 Majitel : Zemědělská společnost Blšany

OOO 290 098 GS MAX 227 007 562
 OO ZSI 400 HEDETOFT UNITED P 80185-00096
 MOO 8018500057 DK HEDETOFT PATRICIA P 80185-00057

OTEC ZSI 817 URSUS VOM UCHTETAL PP 15.018 18030
 OMO 269 753 DANNEMANN ET P 15.023 41892
 MO 1502369887 DE HELENA VOM UCHTETAL P 15.023 69887
 MMO 1502615068 DE HANNA VOM UCHTETAL P 15.026 15068

OOM ZSI 283 LYKKE SIRIUS P 41344-00241
 OM ZSI 451 OIDIPUS VODŇANSKÝ P 145000500929031
 MOM 110757 207 CZ CHVÁLA VODŇANSKÁ P 145207110757

MATKA 156572 942 CZ P 037000156572942
 OMM ZSI 188 VINGEGAARD ROCKY P 41524-00877
 MM 7360 942 CZ P 037000007360942
 MMM 105973 407 CZ 037000105973407

Vl.užit:nar: **41** kg ve 120d: **186** kg ve 210d: **292** kg v 365d: **532** kg / kříž: **139** cm
 Přírustek v testu : **1833 g / 110** přírustek od narození: **1401 g / 109** šourek **41** cm
 Věk při ZV **448** dní aktuálně k 18.01.16 hmotnost: **628** kg výška v kříži: **143** cm

PLEMENNÉ HODNOTY										LINEARNÍ HODNOCENÍ							
	pp	ru	pp	ru	TR	KT	OS	UT		Hmot	kříž	TR	KT	OS	UT	CE	
BÝK	PE	96	109	ME	104	86	97	87	85	87							
MATKA	PE	93	112	ME	108	88	110	106	103	105	724	147	26	23	19	7	75
OTEC	PE	96	121	ME	101	84	110	102	99	102	0	0	0	0	0	0	0

HODNOCEN: TR 8 / / 7 KT / / OS / / UT Výsledek:

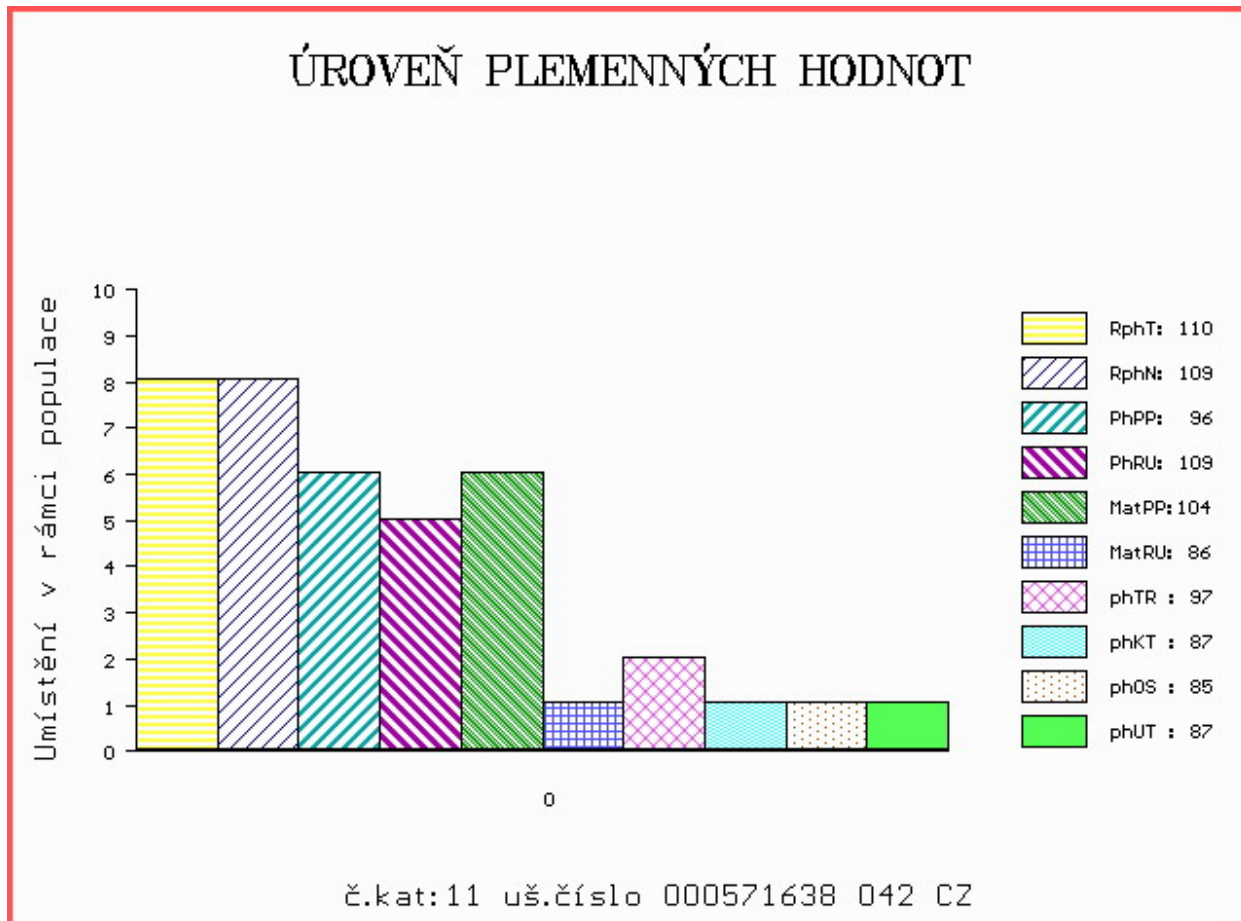

Číslo : **812352 510 SK MOVIS ABBE PP** Číslo katalogu 12
 Dat.nar. : 26.11.2014 Plemeno : S100 Masný simentál
 Chovatel : MOVIS-AGRO,AK, spol.s r.o.Skalica
 Majitel : MOVIS-AGRO,AK, spol.s r.o.Skalica

OOO ZSI 400 HEDETOFT UNITED P 80185-00096
 OO 272 806 MOLDAU CLINTON P 72142-00207
 MOO 7214200068 DK MOLDAU RITA P 72142-00068

OTEC ZSI 820 MOLDAU ERASMUS PP 72142-00235
 OMO 272 807 VESTERVANG VIKTOR P 80779-00088
 MO 7214200202 DK MOLDAU BARBARA P 72142-00202
 MMO 7214200089 DK MOLDAU SYLVIA 72142-00089

OOM ZSI 390 LYKKE ATLANTIS P 41344-00347
 OM SIP 893 ROUS VODŇANSKÝ P 145000624438031
 MOM 23508 267 CZ MS BCM STAR 54D P PG368342

MATKA 801269361 SK P 801269361
 OMM 268 232 AGSK SIR SKALICA 2183 P 721206002183
 MM 800375252 SK ANABELA MOVIS P 090000800375252
 MMM 210304206 SK AGS MISS REDPROGRESS 210304 P 721206210304

Vl.užit:nar: 40 kg ve 120d: 187 kg ve 210d: 296 kg v 365d: 574 kg / kříž: 136 cm
 Přírustek v testu : 1958 g / 101 přírustek od narození: 1500 g / 98 šourek 37 cm
 Věk při ZV 447 dní aktuálně k 18.01.16 hmotnost: 667 kg výška v kříži: 139 cm

PLEMENNÉ HODNOTY

LINEARNÍ HODNOCENÍ

	pp	ru	pp	ru	TR	KT	OS	UT	Hmot	kříž	TR	KT	OS	UT	CE
BÝK PE	91	104	ME	104	105	91	86	86	87						
MATKA PE	89	103	ME	104	105	100	88	87	89	632 /	148	23	16	15	59
OTEC PE	87	113	ME	106	104	109	110	108	111	0 /	0	0	0	0	0

HODNOCEN: TR 6 / / 9 KT / / OS / / UT Výsledek:

ÚROVEŇ PLEMENNÝCH HODNOT

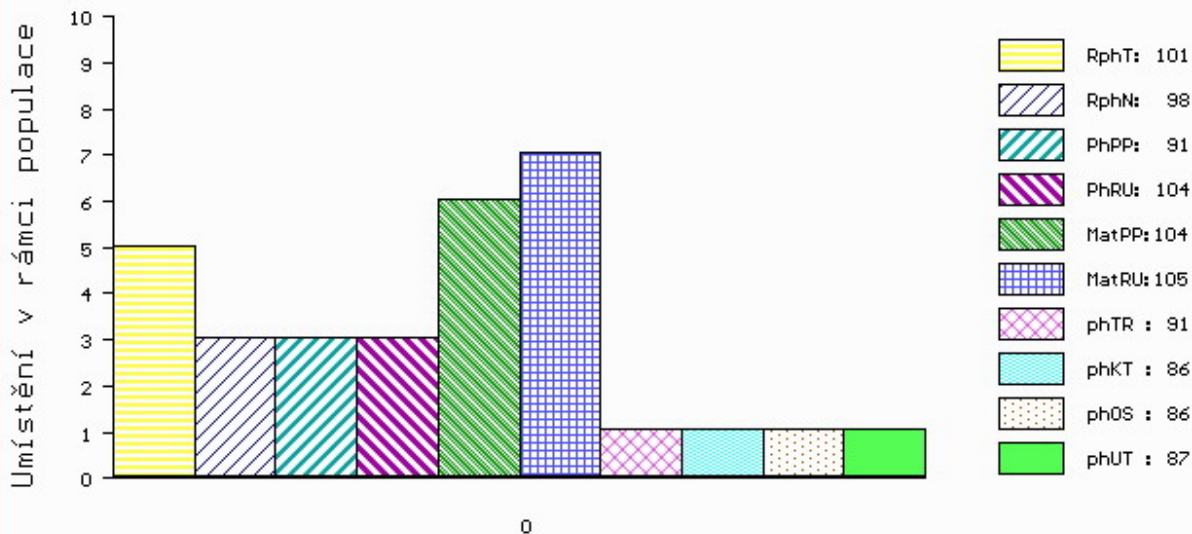

č.kat:12 uš.číslo 000812352 510 SK

Číslo : **571641 042 CZ AMÁN Z BĚSNA PP** Číslo katalogu 13
 Dat.nar. : 27.11.2014 Plemeno : S100 Masný simentál
 Chovatel : Zemědělská společnost Blšany
 Majitel : Zemědělská společnost Blšany

OOO 290 098 GS MAX 227 007 562
 OO ZSI 400 HEDETOFT UNITED P 80185-00096
 MOO 8018500057 DK HEDETOFT PATRICIA P 80185-00057

OTEC ZSI 817 URSUS VOM UCHTETAL PP 15.018 18030
 OMO 269 753 DANNEMANN ET P 15.023 41892
 MO 1502369887 DE HELENA VOM UCHTETAL P 15.023 69887
 MMO 1502615068 DE HANNA VOM UCHTETAL P 15.026 15068

OOM SIP 389 LESAN Z PODLESÍ P 061042002603
 OM ZSI 478 OTO Z LEŽNICE P 340000509405041
 MOM 812 942 CZ R 061000000812942

MATKA 143532 942 CZ P 037000143532942
 OMM ZSI 223 KONNY 13.015 55970
 MM 15451 942 CZ P 037000015451942
 MMM 108009 407 CZ P 037000108009407

Vl.užit:nar: **41** kg ve 120d: **213** kg ve 210d: **350** kg v 365d: **601** kg / kříž: **143** cm
 Přírustek v testu : **1891 g / 113** přírustek od narození: **1544 g / 115** šourek **39** cm
 Věk při ZV **446** dní aktuálně k 18.01.16 hmotnost: **685** kg výška v kříži: **149** cm

PLEMENNÉ HODNOTY

LINEARNÍ HODNOCENÍ

	pp	ru	pp	ru	TR	KT	OS	UT	Hmot	kříž	TR	KT	OS	UT	CE
BÝK PE	95	118	105	89	122	105	98	104							
MATKA PE	92	117	108	97	121	108	102	108	754	147	24	18	16	6	64
OTEC PE	96	121	101	84	110	102	99	102	0	0	0	0	0	0	0

HODNOCEN: TR 10 / /10 KT / / OS / / UT Výsledek:

ÚROVEŇ PLEMENNÝCH HODNOT

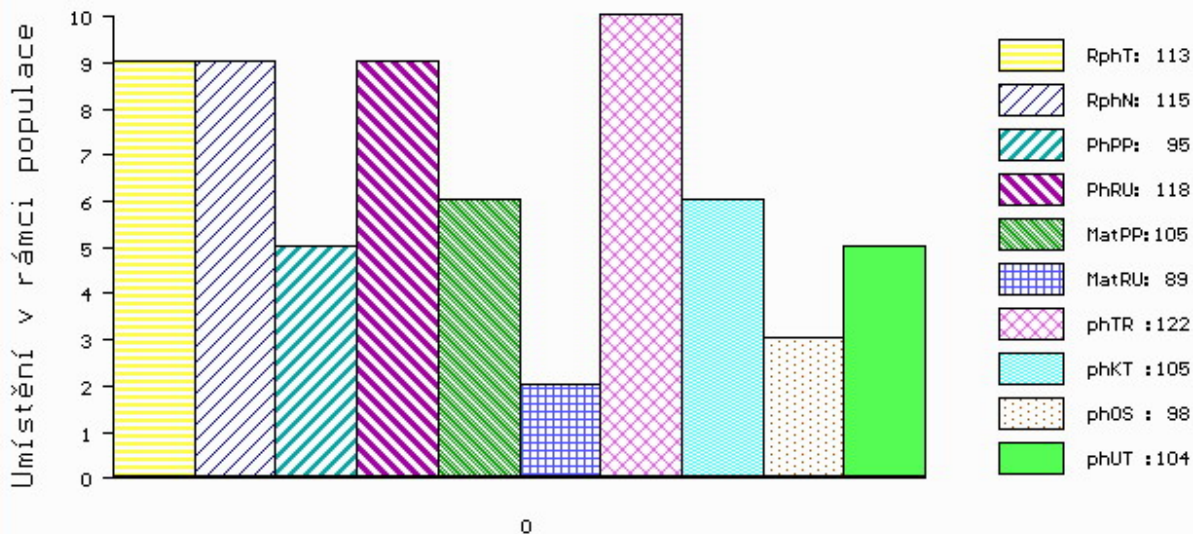

č.kat:13 uš.číslo 000571641 042 CZ

Číslo : **812352 515 SK MOVIS AGER V** Číslo katalogu 14
 Dat.nar. : 01.12.2014 Plemeno : S100 Masný simentál
 Chovatel : MOVIS-AGRO,AK, spol.s r.o.Skalica
 Majitel : MOVIS-AGRO,AK, spol.s r.o.Skalica

OOO 290 062 HOTTE PP F 797 76.000 00797
 OO ZSI 036 HILLMANN P 76.000 28589
 MOO 7600025023 DE 76.000 25023

OTEC ZSI 095 HILLARY P 14.002 71905

OMO 000 BICEPS BY 020609/01 7600020609
 MO 86295 214 CZ KORALLE BY5712315 2605002445
 MMO 0 KLAUS BY 2720319 7602720319

OOM 262 435 DFM MARCUS 14M V 580437
 OM ZSI 534 FGAF ZEGNA 230R P 638986
 MOM 531755 CA FGAF GRACE 701K 531755

MATKA 801269349 SK P

OMM ZSI 155 OSTERVANG RINGO ET P 86152-00152
 MM 341435 CZ ROZÁRKA AGROCHYT R 392000341435961
 MMM 17136 932 CZ LINDA ŠUMAVSKÁ R 158932017136

Vl.užit:nar: 40 kg ve 120d: 215 kg ve 210d: 356 kg v 365d: 611 kg / kříž: 138 cm
 Přírustek v testu : 1708 g / 97 přírustek od narození: 1545 g / 97 šourek 40 cm
 Věk při ZV 442 dní aktuálně k 18.01.16 hmotnost: 678 kg výška v kříži: 140 cm

PLEMENNÉ HODNOTY

LINEARNÍ HODNOCENÍ

	pp	ru	pp	ru	TR	KT	OS	UT	Hmot	kříž	TR	KT	OS	UT	CE
BÝK	PE	102	109	ME	98	106	108	105	104	104					
MATKA	PE	103	102	ME	106	103	99	101	103	101	0 /	0	0	0	0
OTEC	PE	105	100	ME	90	117	98	101	102	100	0 /	0	0	0	0

HODNOCEN: TR 7 / /10 KT / / OS / / UT Výsledek:

ÚROVEŇ PLEMENNÝCH HODNOT

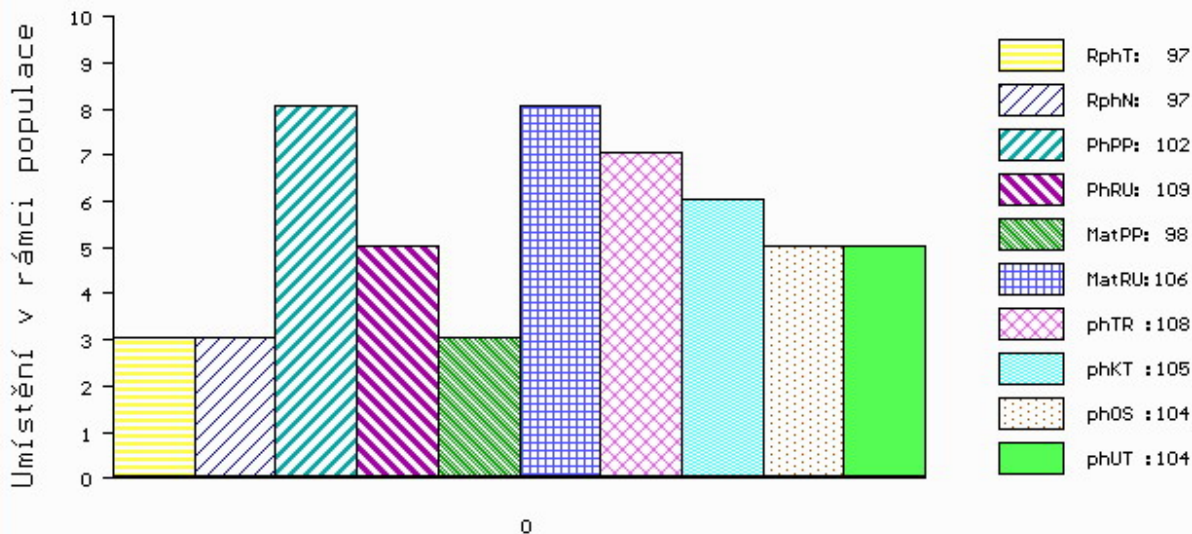

č.kat:14 uš.číslo 000812352 515 SK

Číslo : **812352 516 SK MOVIS AGIM PP** Číslo katalogu 15
 Dat.nar. : 05.12.2014 Plemeno : S100 Masný simentál
 Chovatel : MOVIS-AGRO,AK, spol.s r.o.Skalica
 Majitel : MOVIS-AGRO,AK, spol.s r.o.Skalica

OOO 290 062 HOTTE PP F 797 76.000 00797
 OO ZSI 036 HILLMANN P 76.000 28589
 MOO 7600025023 DE 76.000 25023

OTEC ZSI 095 HILLARY P 14.002 71905
 OMO 000 BICEPS BY 020609/01 7600020609
 MO 86295 214 CZ KORALLE BY5712315 2605002445
 MMO 0 KLAUS BY 2720319 7602720319

OOM 268 240 SERUP REGENT P 41318-00491
 OM ZSI 495 HEDETOFT VITO PP 51546-02044
 MOM 5154601685 DK VIKINGHOLM PIA 51546-01685

MATKA 801113709 SK DRUIDA MOVIS P 09000801113709
 OMM 270 605 LASAR P 721206697015
 MM 800619381 SK BOGOTA MOVIS P 090000800619381
 MMM 2144859 SK 721206002144

Vl.užit:nar: 45 kg ve 120d: 204 kg ve 210d: 343 kg v 365d: 609 kg / kříž: 141 cm
 Přírustek v testu : 1891 g / 106 přírustek od narození: 1565 g / 108 šourek 44 cm
 Věk při ZV 438 dní aktuálně k 18.01.16 hmotnost: 685 kg výška v kříži: 144 cm

PLEMENNÉ HODNOTY										LINEARNÍ HODNOCENÍ							
	pp	ru	pp	ru	TR	KT	OS	UT		Hmot	kříž	TR	KT	OS	UT	CE	
BÝK	PE	94	112	ME	98	103	105	99	98	99							
MATKA	PE	95	120	ME	104	95	102	97	97	98	855	153	28	19	20	7	74
OTEC	PE	105	100	ME	90	117	98	101	102	100	0	0	0	0	0	0	0

HODNOCEN: TR 9 / /10 KT / / OS / / UT Výsledek:

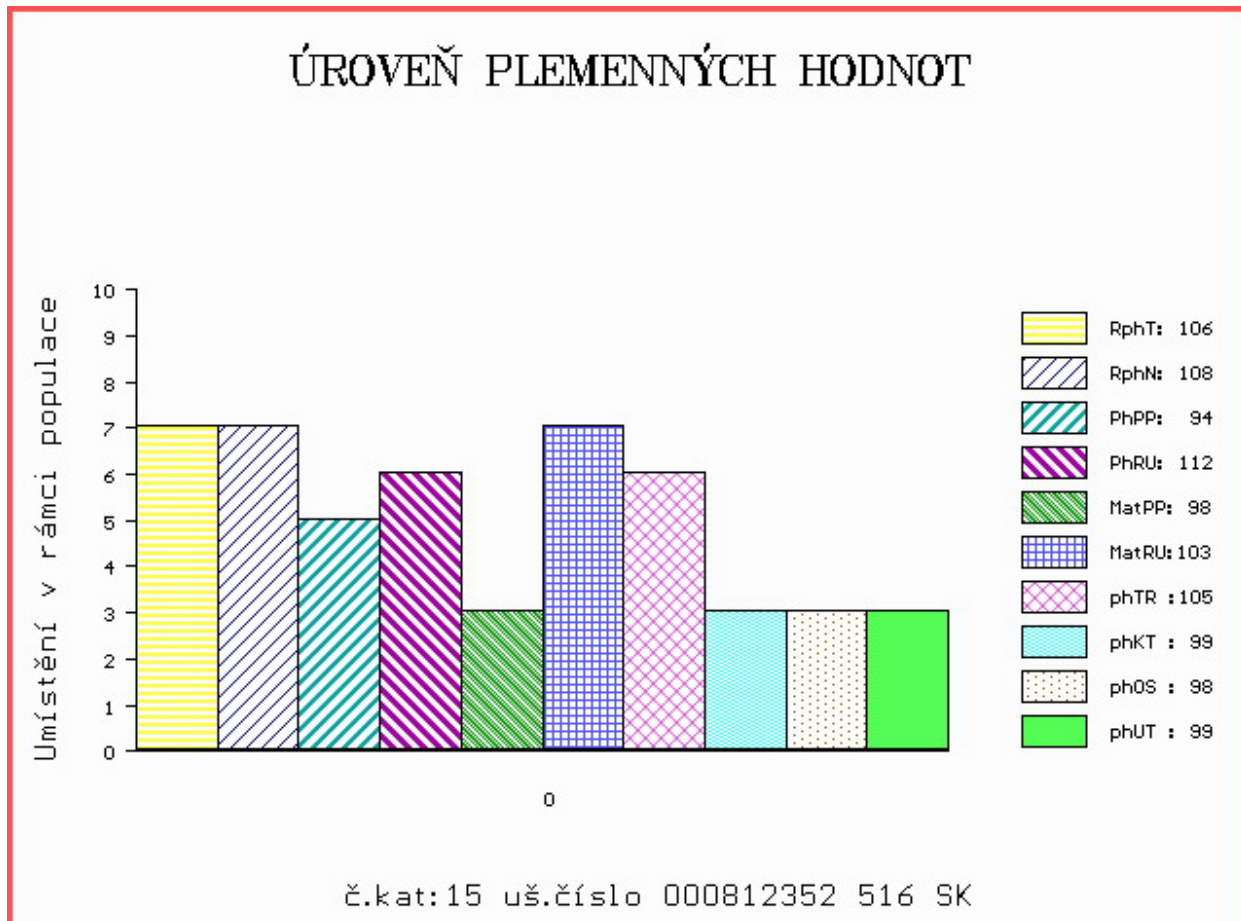

Číslo : **673702 071 CZ ASTAT Z NOVÉ VODY P** Číslo katalogu 16
 Dat.nar. : 10.12.2014 Plemeno : S100 Masný simentál
 Chovatel : Reinold Manfred, Stará Červená Voda
 Majitel : Reinold Manfred, Stará Červená Voda

OOO 269 782 OMORGA PRINCE R M060676
 OO ZSI 564 VINGEGAARD COLORADO P 41524-01200
 MOO 4152400724 DK VINGEGAARD NANNA ET P 41524-00724

Otec ZSI 769 TRAST VODNAŇSKÝ PP 145000701558031

OMO ZSI 006 PTL STOCK BROKER C079 1685676
 MO 10532 617 CZ GINA VODŇANSKÁ P 145617010532
 MMO 23514 267 CZ MS BCM JACKPOT 90D P G368330

OOM 266 659 236 AMAT AV MATBERGA 90411
 OM ZSI 367 HESTEHAVEN AXEL P 107267-00036
 MOM 1736100088 DK 17361-00088

Matka 146705 972 CZ ROBKA AGRO P 060000146705972

OMM SIP 379 LUNA AGRO V 060072013407
 MM 112607 972 CZ NOTA AGRO P 060000112607972
 MMM 112810 611 CZ IVANKA AGRO R 060000112810611

Vl.užit:nar: 36 kg ve 120d: 249 kg ve 210d: 377 kg v 365d: 636 kg / kříž: 142 cm
 Přírustek v testu : 1591 g / 94 přírustek od narození: 1606 g / 97 šourek 41 cm
 Věk při ZV 433 dní aktuálně k 18.01.16 hmotnost: 685 kg výška v kříži: 144 cm

PLEMENNÉ HODNOTY

LINEARNÍ HODNOCENÍ

	pp	ru	pp	ru	TR	KT	OS	UT	Hmot	kříž	TR	KT	OS	UT	CE		
BÝK	PE	104	113	ME	102	98	116	110	108	112							
MATKA	PE	103	102	ME	112	105	83	84	88	87	638	145	24	21	20	7	72
Otec	PE	93	117	ME	91	96	115	106	105	107	730	142	27	21	20	7	75

HODNOCEN: TR 9 / /10 KT / / OS / / UT Výsledek:

ÚROVEŇ PLEMENNÝCH HODNOT

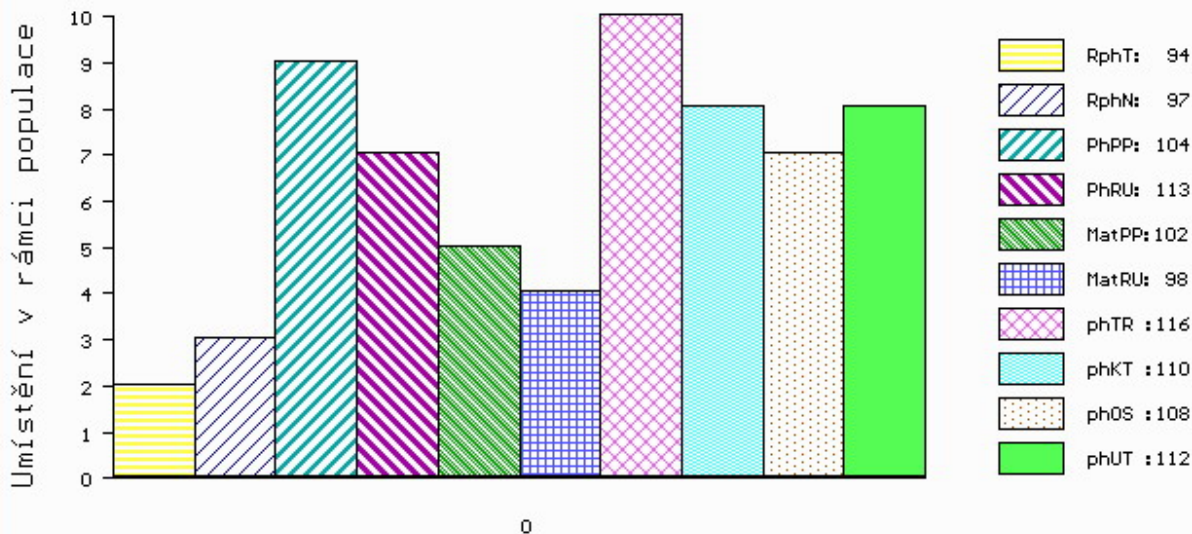

č.kat:16 uš.číslo 000673702 071 CZ

Číslo : **571646 042 CZ ALOE Z BĚSNA V** Číslo katalogu 17
 Dat.nar. : 20.12.2014 Plemeno : S100 Masný simentál
 Chovatel : Zemědělská společnost Blšany
 Majitel : Zemědělská společnost Blšany

OOO 267 857 DOVEFIELDS GALLANT M045537
 OO ZSI 283 LYKKE SIRIUS P 41344-00241
 MOO 4134400184 DK LYKKE OPULUS ET P 41344-00184

OTEC ZSI 805 TUAREG AGROCHYT PP 392000709817061
 OMO ZSI 284 HOLM ULRICK P 36545-00514
 MO 193698 961 CZ OUŠKO JUNIOR AGROCHYT P 392000193698961
 MMO 193683 961 CZ OUŠKO AGROCHYT P 392000193683961

OOM 269 782 OMORGA PRINCE R M060676
 OM ZSI 564 VINGEGAARD COLORADO P 41524-01200
 MOM 4152400724 DK VINGEGAARD NANNA ET P 41524-00724

MATKA 156566 942 CZ P 037000156566942
 OMM ZSI 342 VINGEGAARD SAMSON ET P 41524-00918
 MM 106509 942 CZ P 037000106509942
 MMM 15456 942 CZ R 037000015456942

Vl.užit:nar: **41** kg ve 120d: **204** kg ve 210d: **337** kg v 365d: **599** kg / kříž: **142** cm
 Přírustek v testu : **1891 g / 106** přírustek od narození: **1558 g / 106** šourek **41** cm
 Věk při ZV **423** dní aktuálně k 18.01.16 hmotnost: **655** kg výška v kříži: **142** cm

PLEMENNÉ HODNOTY										LINEARNÍ HODNOCENÍ							
	pp	ru	pp	ru	TR	KT	OS	UT		Hmot	kříž	TR	KT	OS	UT	CE	
BÝK	PE	92	113	ME	109	100	108	106	108	108							
MATKA	PE	93	117	ME	101	92	113	104	103	105	692	154	26	20	18	7	71
OTEC	PE	86	108	ME	120	113	96	103	108	106	610	139	26	23	24	8	81

HODNOCEN: TR 9 / /10 KT / / OS / / UT Výsledek:

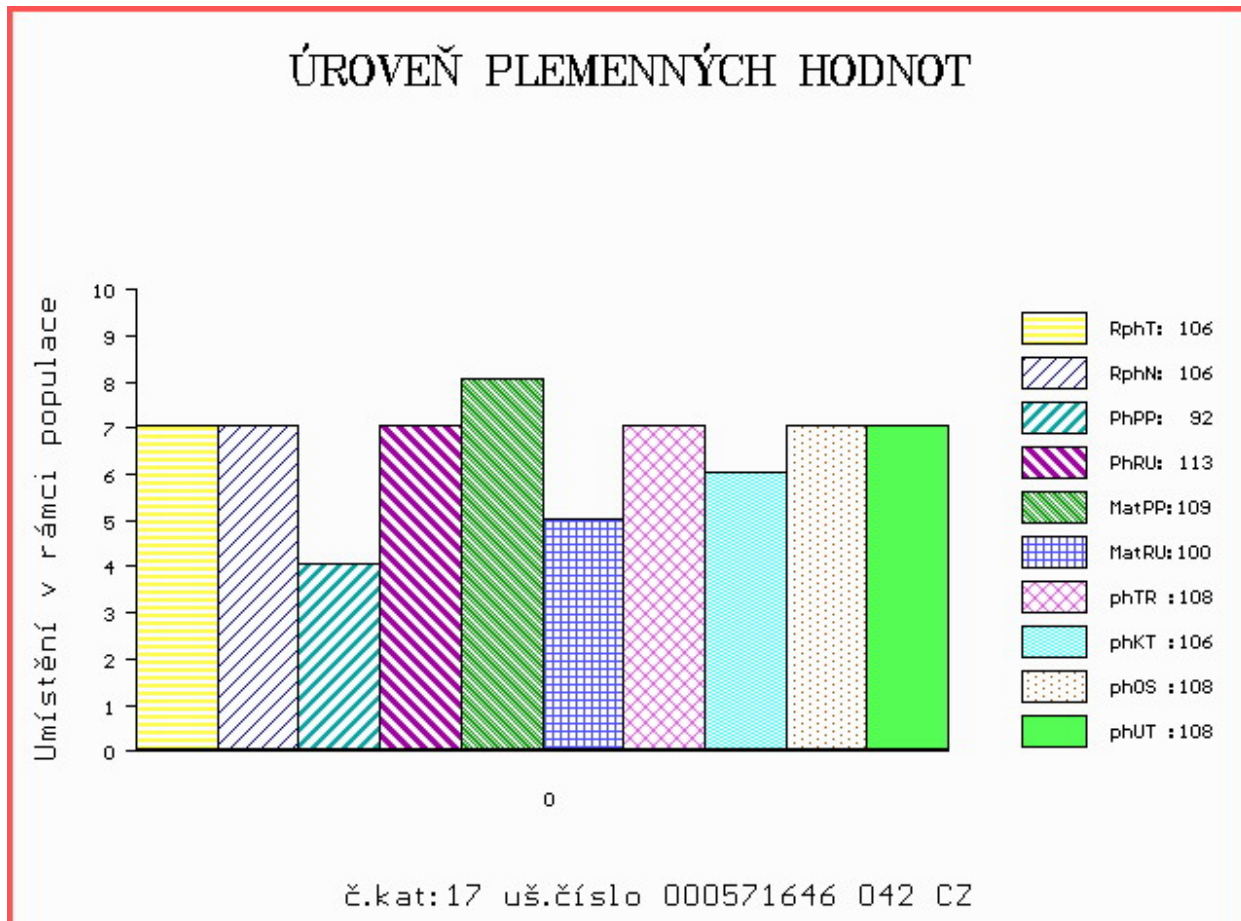

Číslo : 571648 042 CZ ARKO Z BĚSNA V Číslo katalogu 18
 Dat.nar. : 20.12.2014 Plemeno : S100 Masný simentál
 Chovatel : Zemědělská společnost Blšany
 Majitel : Zemědělská společnost Blšany

OOO 262 530 LEON MB SIMENTAL P 15.026 39419
 OO ZSI 570 VESTERMOLLE DON LEON P 25679-01743
 MOO 416631 CA HPF GOLDTIME P 416631

OTEC ZSI 867 URQUELL ŠUMAVSKÝ V 158000687422032
 OMO ZSI 280 VINGEGAARD URUGUAY P 41524-01028
 MO 144188 932 CZ P 158000144188932
 MMO 120709 304 CZ INKA ŠUMAVSKÁ R 158000120709304

OOM ZSI 247 RIVERDALE FIGARO M-44243
 OM ZSI 693 REKORD Z BĚSNA V 037000528006042
 MOM 108446 407 CZ P 037000108446407

MATKA 156582 942 CZ P 037000156582942
 OMM ZSI 217 VINGEGAARD TRINIDAD P 41524-00949
 MM 101332 942 CZ P 037000101332942
 MMM 108432 407 CZ P 037000108432407

Vl.užit:nar: 41 kg ve 120d: 190 kg ve 210d: 315 kg v 365d: 537 kg / kříž: 130 cm
 Přírustek v testu : 1450 g / 96 přírustek od narození: 1348 g / 97 šourek 39 cm
 Věk při ZV 423 dní aktuálně k 18.01.16 hmotnost: 572 kg výška v kříži: 133 cm

PLEMENNÉ HODNOTY

LINEARNÍ HODNOCENÍ

	pp	ru	ME	pp	ru	TR	KT	OS	UT	Hmot	kříž	TR	KT	OS	UT	CE
BÝK	PE	95	107	ME	101	104	100	112	115	112						
MATKA	PE	94	112	ME	105	96	113	126	125	125	702 /	149	27	20	20	7 74
OTEC	PE	93	113	ME	99	111	107	114	114	114	790 /	143	27	24	23	9 83

HODNOCEN: TR 4 / / 8 KT / / OS / / UT Výsledek:

ÚROVEŇ PLEMENNÝCH HODNOT

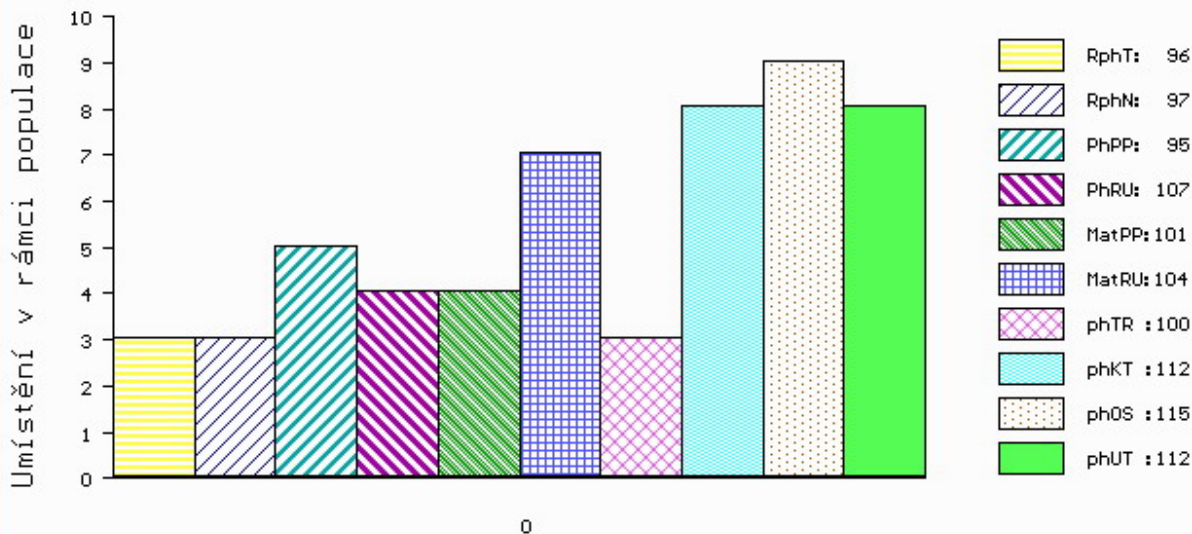

č.kat:18 uš.číslo 000571648 042 CZ

Číslo : **812352 518 SK MOVIS AGLER R** Číslo katalogu 19
 Dat.nar. : 20.12.2014 Plemeno : S100 Masný simentál
 Chovatel : MOVIS-AGRO,AK, spol.s r.o.Skalica
 Majitel : MOVIS-AGRO,AK, spol.s r.o.Skalica

OOO 280 542 BLACKFORD HARVESTER M049570
 OO 280 541 HOCKENHULL WATERLOO M072160
 MOO 160873500016 UK HOCKENHULL GIRLIE 13TH ET T002348

OTEC ZMS 107 BEL DHU CAPERCAILLIE 11 R M079624
 OMO 280 543 KILBRIDE FARM STRABANE M065449
 MO 500948700461 UK BLACKFORD WAGTAIL F089615
 MMO 500948700272 UK BLACKFORD SAFFRON F078792

OOM 269 766 ANCHOR T LEGEND 7H R 415161
 OM ZSI 401 IROC ROCKET 57K V 533920
 MOM 400977 CA FGAF PRINCESS DUKE 552H P 400977

MATKA 380899 961 CZ SANDRA AGROCHYT P 392000380899961
 OMM ZSI 217 VINGEGAARD TRINIDAD P 41524-00949
 MM 193690 961 CZ OLINA AGROCHYT P 392000193690961
 MMM 17137 932 CZ LENKA ŠUMAVSKÁ R 158932017137

Vl.užit:nar: **45** kg ve 120d: **226** kg ve 210d: **385** kg v 365d: **649** kg / kříž: **143** cm
 Přírustek v testu : **1950 g / 105** přírustek od narození: **1675 g / 107** šourek **43** cm
 Věk při ZV **423** dní aktuálně k 18.01.16 hmotnost: **705** kg výška v kříži: **144** cm

PLEMENNÉ HODNOTY

LINEARNÍ HODNOCENÍ

	pp	ru	ME	pp	ru	TR	KT	OS	UT	Hmot	kříž	TR	KT	OS	UT	CE
BÝK PE	91	117	ME 98 105	113	111	110	113									
MATKA PE	99	112	ME 95 120	114	110	108	112	735	150	26	19	19	7	71		
OTEC PE	91	115	ME 103 91	107	112	112	113	0	0	0	0	0	0	0	0	

HODNOCEN: TR 9 / /10 KT / / OS / / UT Výsledek:

ÚROVEŇ PLEMENNÝCH HODNOT

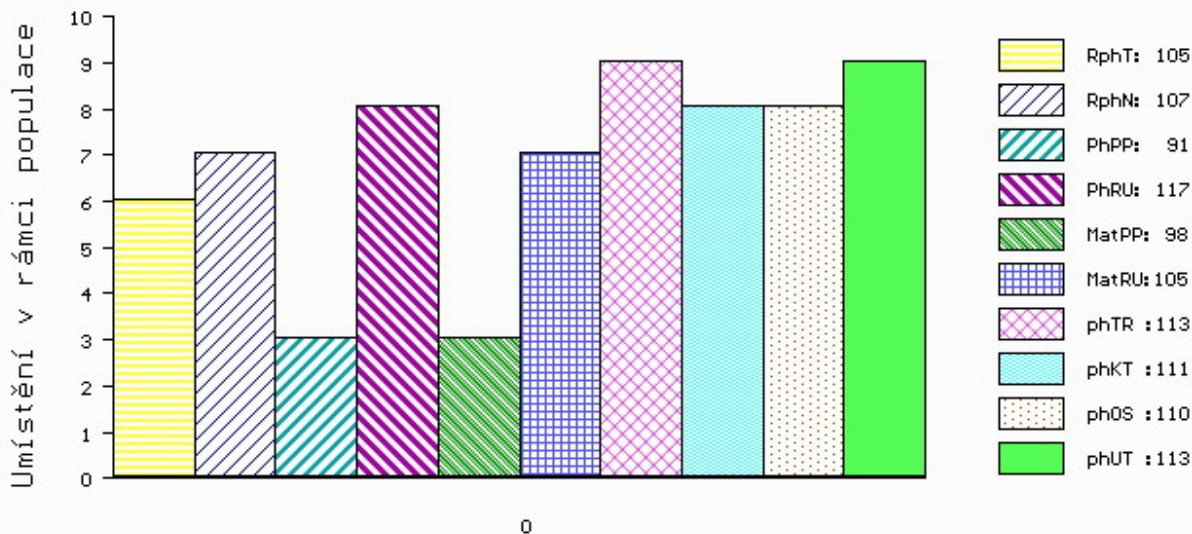

č.kat:19 uš.číslo 000812352 518 SK

Číslo : **571650 042 CZ ALM Z BĚSNA PP** Číslo katalogu 20
 Dat.nar. : 23.12.2014 Plemeno : S100 Masný simentál
 Chovatel : Zemědělská společnost Blšany
 Majitel : Zemědělská společnost Blšany

OOO 290 098 GS MAX 227 007 562
 OO ZSI 400 HEDETOFT UNITED P 80185-00096
 MOO 8018500057 DK HEDETOFT PATRICIA P 80185-00057

OTEC ZSI 816 HOENESS PP 12.601 05246
 OMO ZSI 036 HILLMANN P 76.000 28589
 MO 1260065958 DE ALMA P 12.600 65958
 MMO 1260027978 DE ALMUT P 12.600 27978

OOM 265 338 HARKAWAY ENFORCER 16 Y HPF P193266
 OM ZSI 342 VINGEGAARD SAMSON ET P 41524-00918
 MOM 4152400633 DK VINGEGAARD MON CHERI P 41524-00633

MATKA 120746 942 CZ P 037000120746942
 OMM ZSI 070 GORM PP 87072-0031
 MM 108446 407 CZ P 037000108446407
 MMM 10470 617 CZ R 036617010470

Vl.užit:nar: **41** kg ve 120d: **223** kg ve 210d: **382** kg v 365d: **662** kg / kříž: **140** cm
 Přírustek v testu : **2200 g / 122** přírustek od narození: **1729 g / 122** šourek **41** cm
 Věk při ZV **420** dní aktuálně k 18.01.16 hmotnost: **717** kg výška v kříži: **143** cm

PLEMENNÉ HODNOTY										LINEARNÍ HODNOCENÍ						
	pp	ru	pp	ru	TR	KT	OS	UT		Hmot	kříž	TR	KT	OS	UT	CE
BÝK	PE	93	121	ME	103	98	109	120	122	122						
MATKA	PE	101	116	ME	103	106	116	117	116	118	856	147	27	23	20	8 78
OTEC	PE	80	124	ME	105	93	111	121	125	125	0	0	0	0	0	0

HODNOCEN: TR 9 / /10 KT / / OS / / UT Výsledek:

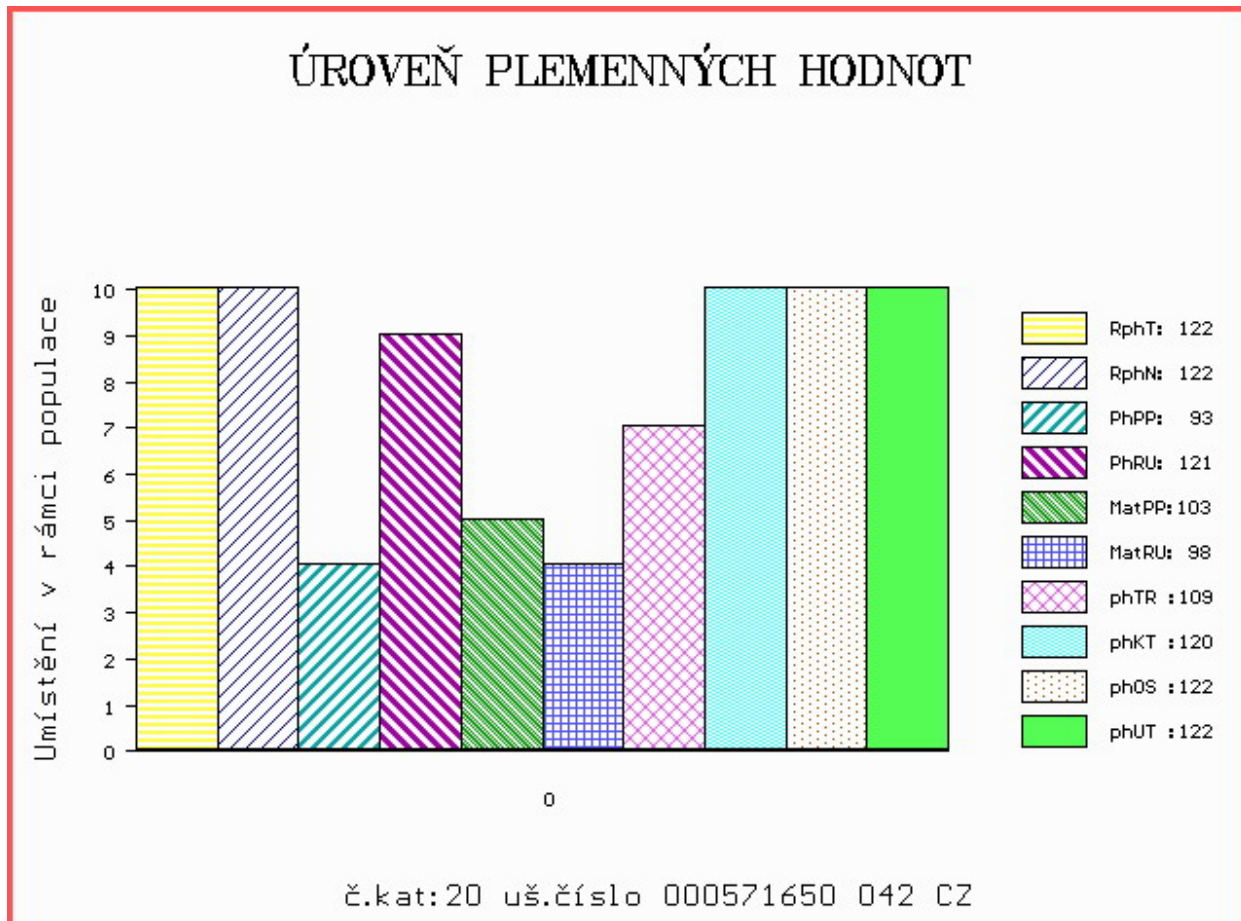

Číslo : **812352 519 SK MOVIS AGRIP PP** Číslo katalogu 21
 Dat.nar. : 23.12.2014 Plemeno : S100 Masný simentál
 Chovatel : MOVIS-AGRO,AK, spol.s r.o.Skalica
 Majitel : MOVIS-AGRO,AK, spol.s r.o.Skalica

OOO 290 098 GS MAX 227 007 562
 OO ZSI 400 HEDETOFT UNITED P 80185-00096
 MOO 8018500057 DK HEDETOFT PATRICIA P 80185-00057

OTEC ZSI 817 URSUS VOM UCHTETAL PP 15.018 18030
 OMO 269 753 DANNEMANN ET P 15.023 41892
 MO 1502369887 DE HELENA VOM UCHTETAL P 15.023 69887
 MMO 1502615068 DE HANNA VOM UCHTETAL P 15.026 15068

OOM 265 180 VINGEGAARD JERICHO P 41524-00558
 OM ZSI 215 VINGEGAARD SIRIUS PP 41524-00909
 MOM 4152400622 DK VINGEGAARD MADONNA 41524-00622

MATKA 148830 972 CZ JAHODA POLFIN P 339000148830972
 OMM ZSI 068 BCM DELEGATE 33F PG375713
 MM 39702 645 CZ P 339000039702645
 MMM 31354 645 CZ CHAMILA P 134645031354

Vl.užit:nar: 40 kg ve 120d: 185 kg ve 210d: 310 kg v 365d: 542 kg / kříž: 136 cm
 Přírustek v testu : 1725 g / 108 přírustek od narození: 1427 g / 106 šourek 39 cm
 Věk při ZV 420 dní aktuálně k 18.01.16 hmotnost: 598 kg výška v kříži: 137 cm

PLEMENNÉ HODNOTY

LINEARNÍ HODNOCENÍ

	pp	ru	pp	ru	TR	KT	OS	UT	Hmot	kříž	TR	KT	OS	UT	CE
BÝK PE	100	105	ME 103	83	90	90	92	91							
MATKA PE	99	100	ME 105	85	94	87	88	88	765 /	149	26	22	21	7	76
OTEC PE	96	121	ME 101	84	110	102	99	102	0 /	0	0	0	0	0	0

HODNOCEN: TR 6 / / 8 KT / / OS / / UT Výsledek:

ÚROVEŇ PLEMENNÝCH HODNOT

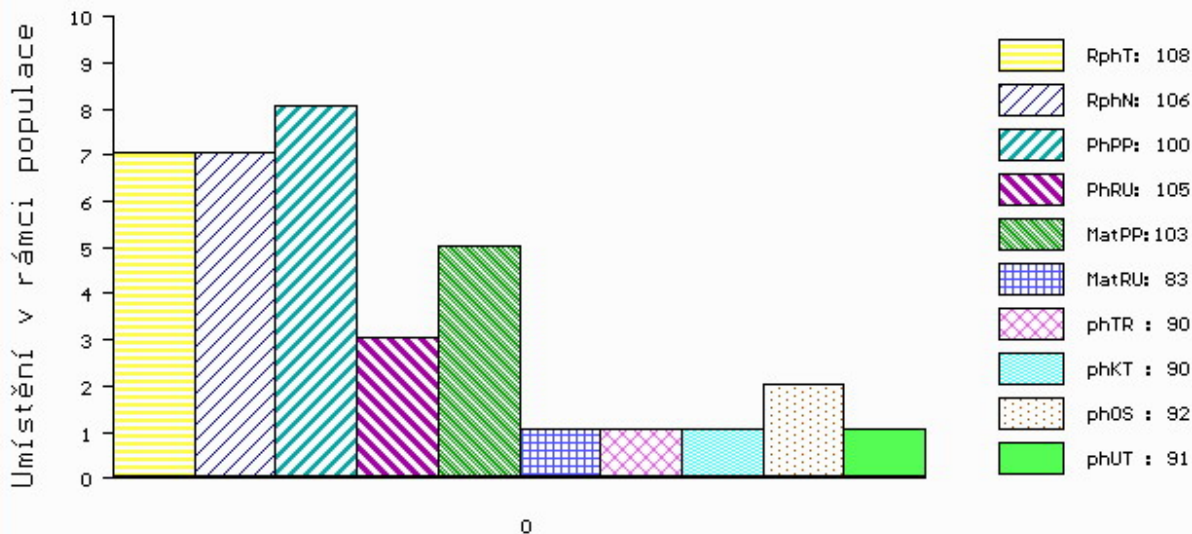

č.kat:21 uš.číslo 000812352 519 SK

Číslo : **889201 061 CZ AZUR AGROCHYT P** Číslo katalogu 22
 Dat.nar. : 23.12.2014 Plemeno : S100 Masný simentál
 Chovatel : Agrochyt s.r.o.Mohelno
 Majitel : Agrochyt s.r.o.Mohelno

OOO 268 908 GRETNA HOUSE SUPERSONIC M016550
 OO 262 692 HILLCREST CHAMPION PMMC017
 MOO 898932 UK CAMUS SOLITARE 898932

OTEC ZSI 807 CURAHEEN TYSON ET R 171059840126

OMO 270 515 RACEVIEW KING BATK019
 MO 151420930180 IE RACEVIEW MERLE-BEAUTY BATM031
 MMO 0 KILMICHAEL BEAUTY KLMB002

OOM 290 098 GS MAX 227 007 562
 OM ZSI 400 HEDETOFT UNITED P 80185-00096
 MOM 8018500057 DK HEDETOFT PATRICIA P 80185-00057

MATKA 341436 961 CZ JISKRA AGROCHYT P 392000341436961

OMM ZSI 284 HOLM ULRICK P 36545-00514
 MM 193698 961 CZ OUŠKO JUNIOR AGROCHYT P 392000193698961
 MMM 193683 961 CZ OUŠKO AGROCHYT P 392000193683961

Vl.užit:nar: **48** kg ve 120d: **246** kg ve 210d: **353** kg v 365d: **606** kg / kříž: **137** cm
 Přírustek v testu : **1658 g / 114** přírustek od narození: **1514 g / 115** šourek **38** cm
 Věk při ZV **420** dní aktuálně k 18.01.16 hmotnost: **640** kg výška v kříži: **137** cm

PLEMENNÉ HODNOTY

LINEARNÍ HODNOCENÍ

	pp	ru	pp	ru	TR	KT	OS	UT	Hmot	kříž	TR	KT	OS	UT	CE
BÝK PE	83	124	ME	117	100	103	112	115	115						
MATKA PE	92	122	ME	108	106	113	117	117	120	850 /	149	26	22	21	8 77
OTEC PE	85	131	ME	123	94	112	118	118	121	0 /	0	0	0	0	0

HODNOCEN: TR 6 / /10 KT / / OS / / UT Výsledek:

ÚROVEŇ PLEMENNÝCH HODNOT

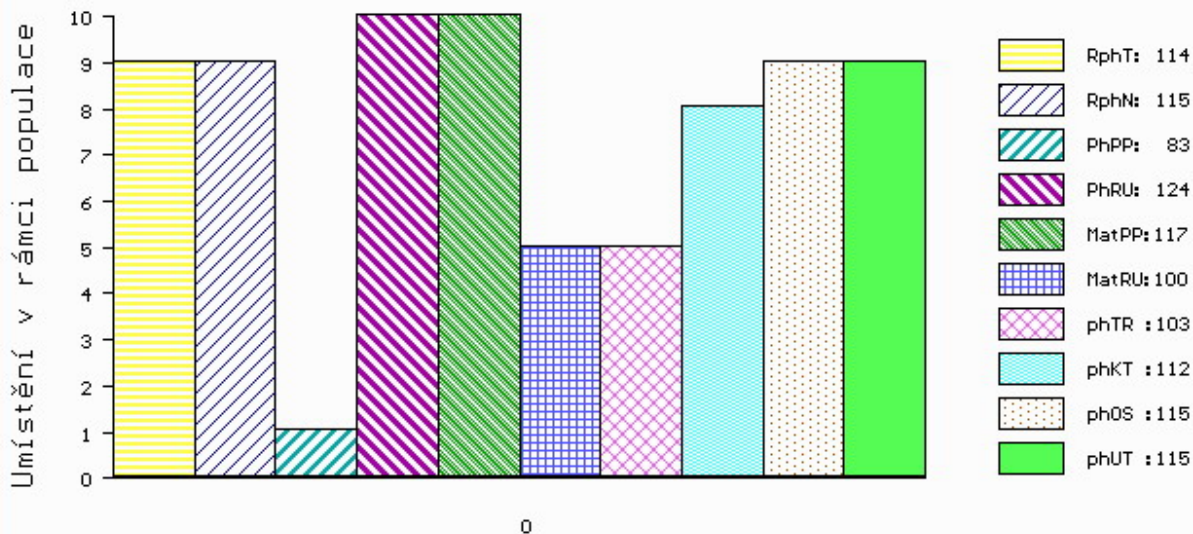

č.kat:22 uš.číslo 000889201 061 CZ

Číslo : **571651 042 CZ APOLON Z BĚSNA P** Číslo katalogu 23
 Dat.nar. : 25.12.2014 Plemeno : S100 Masný simentál
 Chovatel : Zemědělská společnost Blšany
 Majitel : Zemědělská společnost Blšany

OOO 267 857 DOVEFIELDS GALLANT M045537
 OO ZSI 283 LYKKE SIRIUS P 41344-00241
 MOO 4134400184 DK LYKKE OPULUS ET P 41344-00184

OTEC ZSI 805 TUAREG AGROCHYT PP 392000709817061
 OMO ZSI 284 HOLM ULRICK P 36545-00514
 MO 193698 961 CZ OUŠKO JUNIOR AGROCHYT P 392000193698961
 MMO 193683 961 CZ OUŠKO AGROCHYT P 392000193683961

OOM 265 452 KOKO P 13.006 32358
 OM ZSI 223 KONNY 13.015 55970
 MOM 1300275884 DE 13.002 75884

MATKA 137029 942 CZ R 037000137029942
 OMM ZSI 046 FREDLUND INDIANER V 61717-0122
 MM 10445 617 CZ P 036617010445
 MMM 2677 617 CZ BRIGITA 1446752

Vl.užit:nar: **41** kg ve 120d: **220** kg ve 210d: **360** kg v 365d: **605** kg / kříž: **138** cm
 Přírustek v testu : **1616 g / 96** přírustek od narození: **1496 g / 97** šourek **40** cm
 Věk při ZV **418** dní aktuálně k 18.01.16 hmotnost: **623** kg výška v kříži: **142** cm

PLEMENNÉ HODNOTY										LINEARNÍ HODNOCENÍ							
	pp	ru	pp	ru	TR	KT	OS	UT	Hmot	kříž	TR	KT	OS	UT	CE		
BÝK	PE	91	110	ME	114	113	112	110	110	111							
MATKA	PE	93	116	ME	109	113	122	115	112	115	682	144	23	19	15	6	63
OTEC	PE	86	108	ME	120	113	96	103	108	106	610	139	26	23	24	8	81

HODNOCEN: TR 9 / /10 KT / / OS / / UT Výsledek:

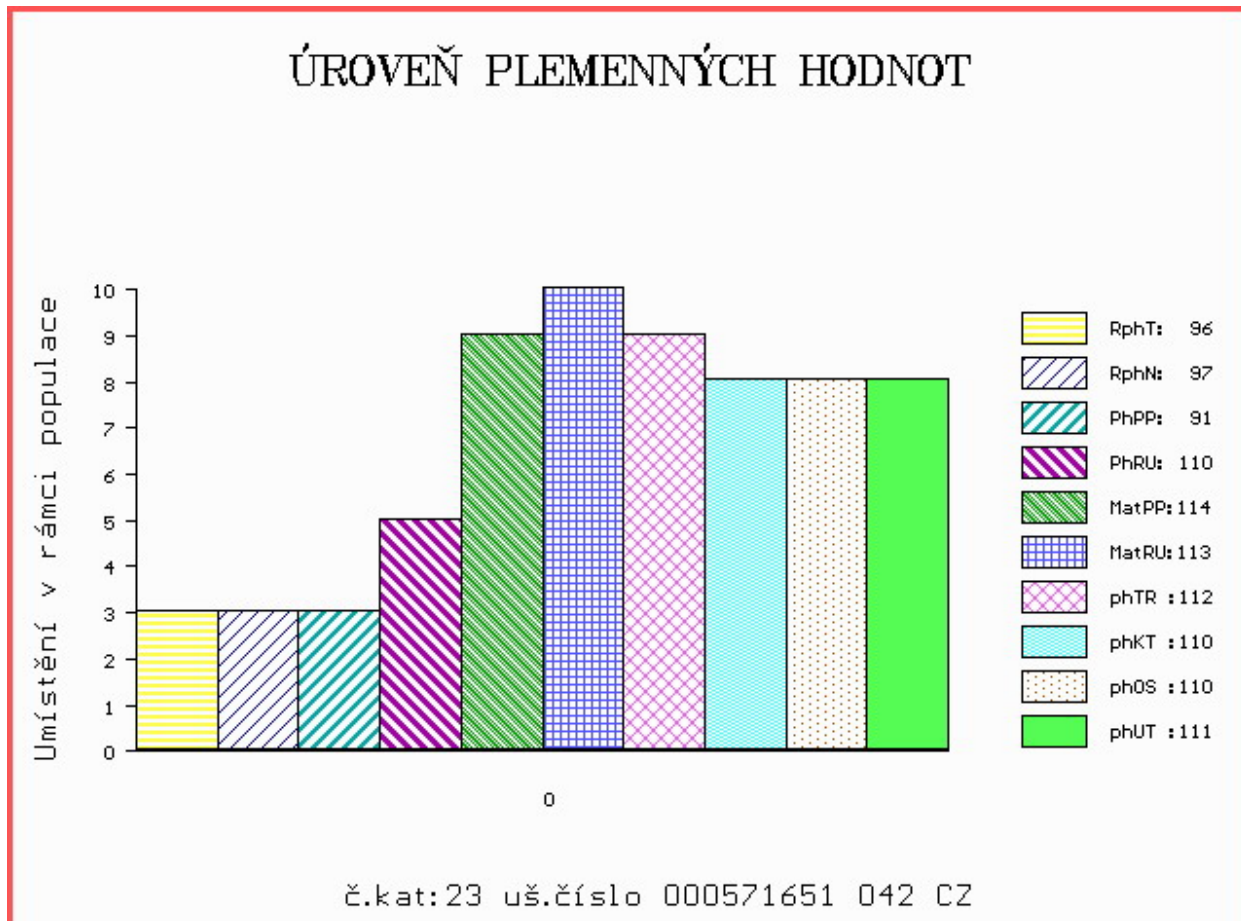

Číslo : **812352 523 SK MOVIS AGAR PP** Číslo katalogu 24
 Dat.nar. : 29.12.2014 Plemeno : S100 Masný simentál
 Chovatel : MOVIS-AGRO,AK, spol.s r.o.Skalica
 Majitel : MOVIS-AGRO,AK, spol.s r.o.Skalica

OOO 265 547 VINGEGAARD FOX ET 41524-00292
 OO 265 180 VINGEGAARD JERICOHO P 41524-00558
 MOO 4152400321 DK VINGEGAARD FILIA P 41524-00321

OTEC ZSI 713 VINGEGAARD COLUMBUS PP 41524-01197
 OMO 267 856 MARYWOOD POLLED WESTERN 91 J P P542768-KN
 MO 4152401073 DK VINGEGAARD AMALIE ET PP 41524-01073
 MMO 4152400633 DK VINGEGAARD MON CHERI P 41524-00633

OOM 267 857 DOVEFIELDS GALLANT M045537
 OM ZSI 281 LYKKE ULF P 41344-00303
 MOM 4134400201 DK LYKKE PRETTY POLLY ET P 41344-00201

MATKA 148827 972 CZ P 339000148827972
 OMM POP 001 POPPER P 5945173
 MM 8201 972 CZ P 339000008201972
 MMM 31384 645 CZ IVICA POLFIN J6 P 134645031384

Vl.užit:nar: **38** kg ve 120d: **192** kg ve 210d: **321** kg v 365d: **557** kg / kříž: **136** cm
 Přírustek v testu : **1475 g / 92** přírustek od narození: **1421 g / 92** šourek **38** cm
 Věk při ZV **414** dní aktuálně k 18.01.16 hmotnost: **585** kg výška v kříži: **138** cm

PLEMENNÉ HODNOTY

LINEARNÍ HODNOCENÍ

	pp	ru	pp	ru	TR	KT	OS	UT	Hmot	kříž	TR	KT	OS	UT	CE		
BÝK	PE	102	103	ME	90	97	99	96	95	97							
MATKA	PE	99	107	ME	108	96	96	92	91	92	745	145	25	22	22	8	77
OTEC	PE	98	109	ME	73	98	109	109	108	111	0	0	0	0	0	0	0

HODNOCEN: TR 7 / / 8 KT / / OS / / UT Výsledek:

ÚROVEŇ PLEMENNÝCH HODNOT

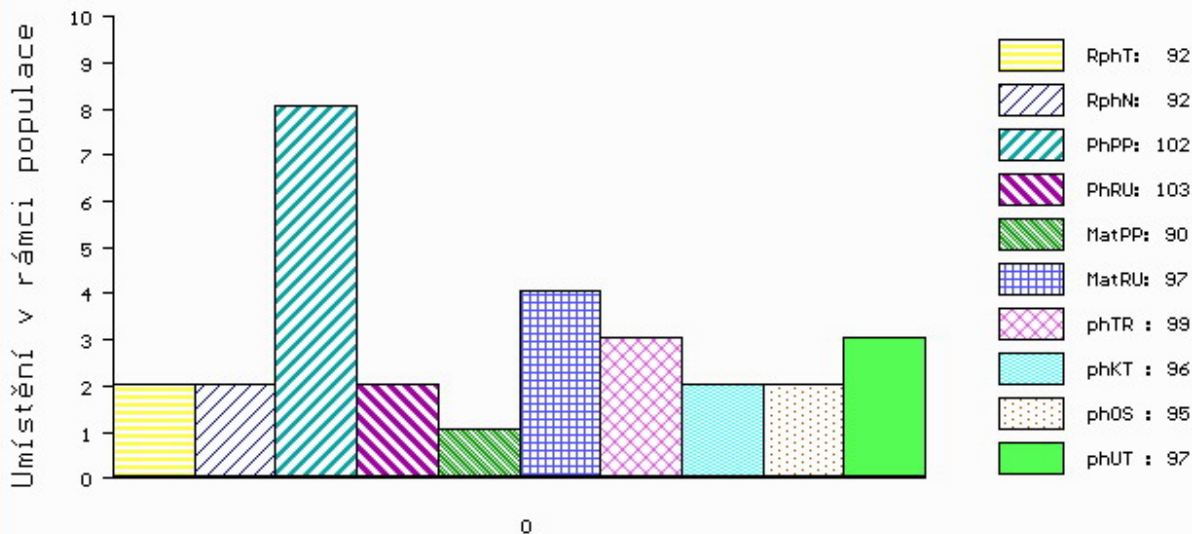

č.kat:24 uš.číslo 000812352 523 SK

Číslo : **871472 061 CZ ATLAS Z MEZIBOŘÍ** Číslo katalogu 25
 Dat.nar. : 08.12.2014 Plemeno : T100 Charolais
 Chovatel : Hatlák V.ing.,Meziboří
 Majitel : Hatlák V.ing.,Meziboří

OOO 266 914 DALTON 0388110618
 OO ZCH 703 NECESSAIRE 6327793880
 MOO 394113841 FR LICHETTE 0394113841

OTEC ZIT 100 VOLTAIRE 4522794020
 OMO ZCH 386 HARNOIS 7192124090
 MO 4522791051 FR SAVANE 4522791051
 MMO 4597103607 FR NOVA 4597103607

OOM ZCH 206 ABOUKIR 7185119662
 OM ZCH 806 HABIT 7992101442
 MOM 7984102123 FR VIGILANTE 7984102123

MATKA 490934 961 CZ ULJANA Z MEZIBOŘÍ 017000490934961
 OMM ZTI 246 ULYSSE 5816903406
 MM 344607 961 CZ ROXANA Z MEZIBOŘÍ 017000344607961
 MMM 267749 961 CZ OCILKA Z MEZIBOŘÍ 017000267749961

Vl.užit:nar: **46** kg ve 120d: **249** kg ve 210d: **358** kg v 365d: **622** kg / kříž: **136** cm
 Přírustek v testu : **1925 g / 103** přírustek od narození: **1621 g / 101** šourek **38** cm
 Věk při ZV **435** dní aktuálně k 18.01.16 hmotnost: **704** kg výška v kříži: **142** cm

PLEMENNÉ HODNOTY										LINEARNÍ HODNOCENÍ						
	pp	ru	pp	ru	TR	KT	OS	UT		Hmot	kříž	TR	KT	OS	UT	CE
BÝK	PE	92	118	ME	110	100	115	110	107	110						
MATKA	PE	92	118	ME	111	102	102	105	106	106	896	148	26	22	21	8 77
OTEC	PE	86	106	ME	108	99	101	102	100	101	0	0	0	0	0	0

HODNOCEN: TR 9 / /10 KT / / OS / / UT Výsledek:

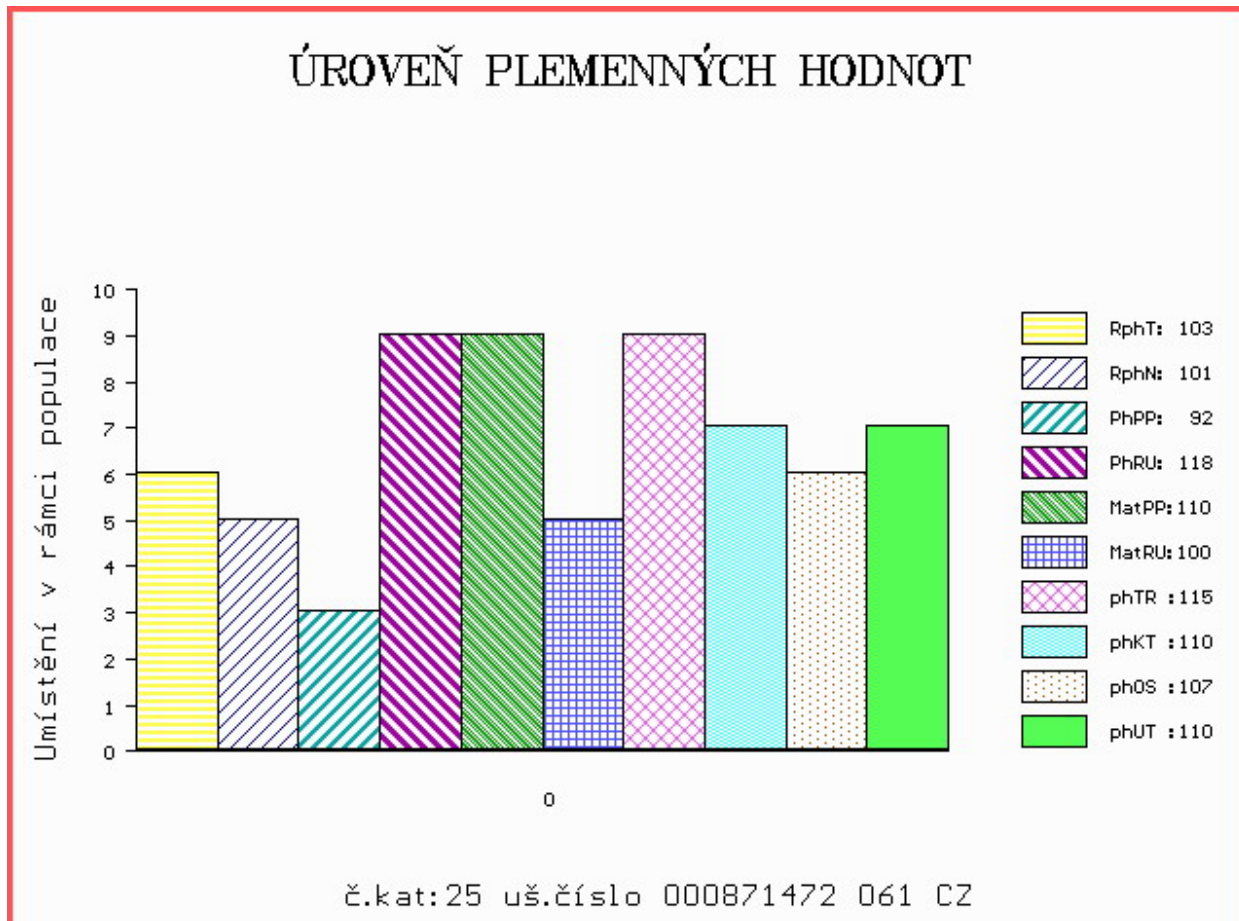

Číslo : **570127 041 CZ AUTON Z ČISTÉ** Číslo katalogu 26
 Dat.nar. : 10.12.2014 Plemeno : T100 Charolais
 Chovatel : UFARMA spol s.r.o., Čistá u Rovné
 Majitel : UFARMA spol s.r.o., Čistá u Rovné

OOO 268 677 VOILIER 3615083646
 OO 272 085 DIAMANT 6347838737
 MOO 6334901908 FR SAGESSE 6334901908

OTEC ZTI 739 FAUCON 2350101827
 OMO 272 086 PICADOR 7121319070
 MO 2303104002 FR ULNA 2303104002
 MMO 2399102352 FR PALOMBE 2399102352

OOM ZTI 902 BACCHUS 5811506344
 OM ZTI 544 EMPEREUR 6349269762
 MOM 6343405651 FR ALTESSE 6343405651

MATKA 151359 941 CZ 369000151359941
 OMM CHP 704 TABOU 7121042400
 MM 104480 941 CZ 369000104480941
 MMM 7121161102 FR SACCHARINE 7121161102

Vl.užit:nar: 42 kg ve 120d: 205 kg ve 210d: 314 kg v 365d: 554 kg / kříž: 134 cm
 Přírustek v testu : 1800 g / 98 přírustek od narození: 1441 g / 97 šourek 39 cm
 Věk při ZV 433 dní aktuálně k 18.01.16 hmotnost: 624 kg výška v kříži: 136 cm

	PLEMENNÉ HODNOTY								LINEARNÍ HODNOCENÍ								
	pp	ru	pp	ru	TR	KT	OS	UT	Hmot	kříž	TR	KT	OS	UT	CE		
BÝK	PE	96	111	ME	93	98	114	119	118	119							
MATKA	PE	87	105	ME	97	102	96	95	95	96	868	149	28	22	20	8	78
OTEC	PE	98	108	ME	92	95	107	116	118	116	717	138	25	25	25	9	84

HODNOCEN: TR 7 / / 9 KT / / OS / / UT Výsledek:

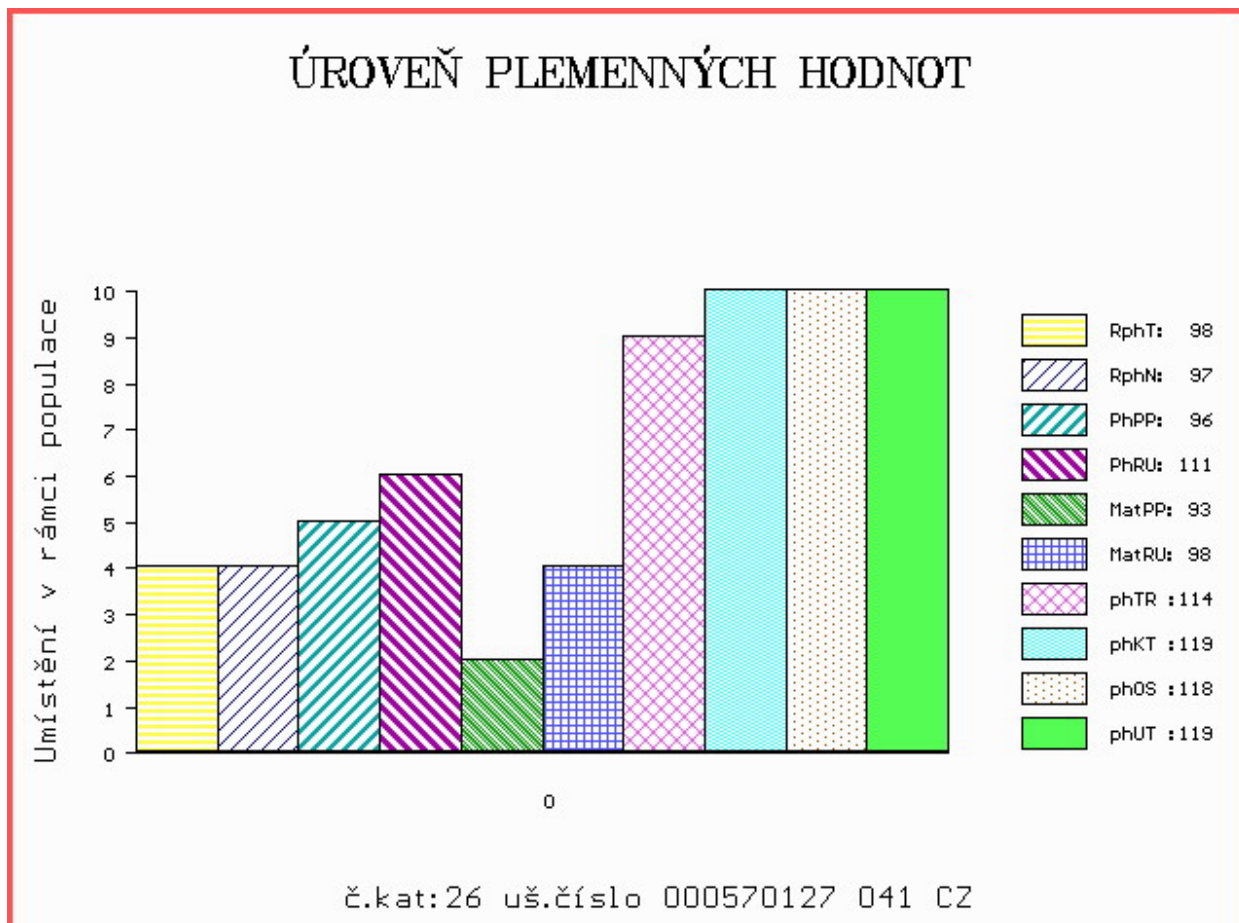

Číslo : **851768 061 CZ ABAR Z PAVLOVIC V** Číslo katalogu 27
 Dat.nar. : 10.12.2014 Plemeno : T100 Charolais
 Chovatel : Konvalinka Libor, J. Pavlovice
 Majitel : Konvalinka Libor, J. Pavlovice

OOO 268 801 SAKATA SC P 6770172474
 OO ZCH 945 UNO SC P 4240830479
 MOO 2100051317 FR RUSTINE 2100051317

OTEC ZTI 712 CABAR SC P 5703713148
 OMO ZCH 806 HABIT 7992101442
 MO 5703466502 FR TEMPETTE 5703466502
 MMO 5703214311 FR PLUME 5703214311

OOM ZTI 245 SUEDOIS 5811102125
 OM ZTI 719 EMIR 8541877299
 MOM 8541871312 FR ALLIEE 8541871312

MATKA 501845 961 CZ VEZÍRKA Z PAVLOVIC 230000501845961
 OMM ZTI 166 ALBINOS 7121425740
 MM 342139 961 CZ RYBIČKA Z PAVLOVIC 230000342139961
 MMM 104455 614 CZ IRENKA Z PAVLOVIC ET 230614104455

Vl.užit:nar: 51 kg ve 120d: 199 kg ve 210d: 344 kg v 365d: 572 kg / kříž: 140 cm
 Přírustek v testu : 1700 g / 101 přírustek od narození: 1428 g / 105 šourek 39 cm
 Věk při ZV 433 dní aktuálně k 18.01.16 hmotnost: 628 kg výška v kříži: 140 cm

PLEMENNÉ HODNOTY										LINEARNÍ HODNOCENÍ							
	pp	ru	pp	ru	TR	KT	OS	UT		Hmot	kříž	TR	KT	OS	UT	CE	
BÝK	PE	95	120	ME	92	101	118	115	113	114							
MATKA	PE	86	130	ME	84	98	122	121	118	119	800	148	25	19	18	7	69
OTEC	PE	114	104	ME	100	104	104	110	111	110	0	0	0	0	0	0	0

HODNOCEN: TR 8 / /10 KT / / OS / / UT Výsledek:

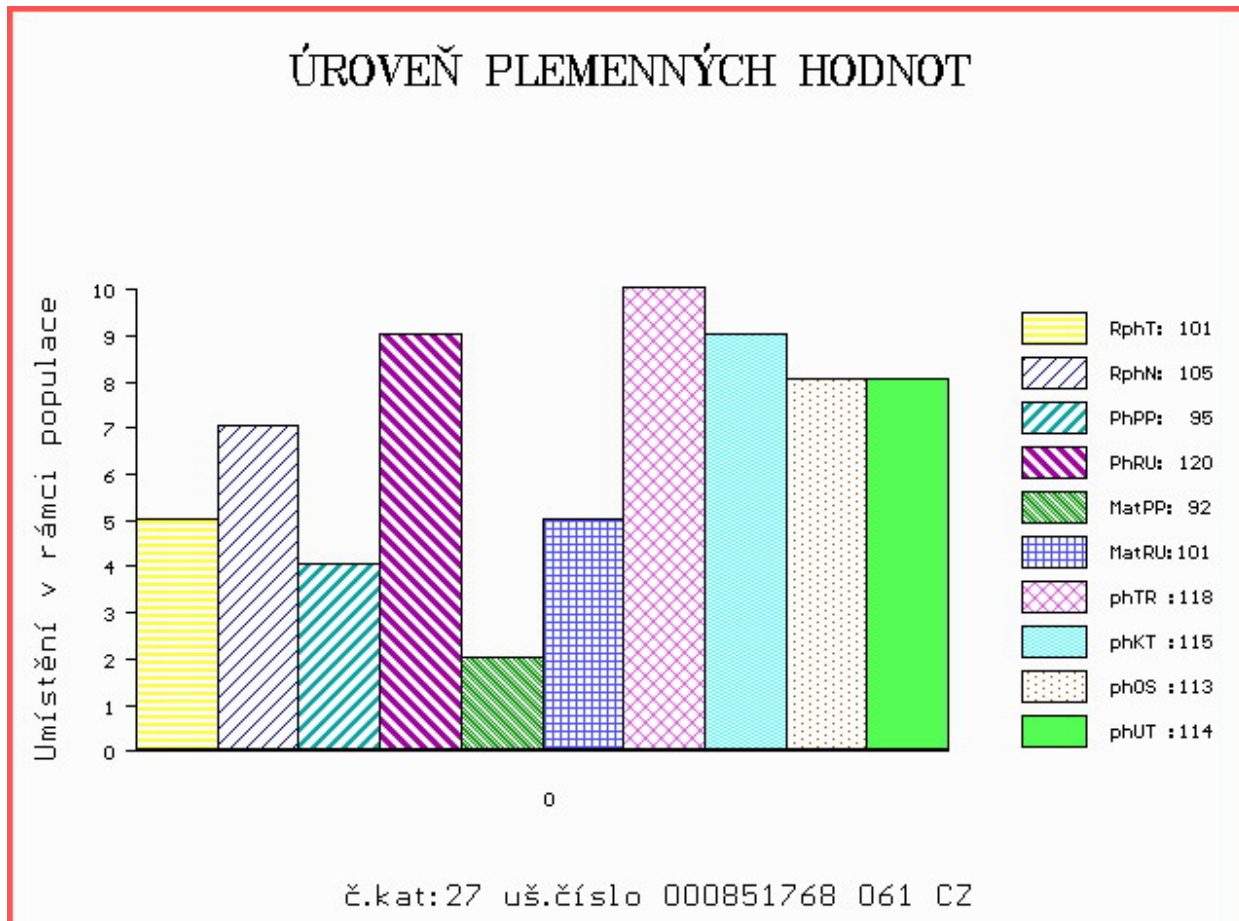

Číslo : 570274 041 CZ AGENT Z TROJMEZÍ Číslo katalogu 28
 Dat.nar. : 13.12.2014 Plemeno : T100 Charolais
 Chovatel : Farma Pastviny s.r.o., Pastviny
 Majitel : Farma Pastviny s.r.o., Pastviny

OOO ZCH 388 IMPAIR RR3 1893102983
 OO ZCH 809 PINAY 8552394134
 MOO 8596100049 FR MARY 8596100049

OTEC ZIT 335 AZELIER 8543362803
 OMO 268 188 EUROPEEN 8589101212
 MO 8592104555 FR INTRUSE 8592104555
 MMO 8589101209 FR ECLUSE 8589101209

OOM ZCH 449 LAUREL 7195122401
 OM ZTP 293 PRST 414000106766041
 MOM 5815403502 FR UNIQUE 5815403502

MATKA 151631 941 CZ 414000151631941
 OMM ZTI 056 NIKA Z DUBU 041000500691051
 MM 122913 941 CZ 415000122913941
 MMM 3615073832 FR UNIDOLE 3615073832

Vl.užit:nar: 38 kg ve 120d: 187 kg ve 210d: 327 kg v 365d: 585 kg / kříž: 135 cm
 Přírustek v testu : 1883 g / 108 přírustek od narození: 1524 g / 114 šourek 36 cm
 Věk při ZV 430 dní aktuálně k 18.01.16 hmotnost: 649 kg výška v kříži: 136 cm

PLEMENNÉ HODNOTY										LINEARNÍ HODNOCENÍ							
	pp	ru	pp	ru	TR	KT	OS	UT		Hmot	kříž	TR	KT	OS	UT	CE	
BÝK	PE	88	120	ME	96	101	103	112	113	114							
MATKA	PE	78	122	ME	105	96	104	109	109	109	814	146	25	19	20	7	71
OTEC	PE	91	123	ME	91	105	106	114	115	116	0	0	0	0	0	0	0

HODNOCEN: TR 7 / /10 KT / / OS / / UT Výsledek:

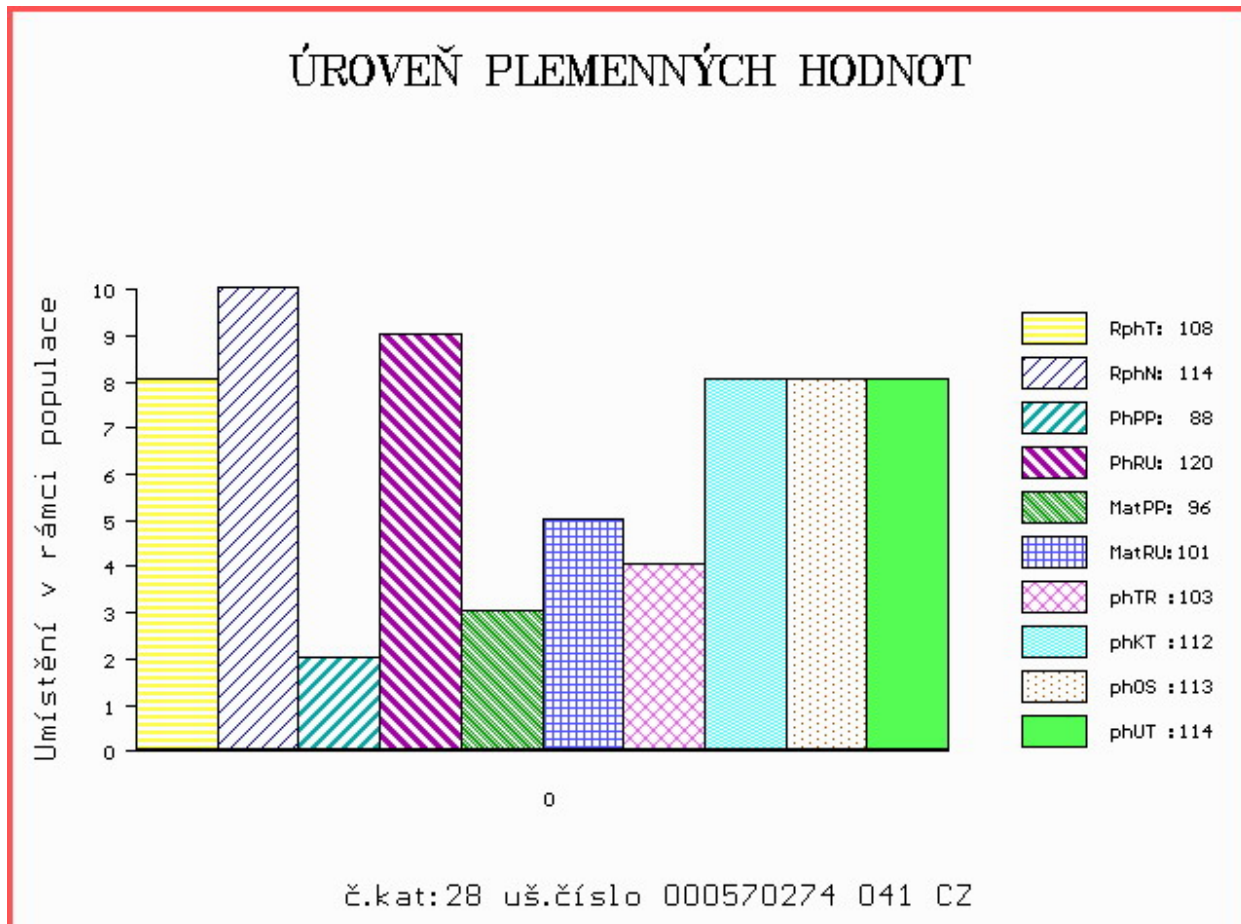

Číslo : **579994 041 CZ ANGLIČAN Z ČISTÉ** Číslo katalogu 29
 Dat.nar. : 15.12.2014 Plemeno : T100 Charolais
 Chovatel : UFARMA spol s.r.o., Čistá u Rovné
 Majitel : UFARMA spol s.r.o., Čistá u Rovné

OOO 268 185 ROMEO 8521993791
 OO 272 312 ALCAZAR 7932490285
 MOO 7932490191 FR TULIPE 7932490191

OTEC ZIT 354 MAERDY FILTER MBM0044500
 OMO 267 454 PADIRAC 7932500910
 MO 706352101553 UK MAERDY BENT MBF0029013
 MMO 706352400058 UK MAERDY RESTAURANT FF0101152

OOM ZCH 386 HARNOIS 7192124090
 OM ZTI 438 OPULENT 4943318030
 MOM 4995101222 FR LUMINEUSE 4995101222

MATKA 159722 941 CZ 369000159722941
 OMM CHP 704 TABOU 7121042400
 MM 104482 941 CZ 369000104482941
 MMM 310751638 FR SAVANE 0310751638

Vl.užit:nar: 45 kg ve 120d: 212 kg ve 210d: 324 kg v 365d: 581 kg / kříž: 133 cm
 Přírustek v testu : 1875 g / 104 přírustek od narození: 1471 g / 102 šourek 40 cm
 Věk při ZV 428 dní aktuálně k 18.01.16 hmotnost: 632 kg výška v kříži: 137 cm

PLEMENNÉ HODNOTY

LINEARNÍ HODNOCENÍ

	pp	ru	pp	ru	TR	KT	OS	UT	Hmot	kříž	TR	KT	OS	UT	CE
BÝK PE	91	108	ME	101	98	105	108	109	107						
MATKA PE	83	105	ME	109	100	98	108	110	107	831 /	149	27	21	20	8 76
OTEC PE	90	109	ME	94	95	107	99	97	99	0 /	0	0	0	0	0

HODNOCEN: TR 7 / /10 KT / / OS / / UT Výsledek:

ÚROVEŇ PLEMENNÝCH HODNOT

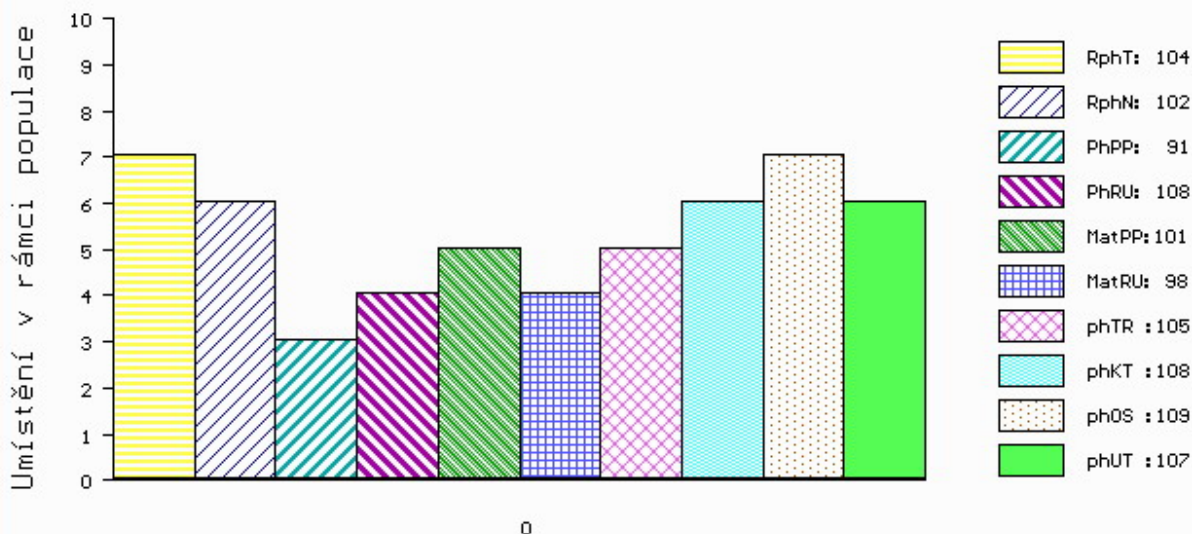

č.kat:29 uš.číslo 000579994 041 CZ

Číslo : **570278 041 CZ ARGIN Z TROJMEZÍ** Číslo katalogu 30
 Dat.nar. : 16.12.2014 Plemeno : T100 Charolais
 Chovatel : Farma Pastviny s.r.o., Pastviny
 Majitel : Farma Pastviny s.r.o., Pastviny

OOO 266 497 COOPER 7187110011
 OO ZCH 489 LAKANAL 0395121015
 MOO 384111230 FR VEDETTE 0384111230

OTEC ZTI 890 TANZANIEN 0103313195
 OMO 271 816 IBISCUS 7193122776
 MO 196021686 FR MAGIQUE 0196021686
 MMO 193015120 FR IRIS 0193015120

OOM ZCH 220 BLASON 4286100325
 OM ZCH 775 BOVET LINCOLN ET 069021017211
 MOM 65516 546 CZ CAMILLA ET 132546065516

MATKA 123027 941 CZ 414000123027941
 OMM ZCH 248 CIKA ET 029586010206
 MM 395918 201 SK 552201395918
 MMM 53780350791 SK 53780350791

Vl.užit:nar: **48** kg ve 120d: **207** kg ve 210d: **342** kg v 365d: **636** kg / kříž: **137** cm
 Přírustek v testu : **2141 g / 114** přírustek od narození: **1648 g / 115** šourek **38** cm
 Věk při ZV **427** dní aktuálně k 18.01.16 hmotnost: **704** kg výška v kříži: **141** cm

PLEMENNÉ HODNOTY

LINEARNÍ HODNOCENÍ

	pp	ru	pp	ru	TR	KT	OS	UT	Hmot	kříž	TR	KT	OS	UT	CE
BÝK PE	93	117	ME	103	101	111	110	108	110						
MATKA PE	97	114	ME	110	104	106	105	105	105	910	147	26	21	20	7 74
OTEC PE	94	114	ME	94	96	105	115	114	114	0	0	0	0	0	0

HODNOCEN: TR 9 / /10 KT / / OS / / UT Výsledek:

ÚROVEŇ PLEMENNÝCH HODNOT

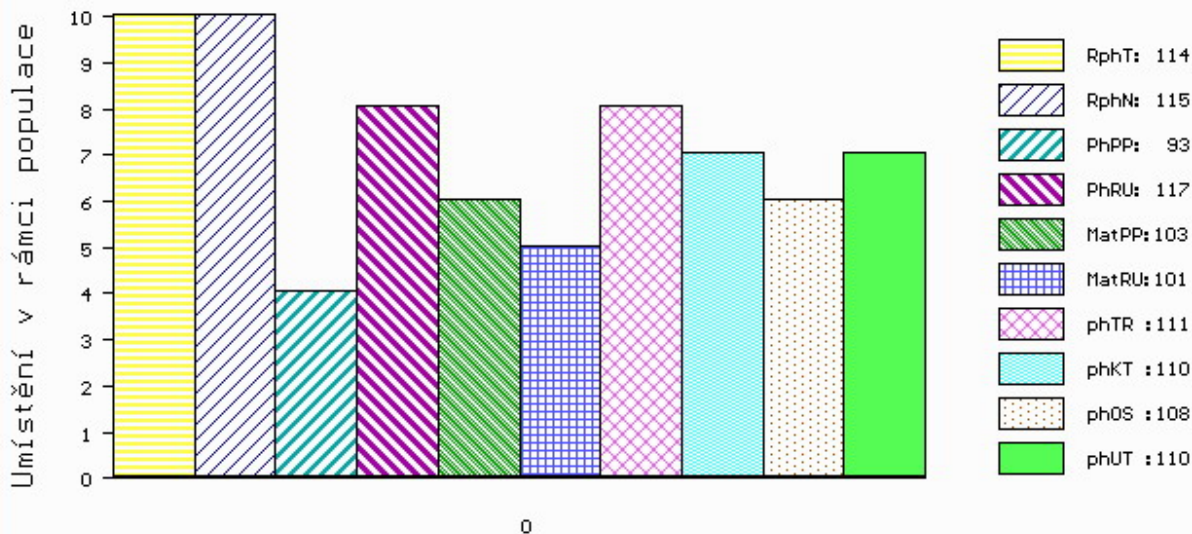

č.kat:30 uš.číslo 000570278 041 CZ

Číslo : **579989 041 CZ AWE Z ČISTÉ** Číslo katalogu 31
 Dat.nar. : 16.12.2014 Plemeno : T100 Charolais
 Chovatel : UFARMA spol s.r.o., Čistá u Rovné
 Majitel : UFARMA spol s.r.o., Čistá u Rovné

OOO ZCH 516 MAGENTA 4296105603
 OO ZTI 567 TAMILLY 7957090255
 MOO 7957090070 FR ORMILLE 7957090070

OTEC ZIT 087 UWE BOVET ET 069000638992053

OMO ZCH 450 LE REBEL 3695100770
 MO 146602 511 CZ KRÁLOVNA BOVET ET 069000146602511
 MMO 367 417 CZ INEGALE 0393100635

OOM ZCH 489 LAKANAL 0395121015
 OM ZCH 794 LAKOMÝ ET 186061157401
 MOM 1556 417 CZ HANA 186417001556

MATKA 151368 941 CZ 369000151368941

OMM 266 729 ORIENT 7198125866
 MM 7121031 745 FR SEPIA 7121031745
 MMM 7193115090 FR ILIENNE 7193115090

Vl.užit:nar: **48** kg ve 120d: **209** kg ve 210d: **308** kg v 365d: **601** kg / kříž: **135** cm
 Přírustek v testu : **1975 g / 112** přírustek od narození: **1495 g / 113** šourek **37** cm
 Věk při ZV **427** dní aktuálně k 18.01.16 hmotnost: **643** kg výška v kříži: **139** cm

PLEMENNÉ HODNOTY

LINEARNÍ HODNOCENÍ

	pp	ru	ME	pp	ru	TR	KT	OS	UT	Hmot	kříž	TR	KT	OS	UT	CE	
BÝK	PE	100	114	ME	90	109	102	105	105	105	105						
MATKA	PE	95	111	ME	81	106	112	112	109	111	850 /	142	25	22	22	8	77
OTEC	PE	95	122	ME	103	106	110	106	107	107	639 /	141	24	19	18	6	67

HODNOCEN: TR 8 / /10 KT / / OS / / UT Výsledek:

ÚROVEŇ PLEMENNÝCH HODNOT

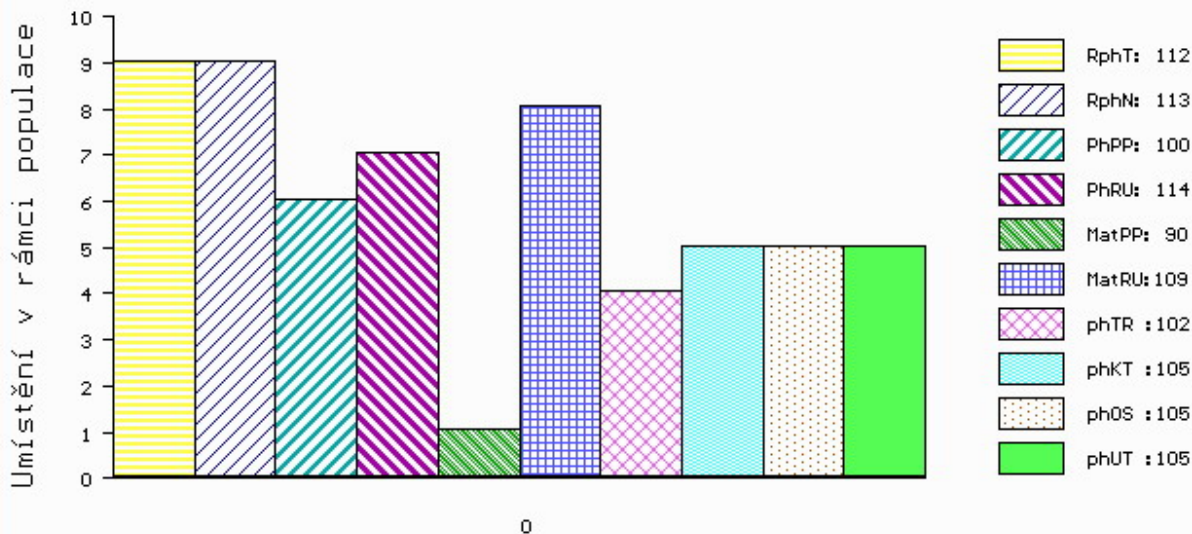

č.kat:31 uš.číslo 000579989 041 CZ

Číslo : **871474 061 CZ AUREL Z MEZIBOŘÍ** Číslo katalogu 32
 Dat.nar. : 18.12.2014 Plemeno : T100 Charolais
 Chovatel : Hatlák V.ing.,Meziboří
 Majitel : Hatlák V.ing.,Meziboří

OOO 268 704 INDEPENDAN 0393124012
 OO 267 903 MARQUIS CR 0396101838
 MOO 391114442 FR GRINCHEUSE 0391114442

OTEC ZIT 106 UNMARQUIS 4522793013
 OMO ZCH 388 IMPAIR RR3 1893102983
 MO 4522799814 FR POUPEE 4522799814
 MMO 4596113557 FR MANDIGOTE 4596113557

OOM ZCH 450 LE REBEL 3695100770
 OM ZTI 085 VIRGIL SC P 4240983344
 MOM 7121400365 FR RONDELLE P 7121400365

MATKA 284359 961 CZ RUSALKA Z MEZIBOŘÍ P 017000284359961
 OMM ZCH 403 HORDUBAL 032417009175
 MM 76259 961 CZ MIRKA Z MEZIBOŘÍ 017000076259961
 MMM 113796 614 CZ CHARITA Z MEZIBOŘÍ 017614113796

Vl.užit:nar: **46** kg ve 120d: **232** kg ve 210d: **361** kg v 365d: **584** kg / kříž: **132** cm
 Přírustek v testu : **1708 g / 102** přírustek od narození: **1477 g / 103** šourek **40** cm
 Věk při ZV **425** dní aktuálně k 18.01.16 hmotnost: **631** kg výška v kříži: **136** cm

PLEMENNÉ HODNOTY										LINEARNÍ HODNOCENÍ							
	pp	ru	pp	ru	TR	KT	OS	UT		Hmot	kříž	TR	KT	OS	UT	CE	
BÝK	PE	93	119	ME	112	96	104	107	106	107							
MATKA	PE	95	112	ME	119	84	98	106	108	107	860	148	26	22	22	8	78
OTEC	PE	85	119	ME	105	110	101	103	103	103	0	0	0	0	0	0	0

HODNOCEN: TR 7 / /10 KT / / OS / / UT Výsledek:

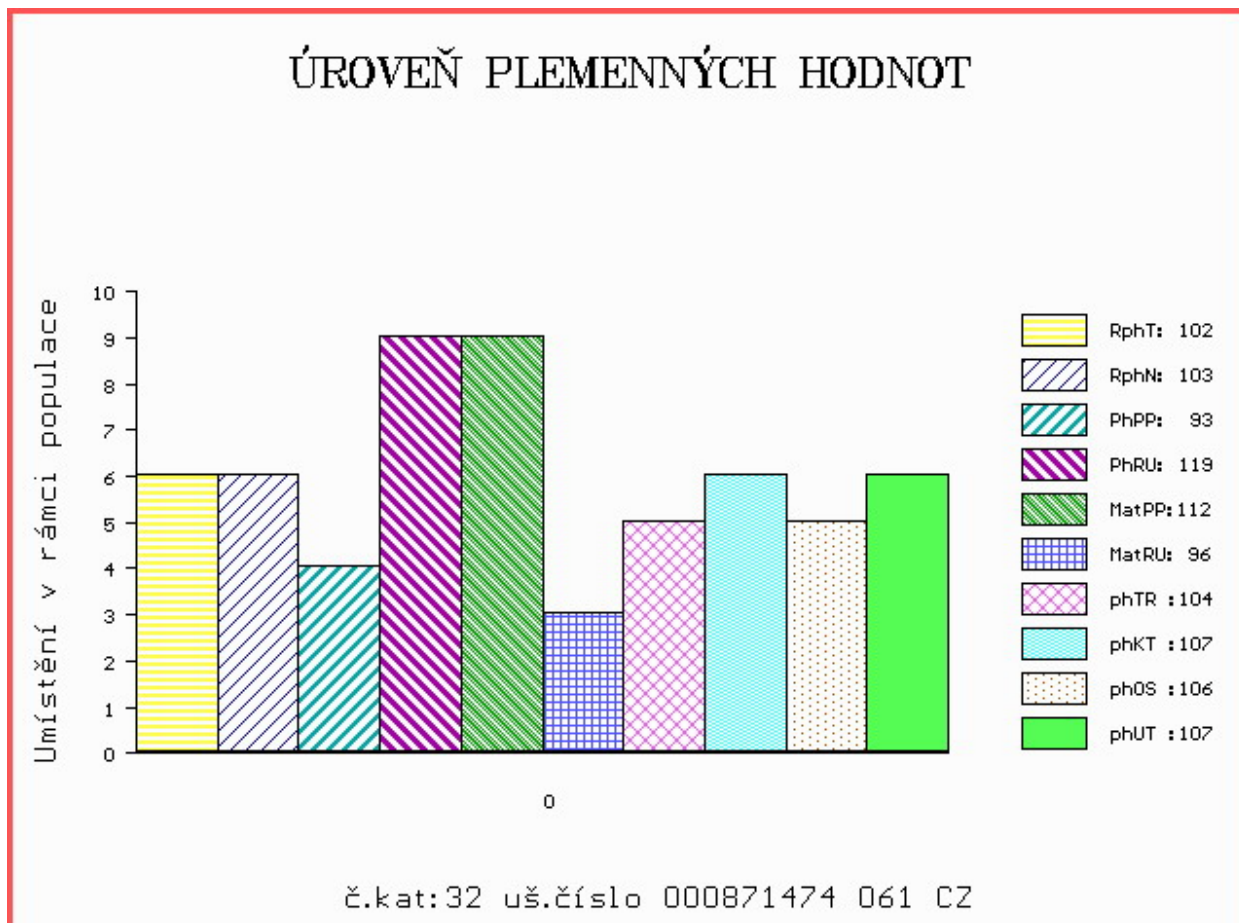

Číslo : **871475 061 CZ AMIGO Z MEZIBOŘÍ V** Číslo katalogu 33
 Dat.nar. : 19.12.2014 Plemeno : T100 Charolais
 Chovatel : Hatlák V.ing.,Meziboří
 Majitel : Hatlák V.ing.,Meziboří

OOO 280 272 MAR KATZ AV STRÖMSNÄS 20323-0565
 OO 280 271 VIKING AV SIMONTORP P 35202-2336
 MOO 352020202 SE SUSIC AV SIMONTORP P 35202-0202

OTEC ZIT 337 GUINNES SC PP 5111038250
 OMO ZTI 085 VIRGIL SC P 4240983344
 MO 5107037806 FR CHOUCROUTE 5107037806
 MMO 5102037394 FR TZIGANE 5102037394

OOM ZCH 699 JUMPER 8894104162
 OM ZCH 810 REPAIR 5811001744
 MOM 5893110589 FR ILE 5893110589

MATKA 380943 961 CZ SÁRA Z MEZIBOŘÍ 017000380943961
 OMM ZCH 403 HORDUBAL 032417009175
 MM 127540 614 CZ JACHTA Z MEZIBOŘÍ 017000127540614
 MMM 4981 614 CZ HACHETTE RJ 7992102512

Vl.užit:nar: 45 kg ve 120d: 209 kg ve 210d: 344 kg v 365d: 566 kg / kříž: 137 cm
 Přírustek v testu : 1625 g / 94 přírustek od narození: 1441 g / 88 šourek 40 cm
 Věk při ZV 424 dní aktuálně k 18.01.16 hmotnost: 614 kg výška v kříži: 137 cm

PLEMENNÉ HODNOTY										LINEARNÍ HODNOCENÍ							
	pp	ru	pp	ru	TR	KT	OS	UT		Hmot	kříž	TR	KT	OS	UT	CE	
BÝK	PE	104	97	ME	100	108	104	106	106	107							
MATKA	PE	101	104	ME	105	111	105	105	105	107	808	149	25	21	20	7	73
OTEC	PE	98	100	ME	98	99	102	102	102	103	0	0	0	0	0	0	0

HODNOCEN: TR 7 / / 9 KT / / OS / / UT Výsledek:

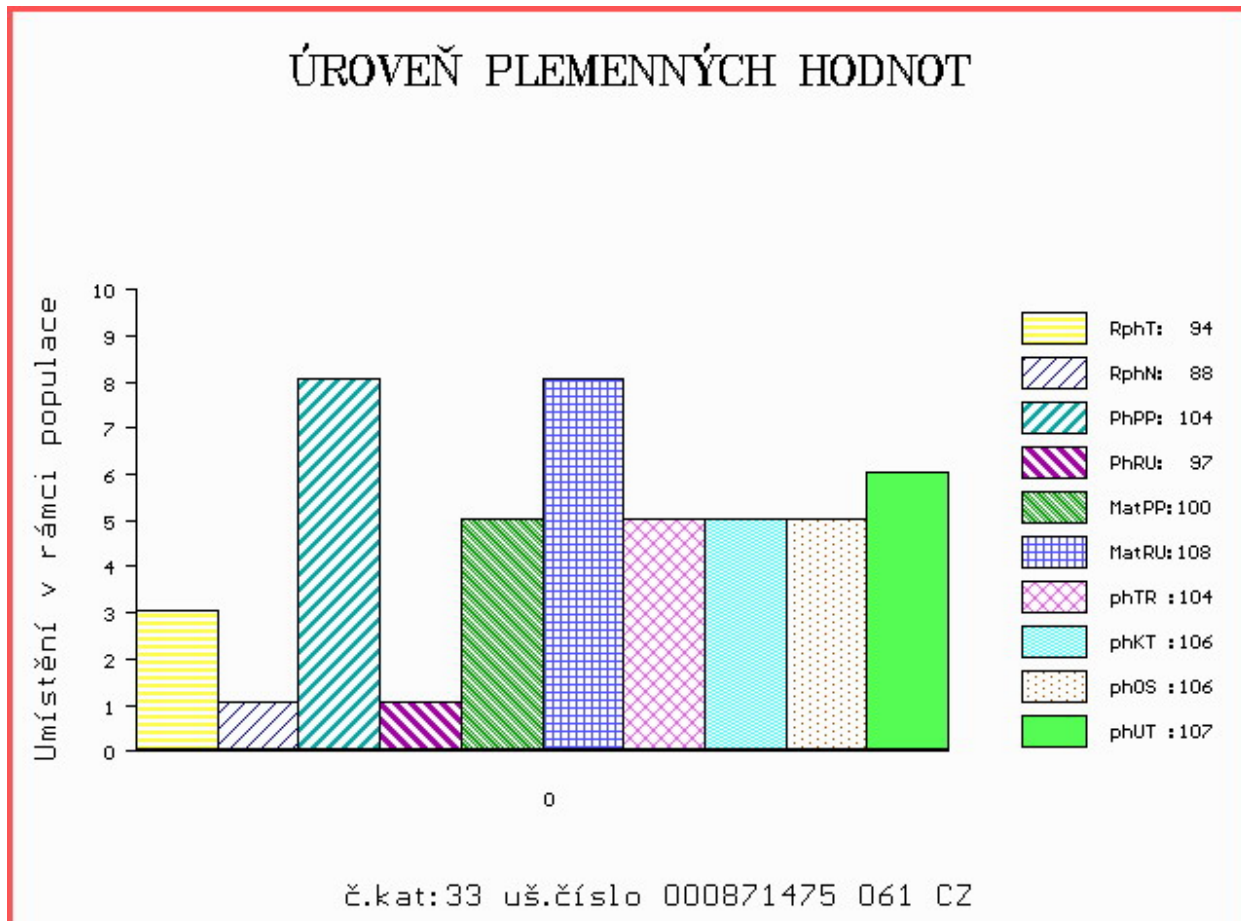

Číslo : **570284 041 CZ ARNI Z TROJMEZÍ** Číslo katalogu 34
 Dat.nar. : 21.12.2014 Plemeno : T100 Charolais
 Chovatel : Farma Pastviny s.r.o., Pastviny
 Majitel : Farma Pastviny s.r.o., Pastviny

OOO ZCH 450 LE REBEL 3695100770
 OO ZTI 247 VIZIR P 7121074461
 MOO 8932230816 FR RENGAINE 8932230816

OTEC ZTI 590 ROMEO Z BORU V 386000590710021

OMO ZCH 701 NOVOTEL 5897127519
 MO 133472 921 CZ BLAŽENKA Z BORU 386000133472921
 MMO 111054 111 CZ 068111111054

OOM ZCH 523 JALTAJ SU 062389104337
 OM ZTP 025 NÁČRT OD BÍLÉHO DOMU 164000501868032
 MOM 3445 417 CZ 164417003445

MATKA 138072 941 CZ 415000138072941

OMM CHP 160 GODEN 164417005311
 MM 103910 309 CZ 062309103910
 MMM 100408 309 CZ 062309100408

Vl.užit:nar: **43** kg ve 120d: **215** kg ve 210d: **346** kg v 365d: **644** kg / kříž: **140** cm
 Přírustek v testu : **1808 g / 109** přírustek od narození: **1631 g / 114** šourek **37** cm
 Věk při ZV **422** dní aktuálně k 18.01.16 hmotnost: **684** kg výška v kříži: **142** cm

PLEMENNÉ HODNOTY										LINEARNÍ HODNOCENÍ							
	pp	ru	pp	ru	TR	KT	OS	UT		Hmot	kříž	TR	KT	OS	UT	CE	
BÝK	PE	91	123	ME	118	98	113	109	108	111							
MATKA	PE	90	112	ME	117	96	97	100	102	102	830	147	26	20	21	7	74
OTEC	PE	90	125	ME	118	101	111	117	116	117	860	146	29	25	26	10	90

HODNOCEN: TR 10 / /10 KT / / OS / / UT Výsledek:

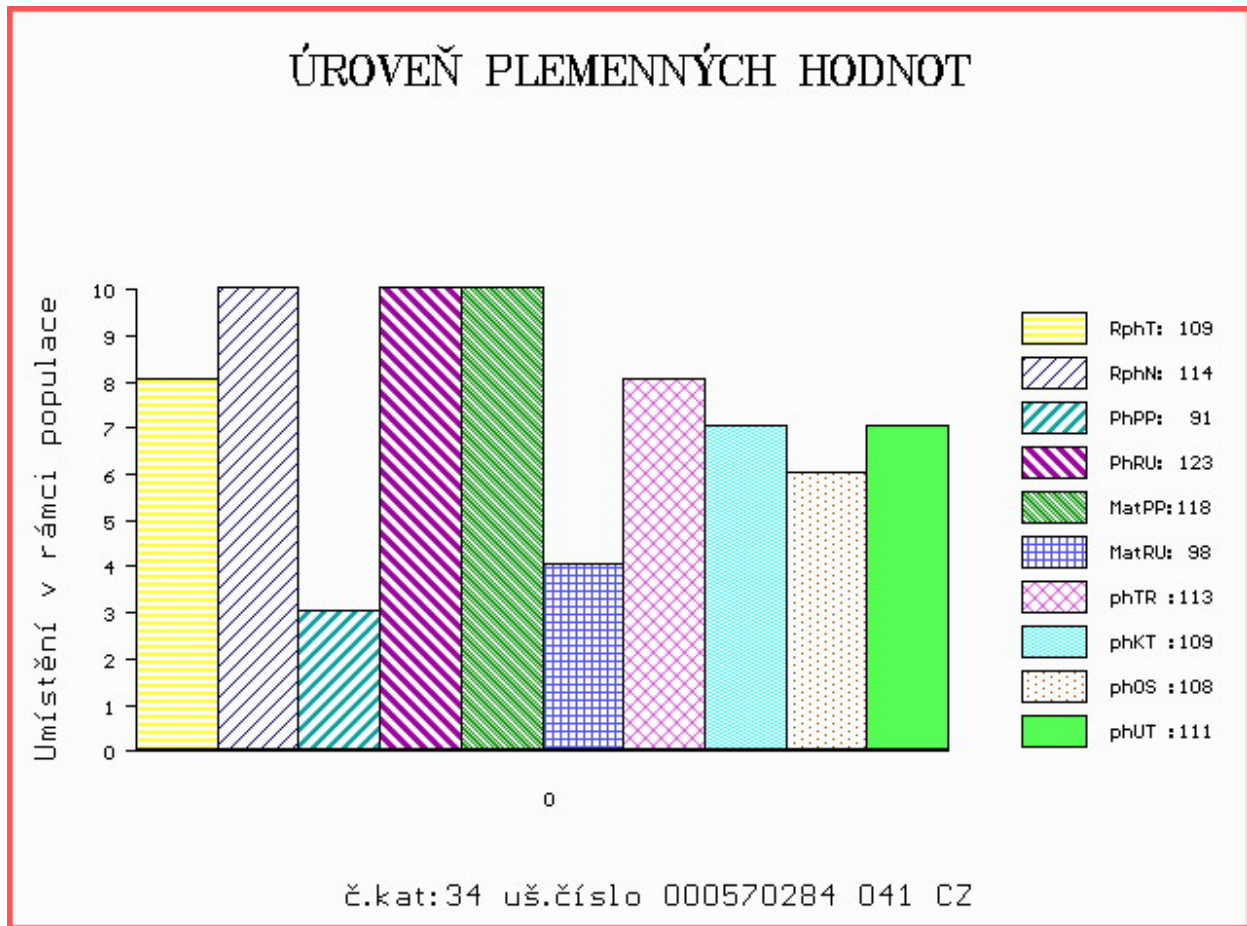

Číslo : 570281 041 CZ AHMED Z TROJMEZÍ Číslo katalogu 35
 Dat.nar. : 25.12.2014 Plemeno : T100 Charolais
 Chovatel : Farma Pastviny s.r.o., Pastviny
 Majitel : Farma Pastviny s.r.o., Pastviny

OOO ZCH 450 LE REBEL 3695100770
 OO ZTI 247 VIZIR P 7121074461
 MOO 8932230816 FR RENGAINE 8932230816

Otec ZTI 590 ROMEO Z BORU V 386000590710021
 OMO ZCH 701 NOVOTEL 5897127519
 MO 133472 921 CZ BLAŽENKA Z BORU 386000133472921
 MMO 111054 111 CZ 068111111054

OOM ZCH 449 LAUREL 7195122401
 OM ZTP 293 PRST 414000106766041
 MOM 5815403502 FR UNIQUE 5815403502

Matka 147154 941 CZ 414000147154941
 OMM ZCH 713 LETOROST 230694161589
 MM 123038 941 CZ 414000123038941
 MMM 108081 405 CZ 041405108081

Vl.užit:nar: 54 kg ve 120d: 213 kg ve 210d: 337 kg v 365d: 615 kg / kříž: 136 cm
 Přírustek v testu : 1891 g / 112 přírustek od narození: 1560 g / 117 šourek 39 cm
 Věk při ZV 418 dní aktuálně k 18.01.16 hmotnost: 661 kg výška v kříži: 137 cm

PLEMENNÉ HODNOTY										LINEARNÍ HODNOCENÍ							
	pp	ru	pp	ru	TR	KT	OS	UT		Hmot	kříž	TR	KT	OS	UT	CE	
BÝK	PE	73	125	ME	106	91	114	109	106	110							
MATKA	PE	77	111	ME	91	85	93	94	95	95	782	144	25	19	19	7	70
Otec	PE	90	125	ME	118	101	111	117	116	117	860	146	29	25	26	10	90

HODNOCEN: TR 7 / /10 KT / / OS / / UT Výsledek:

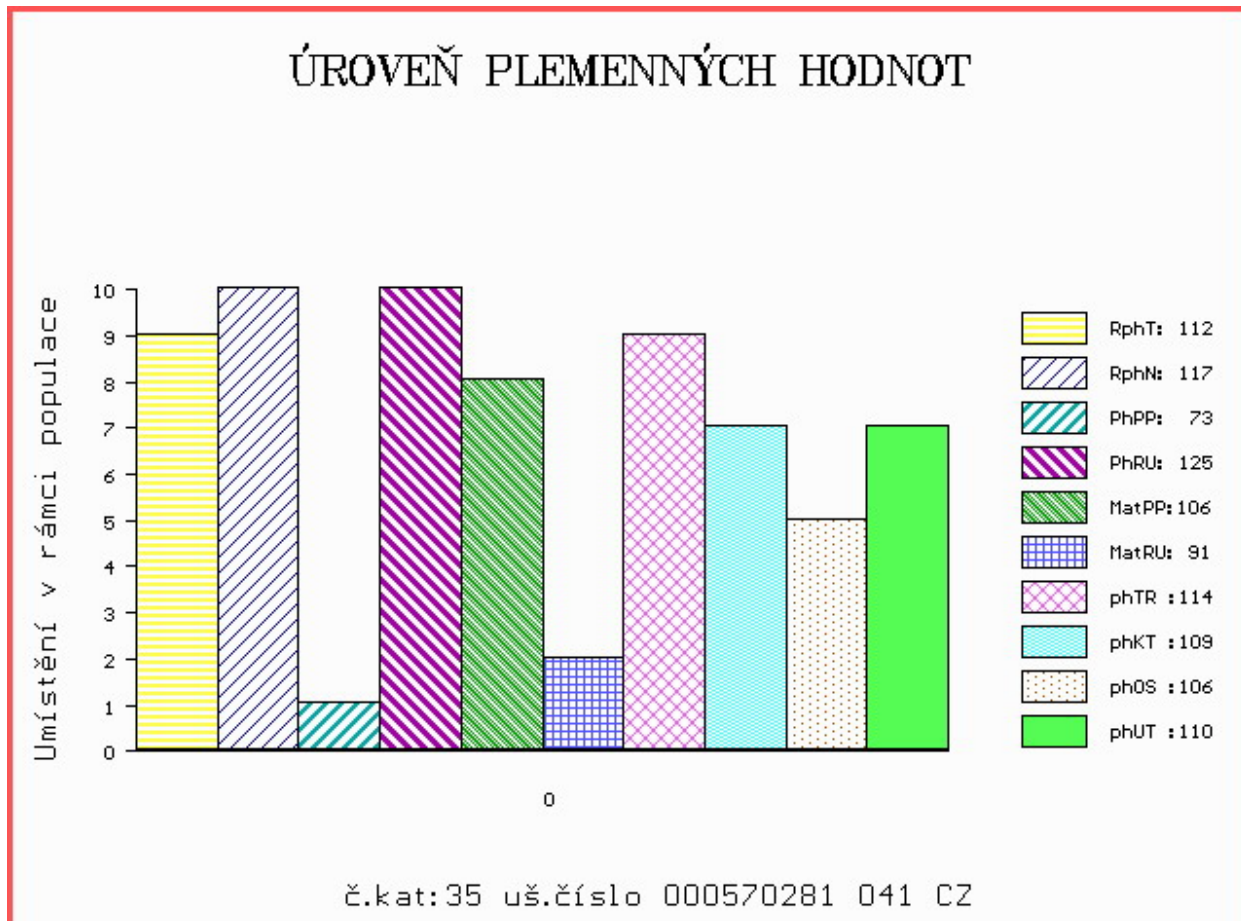

Číslo : **570291 041 CZ ARNOŠT Z TROJMEZÍ P** Číslo katalogu 36
 Dat.nar. : 26.12.2014 Plemeno : T100 Charolais
 Chovatel : Farma Pastviny s.r.o., Pastviny
 Majitel : Farma Pastviny s.r.o., Pastviny

OOO ZCH 516 MAGENTA 4296105603
 OO ZTI 567 TAMILLY 7957090255
 MOO 7957090070 FR ORMILLE 7957090070

Otec ZIT 193 VERDEL ZE SIRÉ P 434000663599032
 OMO ZCH 556 JOCK Z CUNKOVA P 253288119780
 MO 225756 932 CZ MADLA ZE SIRÉ P 434000225756932
 MMO 115994 932 CZ 239000115994932

OOM ZCH 206 ABOUKIR 7185119662
 OM ZCH 806 HABIT 7992101442
 MOM 7984102123 FR VIGILANTE 7984102123

MATKA 112108 941 CZ 415000112108941
 OMM 267 339 PAUILLAC 5811599921
 MM 3615032 889 FR TORPILLE 3615032889
 MMM 3615060374 FR PELUCHE 3615060374

Vl.užit:nar: **48** kg ve 120d: **181** kg ve 210d: **309** kg v 365d: **554** kg / kříž: **130** cm
 Přírustek v testu : **1583 g / 93** přírustek od narození: **1387 g / 93** šourek **40** cm
 Věk při ZV **417** dní aktuálně k 18.01.16 hmotnost: **586** kg výška v kříži: **134** cm

PLEMENNÉ HODNOTY										LINEARNÍ HODNOCENÍ							
	pp	ru	pp	ru	TR	KT	OS	UT	Hmot	kříž	TR	KT	OS	UT	CE		
BÝK	PE	101	105	ME	102	113	97	102	104	104							
MATKA	PE	96	105	ME	101	103	100	103	105	103	840	146	23	19	20	7	69
Otec	PE	97	117	ME	106	117	110	115	116	118	590	138	26	20	20	7	73

HODNOCEN: TR 6 / / 9 KT / / OS / / UT Výsledek:

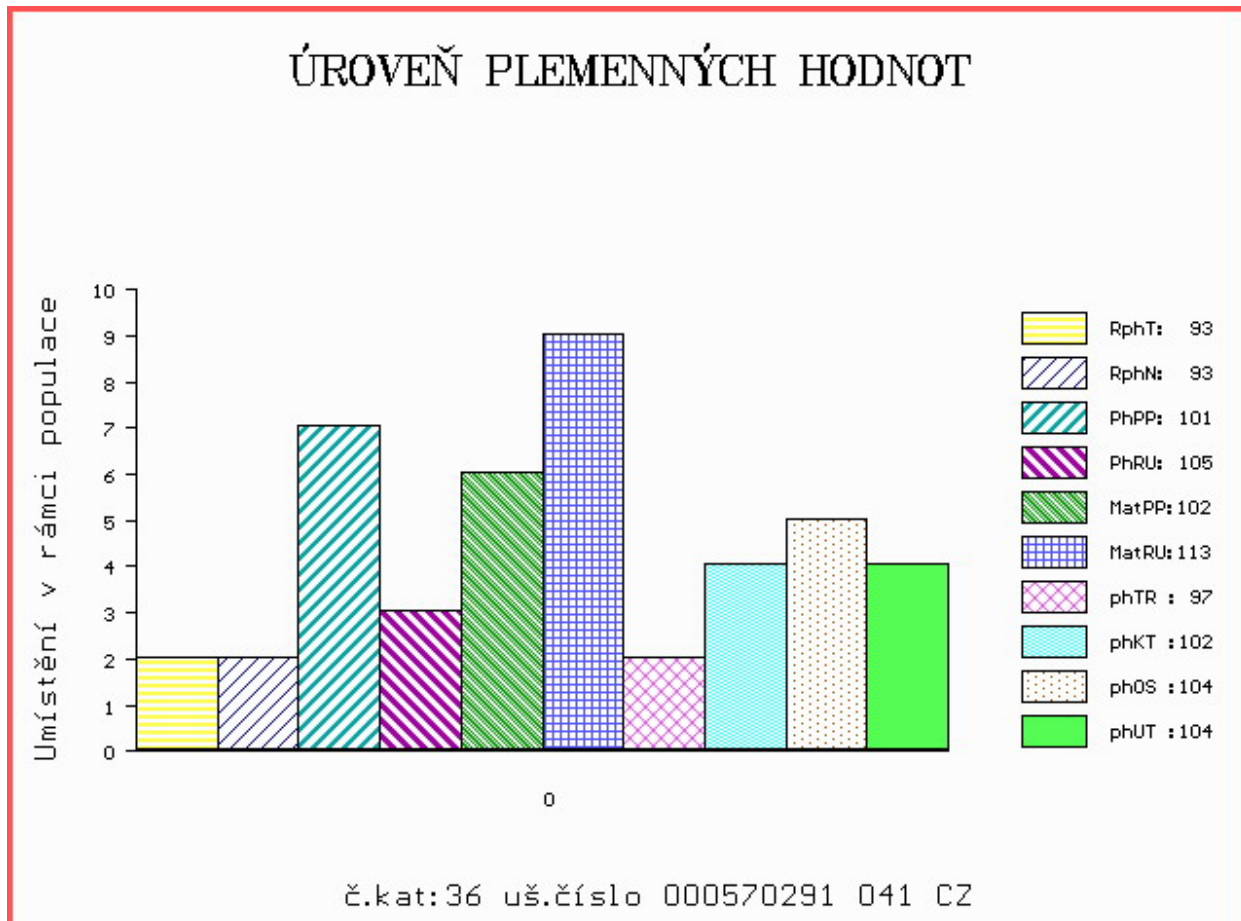

Číslo : 570290 041 CZ ARA Z TROJMEZÍ Číslo katalogu 37
 Dat.nar. : 29.12.2014 Plemeno : T100 Charolais
 Chovatel : Farma Pastviny s.r.o., Pastviny
 Majitel : Farma Pastviny s.r.o., Pastviny

OOO ZCH 388 IMPAIR RR3 1893102983
 OO ZCH 809 PINAY 8552394134
 MOO 8596100049 FR MARY 8596100049

OTEC ZIT 335 AZELIER 8543362803
 OMO 268 188 EUROPEEN 8589101212
 MO 8592104555 FR INTRUSE 8592104555
 MMO 8589101209 FR ECLUSE 8589101209

OOM ZCH 396 HONIG 164417006574
 OM ZTI 065 NAIROBI SU 062000103975041
 MOM 4038 417 CZ JAVA 2394101717

MATKA 141405 941 CZ 414000141405941
 OMM ZCH 806 HABIT 7992101442
 MM 111963 941 CZ 414000111963941
 MMM 7932501086 FR UTILITE 7932501086

Vl.užit:nar: 48 kg ve 120d: 228 kg ve 210d: 379 kg v 365d: 600 kg / kříž: 137 cm
 Přírustek v testu : 1516 g / 95 přírustek od narození: 1486 g / 102 šourek 39 cm
 Věk při ZV 414 dní aktuálně k 18.01.16 hmotnost: 620 kg výška v kříži: 137 cm

PLEMENNÉ HODNOTY										LINEARNÍ HODNOCENÍ							
	pp	ru	pp	ru	TR	KT	OS	UT		Hmot	kříž	TR	KT	OS	UT	CE	
BÝK	PE	88	120	ME	96	107	110	110	110	113							
MATKA	PE	83	106	ME	102	107	116	105	103	108	800	152	25	19	18	6	68
OTEC	PE	91	123	ME	91	105	106	114	115	116	0	0	0	0	0	0	0

HODNOCEN: TR 8 / /10 KT / / OS / / UT Výsledek:

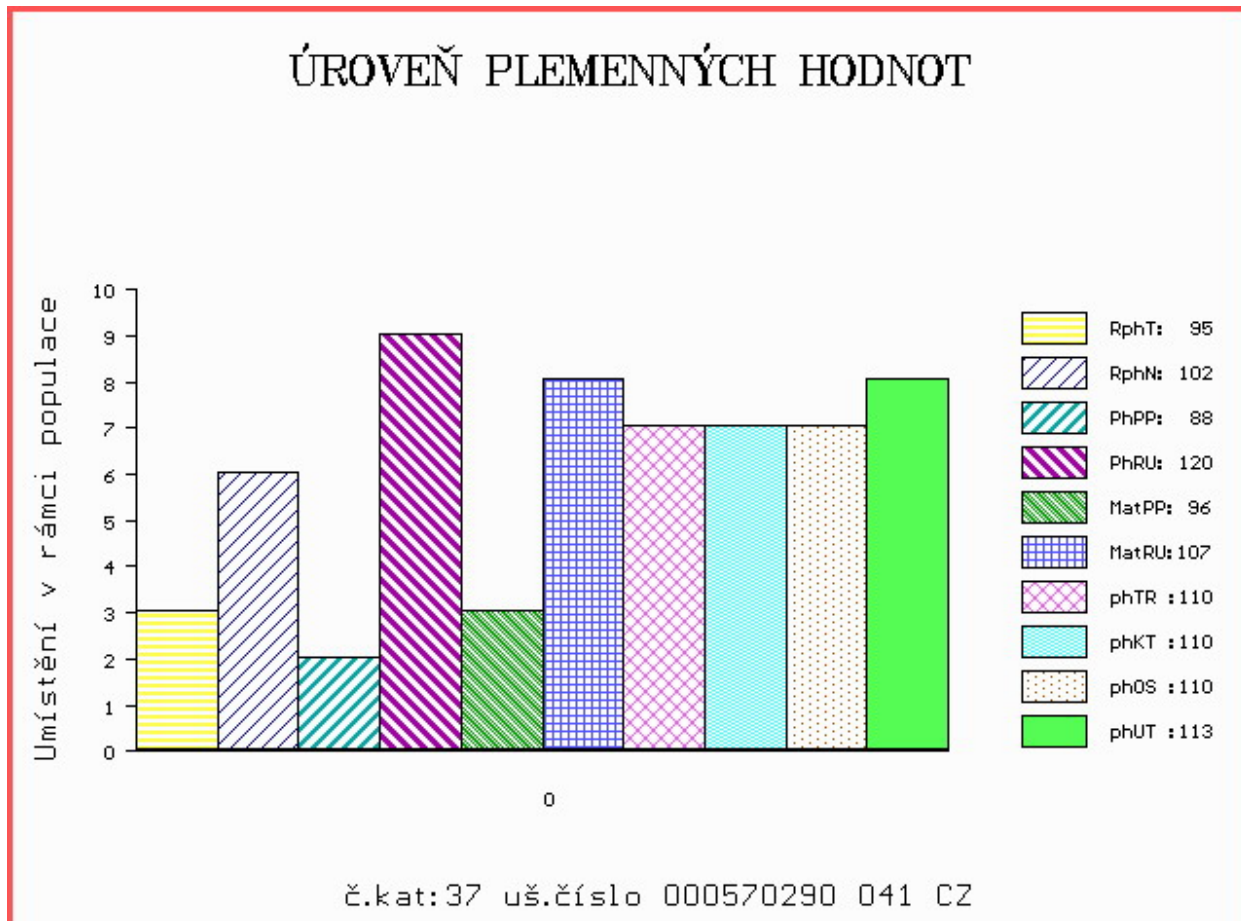

Číslo : **580004 041 CZ ARION Z ČISTÉ** Číslo katalogu 38
 Dat.nar. : 31.12.2014 Plemeno : T100 Charolais
 Chovatel : UFARMA spol s.r.o., Čistá u Rovné
 Majitel : UFARMA spol s.r.o., Čistá u Rovné

OOO 266 914 DALTON 0388110618
 OO ZCH 703 NECESSAIRE 6327793880
 MOO 394113841 FR LICHETTE 0394113841

OTEC ZTI 629 SOLISTA Z ČISTÉ 369000523176041

OMO 266 701 ODEON 0398102719
 MO 310751741 FR SONATE 0310751741
 MMO 395107601 FR LISETTE 0395107601

OOM ZCH 574 OHIO 0398109454
 OM ZCH 940 VALSEUR 2148224023
 MOM 2198105415 FR OBSTINATIO 2198105415

MATKA 118094 941 CZ 411000118094941

OMM 268 005 OCEAN 7198109505
 MM 7121484 578 FR VANILLE 7121484578
 MMM 7198126852 FR OSEILLE 7198126852

Vl.užit:nar: **49** kg ve 120d: **188** kg ve 210d: **318** kg v 365d: **565** kg / kříž: **133** cm
 Přírustek v testu : **1708 g / 106** přírustek od narození: **1418 g / 111** šourek **40** cm
 Věk při ZV **412** dní aktuálně k 18.01.16 hmotnost: **592** kg výška v kříži: **133** cm

PLEMENNÉ HODNOTY

LINEARNÍ HODNOCENÍ

	pp	ru	ME	pp	ru	TR	KT	OS	UT	Hmot	kříž	TR	KT	OS	UT	CE	
BÝK	PE	100	113	ME	94	96	95	99	101	98							
MATKA	PE	95	116	ME	82	91	104	100	99	100	700	143	24	19	18	7	68
OTEC	PE	101	115	ME	110	100	116	118	117	118	802	142	26	21	20	7	74

HODNOCEN: TR 6 / / 9 KT / / OS / / UT Výsledek:

ÚROVEŇ PLEMENNÝCH HODNOT

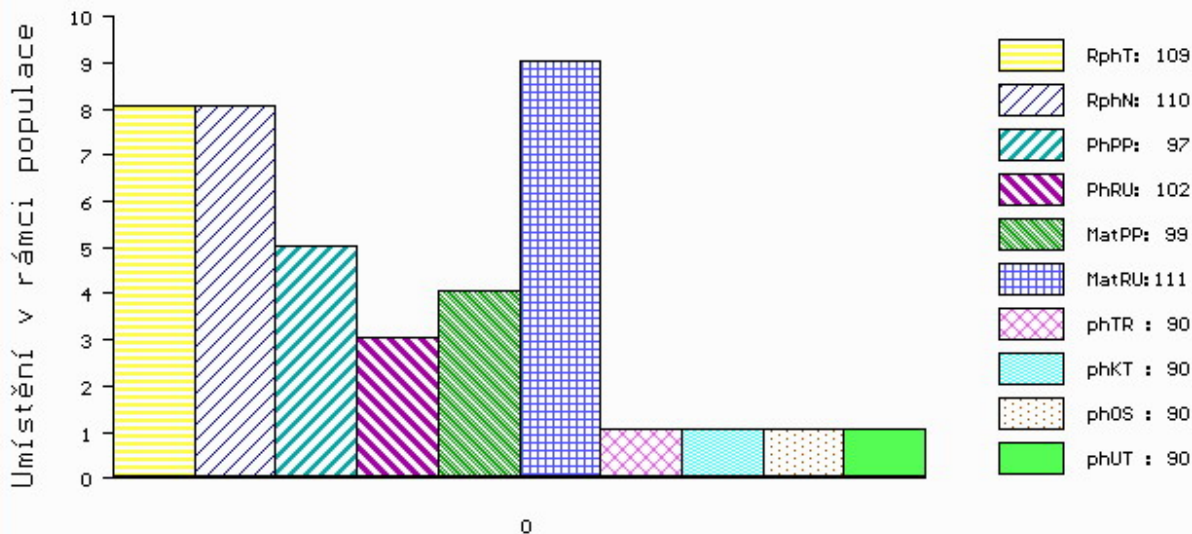

č.kat:39 uš.číslo 000870628 031 CZ

Číslo : **870628 031 CZ AKROPULOS AGF V** Číslo katalogu 39
 Dat.nar. : 05.11.2014 Plemeno : Y100 Limousine
 Chovatel : PLEMCHOV Strašice, a.s.
 Majitel : PLEMCHOV Strašice, a.s.

OOO 271 250 POMPIER 3566421845
 OO 279 959 VIGNY B 8604154072
 MOO 8600130644 FR REBECCA B 8600130644

OTEC ZLM 230 CACAO 2307406887
 OMO 279 960 SOLDAT 8715030447
 MO 2305515931 FR AMBITIEUSE 2305515931
 MMO 2396041498 FR MOISSON 2396041498

OOM 262 857 TRAVELO 1609402689
 OM 262 856 ANGLAIS 2306757791
 MOM 2397060294 FR NOEMIE 2397060294

MATKA 262267 921 CZ SELKA MOF 391000262267921
 OMM 262 787 UMA ED 1602800985
 MM 2222808 025 FR BOBINE 2222808025
 MMM 2297003868 FR NADIE 2297003868

Vl.užit:nar: **44** kg ve 120d: **175** kg ve 210d: **282** kg v 365d: **483** kg / kříž: **133** cm
 Přírustek v testu : **1833 g / 109** přírustek od narození: **1301 g / 110** šourek **38** cm
 Věk při ZV **468** dní aktuálně k 18.01.16 hmotnost: **615** kg výška v kříži: **138** cm

PLEMENNÉ HODNOTY										LINEARNÍ HODNOCENÍ							
	pp	ru	pp	ru	TR	KT	OS	UT	Hmot	kříž	TR	KT	OS	UT	CE		
BÝK	PE	97	102	ME	99	111	90	90	90	90							
MATKA	PE	97	103	ME	103	112	88	93	93	92	720	148	26	20	19	7	72
OTEC	PE	94	103	ME	100	100	87	88	90	88	0	0	0	0	0	0	0

HODNOCEN: TR 7 / / 7 KT / / OS / / UT Výsledek:

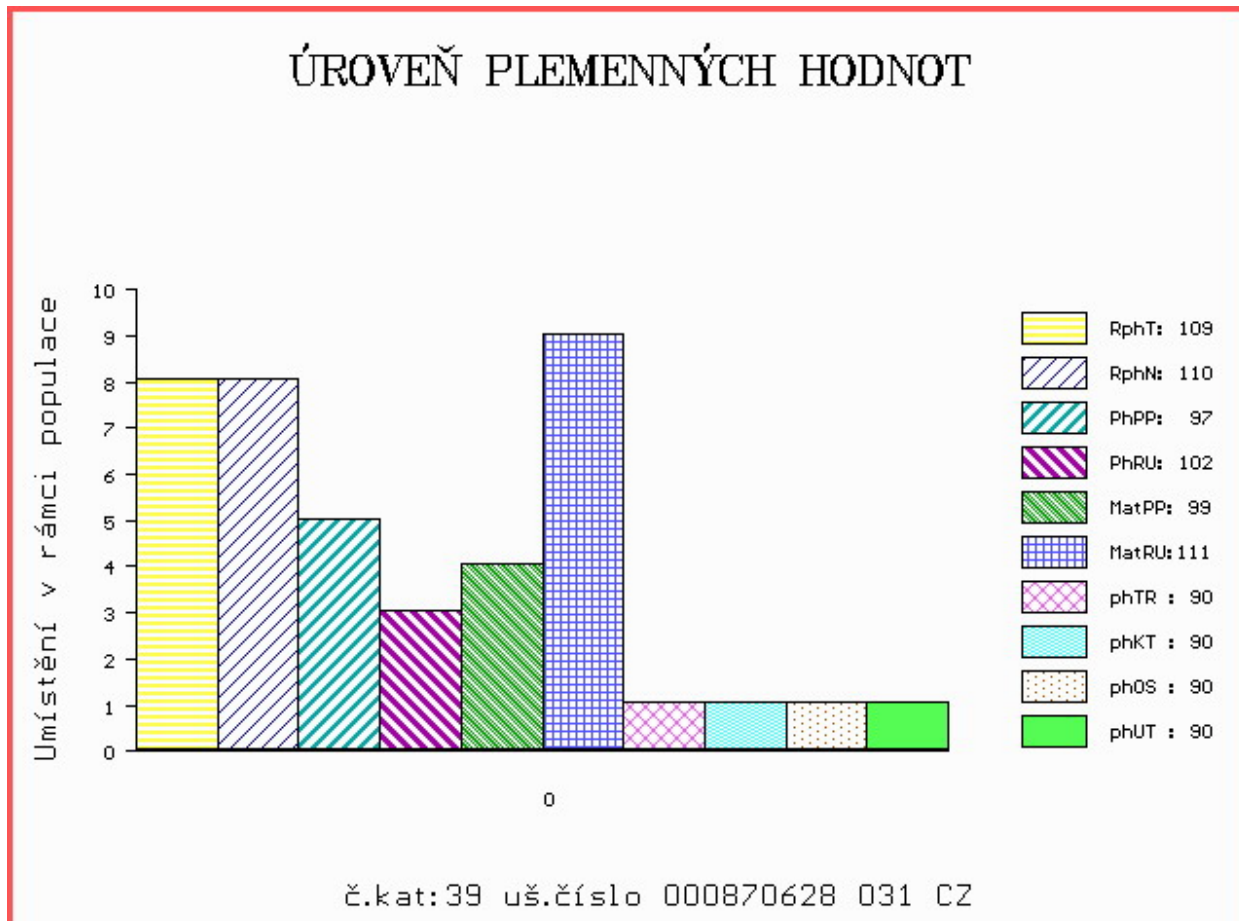

Číslo : **668715 081 CZ ARGUS Z MELČE P** Číslo katalogu 40
 Dat.nar. : 21.11.2014 Plemeno : Y100 Limousine
 Chovatel : Bystrianská Jana, Melč
 Majitel : Bystrianská Jana, Melč

OOO 267 694 CASSIS 4088028055
 OO ZLI 400 NEUF 2297004114
 MOO 2294004370 FR JUNGLE 2294004370

OTEC ZLI 943 VULPIAN 1205098551
 OMO ZLI 230 DAUPHIN 1988004715
 MO 1298177603 FR OCTAVE 1298177603
 MMO 1292111296 FR HISTOIRE 1292111296

OOM 270 230 OSTERGAARD TOR 77445-00232
 OM ZLI 745 BOEST DART P 24719-00459
 MOM 2471900396 DK BOEST ANASTASIA P 24719-00396

MATKA 219128 981 CZ P 434000219128981
 OMM 269 438 P 16.017 05114
 MM 1602186 921 DE P 16.021 86921
 MMM 1601588582 DE P 16.015 88582

Vl.užit:nar: **42** kg ve 120d: **182** kg ve 210d: **286** kg v 365d: **481** kg / kříž: **131** cm
 Přírustek v testu : **1441 g / 102** přírustek od narození: **1206 g / 100** šourek **40** cm
 Věk při ZV **452** dní aktuálně k 18.01.16 hmotnost: **552** kg výška v kříži: **135** cm

PLEMENNÉ HODNOTY										LINEARNÍ HODNOCENÍ							
	pp	ru	pp	ru	TR	KT	OS	UT		Hmot	kříž	TR	KT	OS	UT	CE	
BÝK	PE	100	101	ME	97	114	89	95	98	95							
MATKA	PE	104	100	ME	97	106	81	97	102	95	670	137	21	20	20	7	68
OTEC	PE	92	105	ME	103	114	107	99	98	100	0	0	0	0	0	0	0

HODNOCEN: TR 6 / / 7 KT / / OS / / UT Výsledek:

ÚROVEŇ PLEMENNÝCH HODNOT

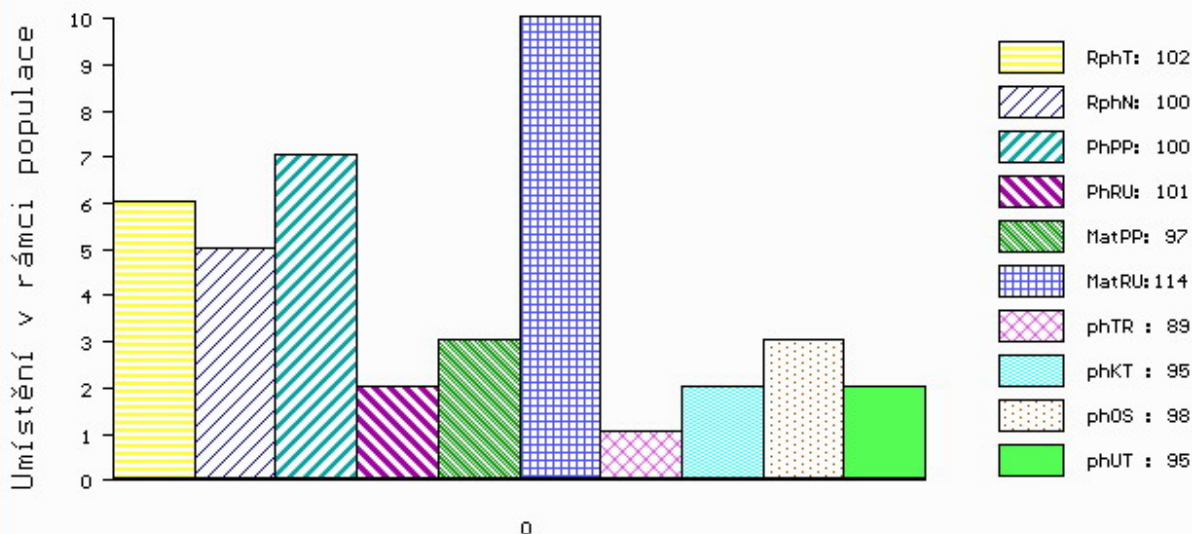

č.kat:40 uš.číslo 000668715 081 CZ

Číslo : 903437 031 CZ MEWIL ADMIRÁL 50C Číslo katalogu 41
 Dat.nar. : 11.12.2014 Plemeno : G100 Aberdeen Angus
 Chovatel : Vráblik Miroslav, Ing., Trhové Sviny
 Majitel : Vráblik Miroslav, Ing., Trhové Sviny

OOO 270 923 RED SIX MILE AVIATOR 217P 1233058
 OO 270 922 RED SIX MILE SAKIC 832S 1332064
 MOO 1235695 CA RED SIX MILE SIERA 257P 1235695

OTEC PAA 027 MEWIL RED TEX 602X ET 045000691379031

OMO 262 657 RED RD DIVIDEND 7F 905057
 MO 987511 CA RED T-K DIXIE 10J 987511
 MMO 660087 CA RED BRYLOR CHEROK 40X 660087

OOM 262 165 GDAR EXECUTIVE 727 754808
 OM ZAA 458 MEWIL KEKS ET 045384140671
 MOM 646444 CA MVF TIBBIE 20W 646444

MATKA 276719 931 CZ MEWIL QUEEN 27T 045000276719931

OMM ZAA 247 2J DIRECTOR 27F 851993
 MM 120771 201 CZ WILBAR QUEEN IDELETTE 16L 045201120771
 MMM 6132 201 CZ WILBAR QUEEN IDELETTE 2C 045201006132

Vl.užit:nar: 34 kg ve 120d: 195 kg ve 210d: 309 kg v 365d: 525 kg / kříž: 136 cm
 Přírustek v testu : 1625 g / 100 přírustek od narození: 1372 g / 100 šourek 40 cm
 Věk při ZV 432 dní aktuálně k 18.01.16 hmotnost: 587 kg výška v kříži: 137 cm

PLEMENNÉ HODNOTY

LINEARNÍ HODNOCENÍ

	pp	ru	pp	ru	TR	KT	OS	UT	Hmot	kříž	TR	KT	OS	UT	CE		
BÝK	PE	113	100	ME	103	107	107	100	97	101							
MATKA	PE	96	108	ME	108	115	106	93	89	93	680	143	21	19	18	6	64
OTEC	PE	120	98	ME	99	96	104	112	114	113	604	130	19	19	21	6	65

HODNOCEN: TR 8 / / 9 KT / / OS / / UT Výsledek:

ÚROVEŇ PLEMENNÝCH HODNOT

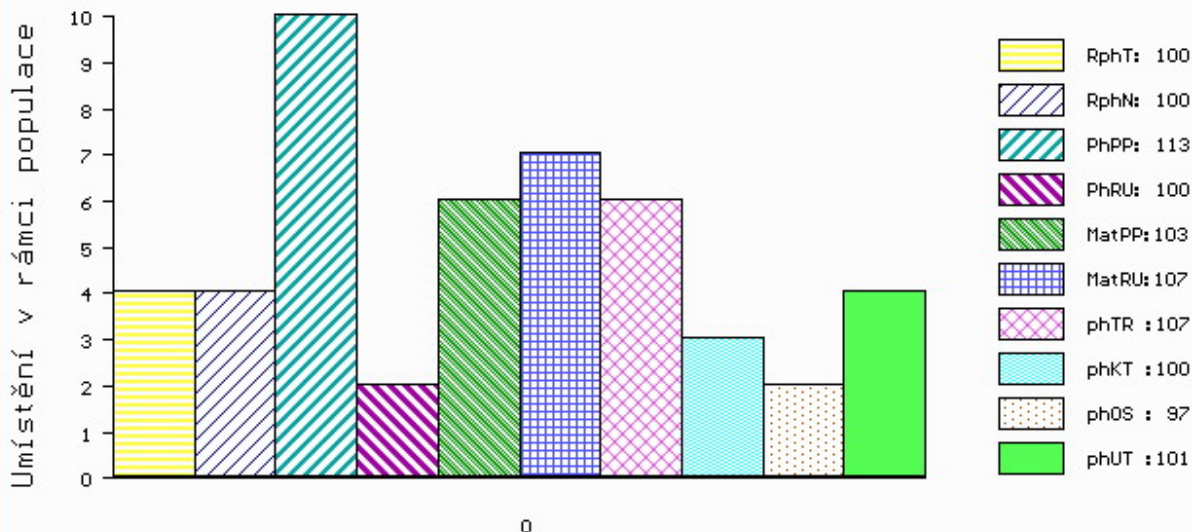

č.kat:41 uš.číslo 000903437 031 CZ

Býci vyřazení před základním výběrem

Číslo : **812352 514 SK MOVIS AGIL PP** Číslo katalogu 42
 Dat.nar. : 30.11.2014 Plemeno : S100 Masný simentál
 Chovatel : MOVIS-AGRO,AK, spol.s r.o.Skalica
 Majitel : MOVIS-AGRO,AK, spol.s r.o.Skalica

OOO 290 098 GS MAX 227 007 562
 OO ZSI 400 HEDETOFT UNITED P 80185-00096
 MOO 8018500057 DK HEDETOFT PATRICIA P 80185-00057

OTEC ZSI 817 URSUS VOM UCHTETAL PP 15.018 18030
 OMO 269 753 DANNEMANN ET P 15.023 41892
 MO 1502369887 DE HELENA VOM UCHTETAL P 15.023 69887
 MMO 1502615068 DE HANNA VOM UCHTETAL P 15.026 15068

OOM 268 240 SERUP REGENT P 41318-00491
 OM ZSI 495 HEDETOFT VITO PP 51546-02044
 MOM 5154601685 DK VIKINGHOLM PIA 51546-01685

MATKA 801269319 SK P
 OMM ZSI 280 VINGEGAARD URUGUAY P 41524-01028
 MM 287382 CZ PAVLA ACHOCHYT P 392000287382961
 MMM 17173 932 CZ LAURA ŠUMAVSKÁ R 158932017173

Vl.užit:nar: **40** kg ve 120d: **203** kg ve 210d: **352** kg v 365d: **620** kg / kříž: **140** cm
 Přírustek v testu : **1975 g / 117** přírustek od narození: **1611 g / 119** šourek **29** cm
 Věk při ZV **443** dní aktuálně k 18.01.16 hmotnost: **707** kg výška v kříži: **142** cm

PLEMENNÉ HODNOTY										LINEARNÍ HODNOCENÍ						
	pp	ru	pp	ru	TR	KT	OS	UT		Hmot	kříž	TR	KT	OS	UT	CE
BÝK	PE	94	118	ME	110	89	107	98	96	100						
MATKA	PE	92	112	ME	117	98	98	99	98	101	842	147	27	22	22	8 79
OTEC	PE	96	121	ME	101	84	110	102	99	102	0	0	0	0	0	0

HODNOCEN: TR 8 / /10 KT / / OS / / UT Výsledek: **před ZV-varle**

