

**KATALOG ZÁKLADNÍHO VÝBĚRU**  
**dne 17.02.2016**  
**OPB Janovice**  
**začátek 09,00 hod.**

Č.	číslo   k.	býčka	OTEC   st. reg.	DATUM   NAROZENÍ	PLEM.   PLEM.	PŘÍRUSTEK (g)			CH O V A T E L
						test	RPH	živ. RPH	
1	661851	081	CZ   ZSI 990	12.11.14	S100	1466	92	1307 103	Hořák Jan, SHR, Janovice u R.
2	661853	081	CZ   ZSI 829	13.11.14	S100	1783	107	1543 110	Hořák Jan, SHR, Janovice u R.
3	661858	081	CZ   ZSI 990	16.11.14	S100	1641	98	1465 106	Hořák Jan, SHR, Janovice u R.
4	661869	081	CZ   ZSI 990	20.11.14	S100	1775	107	1528 115	Hořák Jan, SHR, Janovice u R.
5	661874	081	CZ   ZSI 731	23.11.14	S100	1641	95	1449 99	Hořák Jan, SHR, Janovice u R.
6	661889	081	CZ   ZSI 731	04.12.14	S100	1866	100	1603 105	Hořák Jan, SHR, Janovice u R.
7	680647	081	CZ   ZSI 990	26.12.14	S100	1816	103	1516 109	Hořák Jan, SHR, Janovice u R.
8	661861	081	CZ   ZIT 017	17.11.14	T100	1841	102	1520 98	Hořák Jan, SHR, Janovice u R.
9	661839	081	CZ   HRF 177	05.11.14	U100	1825	114	1570 115	Hořák Jan, SHR, Janovice u R.
10	660102	081	CZ   HRF 427	12.12.14	U100	1566	100	1298 100	Kolářová Markéta, Albrechtice u R.

**Plemenné hodnoty uvedené v katalogu jsou spočítány k 31.12.2015**

<i>Den</i>	<i>Datum</i>	<i>Začátek *</i>	<i>OPB , chovatel</i>	<i>Ks</i>	<i>Plemena</i>	<i>Dražba</i>
Pondělí	15.2.2016	9,00	<b>OPB Osík</b>	<b>34</b>	CH,LI,MS,AA BA,HE,BM,MM	<i>hodinu po skončení ZV</i>
		15,00	<i>Pad'our Leopold,Lukavice</i>	<b>3</b>	BA	x
		16,00	<i>Šeda J.,Helvíkovice</i>	<b>5</b>	LI	x
Úterý	16.2.2016	9,00	<b>OPB Benešov</b>	<b>42</b>	MS,CH,LI,AA	<i>hodinu po skončení ZV</i>
Středa	17.2.2016	9,00	<b>OPB Janovice</b>	<b>10</b>	MS,HE,CH	<i>hodinu po skončení ZV</i>
		13,00	<i>AGRO A.R.W.,s.r.o.Stará Červená Voda</i>	<b>2</b>	MS	x
		14,00	<i>ZD Agroholding Bernartice</i>	<b>2</b>	PI	x
Čtvrtek	18.2.2016	9,00	<b>OPB Cunkov</b>	<b>53</b>	LI,SA,UU,PP, GS,BA,BB	<i>hodinu po skončení ZV</i>
		16,00	<i>Farma Kozák, s.r.o.</i>	<b>1</b>	CH	x
		17,00	<i>Dvořák Karel,Starcova Lhota</i>	<b>2</b>	LI	x
Pátek	19.2.2016	9,00	<b>OPB Cunkov</b>	<b>42</b>	CH,MS,AA	<i>hodinu po skončení ZV</i>
		16,00	<i>Zigáček Ladislav,Ústrašice</i>	<b>1</b>	BM	x
Sobota	20.2.2016	9,00	<i>Agrochyt s.r.o.Mohelno</i>	<b>2</b>	CH,MS	x
		11,00	<i>Poláková Zdenka,Dolní Libochová</i>	<b>1</b>	MS	x
		13,00	<i>Hrtús Miroslav,Mírovka</i>	<b>1</b>	BA	x
Neděle	21.2.2016	9,00	<i>Marek Petr,Častonín</i>	<b>1</b>	GS	x
		11,00	<i>Egert Jiří,ing.,Lomnice n.Lužnicí</i>	<b>4</b>	AA	x
		13,00	<i>Tájek Jaroslav,Zvíkov</i>	<b>2</b>	LI,PP	x
		15,00	<i>Farka Martin,Todně</i>	<b>6</b>	LI	x
Pondělí	22.2.2016	9,00	<b>OPB Měcholupy</b>	<b>27</b>	MS,CH,AA	<i>hodinu po skončení ZV</i>
		15,00	<i>Chlupáčková Hana,Ing.,Ležnice</i>	<b>8</b>	MS	x
			<i>UFARMA s.r.o.,Čistá u Rovné - Ležnice</i>	<b>1</b>	CH	x
Úterý	23.2.2016	10,00	<i>Kraml Eduard,Stachy</i>	<b>3</b>	SA	x
		12,00	<i>Valenta Petr,Budyně</i>	<b>2</b>	MS	x
		13,00	<i>Krejcar David,Těšínov</i>	<b>5</b>	SA	x
		14,00	<i>Maletická farma s.r.o.</i>	<b>2</b>	CH	x
Středa	24.2.2016	10,00	<i>Dolňácko a.s.Hluk</i>	<b>1</b>	BA	x
		11,00	<i>ZEMASPOL U.Brod, as., Šumice</i>	<b>1</b>	MS	x
Čtvrtek	25.2.2016	10,00	<i>Družstvo vlastníků Libeň – Vtelno</i>	<b>2</b>	CH	x

\* začátky ZV u chovatelů jsou orientační

## Vysvětlivky ke zkratkám ve jménech v katalogu :

ET	- býček narozen po embryotrasferu
RED	- zbarvení red angus
P,V	- bezrohý / volný roh - heterozygot (MS,CH,LI,BA)
PP	- bezrohý – homozygot stanoven testem DNA (MS,CH,LI,BA)
R	- rohatý (MS)
+/+	- homozygot s alelami způsobujícími běžné osvalení (GS)
+ /MH	- heterozygot s jednou alelou podmiňující dvojí osvalení (GS)
MH/MH	- homozygot - obě alely podmiňující dvojí osvalení (GS – oddíl „B“ PK )

### U matek plemene BA

Třída	Výška kříž (cm)	Hmotnost (kg)	RPH přímý efekt	RPH mat. efekt	RPH osvalení
SE	147 a více	800 a více	105 a vic	103 a vic	103 a vic
EC	147 a více	800 a více	105 a vic	pod 103	103 a vic
EM	147 a více	800 a více	pod 105	103 a vic	pod 103
CM	pod 147	pod 800	105 a vic	103 a vic	103 a vic
C1	pod 147	pod 800	105 a vic	pod 103	103 a vic
M1	pod 147	pod 800	pod 105	103 a vic	pod 103

### Popisky grafu úrovně plemenných hodnot

Jednotlivé plemenné hodnoty jsou rozděleny do pásem na základě výpočtu kvantilu normálního rozložení, které udávají, jak si konkrétní jedinec stojí v porovnání s průměrem populace plemenných býčků odchovaných v období 2011 – 2016.

pásma	Pozice býka v rámci populace	zkratka	Popis údaje v grafu
10	býk patří hodnotou RPH do 10 % nejlepších býků v daném ukazateli	<i>RphT</i>	RPH pro přírůstek v testu
9	býk patří hodnotou RPH do 20 % nejlepších býků v daném ukazateli	<i>RphN</i>	RPH pro životní přírůstek
8	býk patří hodnotou RPH do 30 % nejlepších býků v daném ukazateli	<i>RpPP</i>	RPH pro přímý efekt porody
7	býk patří hodnotou RPH do 40 % nejlepších býků v daném ukazateli	<i>RpRU</i>	RPH pro přímý efekt růst
6	býk patří hodnotou RPH do 50 % nejlepších býků v daném ukazateli	<i>MatPP</i>	RPH pro maternální efekt porody
5	býk patří hodnotou RPH do průměru býků v daném ukazateli	<i>MatRU</i>	RPH pro maternální efekt růst
4	býk patří hodnotou RPH do 60 % nejlepších býků v daném ukazateli	<i>phTR</i>	RPH pro lineární hodnocení těl. rámec
3	býk patří hodnotou RPH do 70 % nejlepších býků v daném ukazateli	<i>phKT</i>	RPH pro lineární hodnocení kap. těla
2	býk patří hodnotou RPH do 80 % nejlepších býků v daném ukazateli	<i>phOS</i>	RPH pro lineární hodnocení osvalení
1	býk patří hodnotou RPH do 90 % nejlepších býků v daném ukazateli	<i>phUT</i>	RPH pro lineární hodnocení užit. typ

### Hlavní selekční kritéria pro výběr do plemnitby na OPB a odchovu u chovatele

Hlavním selekčním kritériem bude pouze lineární hodnocení při základním výběru.

#### Důvody vyřazení před základním výběrem

- hodnocení tělesného rámce (1,2,3 body dle parametrů daného plemene)
- hodnocení bodů za hmotnost v 365 dnech (1,2,3 body dle parametrů daného plemene)
- nepředvedení býka k základnímu výběru na ohlávce nebo na vodící tyči
- na základě rozhodnutí majitele býka o jeho vyřazení
- zdravotní důvody (displazie varlat, apod.)

#### Důvody vyřazení při základním výběrem

- hodnocení délky těla (1,2,3 body dle parametrů daného plemene)
- hodnocení ukazatelů kapacity těla (1,2,3 body dle parametrů daného plemene)
- hodnocení ukazatelů osvalení (1,2,3 body dle parametrů daného plemene)
- hodnocení užitkové typu (1,2,3 body dle parametrů daného plemene)
- závažné vady exteriéru při základním výběru
- neodpovídající funkčnost končetin při základním výběru
- zdravotní důvody (displazie varlat, apod.)

## Reklamační řád pro základní výběry býků

Majitel odchovávaného býčka má právo podat reklamaci proti rozhodnutí výběrové komise (ČSCHMS). Tato reklamační může mít písemnou nebo ústní formu. Po skončení základního výběru býků vyzve předseda výběrové komise k podání případných protestů (reklamací). Reklamační se podává nejpozději do 60-ti minut od výzvy předsedy výběrové komise. Reklamační se podává předsedovi výběrové komise. Jménem majitele býka může jednat také zástupce OPB. Po vznesení reklamační následuje nové předvedení býka. Reklamační je podmíněna složením nevratné kauce 1000 Kč, přičemž polovina z této částky je určena pro provozovatele OPB a polovina pro ČSCHMS. Tato kauce musí být složena okamžitě v hotovosti v době podání reklamační předsedovi výběrové komise.

V případě shodného verdiktu výběrové komise a majitele býka je platný tento shodný verdikt.

V případě neshody mezi verdiktem výběrové komise a majitelem býka bude proveden nový základní výběr. Provedení nového základního výběru je podmíněno složením kauce 5000 Kč za každého reklamovaného býka. Kauce se skládá na účet ČSCHMS nejpozději do 10-ti kalendářních dnů ode dne provedení základního výběru. V případě, že nebudou peníze připsány na účet v daném termínu, platí původní verdikt výběrové komise a reklamační se dále neřeší. Nový základní výběr se uskuteční do 30-ti dnů od sporného výběru na místě, kde byla podána reklamační, pokud se obě strany nedohodnou jinak. Většinové složení komise nesmí být totožné se složením komise, která vynesla sporný verdikt. O složení komise rozhoduje ČSCHMS po dohodě s příslušným chovatelským klubem a Radou PK daného plemene. O závěru nového základního výběru je sepsán nový výběrový protokol. Proti tomuto rozhodnutí se již nelze dále odvolat. V případě, že je potvrzeno původní rozhodnutí výběrové komise, propadá kauce ve prospěch ČSCHMS, v opačném případě se vrací majiteli býka do 10-ti kalendářních dnů od provedení nového základního výběru. Náklady spojené s novým základním výběrem nese strana, která při svém rozhodnutí či jednání nebyla v právu.

V každém případě se o reklamaci vede písemný zápis. Rozhodnutí výběrové komise se váže ke konkrétnímu zvířeti v konkrétním čase a není možno se na něj odvolávat v případných následných sporech. Schváleno výborem ČSCHMS dne 21.3.2006 v Hradištku pod Medníkem, změny schváleny VČS dne 6.9.2007.



<b>Sekretariát:</b> ČSCHMS Praha Těšnov 17 11705 Praha 1 Mobil : +420 724 007 860 Telefon : +420 221 812 865 E-mail : <a href="mailto:info@cschms.cz">info@cschms.cz</a>	<b>Ředitel PK</b> <i>Kopecký Jan</i> Osík 201 569 67 Osík u Litomyšle Mobil : +420 724 007 862 Telefon : +420 461 612 809 E-mail : <a href="mailto:kopecvy@cschms.cz">kopecvy@cschms.cz</a>	<b>Adresa PK</b> <i>Honová Nina</i> <i>Anna</i> Osvoboditelů 35/9 410 02 Lovosice Mobil : +420 724 073 641 E-mail : <a href="mailto:honova@cschms.cz">honova@cschms.cz</a>
---	--	---

Číslo : **661851 081 CZ AERO Z JANOVIC V** Číslo katalogu 1  
 |Dat.nar. : 12.11.2014 Plemeno : S100 Masný simentál  
 |Chovatel : Hořák Jan, SHR, Janovice u R.  
 |Majitel : Hořák Jan, SHR, Janovice u R.

OOO ZSI 495 HEDETOFT VITO PP 51546-02044  
 OO ZSI 715 HESTEHAVEN DADDI P 107267-00098  
 MOO 10726700050 DK HESTEHAVEN BLIS 107267-00050

**OTEC ZSI 990 VENDELÍN Z NOVÉ VODY V 429000623034071**  
 OMO ZSI 367 HESTEHAVEN AXEL P 107267-00036  
 MO 168019 972 CZ SIMONA AGRO P 060000168019972  
 MMO 11921 972 CZ P 060000011921972

OOM ZSI 121 CHIEMSEE P 251765109658  
 OM ZSI 270 LUCKY P 232761113210  
 MOM 546 617 CZ VINGEGAARD IRENA ET 41524-00480

**MATKA 192460 981 CZ P 107000192460981**  
 OMM 268 232 AGSK SIR SKALICA 2183 P 721206002183  
 MM 98944 981 CZ P 107000098944981  
 MMM 210367206 SK P 721206210367

Vl.užit:nar: 42 kg ve 120d: 178 kg ve 210d: 300 kg v 365d: 524 kg / kříž: 135 cm  
 Přírůstek v testu : 1466 g / 92 přírůstek od narození: 1307 g / 103 šourek 40 cm  
 Věk při ZV 462 dní aktuálně k 16.01.16 hmotnost: 604 kg výška v kříži: 139 cm

		PLEMENNÉ HODNOTY						LINEARNÍ HODNOCENÍ										
		pp	ru	pp	ru	TR	KT	OS	UT	Hmot	kříž	TR	KT	OS	UT	CE		
BÝK	PE	91	117	ME	102	103	105	110	111	110								
MATKA	PE	98	107	ME	96	111	100	100	102	101	770	/	142	24	19	18	7	68
OTEC	PE	86	128	ME	112	98	111	123	123	122	736	/	141	25	22	20	7	74

HODNOCEN: TR 6 / / 7 KT / / OS / / UT Výsledek:

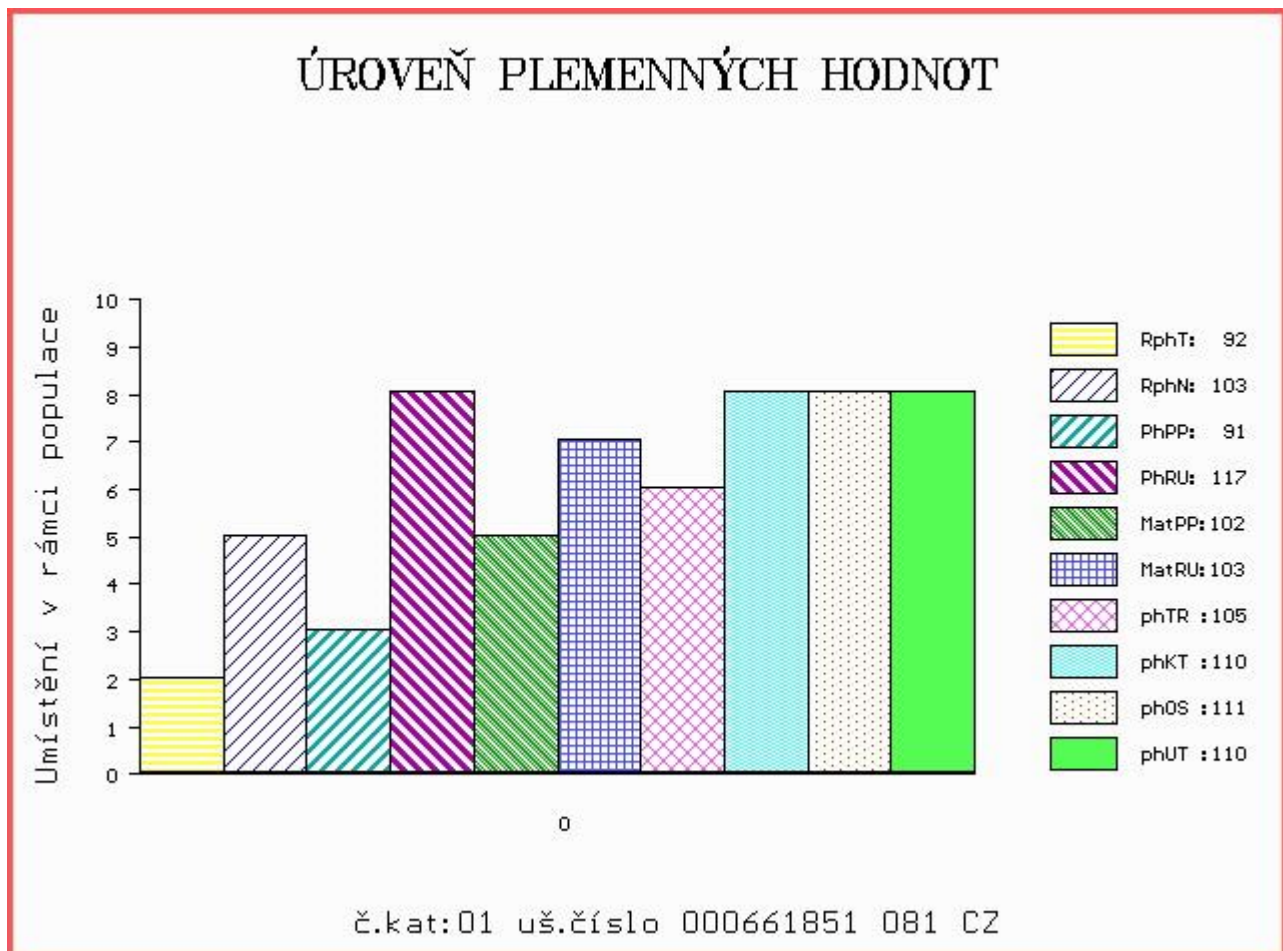

Číslo : 661853 081 CZ ATOSEK Z JANOVIC P Číslo katalogu 2  
 Dat.nar. : 13.11.2014 Plemeno : S100 Masný simentál  
 Chovatel : Hořák Jan, SHR, Janovice u R.  
 Majitel : Hořák Jan, SHR, Janovice u R.

OOO ZSI 154 LOKKEHOLM ROLLS-ROYCE 91292-00013  
 OO ZSI 279 LANGO UNESCO P 17701-00760  
 MOO 1770100613 DK LANGO ROSA 17701-00613

**Otec ZSI 829 LANGO AUGUST/ATOS PP 17701-00844**  
 OMO 265 867 MIDDELHEDE IMPULS ET 83077-00011  
 MO 1770100654 DK LANGO SONJA P 17701-00654  
 MMO 4152500551 DK VINGEGAARD JANNI ET 41524-00551

OOM 266 659 236 AMAT AV MATBERGA 90411  
 OM ZSI 242 LAMHOJ TARSAN P 70514-00170  
 MOM 7051400080 DK LAMHOJ OMA 70514-00080

**Matka 100479 981 CZ P 107000100479981**  
 OMM ZSI 046 FREDLUND INDIANER V 61717-0122  
 MM 111338 701 CZ P 232701111338  
 MMM 75226 569 CZ FAIRLIE P 075226569

Vl.užit:nar: 59 kg ve 120d: 194 kg ve 210d: 322 kg v 365d: 606 kg / kříž: 140 cm  
 Přírůstek v testu : 1783 g / 107 přírůstek od narození: 1543 g / 110 šourek 39 cm  
 Věk při ZV 461 dní aktuálně k 16.01.16 hmotnost: 721 kg výška v kříži: 146 cm

PLEMENNÉ HODNOTY										LINEARNÍ HODNOCENÍ							
	pp	ru	pp	ru	TR	KT	OS	UT		Hmot	kříž	TR	KT	OS	UT	CE	
BÝK	PE	80	120	ME	102	95	109	107	105	108							
MATKA	PE	96	110	ME	90	102	94	101	102	101	590	134	16	15	15	5	51
Otec	PE	80	125	ME	110	90	116	110	108	113	0	0	0	0	0	0	0

HODNOCEN: TR 10 / /10 KT / / OS / / UT Výsledek:

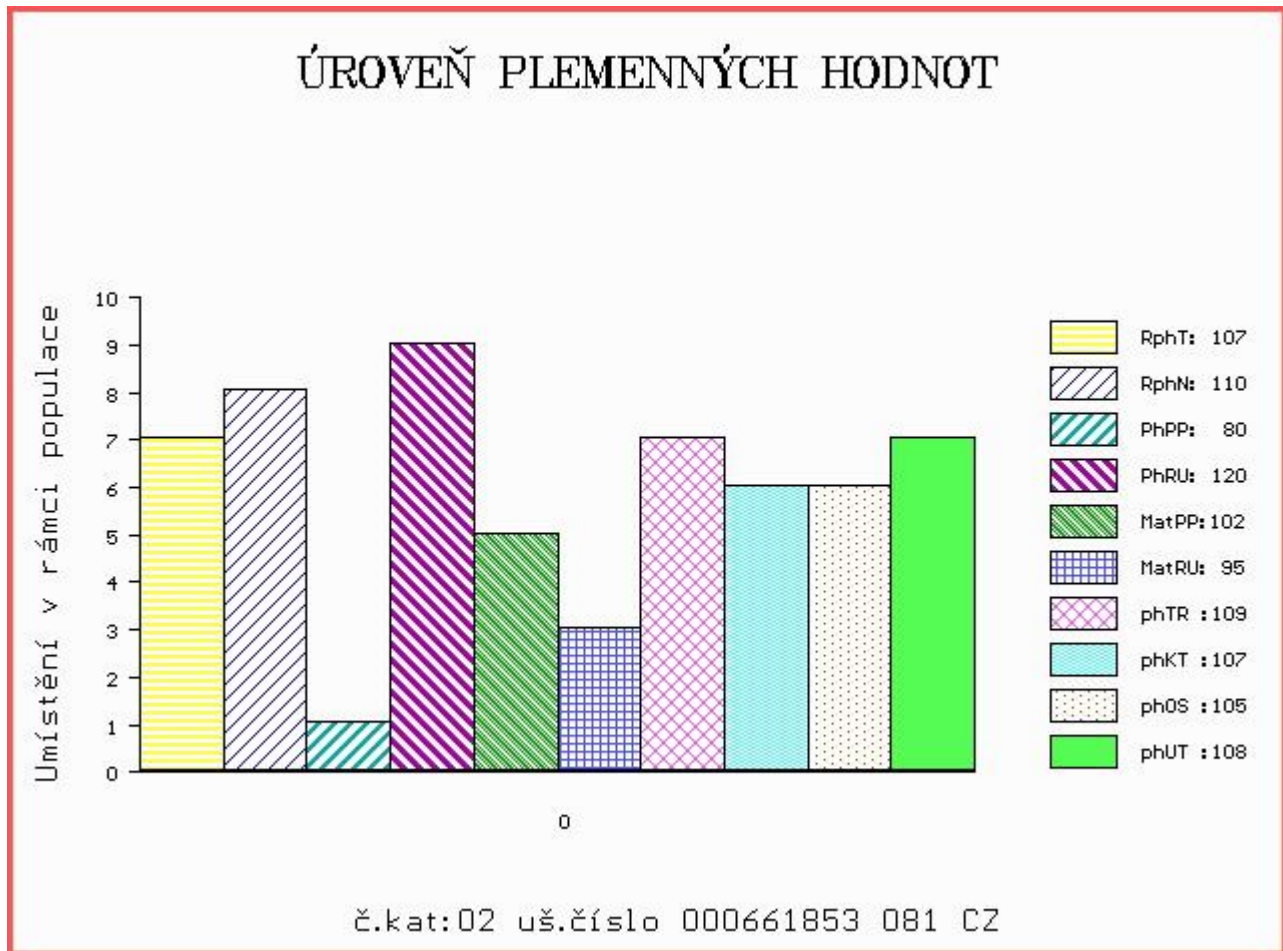



Číslo : 661858 081 CZ ADAST Z JANOVIC P Číslo katalogu 3  
 Dat.nar. : 16.11.2014 Plemeno : S100 Masný simentál  
 Chovatel : Hořák Jan, SHR, Janovice u R.  
 Majitel : Hořák Jan, SHR, Janovice u R.

OOO ZSI 495 HEDETOFT VITO PP 51546-02044  
 OO ZSI 715 HESTEHAVERN DADDI P 107267-00098  
 MOO 10726700050 DK HESTEHAVERN BLIS 107267-00050

**Otec ZSI 990 VENDELÍN Z NOVÉ VODY V 429000623034071**  
 OMO ZSI 367 HESTEHAVERN AXEL P 107267-00036  
 MO 168019 972 CZ SIMONA AGRO P 060000168019972  
 MMO 11921 972 CZ P 060000011921972

OOM ZSI 121 CHIEMSEE P 251765109658  
 OM ZSI 270 LUCKY P 232761113210  
 MOM 546 617 CZ VINGEGAARD IRENA ET 41524-00480

**MATKA 192441 981 CZ R 107000192441981**  
 OMM ZSI 095 HILLARY P DE1400271905  
 MM 2958 981 CZ R 391000002958981  
 MMM 21532 507 CZ EVELÍNA UNICHOV R 140507021532

Vl.užit:nar: 51 kg ve 120d: 196 kg ve 210d: 318 kg v 365d: 570 kg / kříž: 141 cm  
 Přírůstek v testu : 1641 g / 98 přírůstek od narození: 1465 g / 106 šourek 47 cm  
 Věk při ZV 458 dní aktuálně k 16.01.16 hmotnost: 675 kg výška v kříži: 144 cm

PLEMENNÉ HODNOTY										LINEARNÍ HODNOCENÍ							
	pp	ru	pp	ru	TR	KT	OS	UT		Hmot	kříž	TR	KT	OS	UT	CE	
BÝK	PE	96	114	ME	99	108	109	110	109	109							
MATKA	PE	101	107	ME	90	117	97	104	106	103	920	146	25	21	19	7	72
Otec	PE	86	128	ME	112	98	111	123	123	122	736	141	25	22	20	7	74

HODNOCEN: TR 9 / / 9 KT / / OS / / UT Výsledek:

## ÚROVEŇ PLEMENNÝCH HODNOT

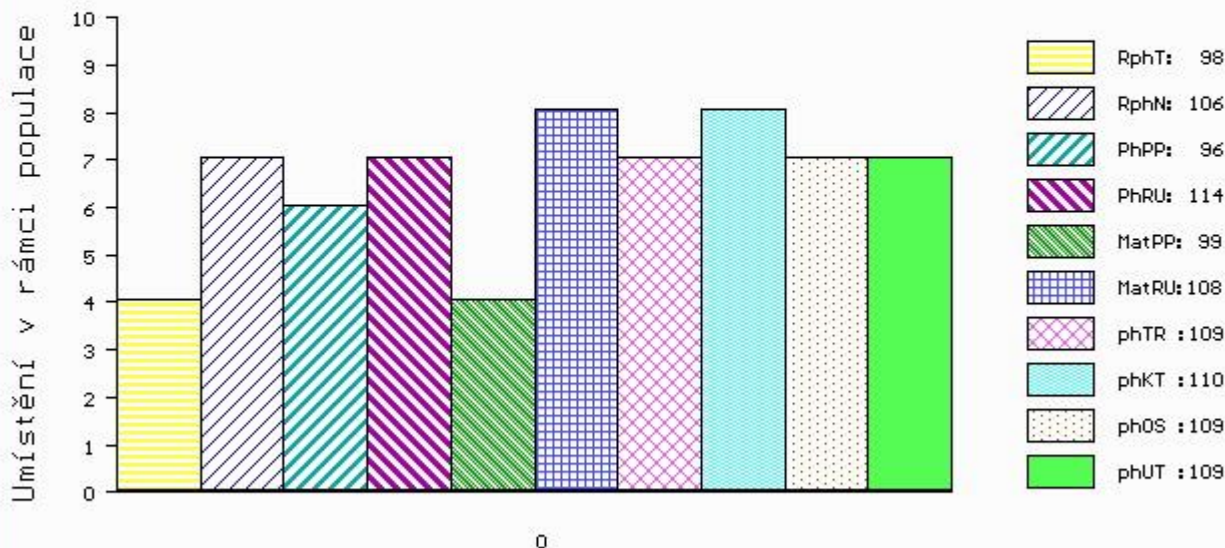

č.kat:03 uš.číslo 000661858 081 CZ

Číslo : 661869 081 CZ ACHIL Z JANOVIC P Číslo katalogu 4  
 Dat.nar. : 20.11.2014 Plemeno : S100 Masný simentál  
 Chovatel : Hořák Jan, SHR, Janovice u R.  
 Majitel : Hořák Jan, SHR, Janovice u R.

OOO ZSI 495 HEDETOFT VITO PP 51546-02044  
 OO ZSI 715 HESTEHAVEN DADDI P 107267-00098  
 MOO 10726700050 DK HESTEHAVEN BLIS 107267-00050

**Otec ZSI 990 VENDELÍN Z NOVÉ VODY V 429000623034071**  
 OMO ZSI 367 HESTEHAVEN AXEL P 107267-00036  
 MO 168019 972 CZ SIMONA AGRO P 060000168019972  
 MMO 11921 972 CZ P 060000011921972

OOM 299 138 POPPER 72 41024  
 OM POP 001 POPPER P 5945173  
 MOM 5803573 DE HILDE 5803573

**MATKA 145685 981 CZ P 107000145685981**  
 OMM ZSI 154 LOKKEHOLM ROLLS-ROYCE 91292-00013  
 MM 124899 207 CZ P 145207124899  
 MMM 110757 207 CZ CHVÁLA VODŇANSKÁ P 145207110757

Vl.užit:nar: 55 kg ve 120d: 208 kg ve 210d: 330 kg v 365d: 587 kg / kříž: 138 cm  
 Přírůstek v testu : 1775 g / 107 přírůstek od narození: 1528 g / 115 šourek 43 cm  
 Věk při ZV 454 dní aktuálně k 16.01.16 hmotnost: 700 kg výška v kříži: 143 cm

PLEMENNÉ HODNOTY										LINEARNÍ HODNOCENÍ							
	pp	ru	pp	ru	TR	KT	OS	UT		Hmot	kříž	TR	KT	OS	UT	CE	
BÝK	PE	90	125	ME	103	95	109	107	106	107							
MATKA	PE	97	116	ME	93	96	100	102	103	102	630	138	20	16	15	5	56
Otec	PE	86	128	ME	112	98	111	123	123	122	736	141	25	22	20	7	74

HODNOCEN: TR 8 / / 9 KT / / OS / / UT Výsledek:

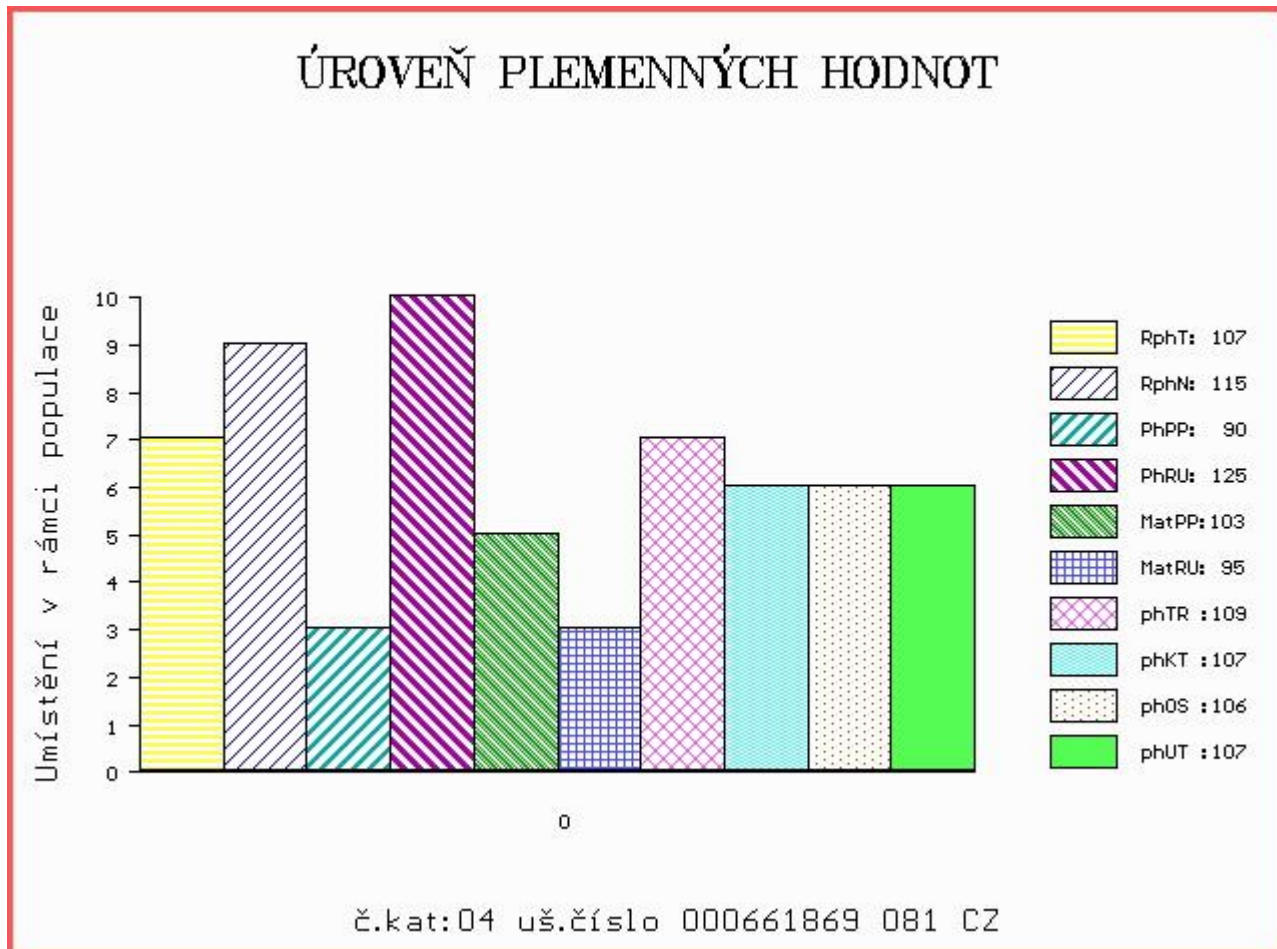

Číslo : 661874 081 CZ ADRIAN Z JANOVIC V Číslo katalogu 5  
 Dat.nar. : 23.11.2014 Plemeno : S100 Masný simentál  
 Chovatel : Hořák Jan, SHR, Janovice u R.  
 Majitel : Hořák Jan, SHR, Janovice u R.

OOO ZSI 286 LAMHOJ SUPERY P 70514-00150  
 OO ZSI 485 HESTEHAVEN BALTER V 107267-00048  
 MOO 8731000112 DK MINDSTRUP TIFFANY P 87310-00112

**Otec ZSI 731 SVŮDNÍK P 409000587129081**  
 OMO ZSI 119 HERMES 09.312 64771  
 MO 3547 981 CZ P 251000003547981  
 MMO 25826 705 CZ R 251705025826

OOM ZSI 341 VINGEGAARD TOMBA ET P 41524-01002  
 OM ZSI 454 TITANIC P 14.028 43064  
 MOM 1402338496 DE 14.023 38496

**Matka 203647 981 CZ P 107000203647981**  
 OMM ZSI 178 JIŘÍK VODŇANSKÝ P 145287117144  
 MM 99063 981 CZ P 107000099063981  
 MMM 114781 310 CZ P 164000114781310

Vl.užit:nar: 55 kg ve 120d: 190 kg ve 210d: 335 kg v 365d: 574 kg / kříž: 138 cm  
 Přírůstek v testu : 1641 g / 95 přírůstek od narození: 1449 g / 99 šourek 41 cm  
 Věk při ZV 451 dní aktuálně k 16.01.16 hmotnost: 662 kg výška v kříži: 140 cm

PLEMENNÉ HODNOTY										LINEARNÍ HODNOCENÍ						
	pp	ru	pp	ru	TR	KT	OS	UT		Hmot	kříž	TR	KT	OS	UT	CE
BÝK	PE	91	111	ME	107	108	105	120	121	120						
MATKA	PE	94	105	ME	101	121	108	111	109	110	790	146	26	19	19	7 71
Otec	PE	96	116	ME	113	96	112	130	130	129	720	141	21	22	22	8 73

HODNOCEN: TR 7 / / 9 KT / / OS / / UT Výsledek:

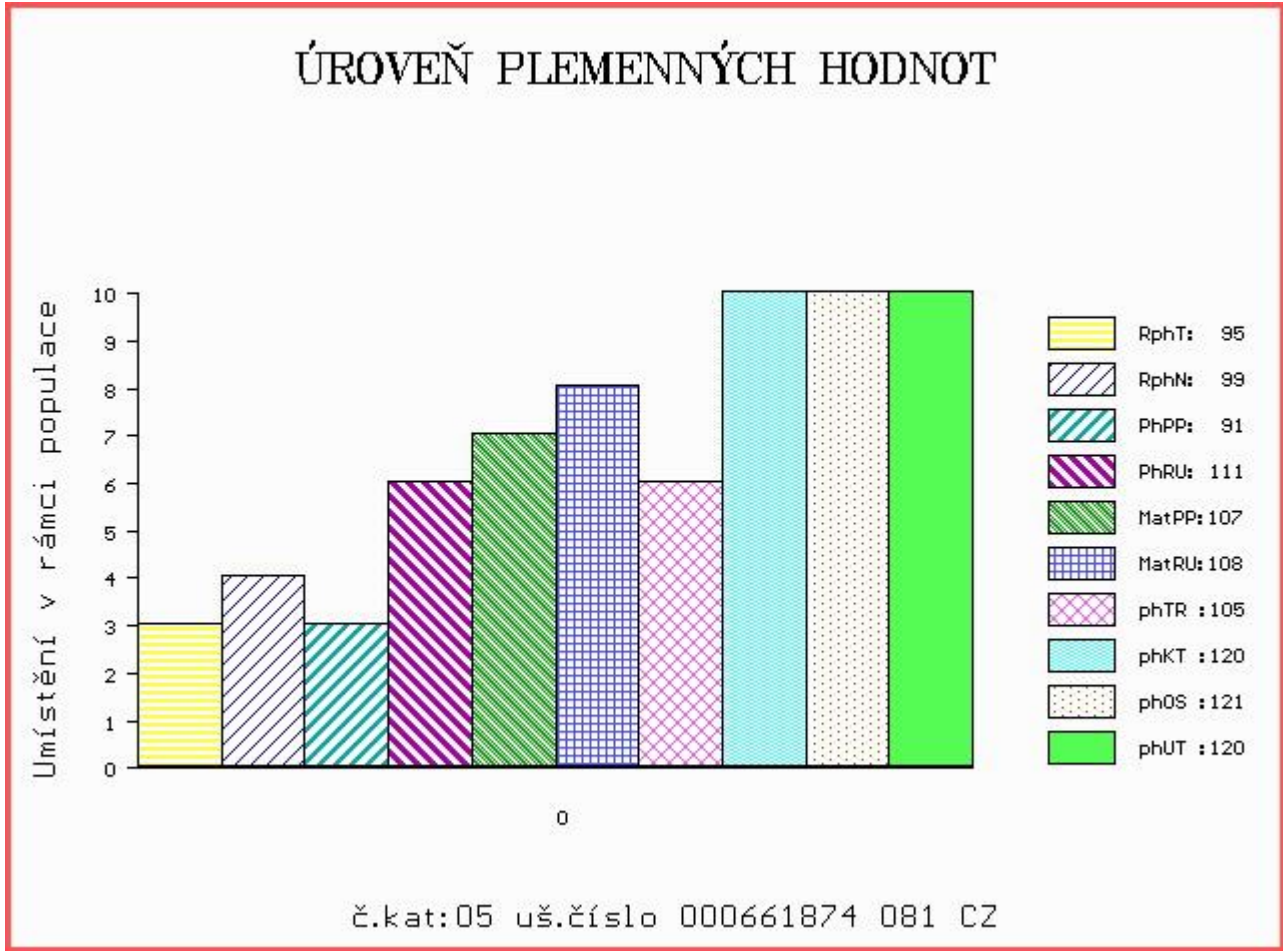



Číslo : 661889 081 CZ ALEJ Z JANOVIC V Číslo katalogu 6  
 Dat.nar. : 04.12.2014 Plemeno : S100 Masný simentál  
 Chovatel : Hořák Jan, SHR, Janovice u R.  
 Majitel : Hořák Jan, SHR, Janovice u R.

OOO ZSI 286 LAMHOJ SUPERY P 70514-00150  
 OO ZSI 485 HESTEHAVEN BALTER V 107267-00048  
 MOO 8731000112 DK MINDSTRUP TIFFANY P 87310-00112

OTEC ZSI 731 SVŮDNÍK P 409000587129081  
 OMO ZSI 119 HERMES 09.312 64771  
 MO 3547 981 CZ P 251000003547981  
 MMO 25826 705 CZ R 251705025826

OOM 268 988 SH ROMULUS F53R R CA T157954  
 OM ZSI 635 GRINALTA'S EXCEL 8N P 603351  
 MOM 361724 CA GRINALTA'S POLLED FLECK 361724

MATKA 208814 981 CZ P 107000208814981  
 OMM ZSI 046 FREDLUND INDIANER V 61717-0122  
 MM 124789 207 CZ P 145207124789  
 MMM 23509 267 CZ TRIPLE J MISS 33D P G332175

Vl.užit:nar: 45 kg ve 120d: 212 kg ve 210d: 339 kg v 365d: 622 kg / kříž: 134 cm  
 Přírůstek v testu : 1866 g / 100 přírůstek od narození: 1603 g / 105 šourek 43 cm  
 Věk při ZV 440 dní aktuálně k 16.01.16 hmotnost: 699 kg výška v kříži: 140 cm

PLEMENNÉ HODNOTY										LINEARNÍ HODNOCENÍ							
	pp	ru	pp	ru	TR	KT	OS	UT		Hmot	kříž	TR	KT	OS	UT	CE	
BÝK	PE	96	117	ME	116	103	109	120	121	119							
MATKA	PE	87	107	ME	120	115	98	106	109	105	670	143	22	18	17	6	63
OTEC	PE	96	116	ME	113	96	112	130	130	129	720	141	21	22	22	8	73

HODNOCEN: TR 7 / /10 KT / / OS / / UT Výsledek:

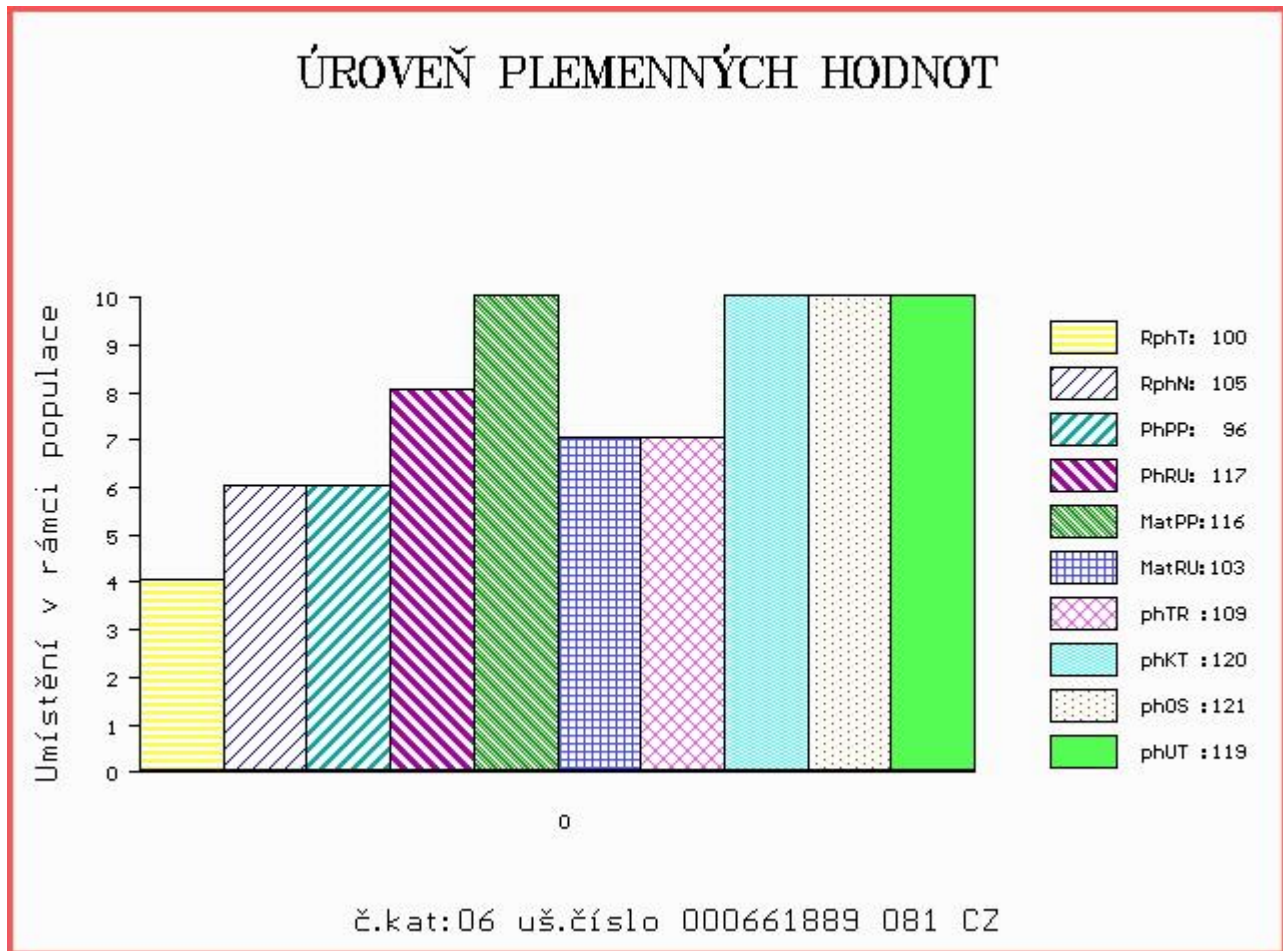

Číslo : 680647 081 CZ ALFRÉD Z JANOVIC R Číslo katalogu 7  
 Dat.nar. : 26.12.2014 Plemeno : S100 Masný simentál  
 Chovatel : Hořák Jan, SHR, Janovice u R.  
 Majitel : Hořák Jan, SHR, Janovice u R.

OOO ZSI 495 HEDETOFT VITO PP 51546-02044  
 OO ZSI 715 HESTEHAVEN DADDI P 107267-00098  
 MOO 10726700050 DK HESTEHAVEN BLIS 107267-00050

**Otec ZSI 990 VENDELÍN Z NOVÉ VODY V 429000623034071**  
 OMO ZSI 367 HESTEHAVEN AXEL P 107267-00036  
 MO 168019 972 CZ SIMONA AGRO P 060000168019972  
 MMO 11921 972 CZ P 060000011921972

OOM SIP 113 HERMI 060617008691  
 OM ZSI 330 MLEJNEK V 342000106610072  
 MOM 11925 617 CZ CHAMIRA 342617011925

**Matka 170569 981 CZ P 107000170569981**  
 OMM ZSI 156 AST OMEGA GOLD ET PP 21827-00317  
 MM 124893 207 CZ R 145207124893  
 MMM 10546 617 CZ R 145617010546

Vl.užit:nar: 48 kg ve 120d: 187 kg ve 210d: 319 kg v 365d: 605 kg / kříž: 139 cm  
 Přírůstek v testu : 1816 g / 103 přírůstek od narození: 1516 g / 109 šourek 36 cm  
 Věk při ZV 418 dní aktuálně k 16.01.16 hmotnost: 633 kg výška v kříži: 139 cm

PLEMENNÉ HODNOTY										LINEARNÍ HODNOCENÍ							
	pp	ru	pp	ru	TR	KT	OS	UT		Hmot	kříž	TR	KT	OS	UT	CE	
BÝK	PE	97	118	ME	113	109	110	104	101	103							
MATKA	PE	99	110	ME	113	119	104	95	92	95	820	145	25	20	15	6	66
Otec	PE	86	128	ME	112	98	111	123	123	122	736	141	25	22	20	7	74

HODNOCEN: TR 7 / /10 KT / / OS / / UT Výsledek:

## ÚROVEŇ PLEMENNÝCH HODNOT

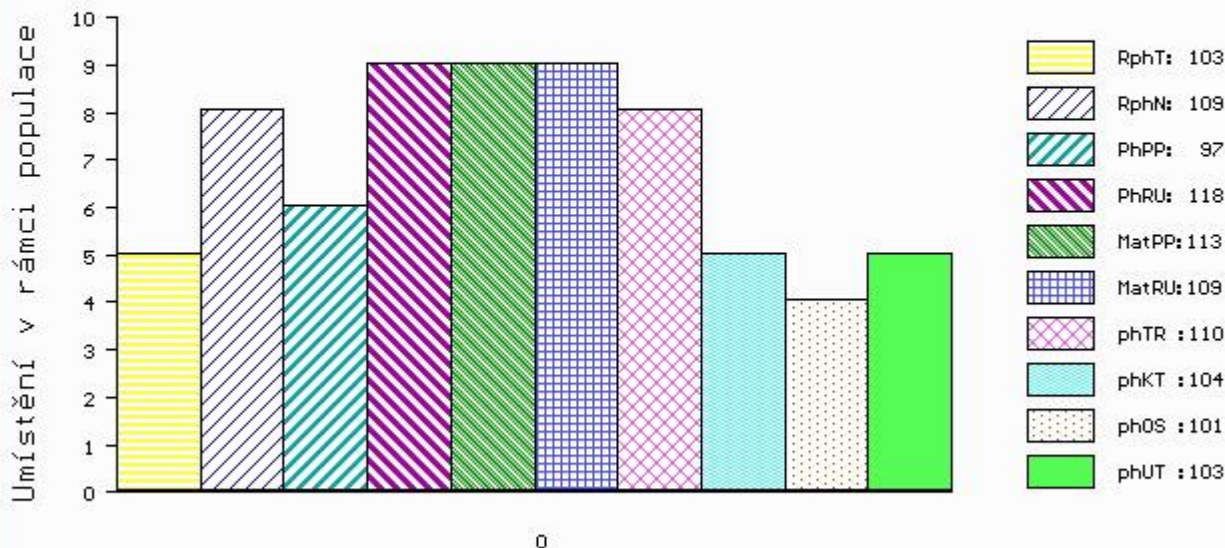

č.kat:07 uš.číslo 000680647 081 CZ

Číslo : 661861 081 CZ ARBES Z JANOVIC P Číslo katalogu 8  
 Dat.nar. : 17.11.2014 Plemeno : T100 Charolais  
 Chovatel : Hořák Jan, SHR, Janovice u R.  
 Majitel : Hořák Jan, SHR, Janovice u R.

OOO ZCH 450 LE REBEL 3695100770  
 OO ZTI 247 VIZIR P 7121074461  
 MOO 8932230816 FR RENGAINE 8932230816

**Otec ZIT 017 UFIN Z MOKRÝŠOVA P 405000632165053**  
 OMO ZTI 092 TIGER AV SKALLTORP P 54899  
 MO 182635 953 CZ P 405000182635953  
 MMO 123683 953 CZ 405000123683953

OOM 270 837 VOLMER SORUP P 65197-00397  
 OM ZTI 260 VOLKER P 14.029 47184  
 MOM 1400309627 DE CINDI 14.003 09627

**MATKA 192515 981 CZ P 409000192515981**  
 OMM ZTI 098 LORSINI 8995106122  
 MM 7121505 764 FR AGRAFE 7121505764  
 MMM 7121392847 FR TAGETTE 7121392847

Vl.užit:nar: 47 kg ve 120d: 191 kg ve 210d: 312 kg v 365d: 583 kg / kříž: 133 cm  
 Přírustek v testu : 1841 g / 102 přírustek od narození: 1520 g / 98 šourek 37 cm  
 Věk při ZV 457 dní aktuálně k 16.01.16 hmotnost: 693 kg výška v kříži: 138 cm

**PLEMENNÉ HODNOTY**

**LINEARNÍ HODNOCENÍ**

	pp	ru	pp	ru	TR	KT	OS	UT	Hmot	kříž	TR	KT	OS	UT	CE		
BÝK	PE	109	108	ME	110	104	103	101	99	101							
MATKA	PE	104	105	ME	114	102	89	83	82	82	730	142	18	17	18	6	59
Otec	PE	109	102	ME	106	105	104	103	102	105	616	138	22	18	18	7	65

HODNOCEN: TR 7 / /10 KT / / OS / / UT Výsledek:

**ÚROVEŇ PLEMENNÝCH HODNOT**

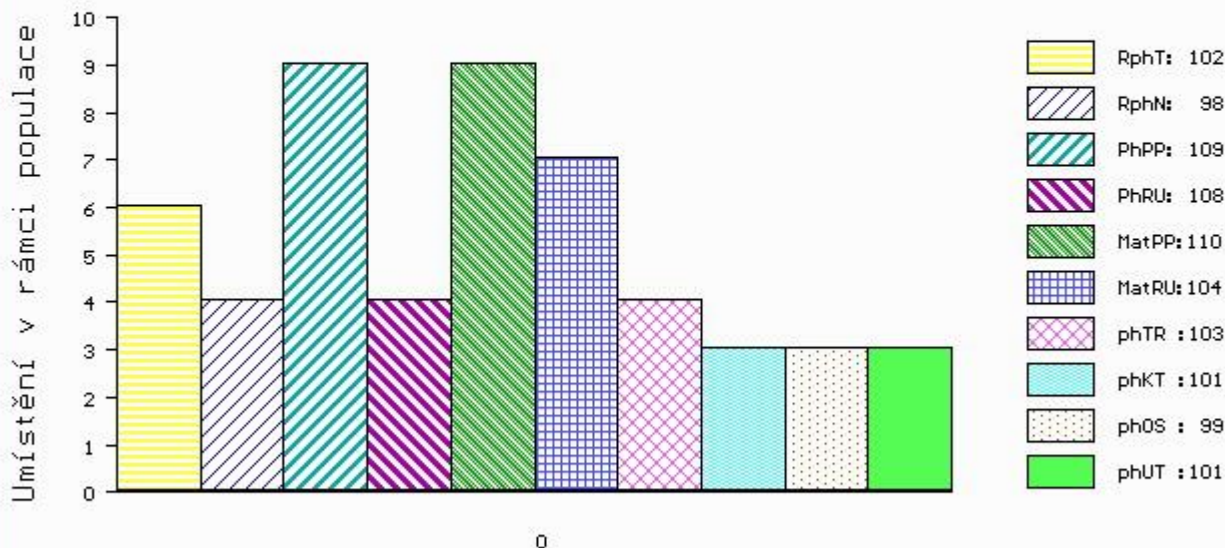

č.kat:08 uš.číslo 000661861 081 CZ



Číslo : 661839 081 CZ ALI Z JANOVIC Číslo katalogu 9  
 Dat.nar. : 05.11.2014 Plemeno : U100 Hereford  
 Chovatel : Hořák Jan, SHR, Janovice u R.  
 Majitel : Hořák Jan, SHR, Janovice u R.

OOO 000 GOLD-N VIND KR YARDLEY 41Y P C02399179  
 OO 000 GBN 41Y 1983 BAM BAM 16B P C02523465  
 MOO 0 TFS MISS 83 41W P C02313298

**OTEC HRF 177 GBN VIG 16B DR PEPPER 4D C02602239**  
 OMO 000 SF 4WF VIGILANTE W63 P C02390060  
 MO 0 GBN VIG 1983 AMADEUS 41A P C02476050  
 MMO 0 TFS MISS 83 41W P C02312298

OOM 269 519 DUNWALKE PRECISE 2310B P23639777  
 OM HRF 347 MW EUREKA 421E ET 19527849  
 MOM 23289266 US MOHICAN CARMEL M3X P23289266

**MATKA 203629 981 CZ 107000203629981**  
 OMM HRF 316 LUM Z PODLEŠÍ 061042002719  
 MM 156112 981 CZ 107000156112981  
 MMM 98817 981 CZ 107000098817981

Vl.užit:nar: 58 kg ve 120d: 229 kg ve 210d: 345 kg v 365d: 621 kg / kříž: 140 cm  
 Přírůstek v testu : 1825 g / 114 přírůstek od narození: 1570 g / 115 šourek 36 cm  
 Věk při ZV 469 dní aktuálně k 16.01.16 hmotnost: 744 kg výška v kříži: 147 cm

PLEMENNÉ HODNOTY					LINEARNÍ HODNOCENÍ												
	pp	ru	pp	ru	TR	KT	OS	UT	Hmot	kříž	TR	KT	OS	UT	CE		
BÝK	PE	76	130	ME	93	118	119	117	115	119							
MATKA	PE	93	118	ME	90	120	112	118	119	119	582	134	21	17	17	6	61
OTEC	PE	92	113	ME	93	112	112	103	100	106	0	0	0	0	0	0	0

HODNOCEN: TR 10 / /10 KT / / OS / / UT Výsledek:

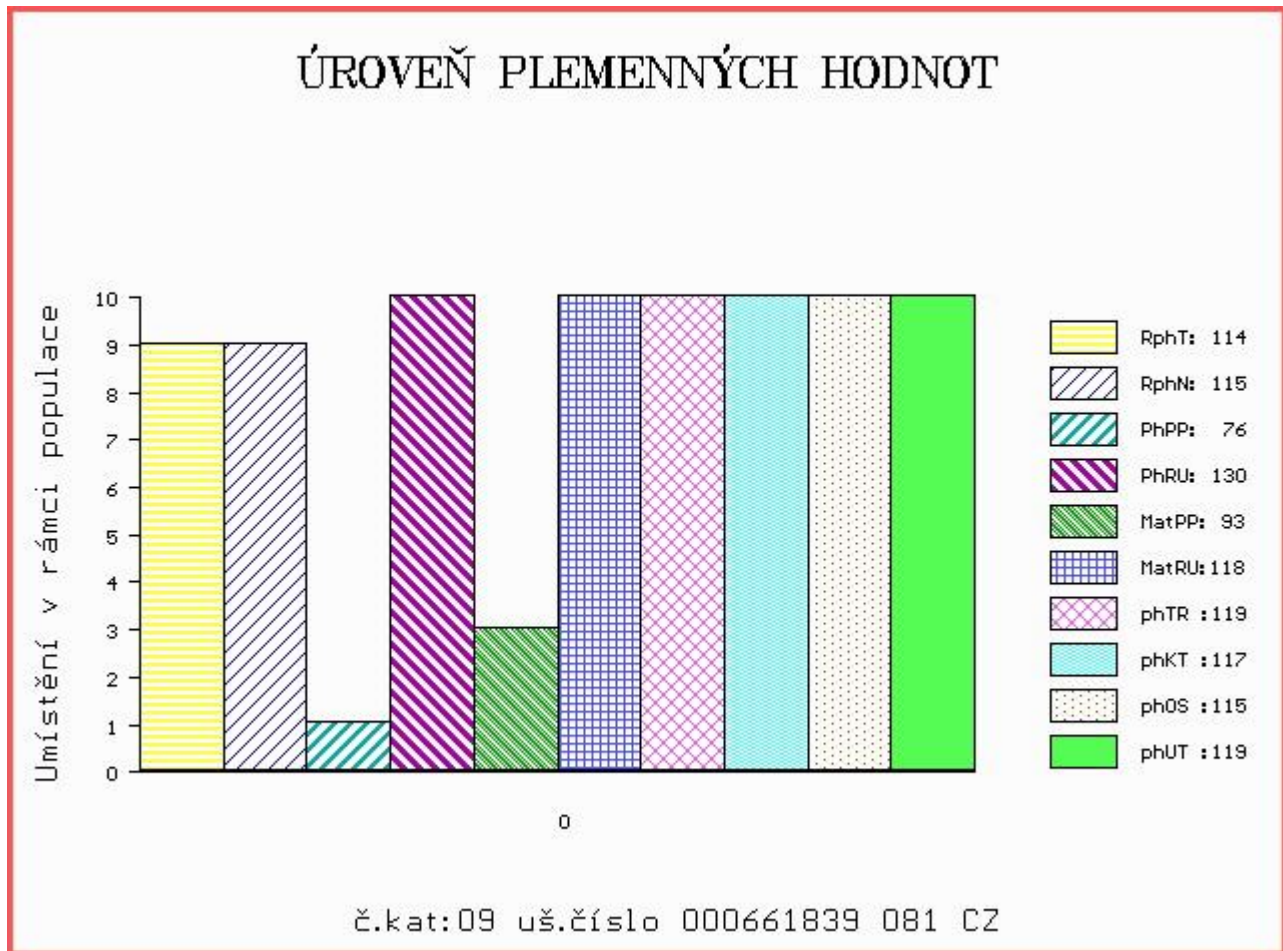

Číslo : **660102 081 CZ AMULET ALMAKO** Číslo katalogu 10  
 Dat.nar. : 12.12.2014 Plemeno : U100 Hereford  
 Chovatel : Kolářová Markéta, Albrechtice u R.  
 Majitel : Kolářová Markéta, Albrechtice u R.

OOO 269 418 REMITALL KEYNOTE 20X C02356049  
 OO 279 512 RU 20X BOULDER 57G C0682477  
 MOO 2608427 CA RU 10A DEW 57D C02608427

**OTEC HRF 427 CCR 57G STAMINA ET 199S C02880797**

OMO 279 513 REMITALL BOOMER 46B C02505252  
 MO 2765936 CA GOLDEN OAK 46B KEEPSAKE 23K C02765936  
 MMO 2580474 CA GOLDEN OAK Y166 DONNA 5D C02580474

OOM 269 793 FELTONS ENDURANCE 745 PC02769569  
 OM HRF 349 FELTONS 632 PC02851955  
 MOM 41086654 US FELTONS VICKIE K51 PA41086654

**MATKA 99195 981 CZ ROZÁLIE ALMAKO 308000099195981**

OMM HRF 290 HUTH PROSPECTOR K085 P42122873  
 MM 99118 981 CZ NATÁLIE ALMAKO 308000099118981  
 MMM 109599 701 CZ INDIANA ALMAKO 308000109599701

Vl.užit:nar: 45 kg ve 120d: 169 kg ve 210d: 272 kg v 365d: 525 kg / kříž: 129 cm  
 Přírustek v testu : 1566 g / 100 přírustek od narození: 1298 g / 100 šourek 41 cm  
 Věk při ZV 432 dní aktuálně k 16.01.16 hmotnost: 564 kg výška v kříži: 129 cm

**PLEMENNÉ HODNOTY**

**LINEARNÍ HODNOCENÍ**

	pp	ru	ME	pp	ru	TR	KT	OS	UT	Hmot	kříž	TR	KT	OS	UT	CE
BÝK	PE	89	111	ME	98	94	97	97	98	99						
MATKA	PE	102	99	ME	96	99	104	102	101	104	750 /	140	22	17	17	6 62
OTEC	PE	94	118	ME	98	87	110	113	114	115	0 /	0	0	0	0	0 0

HODNOCEN: TR 6 / / 9 KT / / OS / / UT Výsledek:

**ÚROVEŇ PLEMENNÝCH HODNOT**

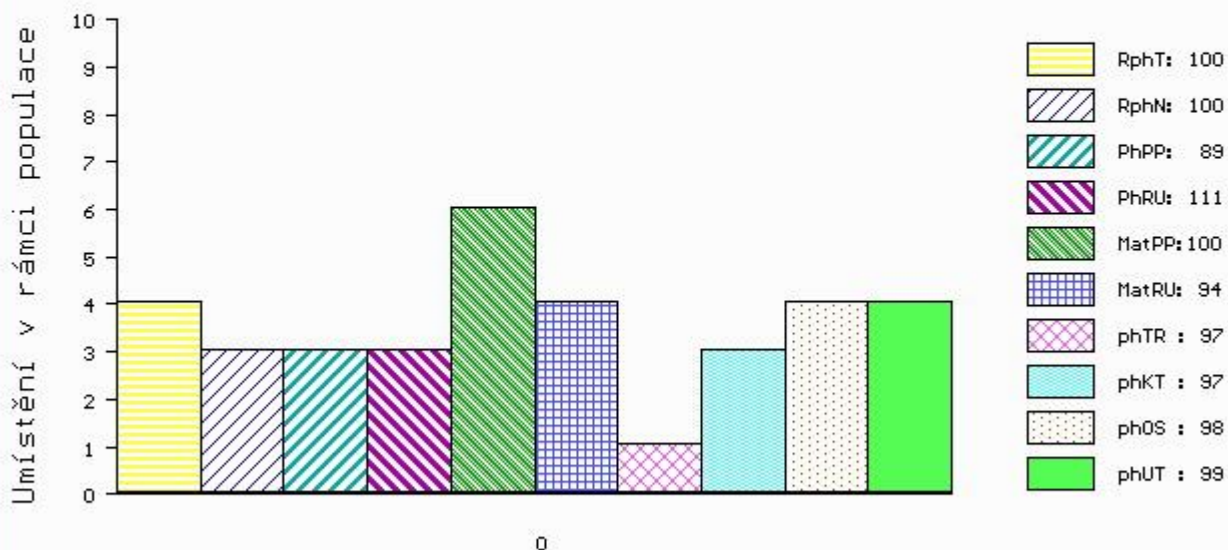

č.kat:10 uš.číslo 000660102 081 CZ