

KATALOG ZÁKLADNÍHO VÝBĚRU

dne 18.02.2016

OPB Cunkov

začátek 09,00 hod.

Č.	k.	Číslo		OTEC		DATUM		PŘÍRUSTEK (g)				CH O V A T E L
		býčka		st.reg.		NAROZENÍ		PLEM.		test RPH		
1	812078	283	SK	281	406	01.10.14	Y100	1191	89	1268	97	Biofarma Turie a.s.
2	873194	031	CZ	281	405	01.10.14	Y100	1483	104	1400	107	Kotalík Milan, Semice
3	812351	412	SK	281	525	06.10.14	Y100	1241	93	1235	100	Biofarma Turie a.s.
4	879301	061	CZ	ZLM	050	10.10.14	Y100	1491	98	1591	107	Velát Jaroslav, Horní Prosička
5	868890	031	CZ	ZLM	239	12.10.14	Y100	1583	106	1377	107	Farma Kozák, s.r.o.
6	868891	031	CZ	ZLM	239	12.10.14	Y100	1516	103	1289	100	Farma Kozák, s.r.o.
7	911818	031	CZ	ZLI	923	13.10.14	Y100	1241	94	1159	91	ZD Selibov
8	812351	413	SK	281	405	15.10.14	Y100	1466	102	1341	108	Biofarma Turie a.s.
9	879302	061	CZ	ZLM	056	18.10.14	Y100	1391	96	1369	97	Velát Jaroslav, Horní Prosička
10	916800	031	CZ	ZLI	921	24.10.14	Y100	1200	91	1279	93	Kouba Martin, Žďár
11	812351	414	SK	281	525	25.10.14	Y100	1333	95	1267	100	Biofarma Turie a.s.
12	868899	031	CZ	ZLI	538	02.11.14	Y100	1016	79	1076	74	Farma Kozák, s.r.o.
13	873196	031	CZ	281	405	03.11.14	Y100	1250	94	1220	93	Kotalík Milan, Semice
14	1603359	920	DE	281	378	05.11.14	Y100	1500	103	1332	98	Wähler Michael, Reichstädt
15	571251	042	CZ	ZLM	238	07.11.14	Y100	1425	105	1315	105	Loos Adolf, Hora Svaté Kateřiny
16	891047	031	CZ	ZLI	921	07.11.14	Y100	1516	98	1209	92	Kačírek Pavel, Nový Kostelec
17	914907	031	CZ	ZLI	803	12.11.14	Y100	1500	105	1404	110	Farma Kozák, s.r.o.
18	879303	061	CZ	ZLM	057	14.11.14	Y100	1108	84	1251	83	Velát Jaroslav, Horní Prosička
19	914727	031	CZ	ZLI	923	17.11.14	Y100	1300	92	1197	87	Hašpl Zbyněk, Heřmaň
20	873197	031	CZ	ZLI	834	22.11.14	Y100	1658	107	1509	101	Kotalík Milan, Semice
21	571253	042	CZ	ZLM	239	23.11.14	Y100	1291	93	1311	97	Loos Adolf, Hora Svaté Kateřiny
22	569724	042	CZ	ZLI	295	24.11.14	Y100	1433	105	1368	97	Němec Eduard, Bynovec
23	812351	415	SK	281	525	25.11.14	Y100	1466	99	1298	106	Biofarma Turie a.s.
24	873198	031	CZ	ZLM	056	25.11.14	Y100	1375	98	1343	101	Kotalík Milan, Semice
25	873199	031	CZ	ZLI	923	28.11.14	Y100	1250	92	1319	93	Kotalík Milan, Semice
26	902261	031	CZ	ZLI	663	02.12.14	Y100	1166	87	1320	93	Podolák Jiří, ing., Jílovice
27	557583	042	CZ	ZLI	295	05.12.14	Y100	1525	105	1305	97	Kopsa Milan, Ludvíkovice
28	914913	031	CZ	ZLI	268	06.12.14	Y100	1408	105	1342	112	Farma Kozák, s.r.o.
29	914915	031	CZ	ZLI	650	08.12.14	Y100	1466	109	1224	104	Farma Kozák, s.r.o.
30	919042	031	CZ	284	532	10.12.14	Y100	1575	105	1301	105	Kotalík Milan, Semice
31	722549	053	CZ	ZLM	053	19.12.14	Y100	1608	112	1328	116	Farma Kaliště s.r.o. Č.Libchavy
32	571256	042	CZ	ZLI	926	20.12.14	Y100	1400	98	1312	101	Loos Adolf, Hora Svaté Kateřiny
33	879306	061	CZ	ZLI	928	23.12.14	Y100	1450	101	1405	98	Velát Jaroslav, Horní Prosička
34	571258	042	CZ	ZLM	055	24.12.14	Y100	1483	104	1442	109	Loos Adolf, Hora Svaté Kateřiny
35	722550	053	CZ	ZLI	888	24.12.14	Y100	1591	119	1371	123	Farma Kaliště s.r.o. Č.Libchavy
36	571259	042	CZ	ZLM	239	28.12.14	Y100	1408	102	1479	107	Loos Adolf, Hora Svaté Kateřiny
37	722551	053	CZ	ZLM	150	28.12.14	Y100	1100	93	1187	97	Farma Kaliště s.r.o. Č.Libchavy
38	722552	053	CZ	ZLI	888	28.12.14	Y100	1525	117	1426	122	Farma Kaliště s.r.o. Č.Libchavy
39	1603523	858	DE	281	378	29.12.14	Y100	1475	104	1370	100	Wähler Michael, Reichstädt
40	919043	031	CZ	ZLI	930	31.12.14	Y100	1491	99	1496	110	Kotalík Milan, Semice
41	868892	031	CZ	ZSA	154	14.10.14	Z100	1425	100	1213	87	Farma Kozák, s.r.o.
42	870741	031	CZ	ZSA	166	20.10.14	Z100	1591	110	1481	107	Kraml Eduard, Stachy
43	870743	031	CZ	ZSA	166	03.11.14	Z100	1400	107	1400	103	Kraml Eduard, Stachy
44	870747	031	CZ	ZSA	166	25.11.14	Z100	1441	109	1340	107	Kraml Eduard, Stachy
45	812351	417	SK	284	134	24.12.14	Z100	1441	103	1345	99	Biofarma Turie a.s.
46	868895	031	CZ	ZBA	827	26.10.14	Q100	1583	97	1252	91	Farma Kozák, s.r.o.
47	628398	062	CZ	ZGS	099	26.12.14	K100	1208	97	1459	99	Mend.univerzita Brno-ŠZP Žabčice
48	891048	031	CZ	ZAU	006	20.12.14	UU100	1566	82	1417	100	Kačírek Pavel, Nový Kostelec
49	628407	062	CZ	ZAU	012	31.12.14	UU100	1408	78	1346	83	Mend.univerzita Brno-ŠZP Žabčice
50	868887	031	CZ	ZPA	020	05.10.14	PP100	1375	95	1232	96	Farma Kozák, s.r.o.
51	628375	062	CZ	ZBS	007	01.12.14	BB100	1175	95	1165	87	Mend.univerzita Brno-ŠZP Žabčice

Býci vyřazení před základním výběrem

Č. k.	Číslo býčka	OTEC st.reg.	Datum narození	Body Plem. VT HM	CHOVATEL	Důvod vyřazení
52 1603359921	031 CZ ZLI 295	07.11.14 Y100	6 9	Kačírek Pavel, Nový Kostelec	před ZV-varle	
53 1603359921	DE 281 378	03.12.14 Y100	7 9	Wähler Michael, Reichstädt	před ZV-vet.důvod	

Plemenné hodnoty uvedené v katalogu jsou spočítány k 31.12.2015

Den	Datum	Začátek *	OPB, chovatel	Ks	Plemena	Dražba
Pondělí	15.2.2016	9,00	OPB Osík	34	CH,LI,MS,AA BA,HE,BM,MM	hodinu po skončení ZV
		15,00	<i>Pad'our Leopold, Lukavice</i>	3	BA	x
		16,00	<i>Šeda J., Helvíkovice</i>	5	LI	x
Úterý	16.2.2016	9,00	OPB Benešov	42	MS,CH,LI,AA	hodinu po skončení ZV
Středa	17.2.2016	9,00	OPB Janovice	10	MS,HE,CH	hodinu po skončení ZV
		13,00	<i>AGRO A.R.W., s.r.o. Stará Červená Voda</i>	2	MS	x
		14,00	<i>ZD Agroholding Bernartice</i>	2	PI	x
Čtvrtek	18.2.2016	9,00	OPB Cunkov	53	LI,SA,UU,PP, GS,BA,BB	hodinu po skončení ZV
		16,00	<i>Farma Kozák, s.r.o.</i>	1	CH	x
		17,00	<i>Dvořák Karel, Starcova Lhota</i>	2	LI	x
Pátek	19.2.2016	9,00	OPB Cunkov	42	CH,MS,AA	hodinu po skončení ZV
		16,00	<i>Zigáček Ladislav, Ústrašice</i>	1	BM	x
Sobota	20.2.2016	9,00	<i>Agrochyt s.r.o. Mohelno</i>	2	CH,MS	x
		11,00	<i>Poláková Zdenka, Dolní Libochová</i>	1	MS	x
		13,00	<i>Hrtús Miroslav, Mirovka</i>	1	BA	x
Neděle	21.2.2016	9,00	<i>Marek Petr, Častonín</i>	1	GS	x
		11,00	<i>Egert Jiří, ing., Lomnice n. Lužnicí</i>	4	AA	x
		13,00	<i>Tájek Jaroslav, Zvíkov</i>	2	LI,PP	x
		15,00	<i>Farka Martin, Todně</i>	6	LI	x
Pondělí	22.2.2016	9,00	OPB Měcholupy	27	MS,CH,AA	hodinu po skončení ZV
		15,00	<i>Chlupáčková Hana, Ing., Ležnice</i>	8	MS	x
			<i>UFARMA s.r.o., Čistá u Rovné - Ležnice</i>	1	CH	x
Úterý	23.2.2016	10,00	<i>Kraml Eduard, Stachy</i>	3	SA	x
		12,00	<i>Valenta Petr, Budyně</i>	2	MS	x
		13,00	<i>Krejcar David, Těšínov</i>	5	SA	x
		14,00	<i>Maletická farma s.r.o.</i>	2	CH	x
Středa	24.2.2016	10,00	<i>Dolňácko a.s. Hluk</i>	1	BA	x
		11,00	<i>ZEMASPOL U. Brod, as., Šumice</i>	1	MS	x
Čtvrtek	25.2.2016	10,00	<i>Družstvo vlastníků Libeň – Vtelno</i>	2	CH	x

* začátky ZV u chovatelů jsou orientační

266



Vysvětlivky ke zkratkám ve jménech v katalogu :

ET	- býček narozen po embryotrasferu
RED	- zbarvení red angus
P,V	- bezrohý / volný roh - heterozygot (MS,CH,LI,BA)
PP	- bezrohý – homozygot stanovený testem DNA (MS,CH,LI,BA)
R	- rohatý (MS)
+/+	- homozygot s alelami způsobujícími běžné osvalení (GS)
+ /MH	- heterozygot s jednou alelou podmiňující dvojí osvalení (GS)
MH/MH	- homozygot - obě alely podmiňující dvojí osvalení (GS – oddíl „B“ PK)

U matek plemene BA

Třída	Výška kříž (cm)	Hmotnost (kg)	RPH přímý efekt	RPH mat. efekt	RPH osvalení
SE	147 a více	800 a více	105 a vic	103 a vic	103 a vic
EC	147 a více	800 a více	105 a vic	pod 103	103 a vic
EM	147 a více	800 a více	pod 105	103 a vic	pod 103
CM	pod 147	pod 800	105 a vic	103 a vic	103 a vic
C1	pod 147	pod 800	105 a vic	pod 103	103 a vic
M1	pod 147	pod 800	pod 105	103 a vic	pod 103

Popisky grafu úrovně plemenných hodnot

Jednotlivé plemenné hodnoty jsou rozděleny do pásem na základě výpočtu kvantilu normálního rozložení, které udávají, jak si konkrétní jedinec stojí v porovnání s průměrem populace plemenných býčků odchovaných v období 2011 – 2016.

pásma	Pozice býka v rámci populace	zkratka	Popis údaje v grafu
10	býk patří hodnotou RPH do 10 % nejlepších býků v daném ukazateli	<i>RphT</i>	RPH pro přírůstek v testu
9	býk patří hodnotou RPH do 20 % nejlepších býků v daném ukazateli	<i>RphN</i>	RPH pro životní přírůstek
8	býk patří hodnotou RPH do 30 % nejlepších býků v daném ukazateli	<i>RpPP</i>	RPH pro přímý efekt porody
7	býk patří hodnotou RPH do 40 % nejlepších býků v daném ukazateli	<i>RpRU</i>	RPH pro přímý efekt růst
6	býk patří hodnotou RPH do 50 % nejlepších býků v daném ukazateli	<i>MatPP</i>	RPH pro maternální efekt porody
5	býk patří hodnotou RPH do průměru býků v daném ukazateli	<i>MatRU</i>	RPH pro maternální efekt růst
4	býk patří hodnotou RPH do 60 % nejlepších býků v daném ukazateli	<i>phTR</i>	RPH pro lineární hodnocení těl. rámec
3	býk patří hodnotou RPH do 70 % nejlepších býků v daném ukazateli	<i>phKT</i>	RPH pro lineární hodnocení kap. těla
2	býk patří hodnotou RPH do 80 % nejlepších býků v daném ukazateli	<i>phOS</i>	RPH pro lineární hodnocení osvalení
1	býk patří hodnotou RPH do 90 % nejlepších býků v daném ukazateli	<i>phUT</i>	RPH pro lineární hodnocení užit. typ

Hlavní selekční kritéria pro výběr do plemnitby na OPB a odchovu u chovatele

Hlavním selekčním kritériem bude pouze lineární hodnocení při základním výběru.

Důvody vyřazení před základním výběrem

- hodnocení tělesného rámce (1,2,3 body dle parametrů daného plemene)
- hodnocení bodů za hmotnost v 365 dnech (1,2,3 body dle parametrů daného plemene)
- nepředvedení býka k základnímu výběru na ohlávce nebo na vodící tyči
- na základě rozhodnutí majitele býka o jeho vyřazení
- zdravotní důvody (displazie varlat, apod.)

Důvody vyřazení při základním výběrem

- hodnocení délky těla (1,2,3 body dle parametrů daného plemene)
- hodnocení ukazatelů kapacity těla (1,2,3 body dle parametrů daného plemene)
- hodnocení ukazatelů osvalení (1,2,3 body dle parametrů daného plemene)
- hodnocení užitkové typu (1,2,3 body dle parametrů daného plemene)
- závažné vady exteriéru při základním výběru
- neodpovídající funkčnost končetin při základním výběru
- zdravotní důvody (displazie varlat, apod.)

Reklamační řád pro základní výběry býků

Majitel odchovávaného býčka má právo podat reklamaci proti rozhodnutí výběrové komise (ČSCHMS). Tato reklamační může mít písemnou nebo ústní formu. Po skončení základního výběru býků vyzve předseda výběrové komise k podání případných protestů (reklamací). Reklamační se podává nejpozději do 60-ti minut od výzvy předsedy výběrové komise. Reklamační se podává předsedovi výběrové komise. Jménem majitele býka může jednat také zástupce OPB. Po vznesení reklamační následuje nové předvedení býka. Reklamační je podmíněna složením nevratné kauce 1000 Kč, přičemž polovina z této částky je určena pro provozovatele OPB a polovina pro ČSCHMS. Tato kauce musí být složena okamžitě v hotovosti v době podání reklamační předsedovi výběrové komise.

V případě shodného verdiktu výběrové komise a majitele býka je platný tento shodný verdikt.

V případě neshody mezi verdiktem výběrové komise a majitelem býka bude proveden nový základní výběr. Provedení nového základního výběru je podmíněno složením kauce 5000 Kč za každého reklamovaného býka. Kauce se skládá na účet ČSCHMS nejpozději do 10-ti kalendářních dnů ode dne provedení základního výběru. V případě, že nebudou peníze připsány na účet v daném termínu, platí původní verdikt výběrové komise a reklamační se dále neřeší. Nový základní výběr se uskuteční do 30-ti dnů od sporného výběru na místě, kde byla podána reklamační, pokud se obě strany nedohodnou jinak. Většinové složení komise nesmí být totožné se složením komise, která vynesla sporný verdikt. O složení komise rozhoduje ČSCHMS po dohodě s příslušným chovatelským klubem a Radou PK daného plemene. O závěru nového základního výběru je sepsán nový výběrový protokol. Proti tomuto rozhodnutí se již nelze dále odvolat. V případě, že je potvrzeno původní rozhodnutí výběrové komise, propadá kauce ve prospěch ČSCHMS, v opačném případě se vrací majiteli býka do 10-ti kalendářních dní od provedení nového základního výběru. Náklady spojené s novým základním výběrem nese strana, která při svém rozhodnutí či jednání nebyla v právu.

V každém případě se o reklamaci vede písemný zápis. Rozhodnutí výběrové komise se váže ke konkrétnímu zvířeti v konkrétním čase a není možno se na něj odvolávat v případných následných sporech. Schváleno výborem ČSCHMS dne 21.3.2006 v Hradištku pod Medníkem, změny schváleny VČS dne 6.9.2007.



Sekretariát: ČSCHMS Praha Těšnov 17 11705 Praha 1 Mobil : +420 724 007 860 Telefon : +420 221 812 865 E-mail : info@cschms.cz	Ředitel PK <i>Kopecký Jan</i> Osík 201 569 67 Osík u Litomyšle Mobil : +420 724 007 862 Telefon : +420 461 612 809 E-mail : kopecvy@cschms.cz	Adresa PK <i>Honová Nina</i> <i>Anna</i> Osvoboditelů 35/9 410 02 Lovosice Mobil : +420 724 073 641 E-mail : honova@cschms.cz
---	--	---

Číslo : **812078 283 SK AMAZON Z TURIA** Číslo katalogu 1
 |Dat.nar. : 01.10.2014 Plemeno : Y100 Limousine
 |Chovatel : Biofarma Turie a.s.
 |Majitel : Biofarma Turie a.s.

OOO 262 686 SOLIDE 1629597295
 OO ZLI 742 VETIVER MN 2304902134
 MOO 2398021960 FR ORTIE 2398021960

OTEC 281 406 FOUFOU 7121760814
 OMO 000 AOUT 4241094036
 MO 7120127622 FR COOKIE 7120127622
 MMO 5454435949 FR SYNERGIE 5454435949

OOM 000 JOYAU 1294114730
 OM 281 151 USANT 5703538001
 MOM 5703152481 FR OSEILLE 5703152481

MATKA 7121722481 FR GALAK 7121722481
 OMM 000 AOUT 4241094036
 MM 7120127627 FR CHIPIE 7120127627
 MMM 7121075983 FR ARNICA 7121075983

Vl.užit:nar: 37 kg ve 120d: 205 kg ve 210d: 310 kg v 365d: 509 kg / kříž: 136 cm
 Přírůstek v testu : 1191 g / 89 přírůstek od narození: 1268 g / 97 šourek 36 cm
 Věk při ZV 505 dní aktuálně k 22.01.16 hmotnost: 643 kg výška v kříži: 144 cm

PLEMENNÉ HODNOTY										LINEARNÍ HODNOCENÍ						
	pp	ru	pp	ru	TR	KT	OS	UT		Hmot	kříž	TR	KT	OS	UT	CE
BÝK	PE	102	106	ME	96	98	108	102	99	101						
MATKA	PE	0	0	ME	0	0	104	100	98	99	0 /	0	0	0	0	0
OTEC	PE	0	0	ME	0	0	106	106	104	104	0 /	0	0	0	0	0

HODNOCEN: TR 9 / / 8 KT / / OS / / UT Výsledek:

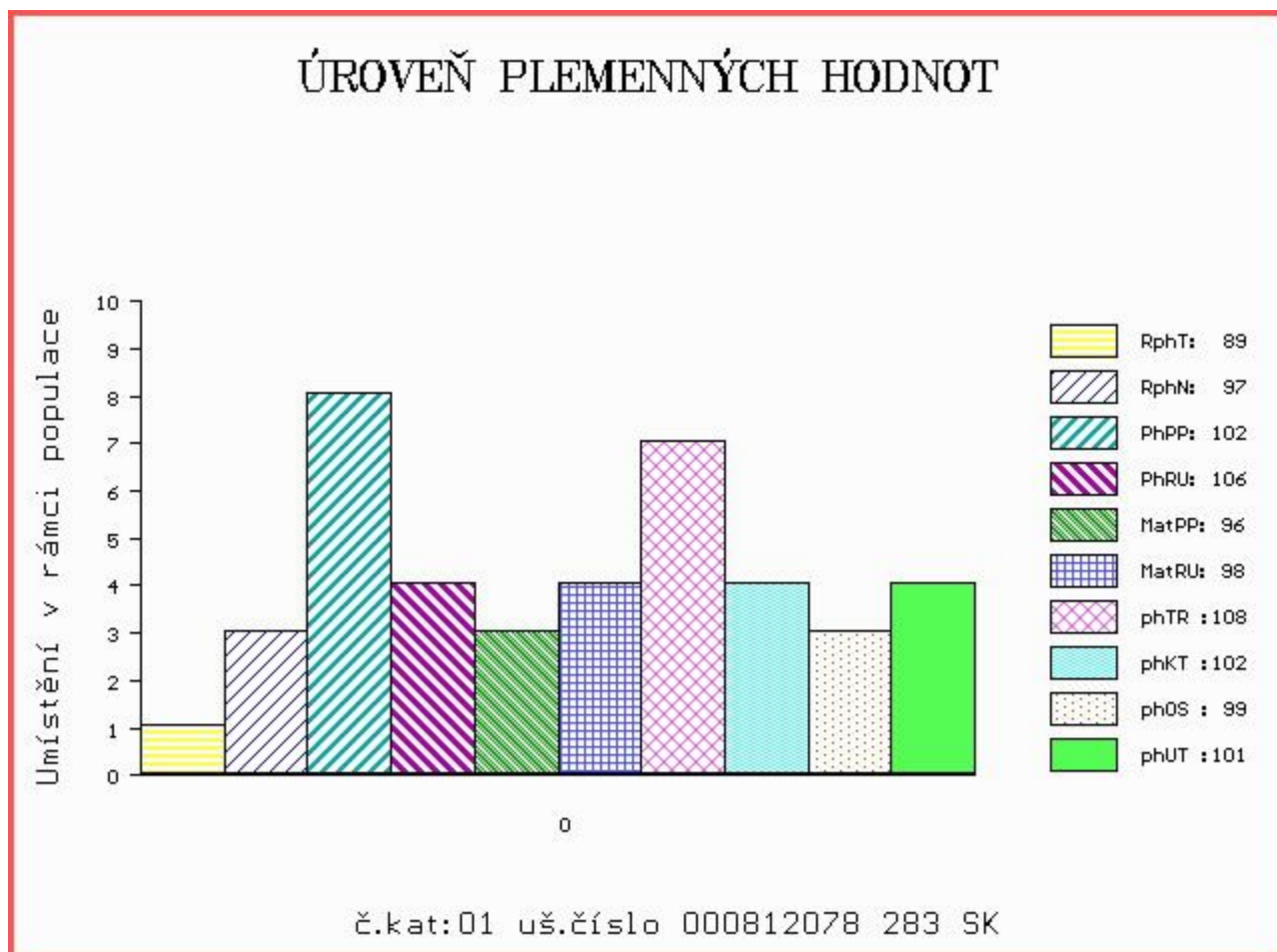

Číslo : **873194 031 CZ ALGOR PÍSECKÝ** Číslo katalogu 2
 |Dat.nar. : 01.10.2014 Plemeno : Y100 Limousine
 |Chovatel : Kotalík Milan, Semice
 |Majitel : Kotalík Milan, Semice

OOO 268 705 NELOMBO 1297172653
 OO 262 792 URCEO 2219279541
 MOO 2219279163 FR POULICHE 2219279163

OTEC 281 405 GUEPARD 2311406632
 OMO 271 231 PASQUIN 3566421884
 MO 2305241149 FR AURORE 2305241149
 MMO 2397050930 FR NUNUCHE 2397050930

OOM 262 467 OTAN 1998000189
 OM 281 153 ARTHUR 1931699671
 MOM 1931099111 FR SOPHIE 1931099111

MATKA 2312858941 FR GEMINA 2312858941
 OMM 281 154 ROCAMADOUR 2351337214
 MM 2308645581 FR CHORALE 2308645581
 MMM 2399053921 FR POLKA 2399053921

Vl.užit:nar: 40 kg ve 120d: 198 kg ve 210d: 336 kg v 365d: 540 kg / kříž: 134 cm
 Přírůstek v testu : 1483 g / 104 přírůstek od narození: 1400 g / 107 šourek 38 cm
 Věk při ZV 505 dní aktuálně k 22.01.16 hmotnost: 709 kg výška v kříži: 145 cm

PLEMENNÉ HODNOTY										LINEARNÍ HODNOCENÍ							
	pp	ru	pp	ru	TR	KT	OS	UT		Hmot	kříž	TR	KT	OS	UT	CE	
BÝK	PE	103	115	ME	96	100	111	115	116	117							
MATKA	PE	97	113	ME	104	101	106	106	106	107	702	148	27	19	18	7	71
OTEC	PE	0	0	ME	0	0	108	114	115	114	0	0	0	0	0	0	0

HODNOCEN: TR 9 / /10 KT / / OS / / UT Výsledek:

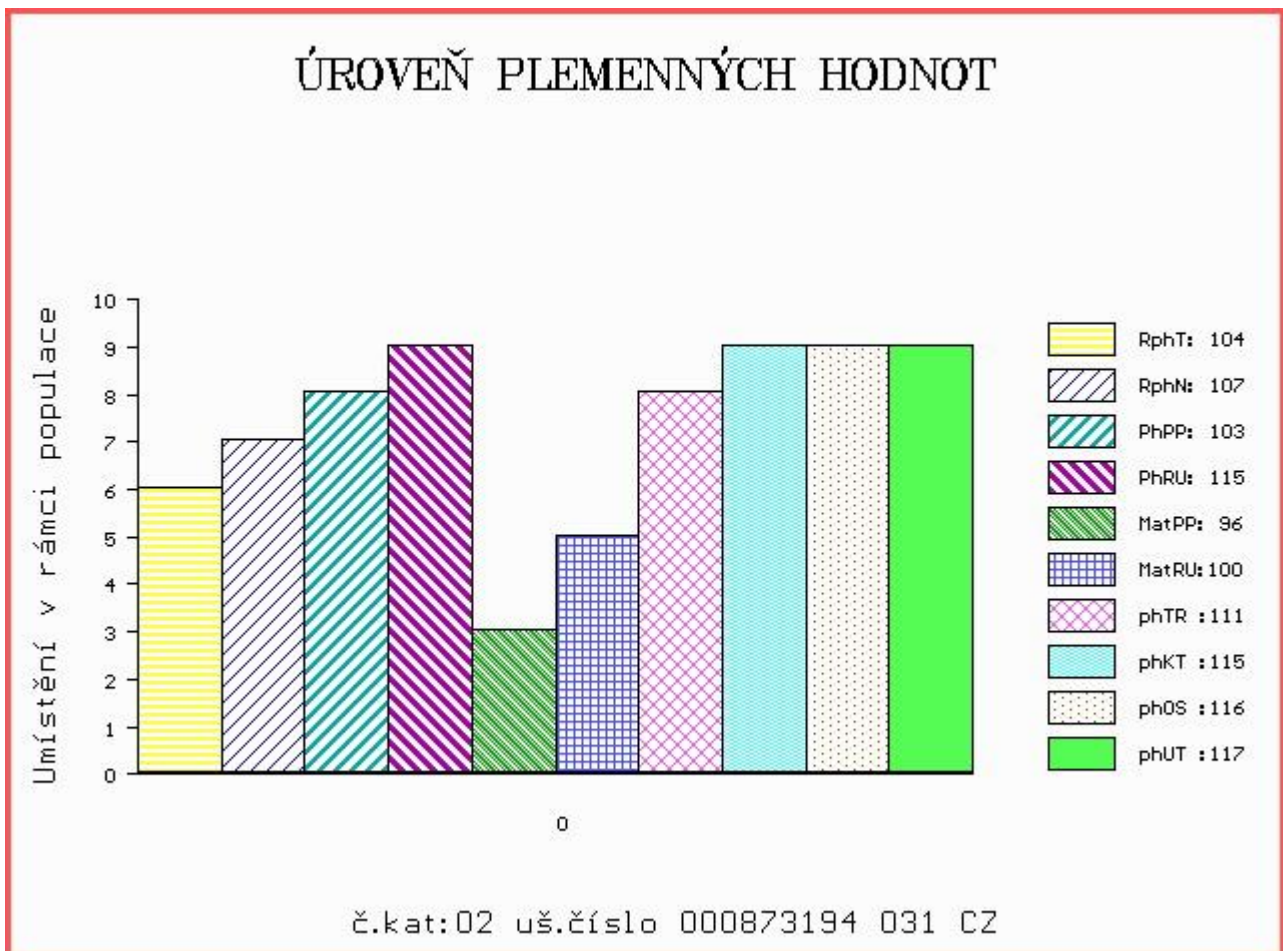

Číslo : **812351 412 SK TITAN Z TURIA** Číslo katalogu 3
 |Dat.nar. : 06.10.2014 Plemeno : Y100 Limousine
 |Chovatel : Biofarma Turie a.s.
 |Majitel : Biofarma Turie a.s.

OOO 281 963 SAUMON 8703200402
 OO 281 526 DUC 141 1932887826
 MOO 1931409398 FR UREKA 1931409398

OTEC 281 525 GIBUS 1302016645
 OMO 000 ROYAL SHOW 2246741547
 MO 1302009255 FR VENUS 1302009255
 MMO 1302007135 FR THERESE 1302007135

OOM 272 687 STAR MN 2302612261
 OM 281 148 BIJOU 3615007696
 MOM 3694005286 FR JASMINA 3694005286

MATKA 3615342194 FR GABI 3615342194
 OMM 000 ACROBATE 3615065082
 MM 3615159389 FR DEVISE 3615159389
 MMM 3615073887 FR TORPILLE 3615073887

Vl.užit:nar: 35 kg ve 120d: 198 kg ve 210d: 316 kg v 365d: 482 kg / kříž: 135 cm
 Přírůstek v testu : 1241 g / 93 přírůstek od narození: 1235 g / 100 šourek 36 cm
 Věk při ZV 500 dní aktuálně k 22.01.16 hmotnost: 619 kg výška v kříži: 145 cm

PLEMENNÉ HODNOTY										LINEARNÍ HODNOCENÍ						
	pp	ru	pp	ru	TR	KT	OS	UT		Hmot	kříž	TR	KT	OS	UT	CE
BÝK	PE	104	104	ME	95	102	105	95	94	96						
MATKA	PE	0	0	ME	0	0	105	98	96	98	0 /	0	0	0	0	0
OTEC	PE	0	0	ME	0	0	104	104	104	105	0 /	0	0	0	0	0

HODNOCEN: TR 9 / / 7 KT / / OS / / UT Výsledek:

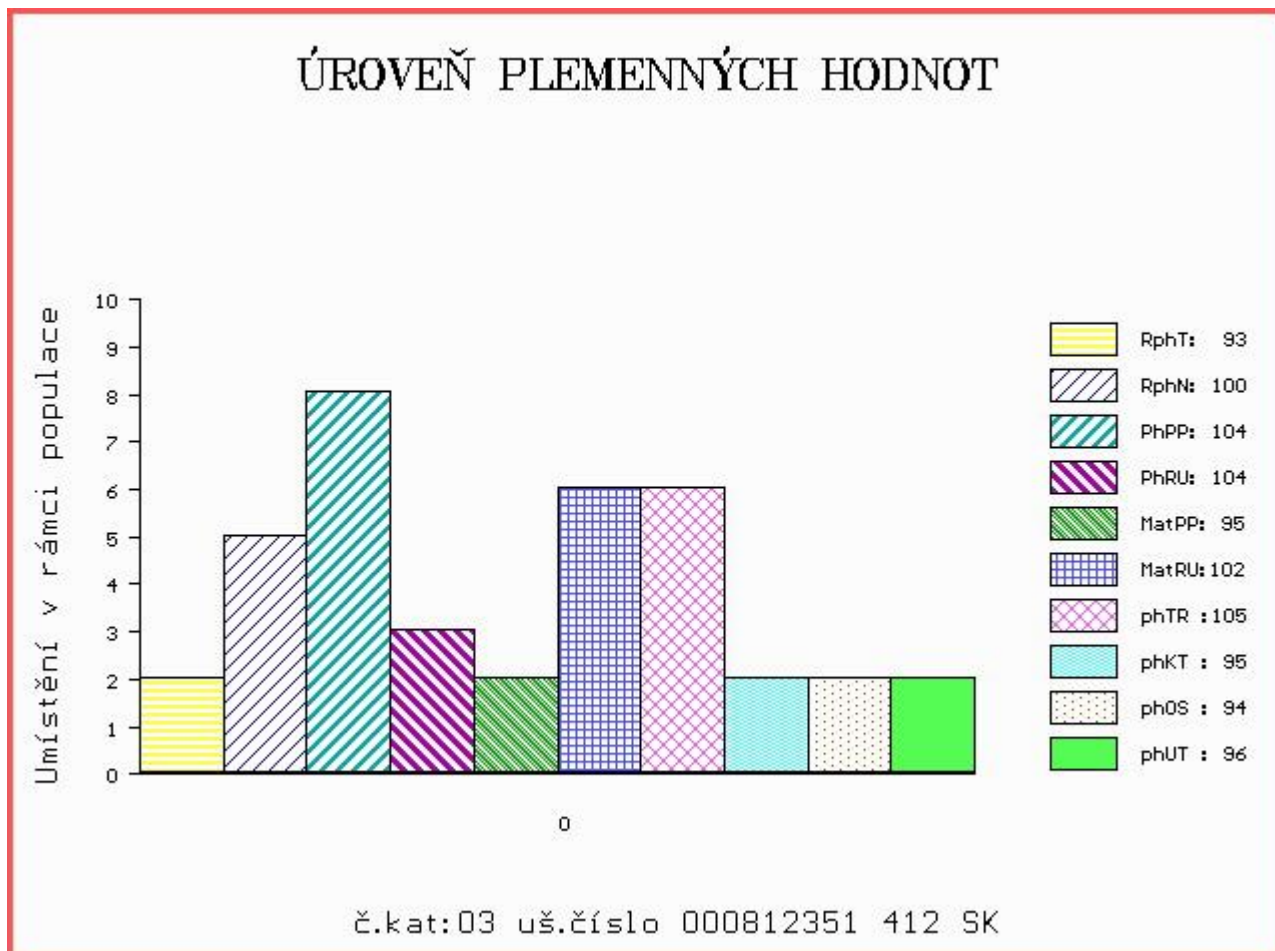

Číslo : 879301 061 CZ ACAPULKO Z PROSÍČEK ET Číslo katalogu 4
 Dat.nar. : 10.10.2014 Plemeno : Y100 Limousine
 Chovatel : Velát Jaroslav, Horní Prosička
 Majitel : Velát Jaroslav, Horní Prosička

OOO ZLI 230 DAUPHIN 1988004715
 OO 275 831 POSEIDON 7713469838
 MOO 7794066337 FR JOUVEN J853 7794066337

Otec ZLM 050 AZURRI 1932014117
 OMO 275 833 JAZZ 1994015819
 MO 1998008588 FR OLYMPE 1998008588
 MMO 1990010208 FR FLORALIE 1990010208

OOM 270 530 JUNIOR TVS 1994012999
 OM ZLI 538 BONUS P 1526579518
 MOM 2424414640 FR VALERIANE ET P 2424414640

MATKA 433718 961 CZ VERONIKA Z PROSÍČEK ET 421000433718961
 OMM ZLI 535 VIGNY.B V 8604154069
 MM 403398 961 CZ SÁRA Z PROSÍČEK ET 421000403398961
 MMM 4244002957 FR BOHEME 4244002957

Vl.užit:nar: 47 kg ve 120d: 258 kg ve 210d: 387 kg v 365d: 640 kg / kříž: 136 cm
 Přírůstek v testu : 1491 g / 98 přírůstek od narození: 1591 g / 107 šourek 38 cm
 Věk při ZV 496 dní aktuálně k 22.01.16 hmotnost: 793 kg výška v kříži: 143 cm

PLEMENNÉ HODNOTY						LINEARNÍ HODNOCENÍ											
	pp	ru	pp	ru		TR	KT	OS	UT	Hmot	kříž	TR	KT	OS	UT	CE	
BÝK	PE	103	125	ME	97	85	115	123	122	123							
MATKA	PE	108	114	ME	100	83	113	117	116	116	640	142	23	19	18	6	66
Otec	PE	97	117	ME	97	100	98	115	118	114	0	0	0	0	0	0	0

HODNOCEN: TR 9 / /10 KT / / OS / / UT Výsledek:

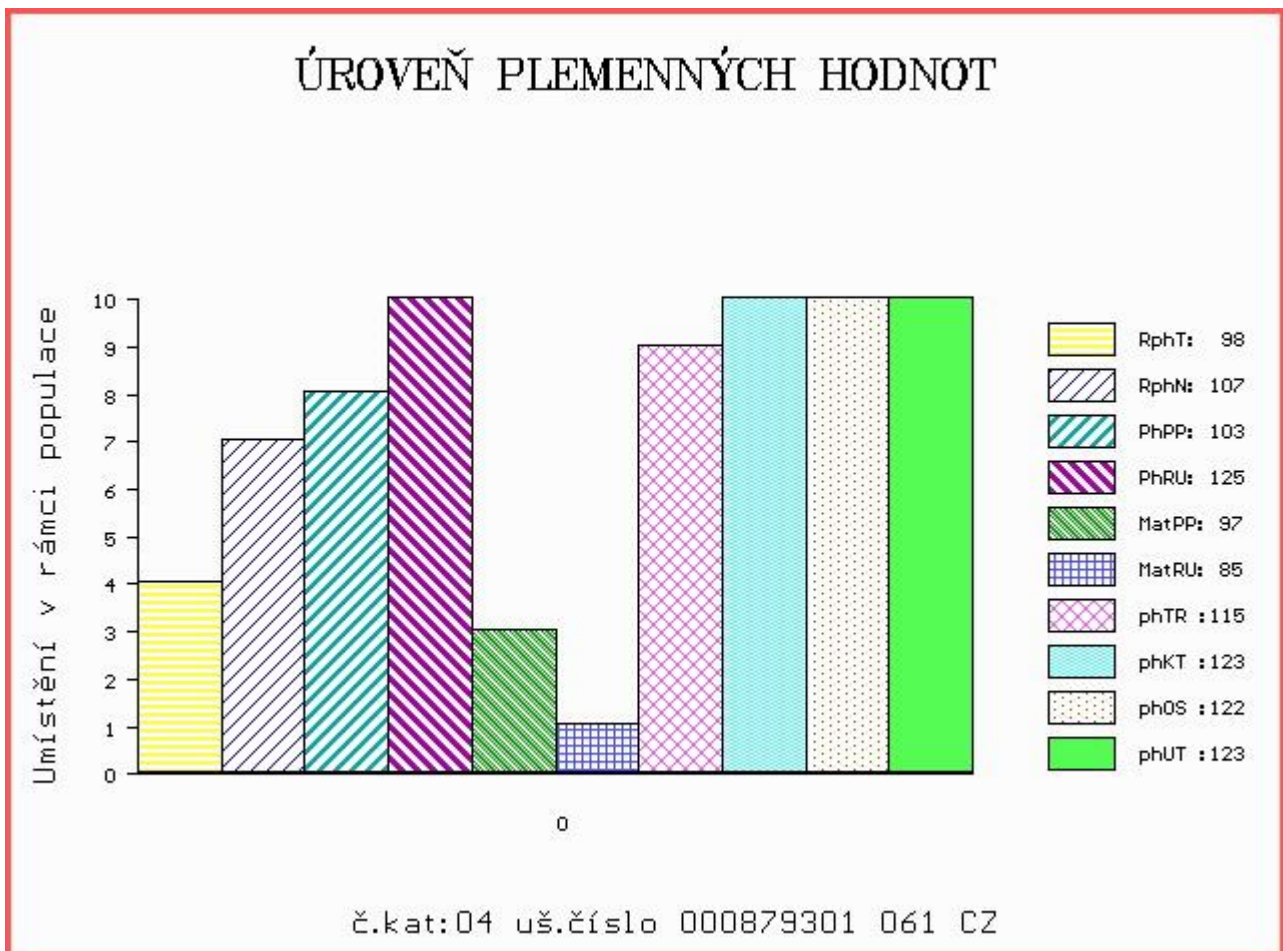

Číslo : 868890 031 CZ ADMIRÁL Z CUNKOVA ET Číslo katalogu 5
 Dat.nar. : 12.10.2014 Plemeno : Y100 Limousine
 Chovatel : Farma Kozák, s.r.o.
 Majitel : Farma Kozák, s.r.o.

OOO 262 544 LEVRIER 8795007744
 OO 271 240 STRAUSS 8723740665
 MOO 8798003514 FR ORANGE 8798003514

Otec ZLM 239 SHERIFF V 14.042 30409
 OMO ZLI 573 IDEAL THURNSTOCK V 09.377 35789
 MO 1403049867 DE HOPSE P 14.030 49867
 MMO 1401239954 DE HELLA 14.012 39954

OOM ZLI 803 WILODGE TONKA WEY02-002
 OM ZLI 804 WILODGE CERBERUS WEY07-010
 MOM 99032 UK WILODGE PRICELESS WEY99-032

MATKA 491381 931 CZ VINA Z OSTRÉHO 420000491381931
 OMM ZLI 402 NENUPHAR 8797011143
 MM 297086 931 CZ PRIMA Z OSTRÉHO 253000297086931
 MMM 115513 208 CZ JUSTINA Z OSTRÉHO 253000115513208

Vl.užit:nar: 53 kg ve 120d: 200 kg ve 210d: 318 kg v 365d: 531 kg / kříž: 132 cm
 Přírůstek v testu : 1583 g / 106 přírůstek od narození: 1377 g / 107 šourek 38 cm
 Věk při ZV 494 dní aktuálně k 22.01.16 hmotnost: 696 kg výška v kříži: 140 cm

PLEMENNÉ HODNOTY

LINEARNÍ HODNOCENÍ

	pp	ru	pp	ru	TR	KT	OS	UT	Hmot	kříž	TR	KT	OS	UT	CE		
BÝK	PE	75	114	ME	112	97	103	108	112	112							
MATKA	PE	78	124	ME	115	96	109	114	115	117	596	138	23	22	22	8	75
Otec	PE	90	105	ME	102	96	98	108	112	110	0	0	0	0	0	0	0

HODNOCEN: TR 7 / / 9 KT / / OS / / UT Výsledek:

ÚROVEŇ PLEMENNÝCH HODNOT

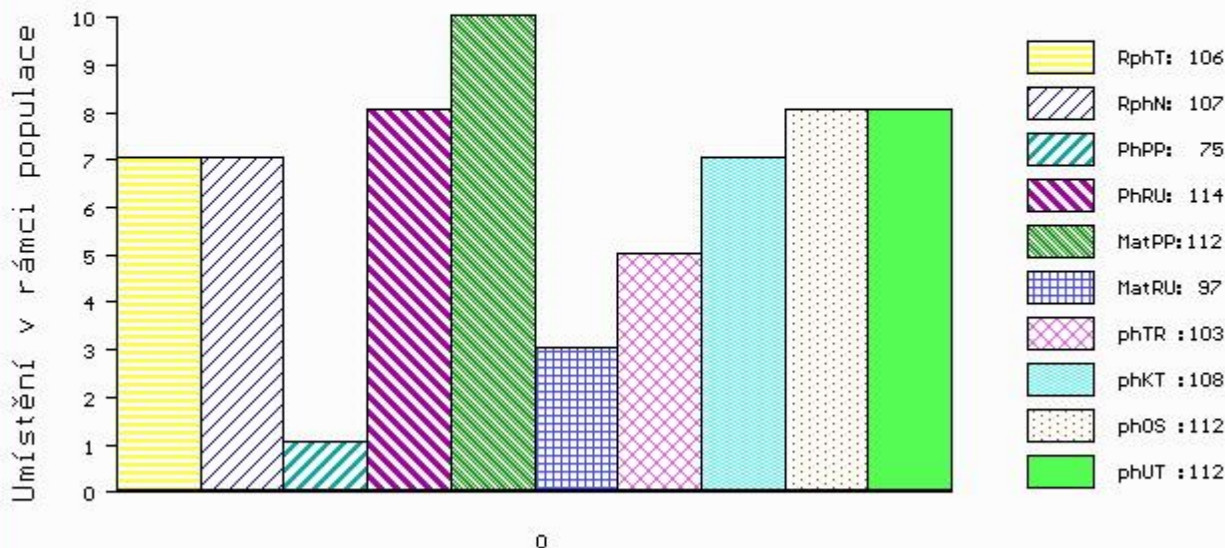

č.kat:05 uš.číslo 000868890 031 CZ

Číslo : 868891 031 CZ ATRIBUT Z CUNKOVA P Číslo katalogu 6
 Dat.nar. : 12.10.2014 Plemeno : Y100 Limousine
 Chovatel : Farma Kozák, s.r.o.
 Majitel : Farma Kozák, s.r.o.

OOO 262 544 LEVRIER 8795007744
 OO 271 240 STRAUSS 8723740665
 MOO 8798003514 FR ORANGE 8798003514

Otec ZLM 239 SHERIFF V 14.042 30409
 OMO ZLI 573 IDEAL THURNSTOCK V 09.377 35789
 MO 1403049867 DE HOPSE P 14.030 49867
 MMO 1401239954 DE HELLA 14.012 39954

OOM 269 356 SUNDAY P 07.615 01723
 OM ZLI 554 SILVERBIRD P 07.677 02475
 MOM 767469635 DE OMINA 07.674 69635

MATKA 339436 931 CZ ROXANA Z OSTŘEHO ET P 253000339436931
 OMM ZLI 320 ZIRCI ZAKÓ RIDGES P 30024.2677.3
 MM 230587 931 CZ KÁČA NOVOKOSTELECKÁ P 394000230587931
 MMM 30799 932 CZ LINDA NEČTINSKÁ 093000030799932

Vl.užit:nar: 40 kg ve 120d: 208 kg ve 210d: 319 kg v 365d: 478 kg / kříž: 129 cm
 Přírustek v testu : 1516 g / 103 přírustek od narození: 1289 g / 100 šourek 37 cm
 Věk při ZV 494 dní aktuálně k 22.01.16 hmotnost: 642 kg výška v kříži: 139 cm

PLEMENNÉ HODNOTY										LINEARNÍ HODNOCENÍ						
	pp	ru	pp	ru	TR	KT	OS	UT		Hmot	kříž	TR	KT	OS	UT	CE
BÝK	PE	95	104	ME	104	94	91	99	101	99						
MATKA	PE	91	107	ME	111	92	103	99	97	98	732 /	148	25	20	21	7 73
Otec	PE	90	105	ME	102	96	98	108	112	110	0 /	0	0	0	0	0

HODNOCEN: TR 7 / / 6 KT / / OS / / UT Výsledek:

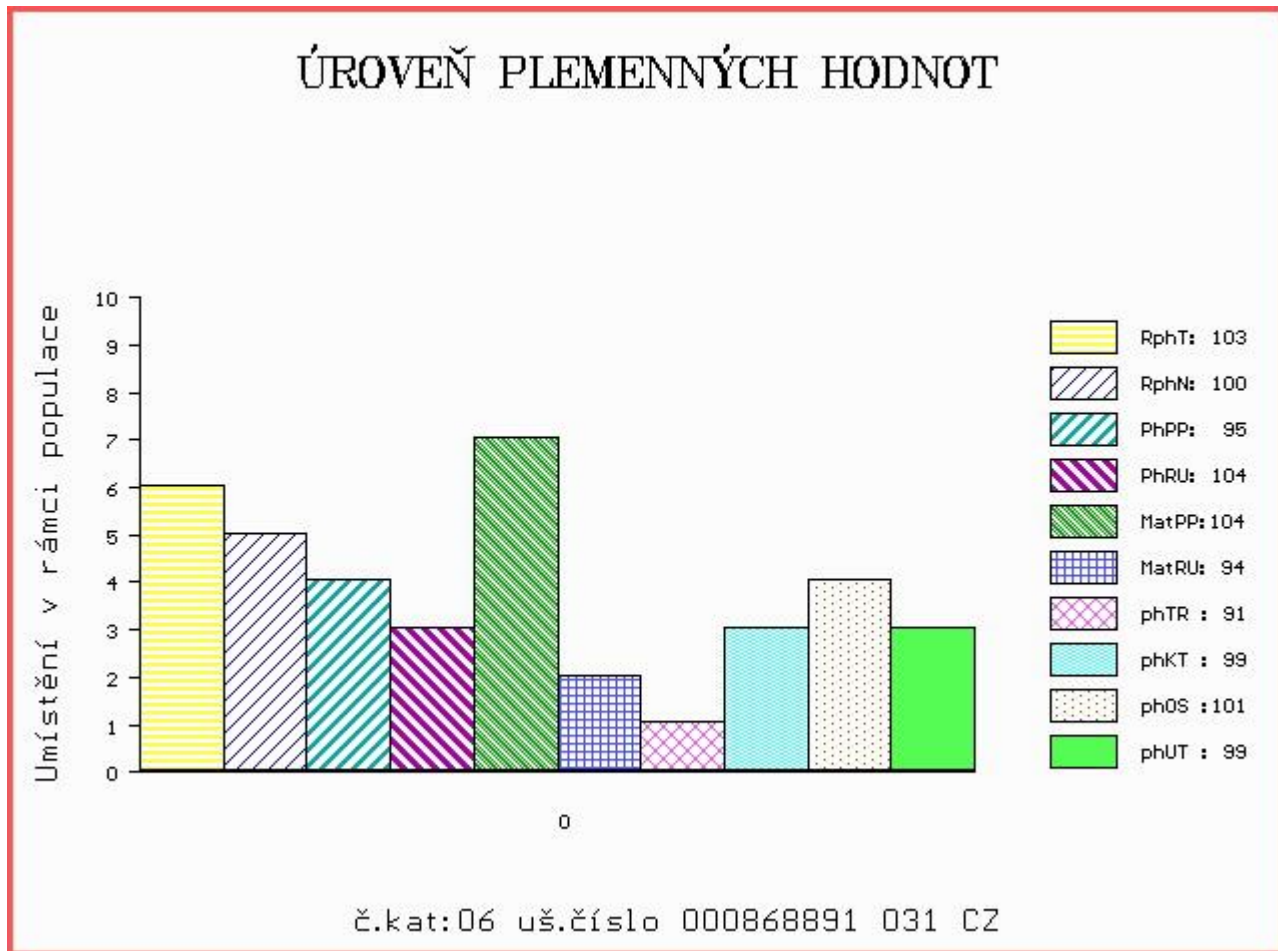

Číslo : 911818 031 CZ AGRO ZE SELIBOVA P Číslo katalogu 7
 Dat.nar. : 13.10.2014 Plemeno : Y100 Limousine
 Chovatel : ZD Selibov
 Majitel : ZD Selibov

OOO 270 669 ABERG PAN P 58305-00341
 OO ZLI 553 RYDE URANOS P 57065-00457
 MOO 5706500398 DK RYDE ROYAL 57065-00398

Otec ZLI 923 DIAMANT P 1932978570
 OMO 000 ST HUBERT 1930916270
 MO 1931752635 FR UZERCHE 1931752635
 MMO 1930809902 FR ROSETTE 1930809902

OOM ZLI 402 NENUPHAR 8797011143
 OM ZLI 834 VERTIGE 1932087952
 MOM 1996002756 FR MEDINA 1996002756

Matka 369448 931 CZ ET 447000369448931
 OMM ZLI 268 IONESCO 3693000206
 MM 250702 931 CZ PAMELA Z OSTRÉHO 253000250702931
 MMM 32688 931 CZ LADOŇKA Z OSTRÉHO 253000032688931

Vl.užit:nar: 36 kg ve 120d: 202 kg ve 210d: 277 kg v 365d: 463 kg / kříž: 134 cm
 Přírůstek v testu : 1241 g / 94 přírůstek od narození: 1159 g / 91 šourek 37 cm
 Věk při ZV 493 dní aktuálně k 22.01.16 hmotnost: 576 kg výška v kříži: 140 cm

PLEMENNÉ HODNOTY										LINEARNÍ HODNOCENÍ							
	pp	ru	pp	ru	TR	KT	OS	UT	Hmot	kříž	TR	KT	OS	UT	CE		
BÝK	PE	106	100	ME	96	110	90	94	95	95							
MATKA	PE	98	104	ME	115	102	97	101	103	101	728	147	28	22	21	8	79
Otec	PE	108	98	ME	72	112	99	96	96	97	0	0	0	0	0	0	0

HODNOCEN: TR 7 / / 5 KT / / OS / / UT Výsledek:

ÚROVEŇ PLEMENNÝCH HODNOT

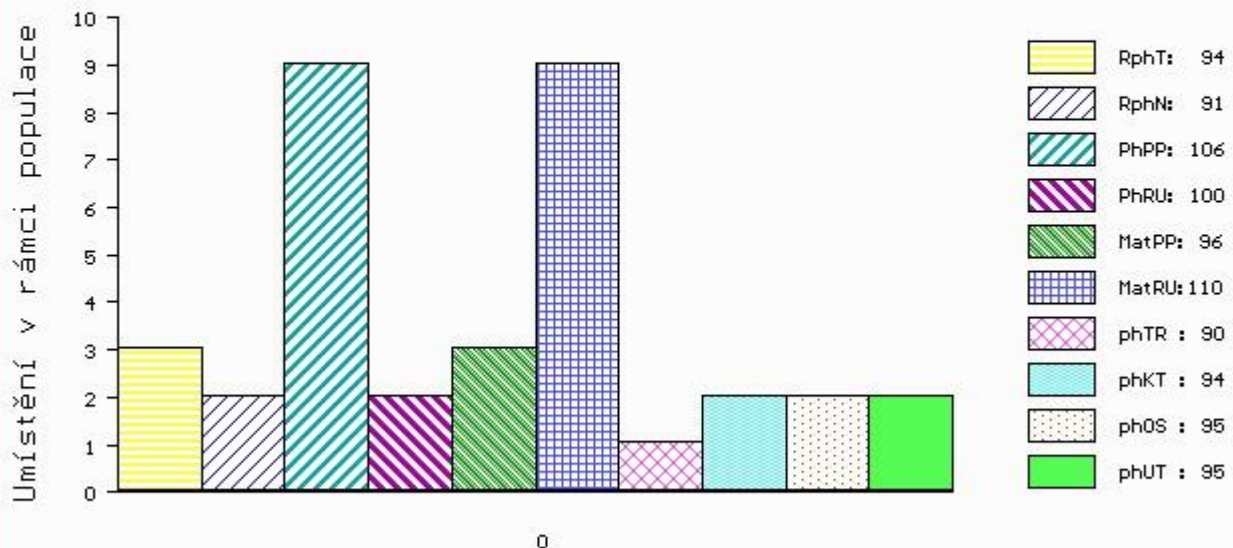

č.kat:07 uš.číslo 000911818 031 CZ

Číslo : **812351 413 SK ARTHUR Z TURIA** Číslo katalogu 8
 Dat.nar. : 15.10.2014 Plemeno : Y100 Limousine
 Chovatel : Biofarma Turie a.s.
 Majitel : Biofarma Turie a.s.

OOO 268 705 NELOMBO 1297172653
 OO 262 792 URCEO 2219279541
 MOO 2219279163 FR POULICHE 2219279163

OTEC 281 405 GUEPARD 2311406632
 OMO 271 231 PASQUIN 3566421884
 MO 2305241149 FR AURORE 2305241149
 MMO 2397050930 FR NUNUCHE 2397050930

OOM 000 OUGANDA 1698122017
 OM 284 554 ANIS 2305210094
 MOM 2303366996 FR TENTE 2303366996

MATKA 2312858923 FR GANACHE 2312858923
 OMM 281 154 ROCAMADOUR 2351337214
 MM 2303389583 FR URGENTE 2303389583
 MMM 2351316693 FR ROTULE 2351316693

Vl.užit:nar: 37 kg ve 120d: 190 kg ve 210d: 323 kg v 365d: 525 kg / kříž: 136 cm
 Přírustek v testu : 1466 g / 102 přírustek od narození: 1341 g / 108 šourek 37 cm
 Věk při ZV 491 dní aktuálně k 22.01.16 hmotnost: 659 kg výška v kříži: 143 cm

PLEMENNÉ HODNOTY										LINEARNÍ HODNOCENÍ						
	pp	ru	pp	ru	TR	KT	OS	UT		Hmot	kříž	TR	KT	OS	UT	CE
BÝK	PE	101	109	ME	96	97	105	105	104	105						
MATKA	PE	0	0	ME	0	0	100	97	96	97	0 /	0	0	0	0	0
OTEC	PE	0	0	ME	0	0	108	114	115	114	0 /	0	0	0	0	0

HODNOCEN: TR 9 / / 9 KT / / OS / / UT Výsledek:

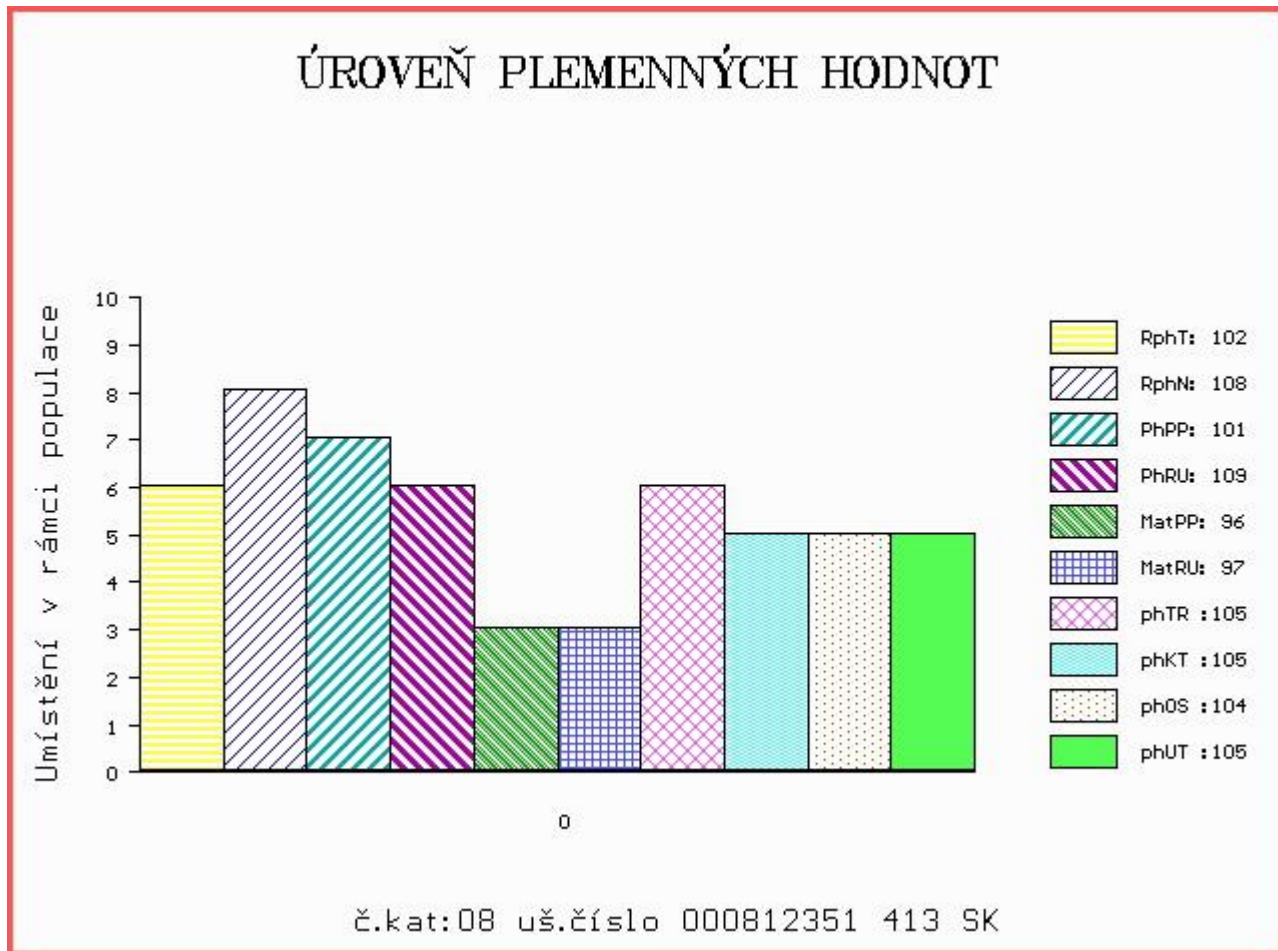

Číslo : 879302 061 CZ ARAMIS Z PROSÍČEK ET Číslo katalogu 9
 Dat.nar. : 18.10.2014 Plemeno : Y100 Limousine
 Chovatel : Velát Jaroslav, Horní Prosička
 Majitel : Velát Jaroslav, Horní Prosička

OOO 267 694 CASSIS 4088028055
 OO ZLI 400 NEUF 2297004114
 MOO 2294004370 FR JUNGLE 2294004370

Otec ZLM 056 ARMORIC 2219279723
 OMO ZLI 324 MAS DU CLO 2396032213
 MO 2219279337 FR SOURIANTE 2219279337
 MMO 2297002601 FR NINKO 2297002601

OOM 270 376 PAYCHECK P 134893
 OM ZLI 535 VIGNY.B V 8604154069
 MOM 8699139769 FR PENSEE B 8699139769

MATKA 433716 961 CZ VIKTORIE Z PROSÍČEK ET P 421000433716961
 OMM ZLI 400 NEUF 2297004114
 MM 3150067 166 FR BEAUTE 3150067166
 MMM 3150140524 FR POUPEE 3150140524

Vl.užit:nar: 43 kg ve 120d: 219 kg ve 210d: 334 kg v 365d: 553 kg / kříž: 137 cm
 Přírůstek v testu : 1391 g / 96 přírůstek od narození: 1369 g / 97 šourek 36 cm
 Věk při ZV 488 dní aktuálně k 22.01.16 hmotnost: 674 kg výška v kříži: 141 cm

PLEMENNÉ HODNOTY										LINEARNÍ HODNOCENÍ							
	pp	ru	pp	ru	TR	KT	OS	UT	Hmot	kříž	TR	KT	OS	UT	CE		
BÝK	PE	114	108	ME	100	106	106	116	118	118							
MATKA	PE	112	105	ME	102	100	99	107	108	106	690	142	24	19	18	6	67
Otec	PE	106	109	ME	100	110	97	110	115	113	0	0	0	0	0	0	0

HODNOCEN: TR 8 / /10 KT / / OS / / UT Výsledek:

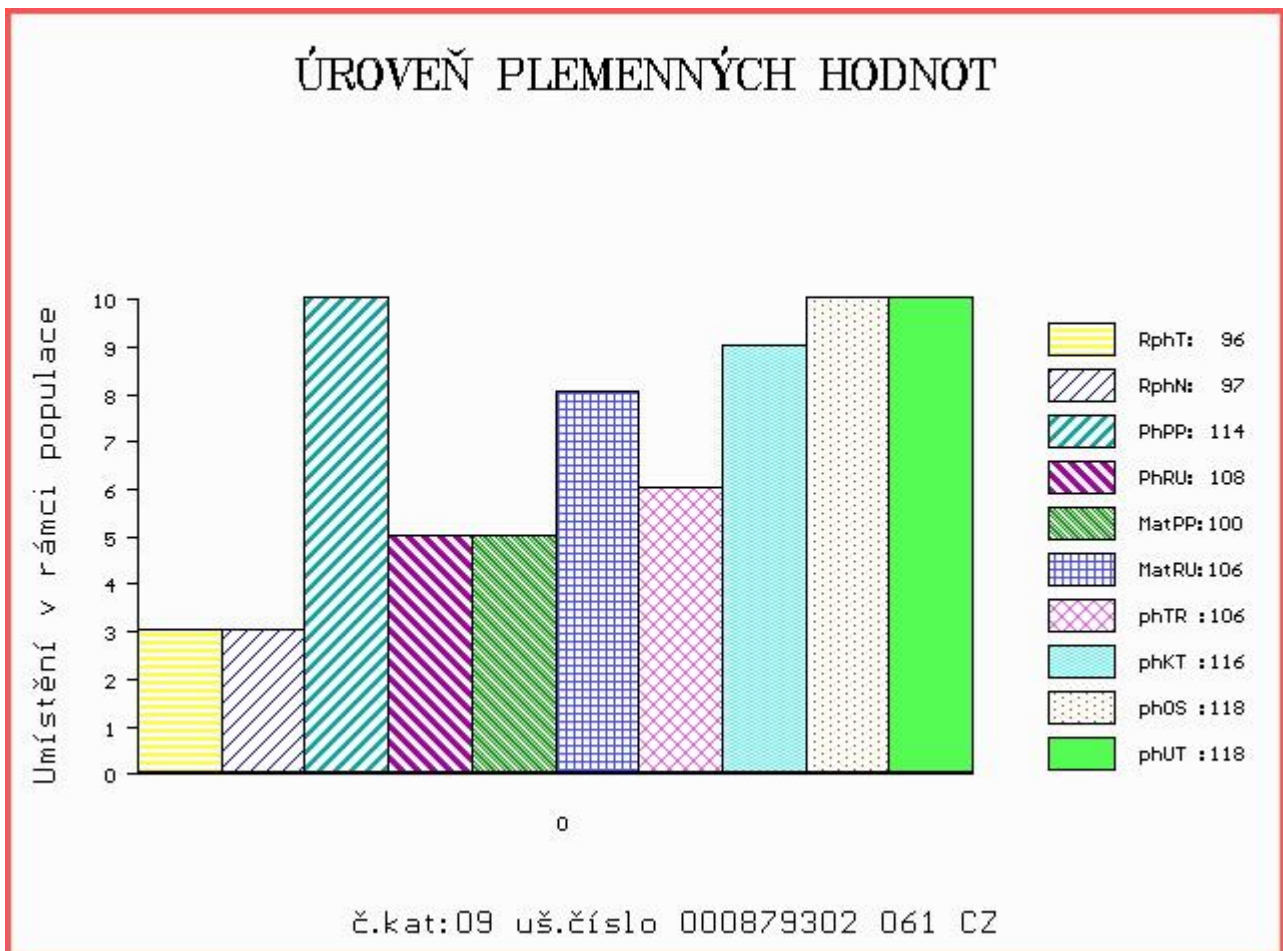

Číslo : 916800 031 CZ ABBA ZE ŽDÁRA P Číslo katalogu 10
 Dat.nar. : 24.10.2014 Plemeno : Y100 Limousine
 Chovatel : Kouba Martin, Žďár
 Majitel : Kouba Martin, Žďár

OOO 272 286 HERALD P 03.460 95934
 OO 272 237 HERGEN P 03.478 67209
 MOO 340618425 DE GABI 03.406 18425

Otec ZLI 921 HINZ PP 05.347 27253
 OMO 272 238 LORENZO 07.673 33350
 MO 579669189 DE NURIA P 05.796 69189
 MMO 578026039 DE NATHALIE P 05.780 26039

OOM 270 532 ULTIME 8719100231
 OM ZLI 539 CACAO 6503987463
 MOM 2300242076 FR PETALE 2300242076

MATKA 213683 953 CZ FELA Z KALIŠTĚ 031000213683953
 OMM ZLI 293 IVOŠ 093387049813
 MM 130562 953 CZ FUJARA Z KALIŠTĚ 031000130562953
 MMM 98003 511 CZ FELICIE 667/0.08.006

Vl.užit:nar: 38 kg ve 120d: 229 kg ve 210d: 337 kg v 365d: 518 kg / kříž: 134 cm
 Přírustek v testu : 1200 g / 91 přírustek od narození: 1279 g / 93 šourek 36 cm
 Věk při ZV 482 dní aktuálně k 22.01.16 hmotnost: 620 kg výška v kříži: 138 cm

PLEMENNÉ HODNOTY										LINEARNÍ HODNOCENÍ							
	pp	ru	pp	ru	TR	KT	OS	UT		Hmot	kříž	TR	KT	OS	UT	CE	
BÝK	PE	102	102	ME	98	101	104	105	106	106							
MATKA	PE	107	105	ME	97	103	99	100	101	100	630	138	22	20	18	7	67
Otec	PE	89	94	ME	102	97	101	105	107	107	1200	158	29	28	26	9	92

HODNOCEN: TR 6 / / 9 KT / / OS / / UT Výsledek:

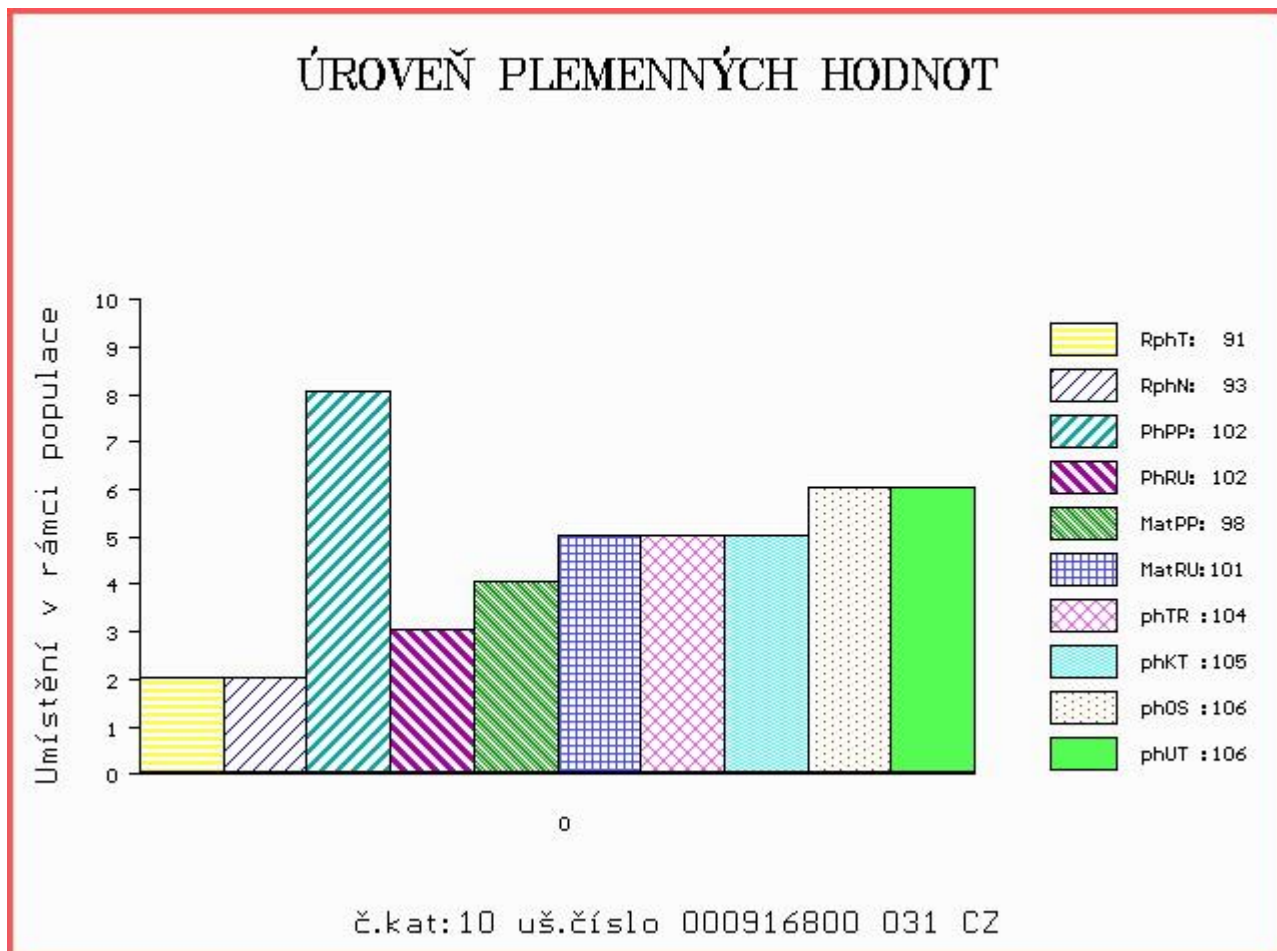

Číslo : **812351 414 SK SOCRATES Z TURIA** Číslo katalogu 11
 |Dat.nar. : 25.10.2014 Plemeno : Y100 Limousine
 |Chovatel : Biofarma Turie a.s.
 |Majitel : Biofarma Turie a.s.

OOO 281 963 SAUMON 8703200402
 OO 281 526 DUC 141 1932887826
 MOO 1931409398 FR UREKA 1931409398

OTEC 281 525 GIBUS 1302016645
 OMO 000 ROYAL SHOW 2246741547
 MO 1302009255 FR VENUS 1302009255
 MMO 1302007135 FR THERESE 1302007135

OOM 000 OKAY 8709310393
 OM 281 152 EDGAR 3615249393
 MOM 3615120408 FR REVANCHE 3615120408

MATKA 3615342211 FR GOYA 3615342211
 OMM 000 BROUILLARD 3615047560
 MM 3615159443 FR DOUCE 3615159443
 MMM 3615092042 FR SIBERIE 3615092042

Vl.užit:nar: 37 kg ve 120d: 193 kg ve 210d: 313 kg v 365d: 508 kg / kříž: 133 cm
 |Přírutek v testu : 1333 g / 95 přírutek od narození: 1267 g / 100 šourek 37 cm
 |Věk při ZV 481 dní aktuálně k 22.01.16 hmotnost: 612 kg výška v kříži: 137 cm

PLEMENNÉ HODNOTY										LINEARNÍ HODNOCENÍ						
	pp	ru	pp	ru	TR	KT	OS	UT		Hmot	kříž	TR	KT	OS	UT	CE
BÝK	PE	103	104	ME	96	98	100	104	105	105						
MATKA	PE	0	0	ME	0	0	99	99	99	100	0 /	0	0	0	0	0
OTEC	PE	0	0	ME	0	0	104	104	104	105	0 /	0	0	0	0	0

HODNOCEN: TR 6 / / 8 KT / / OS / / UT Výsledek:

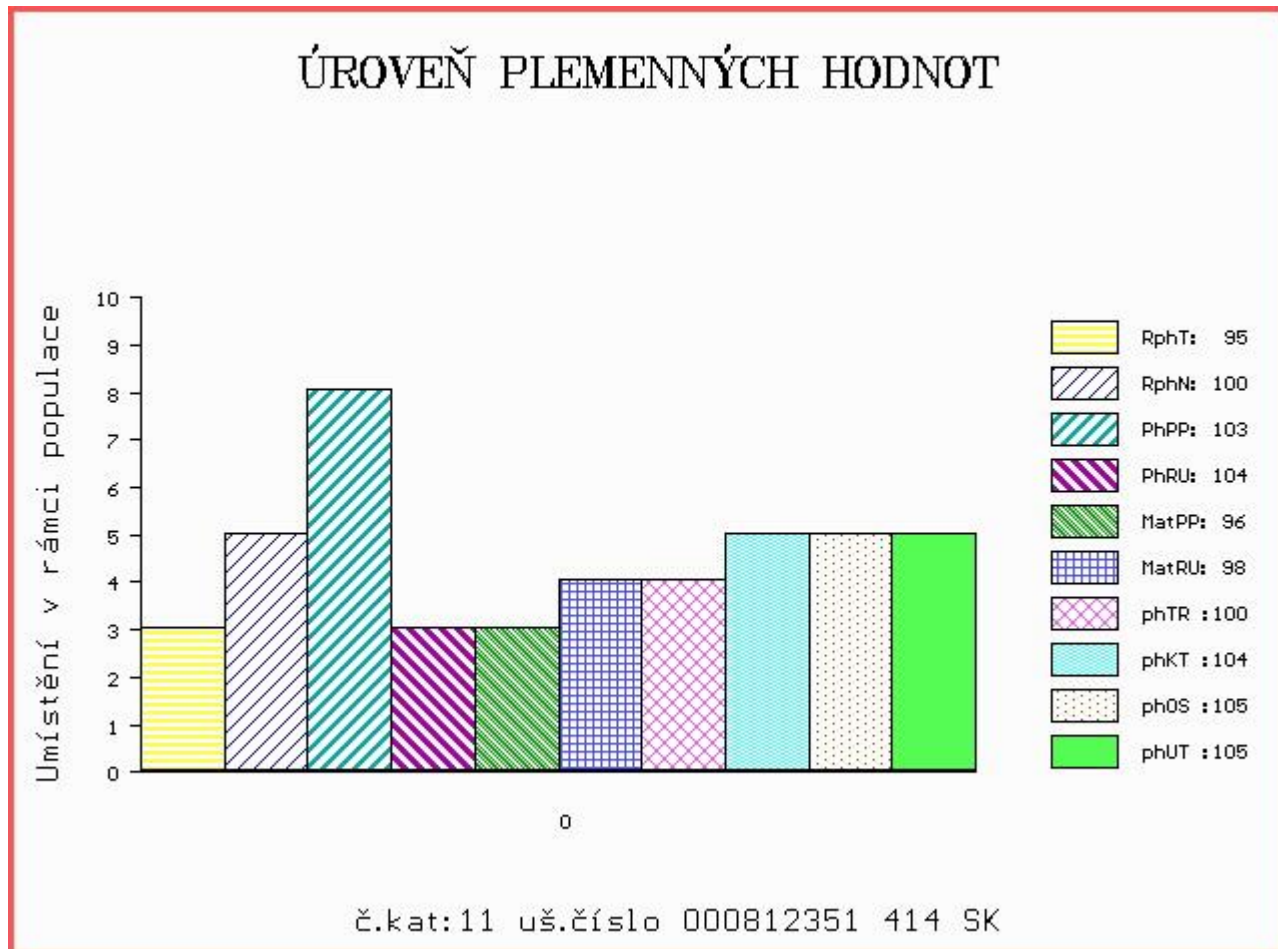

Číslo : **868899 031 CZ AVATAR Z CUNKOVA P** Číslo katalogu 12
 Dat.nar. : 02.11.2014 Plemeno : Y100 Limousine
 Chovatel : Farma Kozák, s.r.o.
 Majitel : Farma Kozák, s.r.o.

OOO 262 093 TARVIS RR 1982001611
 OO 270 530 JUNIOR TVS 1994012999
 MOO 1991013019 FR GALETTE 1991013019

Otec ZLI 538 BONUS P 1526579518

OMO 270 531 CEDAR PATCH GRENADIER P 103405
 MO 2424414640 FR VALERIANE ET P 2424414640
 MMO 1301661 US C&S EVENMORE 583 E PP 1301661

OOM 269 069 L 79 1995013233
 OM ZLI 743 ROCKSTAR 1930599372
 MOM 1991014069 FR GLAMOUR 1991014069

MATKA 431935 931 CZ TOSCA 409000431935931

OMM 270 302 ROUSEILHOU 0901008702
 MM 3150027 789 FR BOHEME 3150027789
 MMM 999136957 FR PRECENEIGE 0999136957

Vl.užit:nar: 41 kg ve 120d: 226 kg ve 210d: 293 kg v 365d: 457 kg / kříž: 130 cm
 Přírustek v testu : 1016 g / 79 přírustek od narození: 1076 g / 74 šourek 35 cm
 Věk při ZV 473 dní aktuálně k 22.01.16 hmotnost: 521 kg výška v kříži: 136 cm

PLEMENNÉ HODNOTY

LINEARNÍ HODNOCENÍ

	pp	ru	pp	ru	TR	KT	OS	UT	Hmot	kříž	TR	KT	OS	UT	CE		
BÝK	PE	98	103	ME	110	93	87	95	97	94							
MATKA	PE	102	101	ME	117	99	81	91	94	90	648	141	21	20	20	7	68
Otec	PE	106	102	ME	95	83	110	103	100	103	520	138	26	19	20	7	72

HODNOCEN: TR 6 / / 5 KT / / OS / / UT Výsledek:

ÚROVEŇ PLEMENNÝCH HODNOT

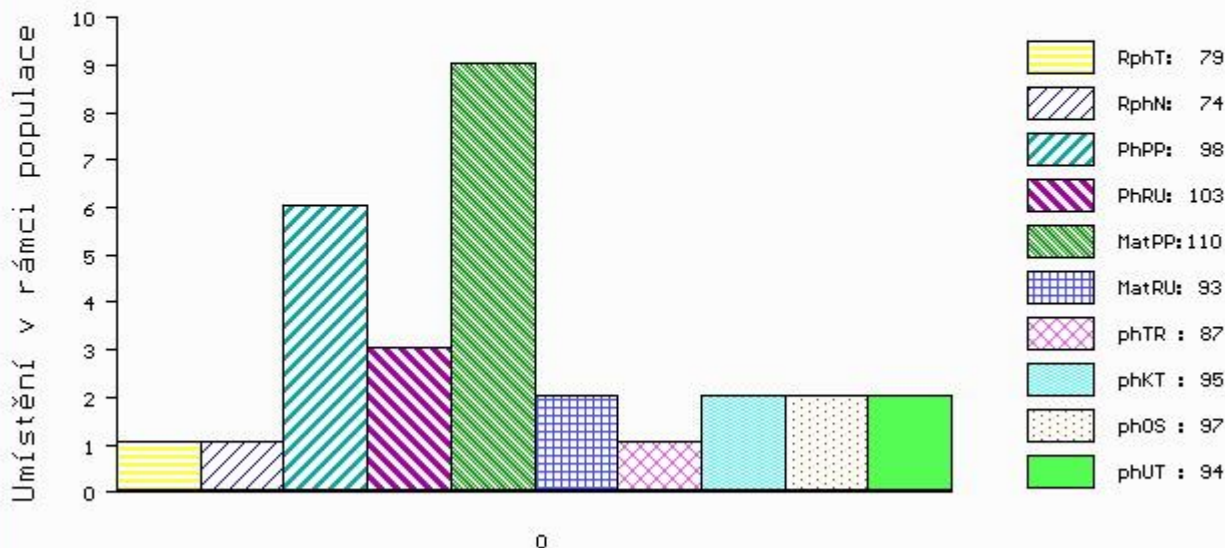

č.kat:12 uš.číslo 000868899 031 CZ

Číslo : 873196 031 CZ ALKAN PÍSECKÝ Číslo katalogu 13
 Dat.nar. : 03.11.2014 Plemeno : Y100 Limousine
 Chovatel : Kotalík Milan, Semice
 Majitel : Kotalík Milan, Semice

OOO	268	705	NELOMBO	1297172653
OO	262	792	URCEO	2219279541
MOO	2219279163	FR	POULICHE	2219279163
OTEC	281	405	GUEPARD	2311406632
OMO	271	231	PASQUIN	3566421884
MO	2305241149	FR	AUORE	2305241149
MMO	2397050930	FR	NUNUCHE	2397050930
OOM	000		NINO	4697111826
OM	281	155	UPOPOL.ED	1602801014
MOM	8795007008	FR	LAURETTE	8795007008
MATKA	2312858903	FR	GAZELLE	2312858903
OMM	281	156	PAILLARD	8750530129
MM	2305288074	FR	ALOUETTE	2305288074
MMM	2351316715	FR	RENETTE	2351316715

Vl.užit:nar: 41 kg ve 120d: 188 kg ve 210d: 309 kg v 365d: 495 kg / kříž: 132 cm
 Přírustek v testu : 1250 g / 94 přírustek od narození: 1220 g / 93 šourek 38 cm
 Věk při ZV 472 dní aktuálně k 22.01.16 hmotnost: 584 kg výška v kříži: 135 cm

PLEMENNÉ HODNOTY						LINEARNÍ HODNOCENÍ											
	pp	ru	pp	ru	TR	KT	OS	UT	Hmot	kříž	TR	KT	OS	UT	CE		
BÝK	PE	97	106	ME	94	98	98	113	117	113							
MATKA	PE	95	103	ME	100	98	96	103	105	103	656	143	24	19	17	6	66
OTEC	PE	0	0	ME	0	0	108	114	115	114	0	0	0	0	0	0	0

HODNOCEN: TR 5 / / 7 KT / / OS / / UT Výsledek:

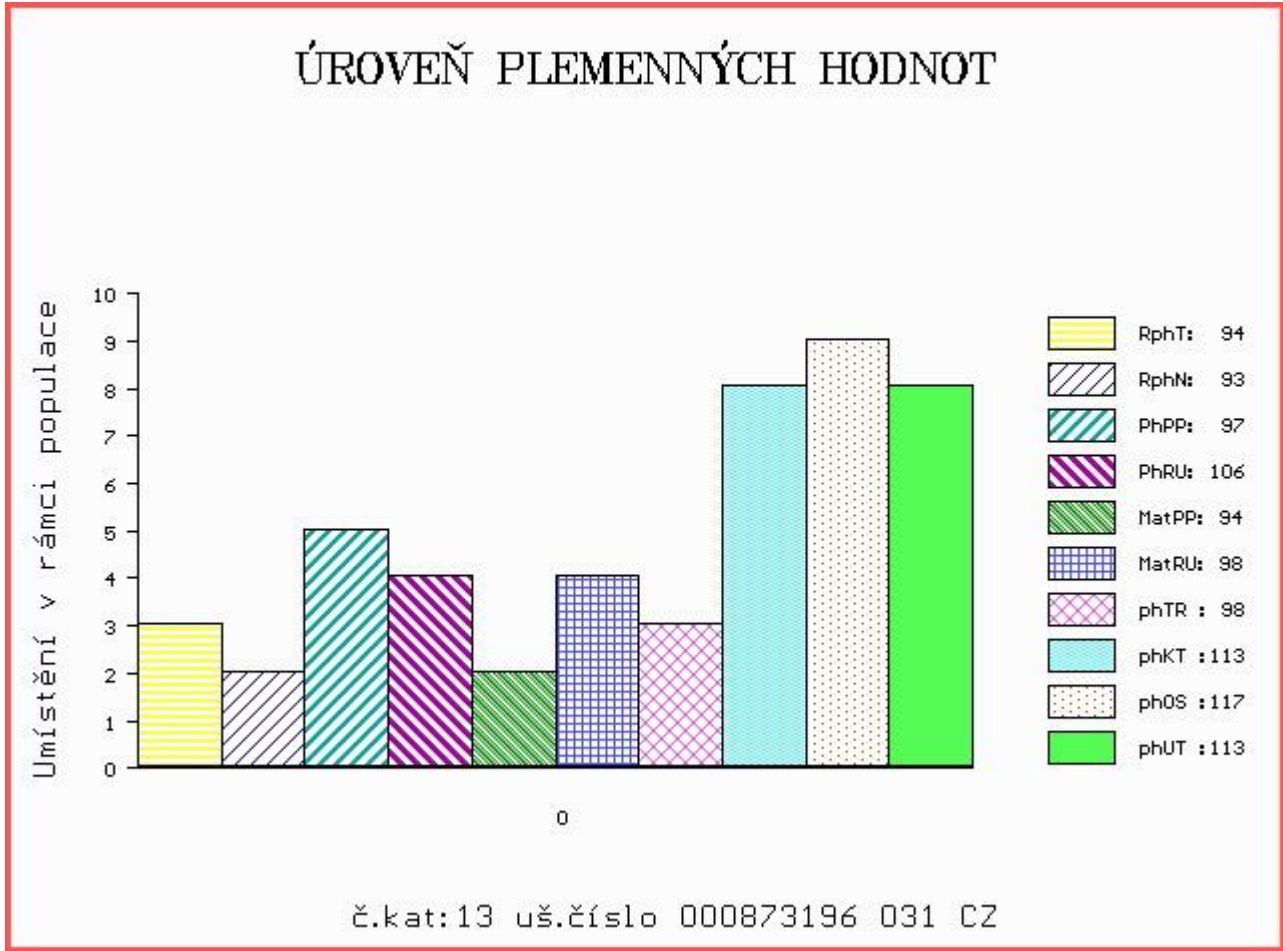

Číslo : 1603359 920 DE CENTO PP Číslo katalogu 14
 Dat.nar. : 05.11.2014 Plemeno : Y100 Limousine
 Chovatel : Wähler Michael, Reichstädt
 Majitel : Wähler Michael, Reichstädt

OOO ZLI 553 RYDE URANOS P 57065-00457
 OO ZLI 940 CLOVIS P 2308914479
 MOO 2302612302 FR SUZANNE 2302612302

Otec 281 378 CLAUDIUS PP 16.030 59416
 OMO 271 315 SISCO P 07.679 17920
 MO 1602137337 DE PP 16.021 37337
 MMO 1601693986 DE P 16.016 93986

OOM 272 154 IMPERATOR VOM EIDERLAND P 01.146 63186
 OM 000 ISAAK V 16.024 80703
 MOM 1602016209 DE P 16.020 16209

Matka 1602889577 DE PP 16.028 89577
 OMM 271 315 SISCO P 07.679 17920
 MM 1602016229 DE PP 16.020 16229
 MMM 1601693975 DE P 16.016 93975

Vl.užit:nar: 40 kg ve 120d: 0 kg ve 210d: 301 kg v 365d: 540 kg / kříž: 139 cm
 Přírůstek v testu : 1500 g / 103 přírůstek od narození: 1332 g / 98 šourek 37 cm
 Věk při ZV 470 dní aktuálně k 22.01.16 hmotnost: 630 kg výška v kříži: 145 cm

PLEMENNÉ HODNOTY										LINEARNÍ HODNOCENÍ						
	pp	ru	pp	ru	TR	KT	OS	UT		Hmot	kříž	TR	KT	OS	UT	CE
BÝK	PE	107	107	ME	100	94	108	94	87	92						
MATKA	PE	0	0	ME	0	0	102	95	93	94	0 /	0	0	0	0	0
Otec	PE	0	0	ME	0	0	109	95	88	93	0 /	0	0	0	0	0

HODNOCEN: TR 10 / /10 KT / / OS / / UT Výsledek:

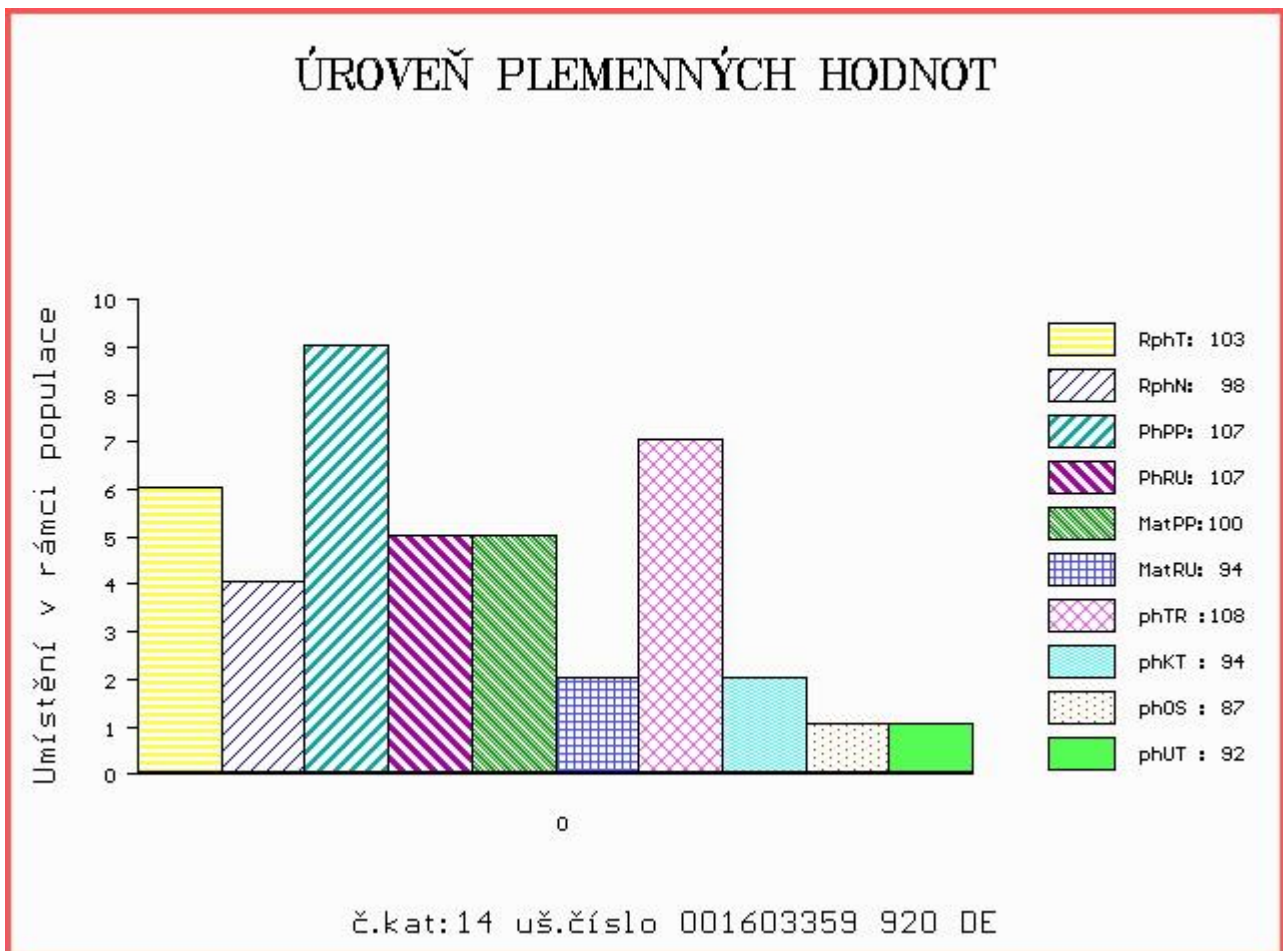

Číslo : 571251 042 CZ ALEŠ ZE SV.KATEŘINY V Číslo katalogu 15
 Dat.nar. : 07.11.2014 Plemeno : Y100 Limousine
 Chovatel : Loos Adolf, Hora Svaté Kateřiny
 Majitel : Loos Adolf, Hora Svaté Kateřiny

OOO 280 323 D'HANIS GUILBEAU 1238174
 OO 280 322 POSTHAVEN KNOWN FACTOR P 132944
 MOO 110644 CA POSTHAVEN GOLDEN CHOICE P 110644

Otec ZLM 238 POSTHAVEN POLLED TRISTAN P 183436
 OMO 279 311 EBY EXTRA SPECIAL P 93994
 MO 162870 CA CEDAR PATCH HI-SABLE PP 162870
 MMO 132593 CA CEDAR PATCH HI-SERENA P 132593

OOM 270 290 TITANES P 06.651 33993
 OM ZLI 650 TIGRIS PP 14.026 24243
 MOM 1401547615 DE FELCA P 14.015 47615

MATKA 151000 942 CZ DIANA ZE SV. KATEŘINY P 393000151000942
 OMM 271 353 ARTHUR 8728720716
 MM 8700671 300 FR DISQUETTE 8700671300
 MMM 8797013334 FR NUBILE 8797013334

Vl.užit:nar: 41 kg ve 120d: 179 kg ve 210d: 296 kg v 365d: 520 kg / kříž: 138 cm
 Přírůstek v testu : 1425 g / 105 přírůstek od narození: 1315 g / 105 šourek 37 cm
 Věk při ZV 468 dní aktuálně k 22.01.16 hmotnost: 621 kg výška v kříži: 144 cm

PLEMENNÉ HODNOTY										LINEARNÍ HODNOCENÍ						
	pp	ru	pp	ru	TR	KT	OS	UT	Hmot	kříž	TR	KT	OS	UT	CE	
BÝK	PE	109	105	ME	96	96	109	111	111	111						
MATKA	PE	94	114	ME	106	93	109	118	119	119	0 /	0	0	0	0	
Otec	PE	111	97	ME	92	99	104	99	98	98	0 /	0	0	0	0	

HODNOCEN: TR 10 / / 9 KT / / OS / / UT Výsledek:

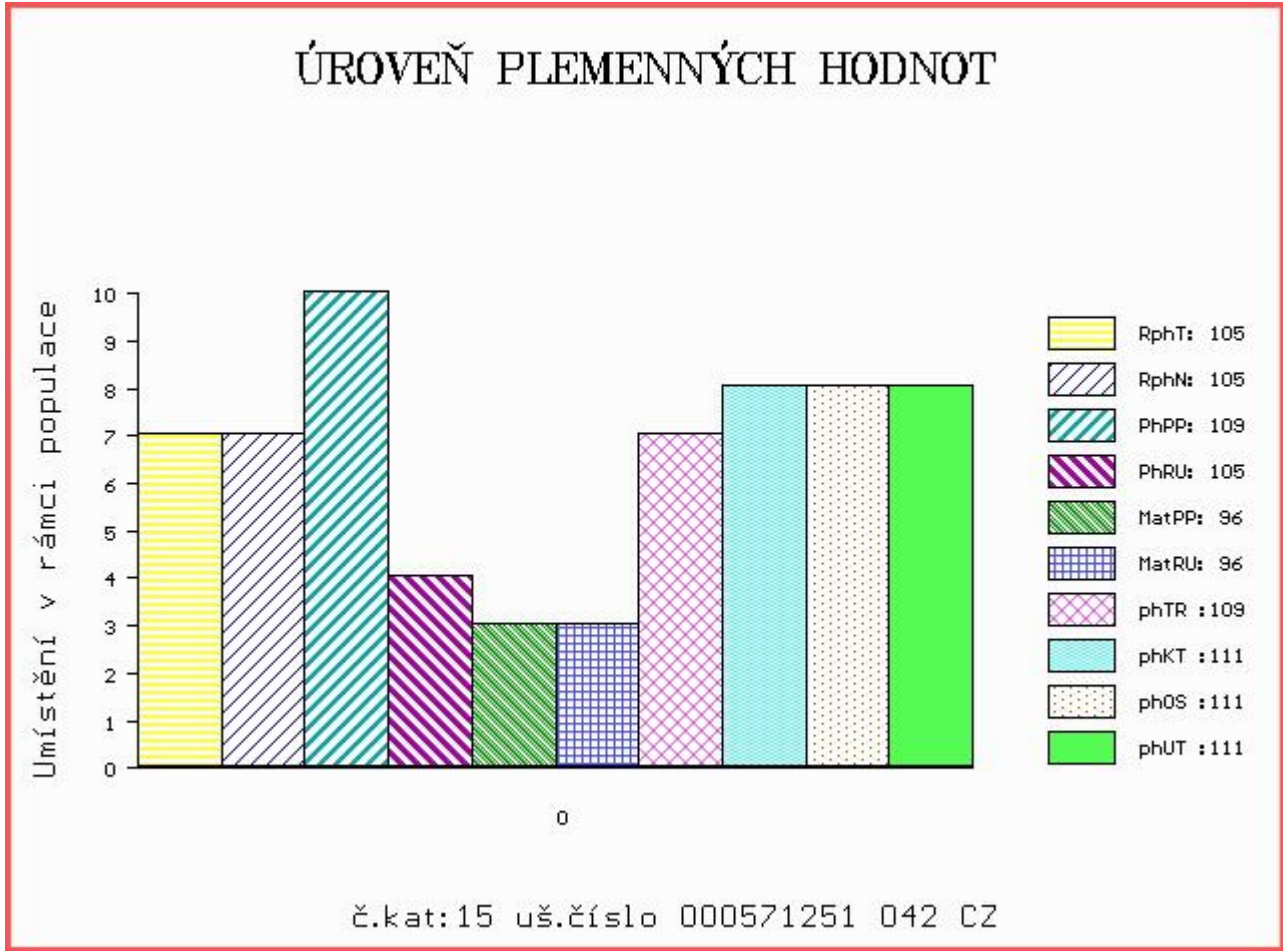

Číslo : **891047 031 CZ AMOR NOVOKOSTELECKÝ P** Číslo katalogu 16
 Dat.nar. : 07.11.2014 Plemeno : Y100 Limousine
 Chovatel : Kačírek Pavel, Nový Kostelec
 Majitel : Kačírek Pavel, Nový Kostelec

OOO 272 286 HERALD P 03.460 95934
 OO 272 237 HERGEN P 03.478 67209
 MOO 340618425 DE GABI 03.406 18425

Otec ZLI 921 HINZ PP 05.347 27253
 OMO 272 238 LORENZO 07.673 33350
 MO 579669189 DE NURIA P 05.796 69189
 MMO 578026039 DE NATHALIE P 05.780 26039

OOM 000 VAINQUEUR 5703538306
 OM 271 356 BEAUPRINCE 8700670990
 MOM 8700670340 FR ROSINE 8700670340

MATKA 8700671308 FR DORMEUSE 8700671308
 OMM 271 357 PACHA 0800523063
 MM 8700670797 FR VALSE 8700670797
 MMM 8700670235 FR PANOPLIE 8700670235

Vl.užit:nar: 42 kg ve 120d: 191 kg ve 210d: 280 kg v 365d: 470 kg / kříž: 132 cm
 Přírůstek v testu : 1516 g / 98 přírůstek od narození: 1209 g / 92 šourek 38 cm
 Věk při ZV 468 dní aktuálně k 22.01.16 hmotnost: 575 kg výška v kříži: 140 cm

PLEMENNÉ HODNOTY										LINEARNÍ HODNOCENÍ						
	pp	ru	pp	ru	TR	KT	OS	UT		Hmot	kříž	TR	KT	OS	UT	CE
BÝK	PE	94	98	ME	103	97	88	85	87	86						
MATKA	PE	99	104	ME	105	95	90	84	84	84	678	148	26	21	19	7 73
Otec	PE	89	94	ME	102	97	101	105	107	107	1200	158	29	28	26	9 92

HODNOCEN: TR 8 / / 6 KT / / OS / / UT Výsledek:

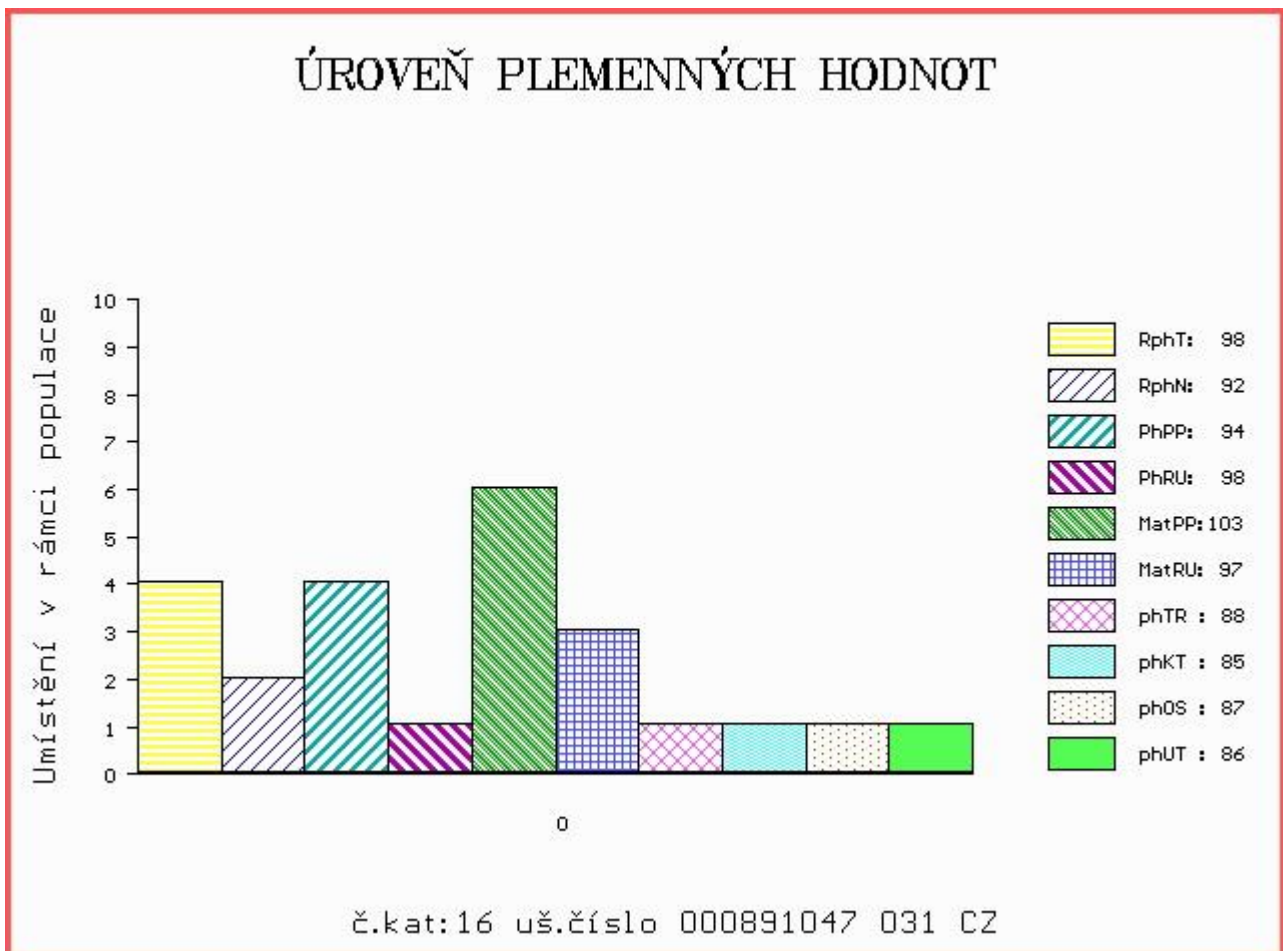

Číslo : 914907 031 CZ ATON Z CUNKOVA Číslo katalogu 17
 Dat.nar. : 12.11.2014 Plemeno : Y100 Limousine
 Chovatel : Farma Kozák, s.r.o.
 Majitel : Farma Kozák, s.r.o.

OOO 271 554 JANVIER 8694111257
 OO 271 553 OXYGENE 1298171453
 MOO 1293112437 FR ISOCELE 1293112437

Otec ZLI 803 WILODGE TONKA WEY02-002
 OMO 271 555 BRONTEMOOR ILKLEY PC193-012
 MO 96022 UK WILODGE MECLAIRE WEY96-022
 MMO 25 UK NEWSHAM ECLAIRE BAUE-025

OOM 270 530 JUNIOR TVS 1994012999
 OM ZLI 538 BONUS P 1526579518
 MOM 2424414640 FR VALERIANE ET P 2424414640

MATKA 437060 931 CZ UNESCA Z OSTRÉHO P 420000437060931
 OMM ZLI 268 IONESCO 3693000206
 MM 250702 931 CZ PAMELA Z OSTRÉHO 253000250702931
 MMM 32688 931 CZ LADOŇKA Z OSTRÉHO 253000032688931

Vl.užit:nar: 35 kg ve 120d: 238 kg ve 210d: 367 kg v 365d: 547 kg / kříž: 138 cm
 Přírůstek v testu : 1500 g / 105 přírůstek od narození: 1404 g / 110 šourek 37 cm
 Věk při ZV 463 dní aktuálně k 22.01.16 hmotnost: 647 kg výška v kříži: 142 cm

PLEMENNÉ HODNOTY										LINEARNÍ HODNOCENÍ							
	pp	ru	pp	ru	TR	KT	OS	UT		Hmot	kříž	TR	KT	OS	UT	CE	
BÝK	PE	99	123	ME	104	95	111	111	110	112							
MATKA	PE	98	119	ME	107	98	114	106	103	106	688	144	24	22	19	7	72
Otec	PE	91	113	ME	102	96	105	112	113	113	0	0	0	0	0	0	0

HODNOCEN: TR 9 / /10 KT / / OS / / UT Výsledek:

ÚROVEŇ PLEMENNÝCH HODNOT

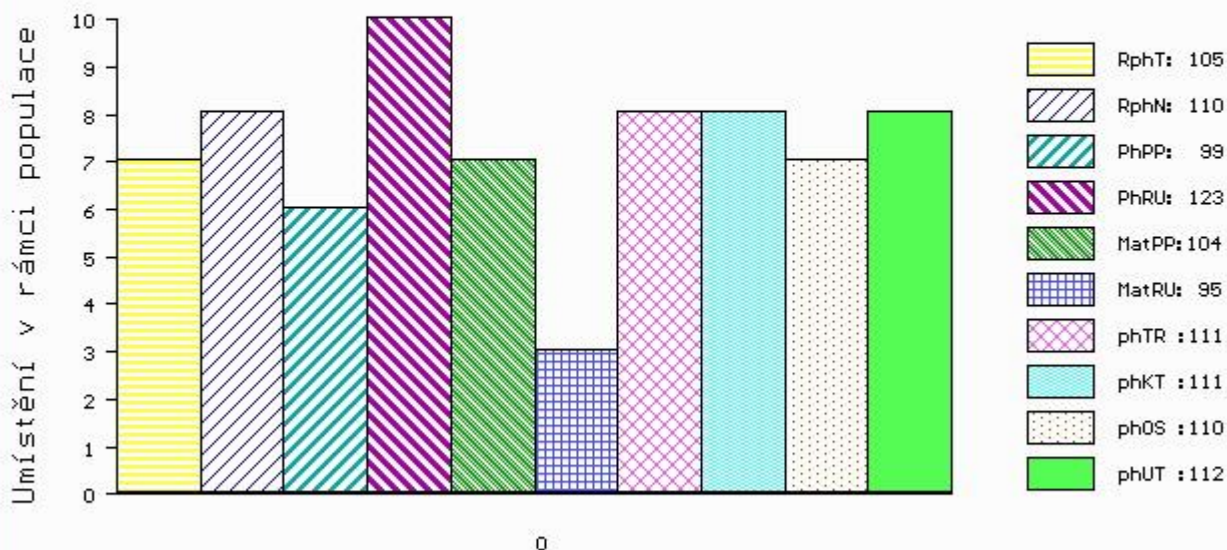

č.kat:17 uš.číslo 000914907 031 CZ

Číslo : 879303 061 CZ ALCATRAS Z PROSÍČEK ET P Číslo katalogu 18
 Dat.nar. : 14.11.2014 Plemeno : Y100 Limousine
 Chovatel : Velát Jaroslav, Horní Prosička
 Majitel : Velát Jaroslav, Horní Prosička

OOO 270 815 INDECIS 2293004195
 OO ZLI 560 ON-DIT 3615069746
 MOO 3690006248 FR FRANCHON 3690006248

Otec ZLM 057 BAVARDAGE 2257773618
 OMO ZLI 230 DAUPHIN 1988004715
 MO 2257773207 FR RIDELLE 2257773207
 MMO 2296004352 FR MANDARINE 2296004352

OOM 265 071 RIDGES 0010014848
 OM ZLI 320 ZIRCI ZAKÓ RIDGES P 30024.2677.3
 MOM 3002405943 HU SZIBIL 3002405943

MATKA 433717 961 CZ VIVIEN Z PROSÍČEK ET P 421000433717961
 OMM 270 635 TALC 4633373638
 MM 4633938 029 FR BAIGNEUSE 4633938029
 MMM 4633937582 FR RAPEUSE 4633937582

Vl.užit:nar: 40 kg ve 120d: 181 kg ve 210d: 286 kg v 365d: 522 kg / kříž: 132 cm
 Přírůstek v testu : 1108 g / 84 přírůstek od narození: 1251 g / 83 šourek 36 cm
 Věk při ZV 461 dní aktuálně k 22.01.16 hmotnost: 583 kg výška v kříži: 135 cm

PLEMENNÉ HODNOTY										LINEARNÍ HODNOCENÍ						
	pp	ru	pp	ru	TR	KT	OS	UT		Hmot	kříž	TR	KT	OS	UT	CE
BÝK	PE	104	105	ME	89	99	90	99	101	98						
MATKA	PE	92	108	ME	96	90	102	103	103	103	756 /	141	25	19	18	7 69
Otec	PE	97	115	ME	97	106	107	109	110	109	0 /	0	0	0	0	0 0

HODNOCEN: TR 5 / / 9 KT / / OS / / UT Výsledek:

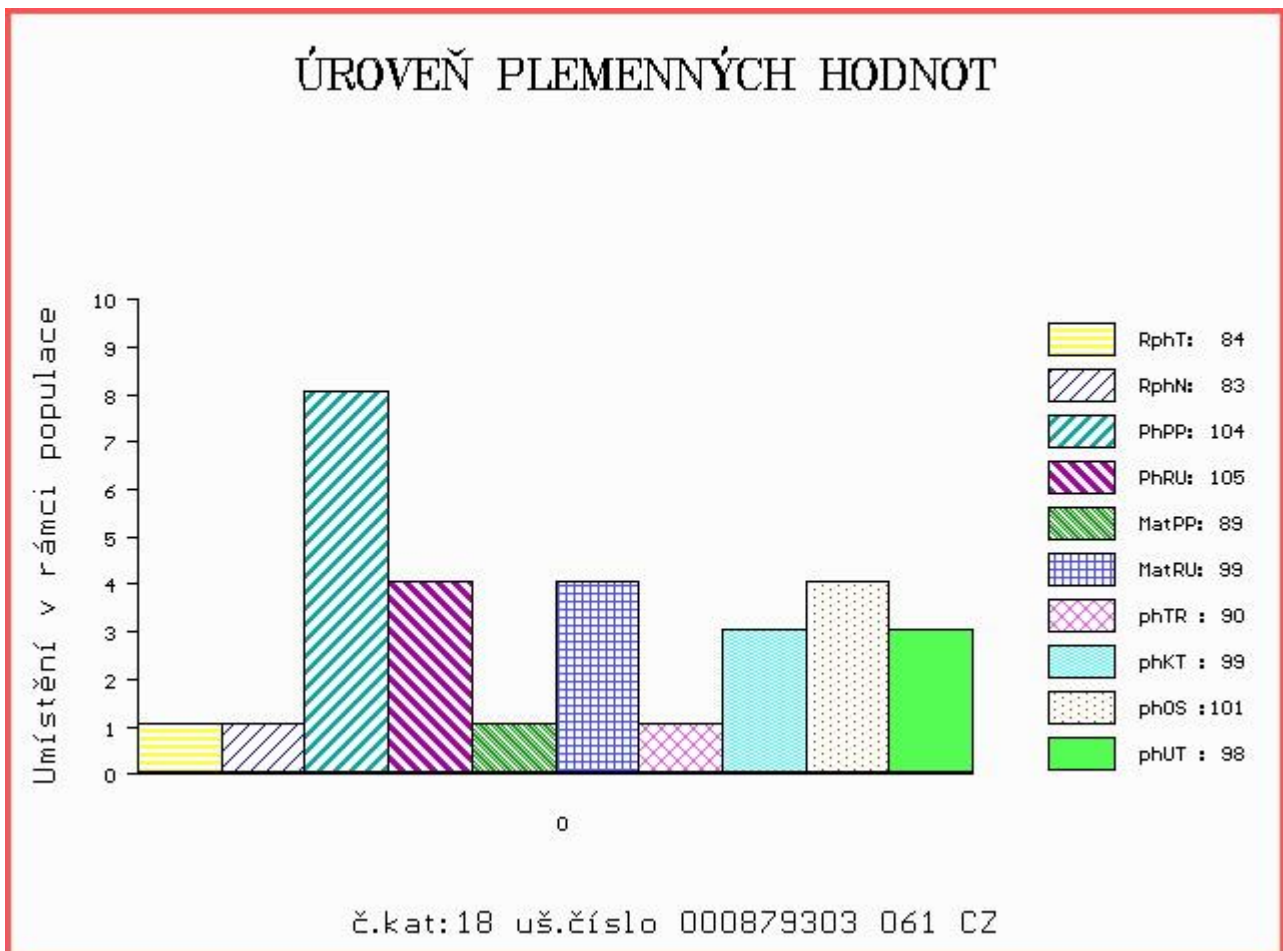

Číslo : **914727 031 CZ AMULET HEŘMAŇSKÝ P** Číslo katalogu 19
 Dat.nar. : 17.11.2014 Plemeno : Y100 Limousine
 Chovatel : Hašpl Zbyněk, Heřmaň
 Majitel : Hašpl Zbyněk, Heřmaň

OOO 270 669 ABERG PAN P 58305-00341
 OO ZLI 553 RYDE URANOS P 57065-00457
 MOO 5706500398 DK RYDE ROYAL 57065-00398

Otec ZLI 923 DIAMANT P 1932978570
 OMO 000 ST HUBERT 1930916270
 MO 1931752635 FR UZERCHE 1931752635
 MMO 1930809902 FR ROSETTE 1930809902

OOM ZLI 659 ULYS-MN 1524489896
 OM ZLI 885 SORGON Z CUNKOVA ET 420000691344031
 MOM 198103 931 CZ MISHA Z OSTRÉHO ET 253000198103931

Matka 491453 931 CZ MADLA NOVOKOSTELECKÁ 394000491453931
 OMM ZLI 269 HIGHLANDER 1692111209
 MM 4241132 037 FR BALEINE 4241132037
 MMM 4240893974 FR UTILITE 4240893974

Vl.užit:nar: 37 kg ve 120d: 204 kg ve 210d: 328 kg v 365d: 471 kg / kříž: 135 cm
 Přírůstek v testu : 1300 g / 92 přírůstek od narození: 1197 g / 87 šourek 35 cm
 Věk při ZV 458 dní aktuálně k 22.01.16 hmotnost: 553 kg výška v kříži: 138 cm

PLEMENNÉ HODNOTY										LINEARNÍ HODNOCENÍ						
	pp	ru	pp	ru	TR	KT	OS	UT		Hmot	kříž	TR	KT	OS	UT	CE
BÝK	PE	109	100	ME	92	102	106	108	107	109						
MATKA	PE	101	107	ME	112	92	103	111	112	111	662	140	23	20	20	7 70
Otec	PE	108	98	ME	72	112	99	96	96	97	0	0	0	0	0	0

HODNOCEN: TR 7 / / 6 KT / / OS / / UT Výsledek:

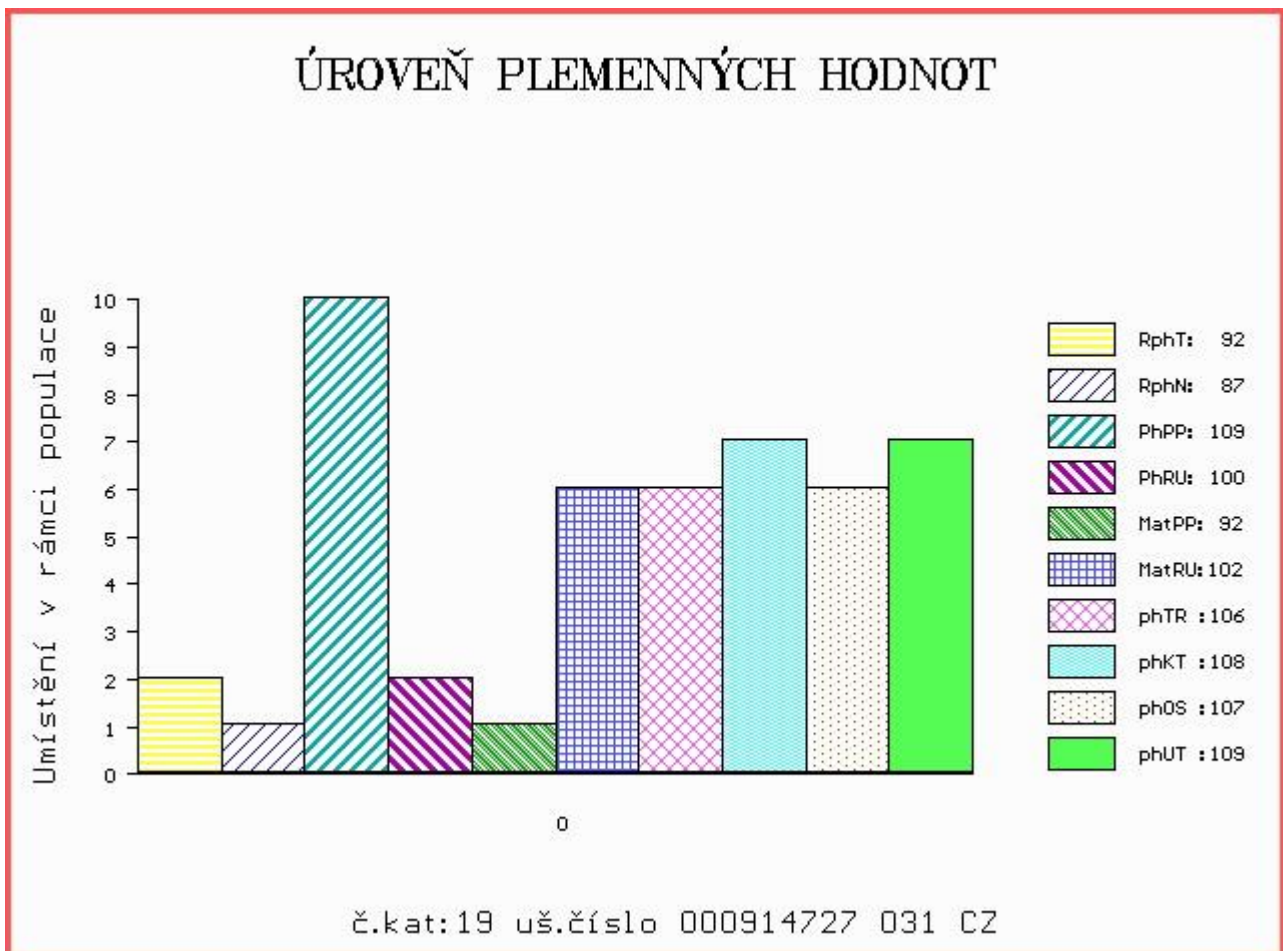

Číslo : 873197 031 CZ AKIM PÍSECKÝ ET Číslo katalogu 20
 Dat.nar. : 22.11.2014 Plemeno : Y100 Limousine
 Chovatel : Kotalík Milan, Semice
 Majitel : Kotalík Milan, Semice

OOO 268 208 LEO 2395071399
 OO ZLI 402 NENUPHAR 8797011143
 MOO 8791000077 FR GIROFLEE 8791000077

Otec ZLI 834 VERTIGE 1932087952
 OMO 271 939 DARTY 1988000427
 MO 1996002756 FR MEDINA 1996002756
 MMO 1993012635 FR INTELLIGEN 1993012635

OOM 000 SESAME 1930716236
 OM 272 389 BAOBAB 1526937101
 MOM 1521514187 FR SOPHIE 1521514187

Matka 1618184660 FR ERICA 1618184660
 OMM ZLI 739 RECIF 1627496661
 MM 1618184441 FR VIGNETTE 1618184441
 MMM 8709310541 FR RACLETTE 8709310541

Vl.užit:nar: 56 kg ve 120d: 218 kg ve 210d: 355 kg v 365d: 593 kg / kříž: 138 cm
 Přírůstek v testu : 1658 g / 107 přírůstek od narození: 1509 g / 101 šourek 38 cm
 Věk při ZV 453 dní aktuálně k 22.01.16 hmotnost: 699 kg výška v kříži: 144 cm

PLEMENNÉ HODNOTY										LINEARNÍ HODNOCENÍ						
	pp	ru	pp	ru	TR	KT	OS	UT		Hmot	kříž	TR	KT	OS	UT	CE
BÝK	PE	72	115	ME	106	100	111	116	115	116						
MATKA	PE	78	123	ME	86	101	116	115	113	117	810	/ 150	28	25	23	9 85
Otec	PE	93	91	ME	122	101	93	101	103	100	0	/	0	0	0	0

HODNOCEN: TR 10 / /10 KT / / OS / / UT Výsledek:

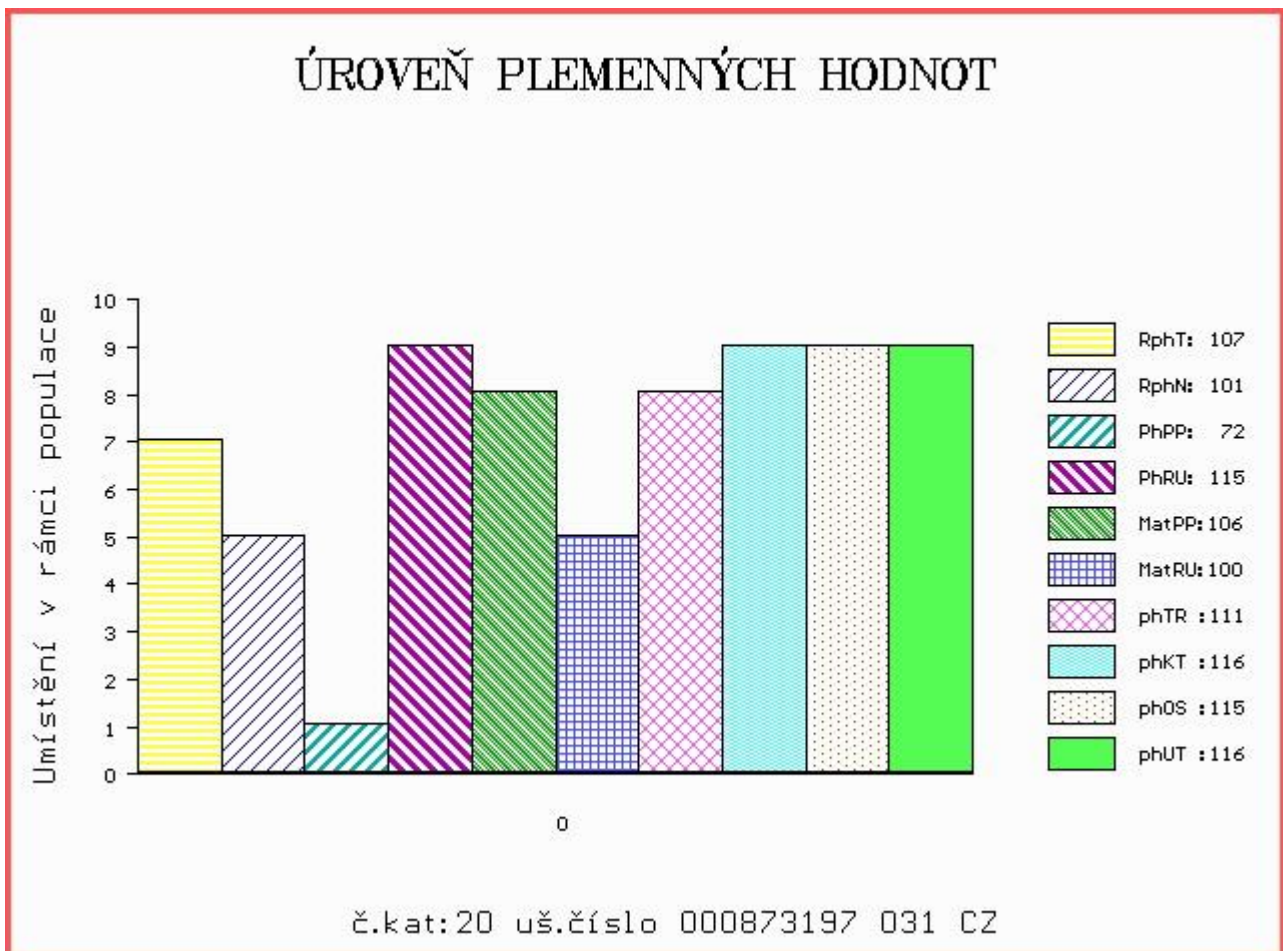

Číslo : 571253 042 CZ AMIGO ZE SV.KATEŘINY V Číslo katalogu 21
 Dat.nar. : 23.11.2014 Plemeno : Y100 Limousine
 Chovatel : Loos Adolf, Hora Svaté Kateřiny
 Majitel : Loos Adolf, Hora Svaté Kateřiny

OOO 262 544 LEVRIER 8795007744
 OO 271 240 STRAUSS 8723740665
 MOO 8798003514 FR ORANGE 8798003514

Otec ZLM 239 SHERIFF V 14.042 30409
 OMO ZLI 573 IDEAL THURNSTOCK V 09.377 35789
 MO 1403049867 DE HOPSE P 14.030 49867
 MMO 1401239954 DE HELLA 14.012 39954

OOM 270 376 PAYCHECK P 134893
 OM ZLI 535 VIGNY.B V 8604154069
 MOM 8699139769 FR PENSEE B 8699139769

MATKA 136814 942 CZ YVONNE ZE SV. KATEŘINY ET P 393000136814942
 OMM ZLI 268 IONESCO 3693000206
 MM 115513 208 CZ JUSTINA Z OSTRÉHO 253000115513208
 MMM 3112 517 CZ GRANADA NEČTINSKÁ 093517003112

Vl.užit:nar: 44 kg ve 120d: 208 kg ve 210d: 317 kg v 365d: 533 kg / kříž: 133 cm
 Přírůstek v testu : 1291 g / 93 přírůstek od narození: 1311 g / 97 šourek 39 cm
 Věk při ZV 452 dní aktuálně k 22.01.16 hmotnost: 601 kg výška v kříži: 137 cm

PLEMENNÉ HODNOTY										LINEARNÍ HODNOCENÍ							
	pp	ru	pp	ru	TR	KT	OS	UT		Hmot	kříž	TR	KT	OS	UT	CE	
BÝK	PE	101	110	ME	113	101	101	116	119	117							
MATKA	PE	105	110	ME	120	103	92	108	111	107	734	140	24	20	18	7	69
Otec	PE	90	105	ME	102	96	98	108	112	110	0	0	0	0	0	0	0

HODNOCEN: TR 7 / / 9 KT / / OS / / UT Výsledek:

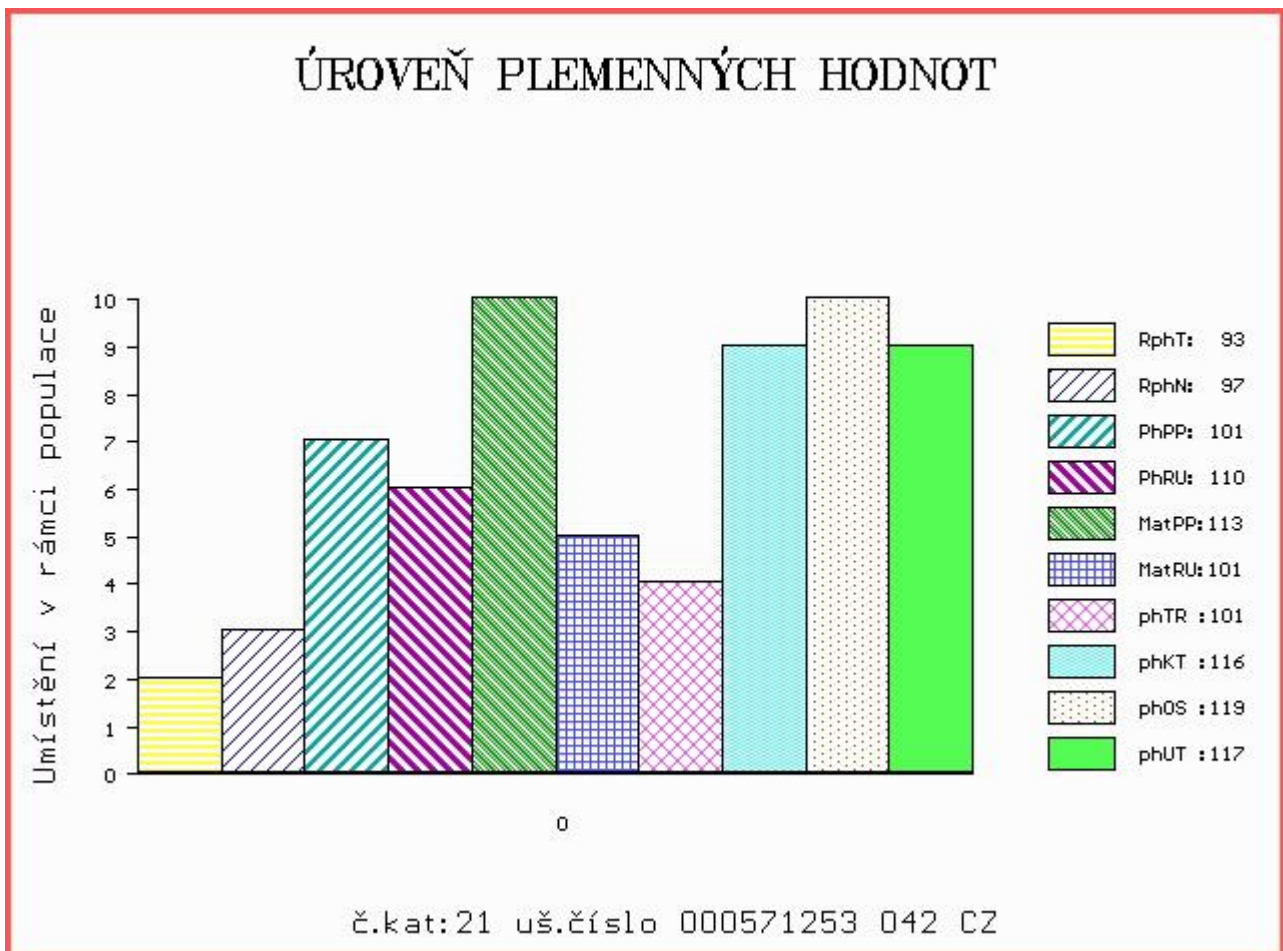

Číslo : 569724 042 CZ ÁRON Z BYNOVCE Číslo katalogu 22
 Dat.nar. : 24.11.2014 Plemeno : Y100 Limousine
 Chovatel : Němec Eduard, Bynovec
 Majitel : Němec Eduard, Bynovec

OOO 000 EOLE 1589001903
 OO 265 068 JABOT 1993015958
 MOO 1988008261 FR DYNAMITE 1988008261

Otec ZLI 295 MALIBU 3696026196
 OMO 262 470 FARCEUR 3690007611
 MO 3692005630 FR HAITI 3692005630
 MMO 3680011842 FR REGLISSE 3680011842

OOM ZLI 481 PHLOX 1607911599
 OM ZLI 686 POKER Z KALIŠTĚ 031000562321053
 MOM 16980 953 CZ MAGURA Z KALIŠTĚ 031000016980953

MATKA 151008 942 CZ RICHIE ZE SV.KATEŘINY 393000151008942
 OMM ZLI 325 KOLJA VFU 007764119005
 MM 163689 981 CZ RYBKA VFU 007000163689981
 MMM 3821 517 CZ HILERI VFU 007517003821

Vl.užit:nar: 42 kg ve 120d: 194 kg ve 210d: 298 kg v 365d: 536 kg / kříž: 130 cm
 Přírůstek v testu : 1433 g / 105 přírůstek od narození: 1368 g / 97 šourek 37 cm
 Věk při ZV 451 dní aktuálně k 22.01.16 hmotnost: 622 kg výška v kříži: 135 cm

PLEMENNÉ HODNOTY										LINEARNÍ HODNOCENÍ							
	pp	ru	pp	ru	TR	KT	OS	UT	Hmot	kříž	TR	KT	OS	UT	CE		
BÝK	PE	102	101	ME	102	102	93	110	114	111							
MATKA	PE	97	108	ME	108	92	98	107	111	108	666	137	23	20	20	7	70
Otec	PE	107	91	ME	95	113	96	104	107	105	0	0	0	0	0	0	0

HODNOCEN: TR 6 / / 9 KT / / OS / / UT Výsledek:

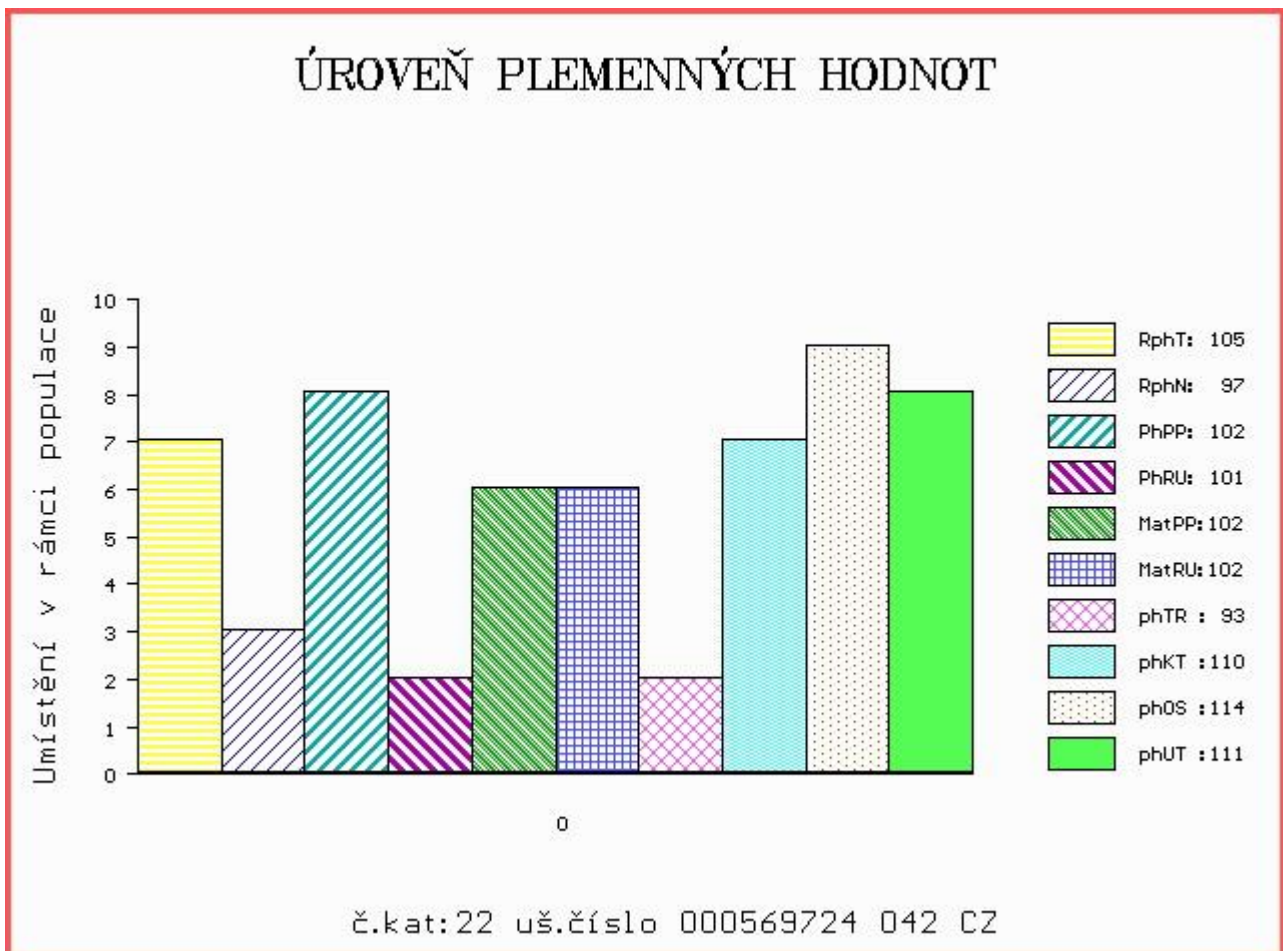

Číslo : **812351 415 SK TIBERIUS Z TURIA** Číslo katalogu 23
 Dat.nar. : 25.11.2014 Plemeno : Y100 Limousine
 Chovatel : Biofarma Turie a.s.
 Majitel : Biofarma Turie a.s.

OOO 281 963 SAUMON 8703200402
 OO 281 526 DUC 141 1932887826
 MOO 1931409398 FR UREKA 1931409398

OTEC 281 525 GIBUS 1302016645
 OMO 000 ROYAL SHOW 2246741547
 MO 1302009255 FR VENUS 1302009255
 MMO 1302007135 FR THERESE 1302007135

OOM 000 OKAY 8709310393
 OM 281 152 EDGAR 3615249393
 MOM 3615120408 FR REVANCHE 3615120408

MATKA 3615342239 FR GALIZE 3615342239
 OMM 271 277 AZUR 1932349508
 MM 3615159428 FR DAVINA 3615159428
 MMM 3615094091 FR UNION 3615094091

Vl.užit:nar: 41 kg ve 120d: 191 kg ve 210d: 314 kg v 365d: 511 kg / kříž: 137 cm
 Přírůstek v testu : 1466 g / 99 přírůstek od narození: 1298 g / 106 šourek 35 cm
 Věk při ZV 450 dní aktuálně k 22.01.16 hmotnost: 590 kg výška v kříži: 143 cm

PLEMENNÉ HODNOTY										LINEARNÍ HODNOCENÍ						
	pp	ru	ME	pp	ru	TR	KT	OS	UT	Hmot	kříž	TR	KT	OS	UT	CE
BÝK	PE	98	105	ME	94	98	106	97	95	97						
MATKA	PE	0	0	ME	0	0	102	96	94	96	0 /	0	0	0	0	0
OTEC	PE	0	0	ME	0	0	104	104	104	105	0 /	0	0	0	0	0

HODNOCEN: TR 10 / / 8 KT / / OS / / UT Výsledek:

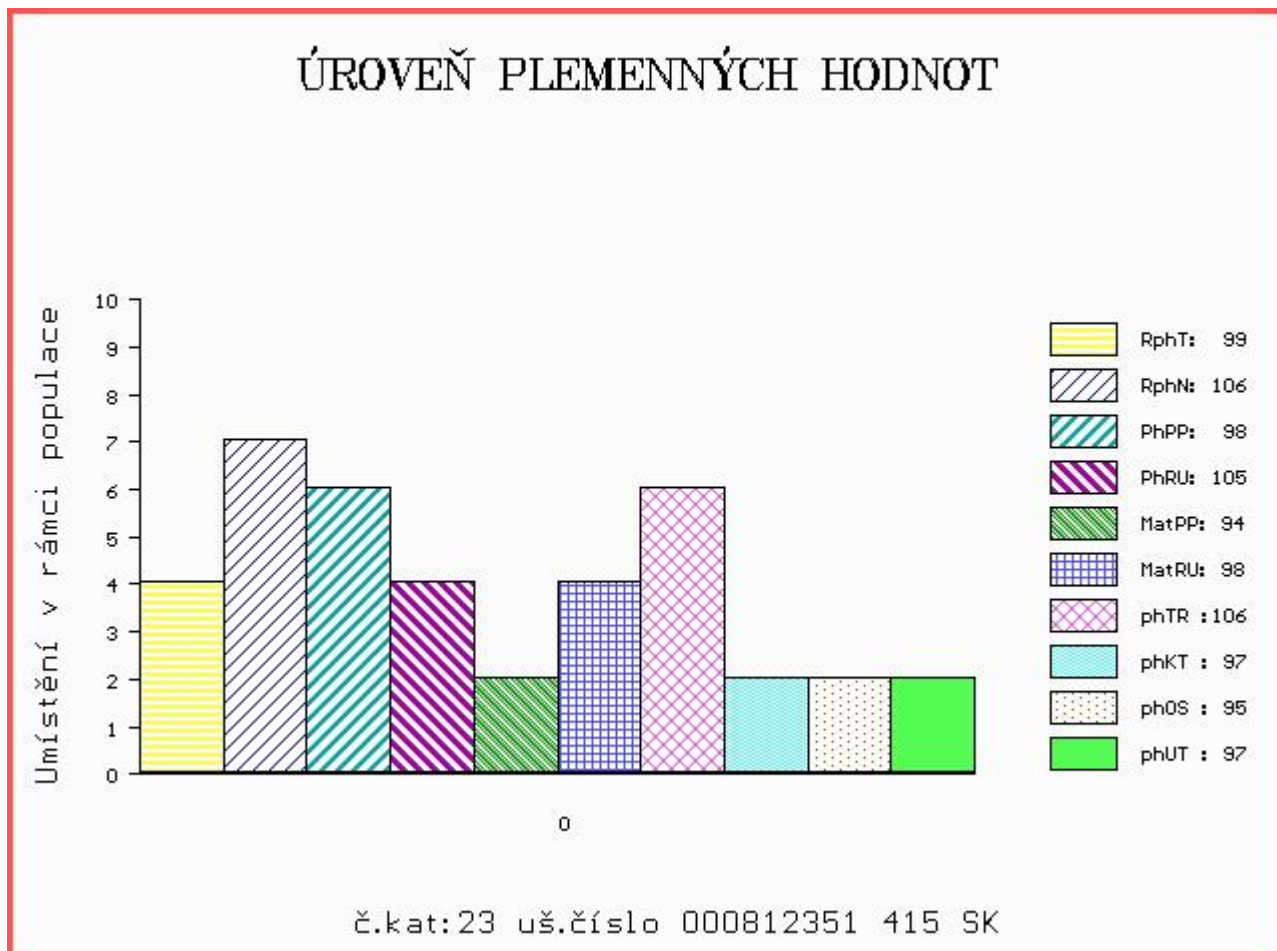

Číslo : 873198 031 CZ AMBROŽ PÍSECKÝ Číslo katalogu 24
 Dat.nar. : 25.11.2014 Plemeno : Y100 Limousine
 Chovatel : Kotalík Milan, Semice
 Majitel : Kotalík Milan, Semice

OOO 267 694 CASSIS 4088028055
 OO ZLI 400 NEUF 2297004114
 MOO 2294004370 FR JUNGLE 2294004370

Otec ZLM 056 ARMORIC 2219279723
 OMO ZLI 324 MAS DU CLO 2396032213
 MO 2219279337 FR SOURIANTE 2219279337
 MMO 2297002601 FR NINKO 2297002601

OOM 272 335 APOLLON 1526579472
 OM 272 336 DARTAGNAN 1528702408
 MOM 1525020028 FR VAILLANTE 1525020028

Matka 1531703030 FR FRANCHISE 1531703030
 OMM 270 296 RINTINTIN 1521046750
 MM 1525020023 FR VENISE 1525020023
 MMM 1521379823 FR REBELLE 1521379823

Vl.užit:nar: 40 kg ve 120d: 194 kg ve 210d: 331 kg v 365d: 533 kg / kříž: 133 cm
 Přírustek v testu : 1375 g / 98 přírustek od narození: 1343 g / 101 šourek 37 cm
 Věk při ZV 450 dní aktuálně k 22.01.16 hmotnost: 608 kg výška v kříži: 138 cm

PLEMENNÉ HODNOTY						LINEARNÍ HODNOCENÍ											
	pp	ru	pp	ru		TR	KT	OS	UT	Hmot	kříž	TR	KT	OS	UT	CE	
BÝK	PE	107	110	ME	94	105	103	116	120	117							
MATKA	PE	100	106	ME	97	99	104	108	109	108	764	139	23	19	21	7	70
Otec	PE	106	109	ME	100	110	97	110	115	113	0	0	0	0	0	0	0

HODNOCEN: TR 7 / / 9 KT / / OS / / UT Výsledek:

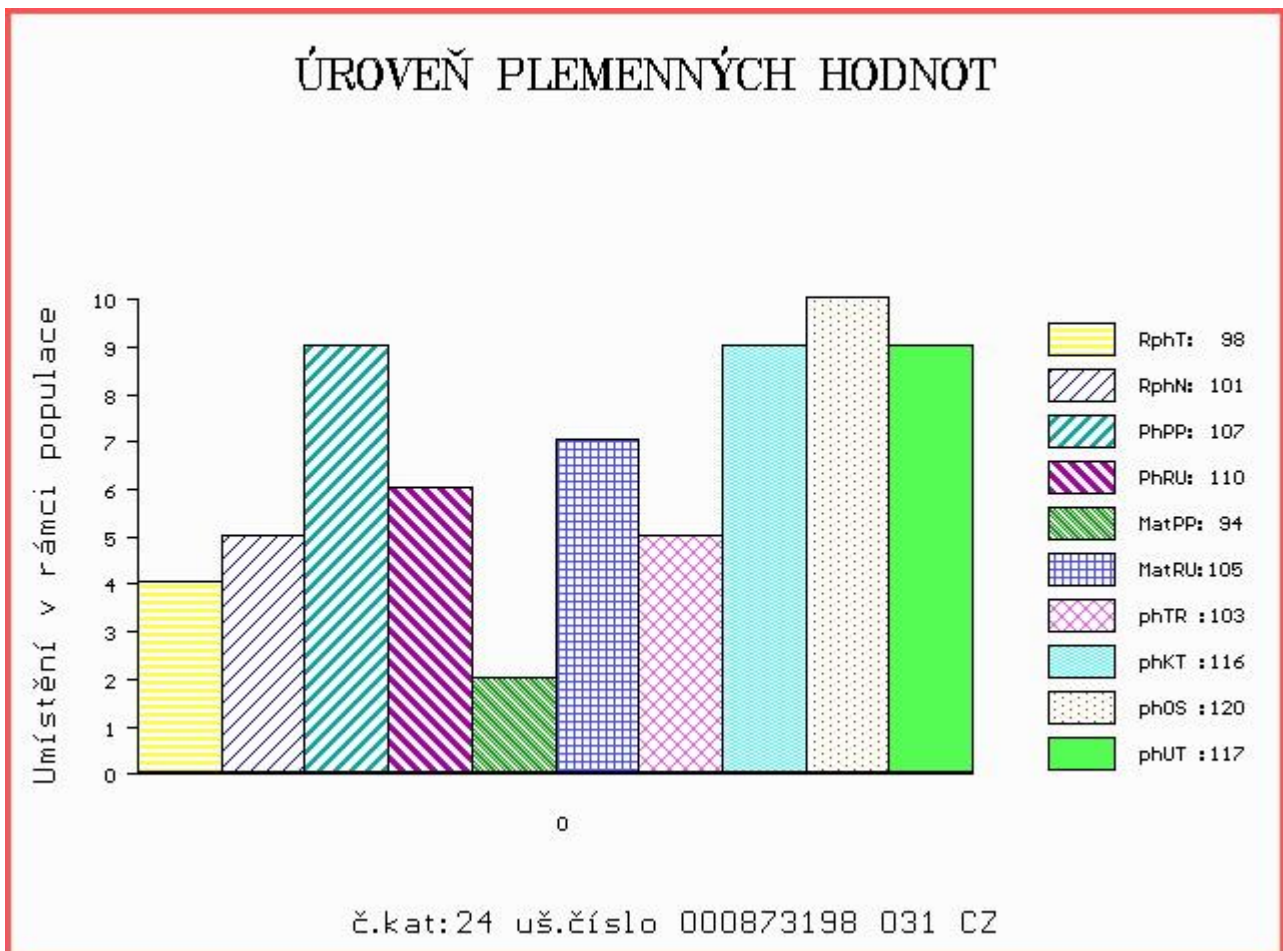

Číslo : 873199 031 CZ ALBUM PÍSECKÝ P Číslo katalogu 25
 Dat.nar. : 28.11.2014 Plemeno : Y100 Limousine
 Chovatel : Kotalík Milan, Semice
 Majitel : Kotalík Milan, Semice

OOO 270 669 ABERG PAN P 58305-00341
 OO ZLI 553 RYDE URANOS P 57065-00457
 MOO 5706500398 DK RYDE ROYAL 57065-00398

Otec ZLI 923 DIAMANT P 1932978570
 OMO 000 ST HUBERT 1930916270
 MO 1931752635 FR UZERCHE 1931752635
 MMO 1930809902 FR ROSETTE 1930809902

OOM 265 071 RIDGES 0010014848
 OM ZLI 320 ZIRCI ZAKÓ RIDGES P 30024.2677.3
 MOM 3002405943 HU SZIBIL 3002405943

MATKA 260929 931 CZ RÓZA ZE ZÁLSÍ ET 409000260929931
 OMM ZLI 268 IONESCO 3693000206
 MM 222057 931 CZ NONA Z OSTRÉHO 253000222057931
 MMM 3112 517 CZ GRANADA NEČTINSKÁ 093517003112

Vl.užit:nar: 42 kg ve 120d: 215 kg ve 210d: 342 kg v 365d: 535 kg / kříž: 135 cm
 Přírůstek v testu : 1250 g / 92 přírůstek od narození: 1319 g / 93 šourek 37 cm
 Věk při ZV 447 dní aktuálně k 22.01.16 hmotnost: 596 kg výška v kříži: 140 cm

PLEMENNÉ HODNOTY										LINEARNÍ HODNOCENÍ							
	pp	ru	pp	ru	TR	KT	OS	UT		Hmot	kříž	TR	KT	OS	UT	CE	
BÝK	PE	106	110	ME	87	105	110	104	102	105							
MATKA	PE	100	111	ME	104	99	102	99	97	99	654	140	20	21	18	7	66
Otec	PE	108	98	ME	72	112	99	96	96	97	0	0	0	0	0	0	0

HODNOCEN: TR 8 / / 9 KT / / OS / / UT Výsledek:

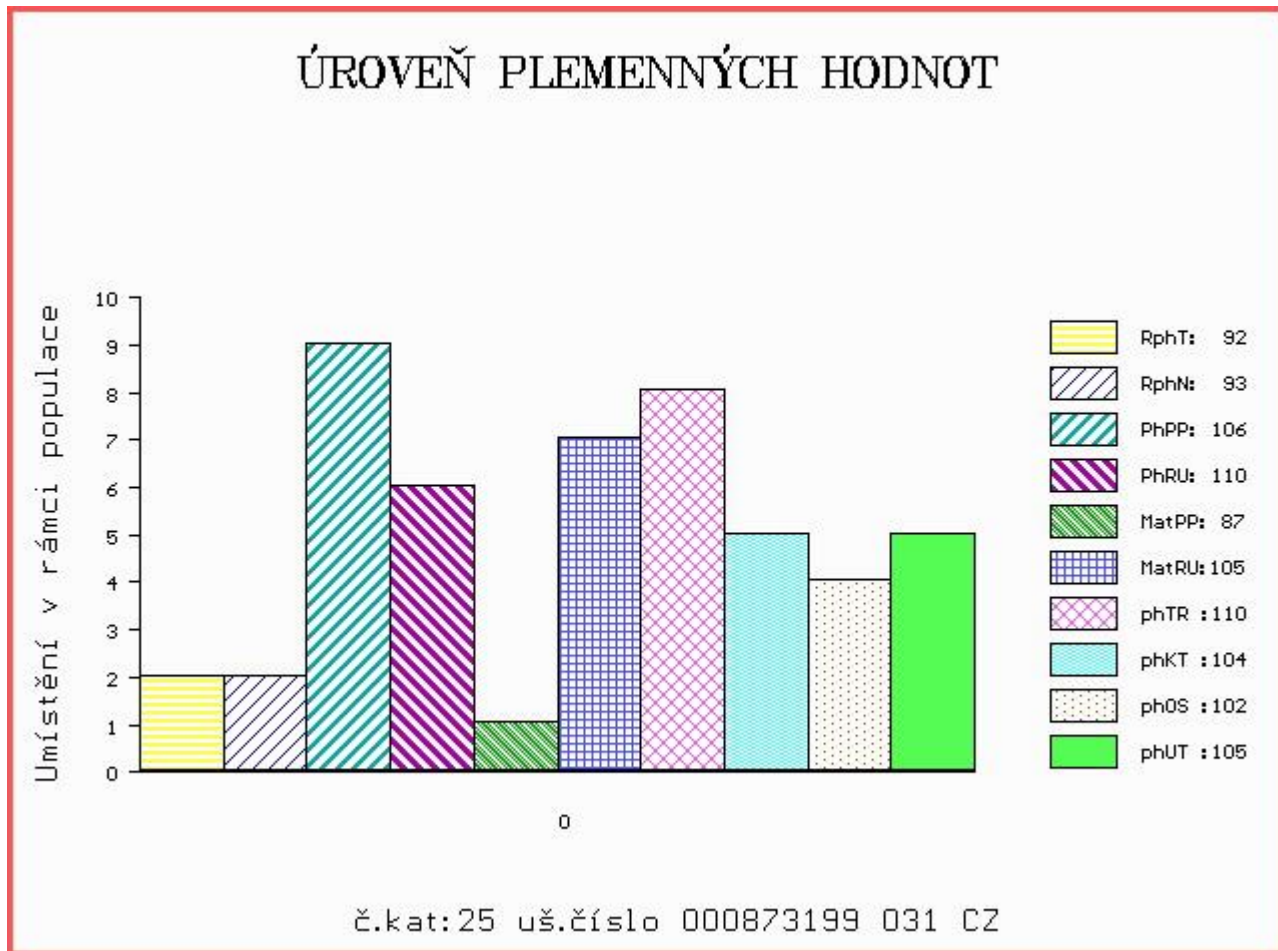

Číslo : **902261 031 CZ AVIRIL P** Číslo katalogu 26
 Dat.nar. : 02.12.2014 Plemeno : Y100 Limousine
 Chovatel : Podolák Jiří,ing.,Jílovice
 Majitel : Podolák Jiří,ing.,Jílovice

OOO 262 547 RFRR MASTER DESING P 1250692
 OO 262 546 KAUP'S POLLED HAVANA 121924
 MOO 72698 US J&R'S TRILLIUM 72698

Otec ZLI 663 VIKING PP 2304904377
 OMO 262 548 MH WHIPSTICH P 1084253
 MO 1311379 US C&S FINDERS KEEPERS 645F P 1311379
 MMO 695436 US SOULES QUEEN 103X 695436

OOM 270 530 JUNIOR TVS 1994012999
 OM ZLI 538 BONUS P 1526579518
 MOM 2424414640 FR VALERIANE ET P 2424414640

MATKA 485500 931 CZ P 439000485500931
 OMM ZLI 553 RYDE URANOS P 57065-00457
 MM 339450 931 CZ 253000339450931
 MMM 32701 931 CZ MIRIAM Z OSTRÉHO 253000032701931

Vl.užit:nar: 39 kg ve 120d: 192 kg ve 210d: 337 kg v 365d: 529 kg / kříž: 136 cm
 Přírustek v testu : 1166 g / 87 přírustek od narození: 1320 g / 93 šourek 36 cm
 Věk při ZV 443 dní aktuálně k 22.01.16 hmotnost: 588 kg výška v kříži: 141 cm

PLEMENNÉ HODNOTY										LINEARNÍ HODNOCENÍ							
	pp	ru	pp	ru	TR	KT	OS	UT	Hmot	kříž	TR	KT	OS	UT	CE		
BÝK	PE	106	106	ME	107	100	110	110	109	110							
MATKA	PE	95	105	ME	106	100	108	104	104	105	708	145	26	21	18	7	72
Otec	PE	112	101	ME	114	100	96	102	102	101	0	0	0	0	0	0	0

HODNOCEN: TR 9 / / 9 KT / / OS / / UT Výsledek:

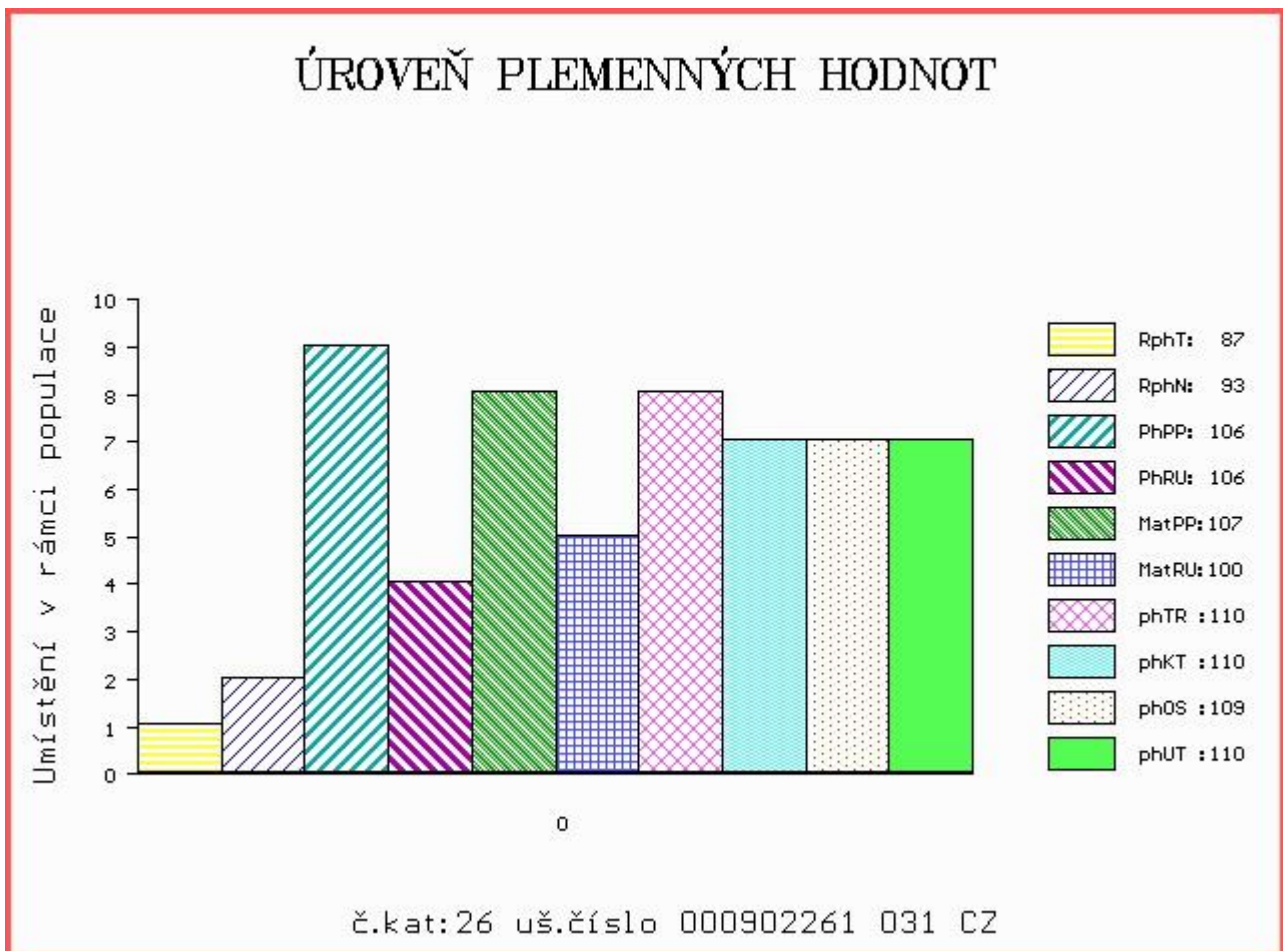

Číslo : 557583 042 CZ AMOS Z BYNOVCE Číslo katalogu 27
 Dat.nar. : 05.12.2014 Plemeno : Y100 Limousine
 Chovatel : Kopsa Milan, Ludvíkovice
 Majitel : Kopsa Milan, Ludvíkovice

OOO 000 EOLE 1589001903
 OO 265 068 JABOT 1993015958
 MOO 1988008261 FR DYNAMITE 1988008261

Otec ZLI 295 MALIBU 3696026196
 OMO 262 470 FARCEUR 3690007611
 MO 3692005630 FR HAITI 3692005630
 MMO 3680011842 FR REGLISSE 3680011842

OOM 271 644 OKTAVUS 14.023 14269
 OM ZLI 817 OLYMPUS 14.035 24624
 MOM 1402820891 DE HOLIKA 14.028 20891

MATKA 151003 942 CZ RENATE ZE SV. KATEŘINY 393000151003942
 OMM ZLI 325 KOLJA VFU 007764119005
 MM 163682 981 CZ RENATA VFU 007000163682981
 MMM 10934 981 CZ MANON VFU 007000010934981

Vl.užit:nar: 44 kg ve 120d: 180 kg ve 210d: 280 kg v 365d: 512 kg / kříž: 130 cm
 Přírustek v testu : 1525 g / 105 přírustek od narození: 1305 g / 97 šourek 37 cm
 Věk při ZV 440 dní aktuálně k 22.01.16 hmotnost: 583 kg výška v kříži: 135 cm

PLEMENNÉ HODNOTY										LINEARNÍ HODNOCENÍ							
	pp	ru	pp	ru	TR	KT	OS	UT		Hmot	kříž	TR	KT	OS	UT	CE	
BÝK	PE	96	101	ME	97	103	90	93	94	94							
MATKA	PE	87	113	ME	100	92	107	107	106	108	718	141	25	20	20	7	72
Otec	PE	107	91	ME	95	113	96	104	107	105	0	0	0	0	0	0	0

HODNOCEN: TR 6 / / 8 KT / / OS / / UT Výsledek:

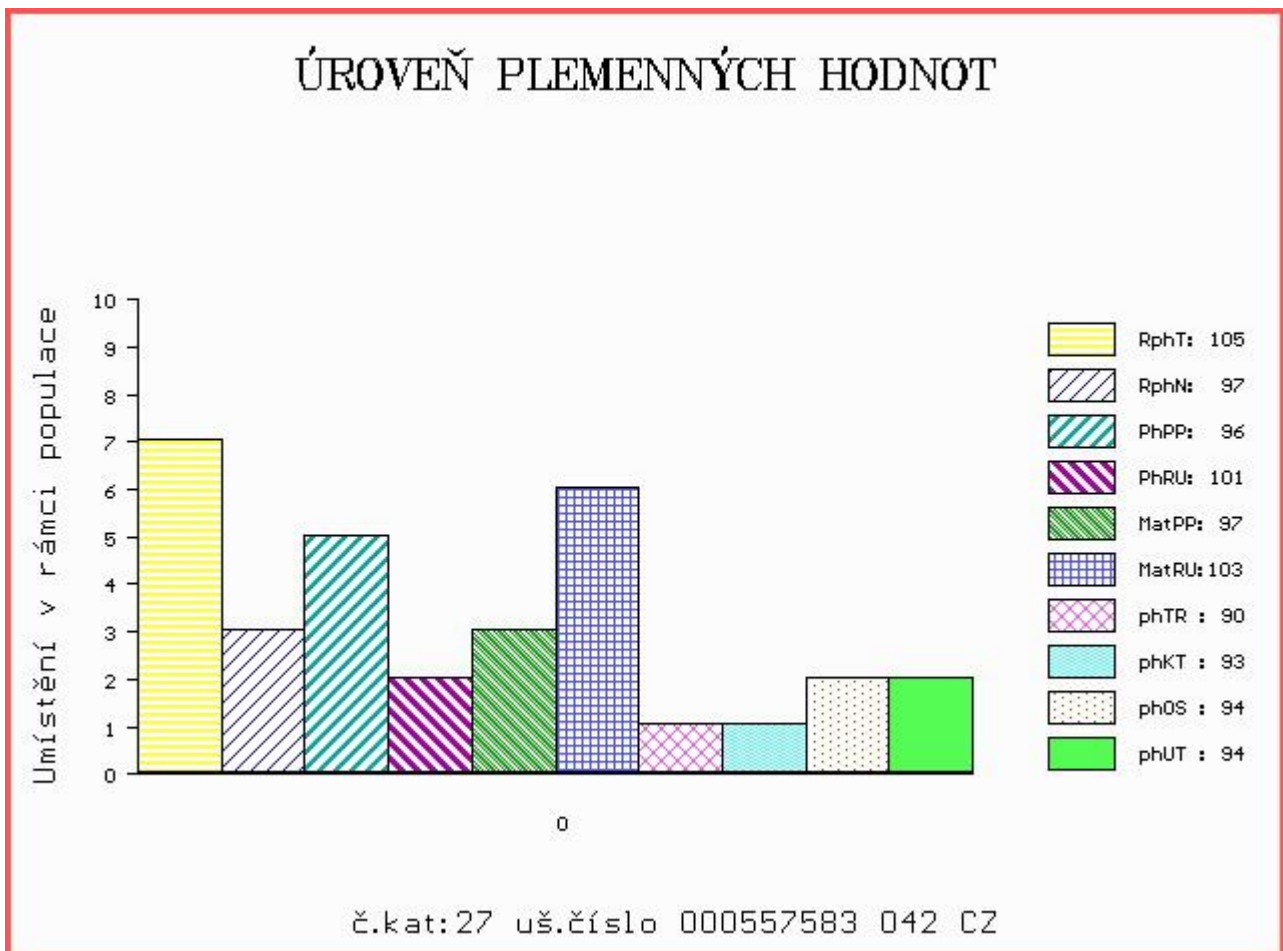

Číslo : 914913 031 CZ ALLEGRO Z CUNKOVA ET Číslo katalogu 28
 Dat.nar. : 06.12.2014 Plemeno : Y100 Limousine
 Chovatel : Farma Kozák, s.r.o.
 Majitel : Farma Kozák, s.r.o.

OOO 262 083 RIQUET 8780009626
 OO 265 620 BAMBINO-MN 8786001669
 MOO 8779001991 FR PEPEE 8779001991

OTEC ZLI 268 IONESCO 3693000206
 OMO 000 UCCLÉ 3683001154
 MO 3687001802 FR COQUETTE 3687001802
 MMO 3675010107 FR LAUREATE 3675010107

OOM ZLI 803 WILODGE TONKA WEY02-002
 OM ZLI 804 WILODGE CERBERUS WEY07-010
 MOM 99032 UK WILODGE PRICELESS WEY99-032

MATKA 491381 931 CZ VINA Z OSTRÉHO 420000491381931
 OMM ZLI 402 NENUPHAR 8797011143
 MM 297086 931 CZ PRIMA Z OSTRÉHO 253000297086931
 MMM 115513 208 CZ JUSTINA Z OSTRÉHO 253000115513208

Vl.užit:nar: 41 kg ve 120d: 233 kg ve 210d: 364 kg v 365d: 521 kg / kříž: 132 cm
 Přírůstek v testu : 1408 g / 105 přírůstek od narození: 1342 g / 112 šourek 36 cm
 Věk při ZV 439 dní aktuálně k 22.01.16 hmotnost: 594 kg výška v kříži: 138 cm

PLEMENNÉ HODNOTY										LINEARNÍ HODNOCENÍ							
	pp	ru	pp	ru	TR	KT	OS	UT		Hmot	kříž	TR	KT	OS	UT	CE	
BÝK	PE	91	120	ME	112	94	103	110	113	112							
MATKA	PE	78	124	ME	115	96	109	114	115	117	596	138	23	22	22	8	75
OTEC	PE	95	117	ME	111	89	99	111	115	113	0	0	0	0	0	0	0

HODNOCEN: TR 8 / / 9 KT / / OS / / UT Výsledek:

ÚROVEŇ PLEMENNÝCH HODNOT

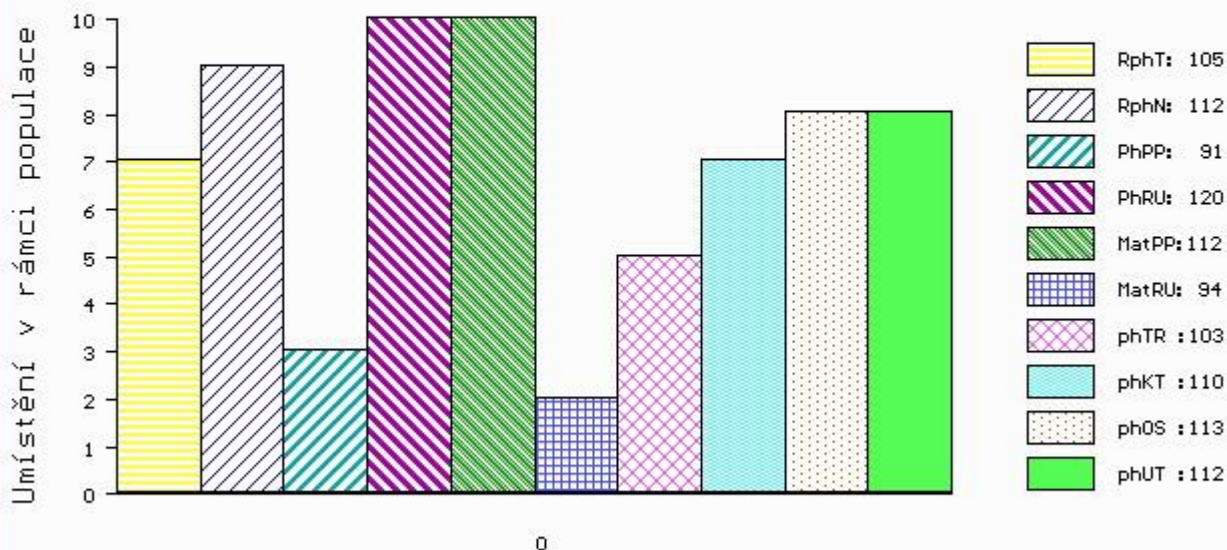

č.kat:28 uš.číslo 000914913 031 CZ

Číslo : 914915 031 CZ ARGIS Z CUNKOVA P Číslo katalogu 29
 Dat.nar. : 08.12.2014 Plemeno : Y100 Limousine
 Chovatel : Farma Kozák, s.r.o.
 Majitel : Farma Kozák, s.r.o.

OOO 262 454 DT POLLED THICK SET 01E PP 1233450
 OO 270 290 TITANES P 06.651 33993
 MOO 665116739 DE MELISSE 06.651 16739

Otec ZLI 650 TIGRIS PP 14.026 24243
 OMO 270 356 CANON P 14.003 84602
 MO 1401547615 DE FELCA P 14.015 47615
 MMO 1400384604 DE FELICI 14.003 84604

OOM 265 069 FURIOSO 1990000891
 OM ZLI 294 LOUXOR 1995010819
 MOM 1987003331 FR CALYPSO 1987003331

MATKA 198103 931 CZ MISHA Z OSTŘEHO ET 253000198103931
 OMM ZLI 185 FORBAN 1990001212
 MM 3161 517 CZ 253000003161517
 MMM 74565 307 CZ GALAXIE 2391053050

Vl.užit:nar: 38 kg ve 120d: 219 kg ve 210d: 301 kg v 365d: 471 kg / kříž: 127 cm
 Přírůstek v testu : 1466 g / 109 přírůstek od narození: 1224 g / 104 šourek 36 cm
 Věk při ZV 437 dní aktuálně k 22.01.16 hmotnost: 540 kg výška v kříži: 134 cm

PLEMENNÉ HODNOTY										LINEARNÍ HODNOCENÍ							
	pp	ru	pp	ru	TR	KT	OS	UT		Hmot	kříž	TR	KT	OS	UT	CE	
BÝK	PE	97	105	ME	97	96	86	99	103	100							
MATKA	PE	94	112	ME	106	101	102	104	106	105	888	151	27	22	21	7	77
Otec	PE	87	107	ME	92	83	97	114	118	115	0	0	0	0	0	0	0

HODNOCEN: TR 6 / / 6 KT / / OS / / UT Výsledek:

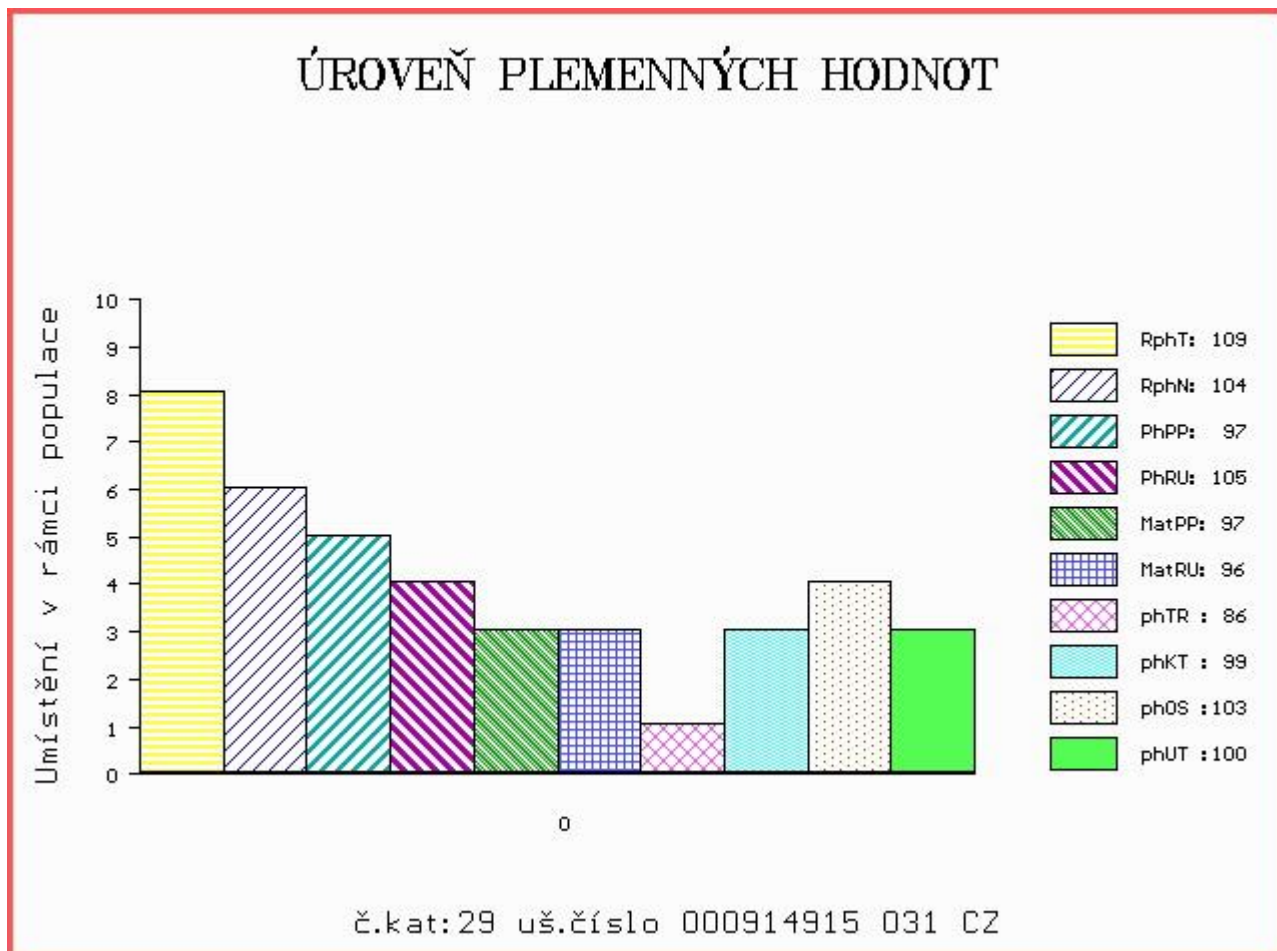

Číslo : **919042 031 CZ AMOROSO PÍSECKÝ** Číslo katalogu 30
 Dat.nar. : 10.12.2014 Plemeno : Y100 Limousine
 Chovatel : Kotalík Milan, Semice
 Majitel : Kotalík Milan, Semice

OOO ZLI 400 NEUF 2297004114
 OO 284 533 BAMBINO 3615087930
 MOO 2304924206 FR URANIE 2304924206

OTEC 284 532 DISNEY 3615259099
 OMO ZLI 370 MERIDIEN 8796002929
 MO 3615054807 FR UNESTAR 3615054807
 MMO 3690006265 FR FOURMI 3690006265

OOM 272 687 STAR MN 2302612261
 OM 281 148 BIJOU 3615007696
 MOM 3694005286 FR JASMINA 3694005286

MATKA 3615342222 FR GELLY 3615342222
 OMM 270 317 OBIWAN 4899032237
 MM 3615159434 FR DISTANTE 3615159434
 MMM 3615005758 FR AGATE 3615005758

Vl.užit:nar: 60 kg ve 120d: 208 kg ve 210d: 329 kg v 365d: 520 kg / kříž: 141 cm
 Přírustek v testu : 1575 g / 105 přírustek od narození: 1301 g / 105 šourek 36 cm
 Věk při ZV 435 dní aktuálně k 22.01.16 hmotnost: 591 kg výška v kříži: 143 cm

PLEMENNÉ HODNOTY										LINEARNÍ HODNOCENÍ						
	pp	ru	ME	pp	ru	TR	KT	OS	UT	Hmot	kříž	TR	KT	OS	UT	CE
BÝK	PE	70	112	ME	89	101	117	105	101	105						
MATKA	PE	89	108	ME	80	103	110	104	102	104	734 /	151	28	20	19	7 74
OTEC	PE	0	0	ME	0	0	110	103	100	103	0 /	0	0	0	0	0

HODNOCEN: TR 10 / / 9 KT / / OS / / UT Výsledek:

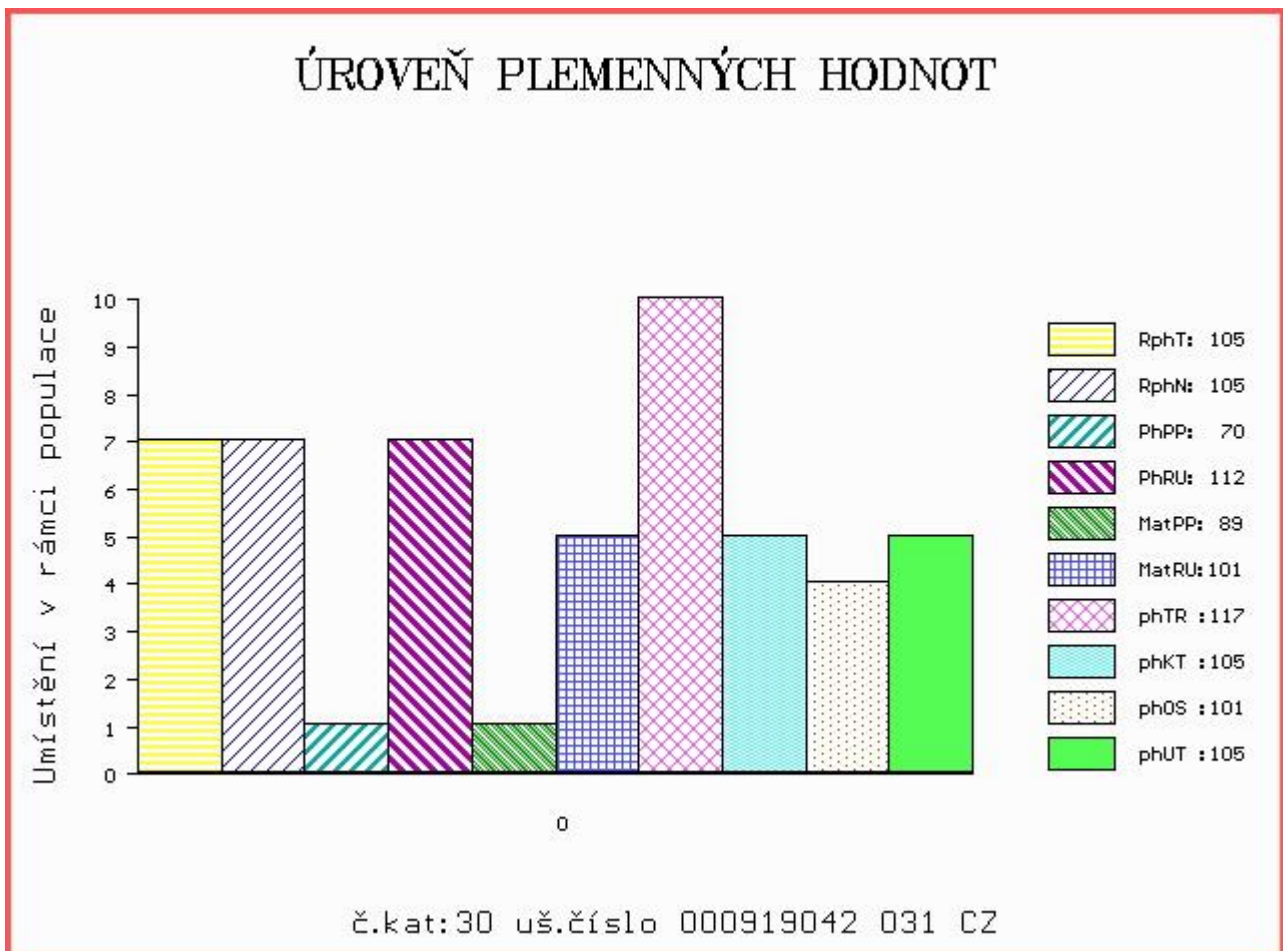

Číslo : 722549 053 CZ ABUL Z KALIŠTĚ Číslo katalogu 31
 Dat.nar. : 19.12.2014 Plemeno : Y100 Limousine
 Chovatel : Farma Kaliště s.r.o.Č.Libchavy
 Majitel : Farma Kaliště s.r.o.Č.Libchavy

OOO ZLI 664 GENIAL 8791002491
 OO 268 705 NELOMBO 1297172653
 MOO 1289110490 FR ELANCEE 1289110490

Otec ZLM 053 UNIQUE 1931432417
 OMO ZLI 269 HIGHLANDER 1692111209
 MO 1930068676 FR PELUCHE 1930068676
 MMO 1992002519 FR HERTA 1992002519

OOM 271 361 ADROIT 1932017859
 OM ZLI 888 EUPLUS 2309430066
 MOM 2395525421 FR VANINA 2305525421

MATKA 293025 953 CZ MAJANA Z KALIŠTĚ 031000293025953
 OMM ZLI 269 HIGHLANDER 1692111209
 MM 16980 953 CZ MAGURA Z KALIŠTĚ 031000016980953
 MMM 8114 517 CZ MAROKO Z KALIŠTĚ 031517008114

Vl.užit:nar: 41 kg ve 120d: 196 kg ve 210d: 317 kg v 365d: 503 kg / kříž: 134 cm
 Přírůstek v testu : 1608 g / 112 přírůstek od narození: 1328 g / 116 šourek 36 cm
 Věk při ZV 426 dní aktuálně k 22.01.16 hmotnost: 571 kg výška v kříži: 138 cm

PLEMENNÉ HODNOTY						LINEARNÍ HODNOCENÍ											
	pp	ru	pp	ru	TR	KT	OS	UT	Hmot	kříž	TR	KT	OS	UT	CE		
BÝK	PE	96	113	ME	102	98	106	107	105	107							
MATKA	PE	94	117	ME	106	101	109	114	113	114	692	143	25	19	19	7	70
Otec	PE	93	112	ME	97	91	107	105	104	106	0	0	0	0	0	0	0

HODNOCEN: TR 8 / / 8 KT / / OS / / UT Výsledek:

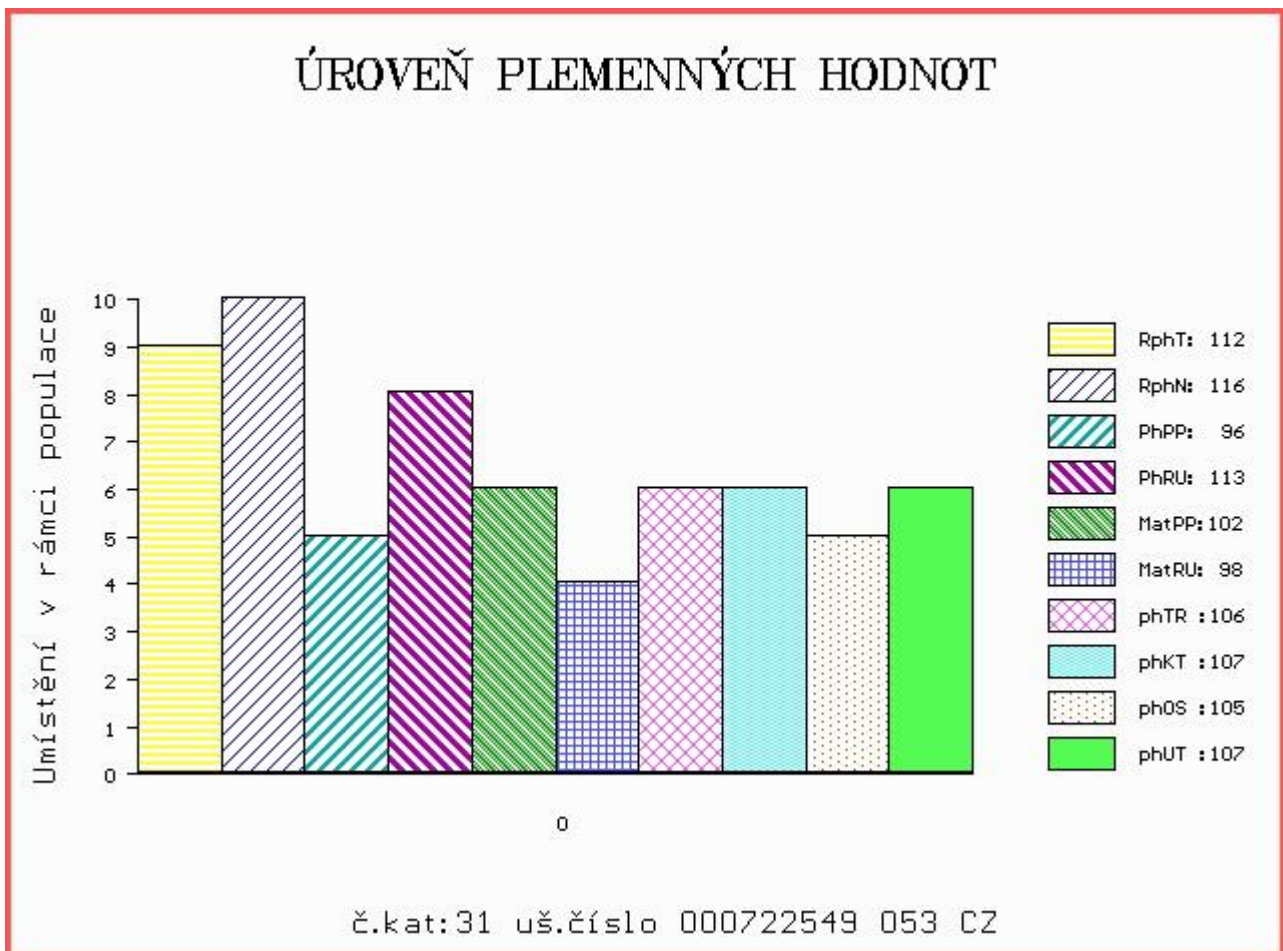

Číslo : 571256 042 CZ ADRIAN ZE SV.KATEŘINY Číslo katalogu 32
 Dat.nar. : 20.12.2014 Plemeno : Y100 Limousine
 Chovatel : Loos Adolf, Hora Svaté Kateřiny
 Majitel : Loos Adolf, Hora Svaté Kateřiny

OOO 264 759 CESARHENON 2287033854
 OO 272 512 PICARO 8728720290
 MOO 8790001139 FR FANFARE 8790001139

Otec ZLI 926 ULTIME RI 0800523425
 OMO 272 513 GUERRIER 0891007627
 MO 896010514 FR MEUSE 0896010514
 MMO 890009074 FR FLORENTINE 0890009074

OOM 267 694 CASSIS 4088028055
 OM ZLI 490 REMIX 1717626948
 MOM 1797002235 FR NOUGATINE 1797002235

MATKA 136803 942 CZ EMMA ZE SVATÉ KATEŘINY 393000136803942
 OMM LIP 064 FRIGO 093517000694
 MM 21166 347 CZ ELLA 189000021166347
 MMM 80224 307 CZ FARANELLIE 87072-0010

Vl.užit:nar: 50 kg ve 120d: 190 kg ve 210d: 300 kg v 365d: 527 kg / kříž: 133 cm
 Přírustek v testu : 1400 g / 98 přírustek od narození: 1312 g / 101 šourek 36 cm
 Věk při ZV 425 dní aktuálně k 22.01.16 hmotnost: 572 kg výška v kříži: 136 cm

PLEMENNÉ HODNOTY										LINEARNÍ HODNOCENÍ							
	pp	ru	pp	ru	TR	KT	OS	UT		Hmot	kříž	TR	KT	OS	UT	CE	
BÝK	PE	93	111	ME	107	95	93	106	108	107							
MATKA	PE	102	102	ME	110	93	85	99	103	99	784	143	26	21	19	7	73
Otec	PE	85	124	ME	100	97	111	117	116	118	0	0	0	0	0	0	0

HODNOCEN: TR 7 / / 9 KT / / OS / / UT Výsledek:

ÚROVEŇ PLEMENNÝCH HODNOT

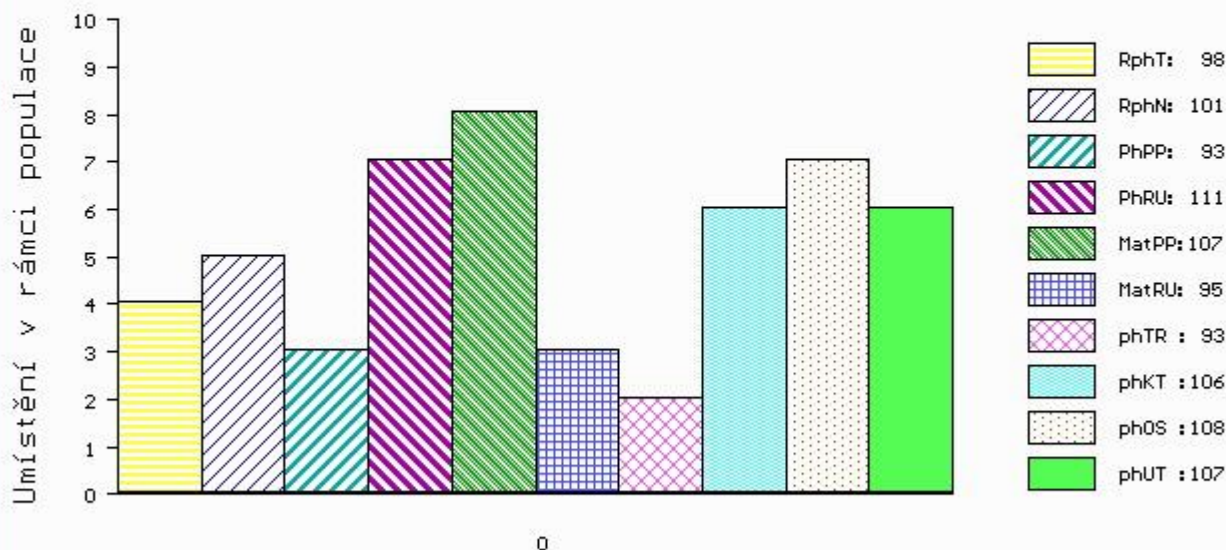

č.kat:32 uš.číslo 000571256 042 CZ

Číslo : 879306 061 CZ ATOS Z PROSÍČEK V Číslo katalogu 33
 Dat.nar. : 23.12.2014 Plemeno : Y100 Limousine
 Chovatel : Velát Jaroslav, Horní Prosička
 Majitel : Velát Jaroslav, Horní Prosička

OOO 270 733 FESTIN 8790005718
 OO 265 918 MUGUET 8796009371
 MOO 8787002573 FR CAILLE 8787002573

Otec ZLI 928 APACHE MN 8761410478
 OMO ZLI 216 ESPOIR RR 8789003720
 MO 8795011585 FR LOLITA 8795011585
 MMO 8790011621 FR FRANCE 8790011621

OOM 270 376 PAYCHECK P 134893
 OM ZLI 535 VIGNY.B V 8604154069
 MOM 8699139769 FR PENSEE B 8699139769

MATKA 433716 961 CZ VIKTORIE Z PROSÍČEK ET P 421000433716961
 OMM ZLI 400 NEUF 2297004114
 MM 3150067 166 FR BEAUTE 3150067166
 MMM 3150140524 FR POUPEE 3150140524

Vl.užit:nar: 46 kg ve 120d: 198 kg ve 210d: 334 kg v 365d: 554 kg / kříž: 138 cm
 Přírůstek v testu : 1450 g / 101 přírůstek od narození: 1405 g / 98 šourek 37 cm
 Věk při ZV 422 dní aktuálně k 22.01.16 hmotnost: 601 kg výška v kříži: 140 cm

PLEMENNÉ HODNOTY										LINEARNÍ HODNOCENÍ							
	pp	ru	pp	ru	TR	KT	OS	UT		Hmot	kříž	TR	KT	OS	UT	CE	
BÝK	PE	97	113	ME	104	101	114	107	104	106							
MATKA	PE	112	105	ME	102	100	99	107	108	106	690	142	24	19	18	6	67
Otec	PE	77	122	ME	108	98	114	103	99	102	0	0	0	0	0	0	0

HODNOCEN: TR 9 / /10 KT / / OS / / UT Výsledek:

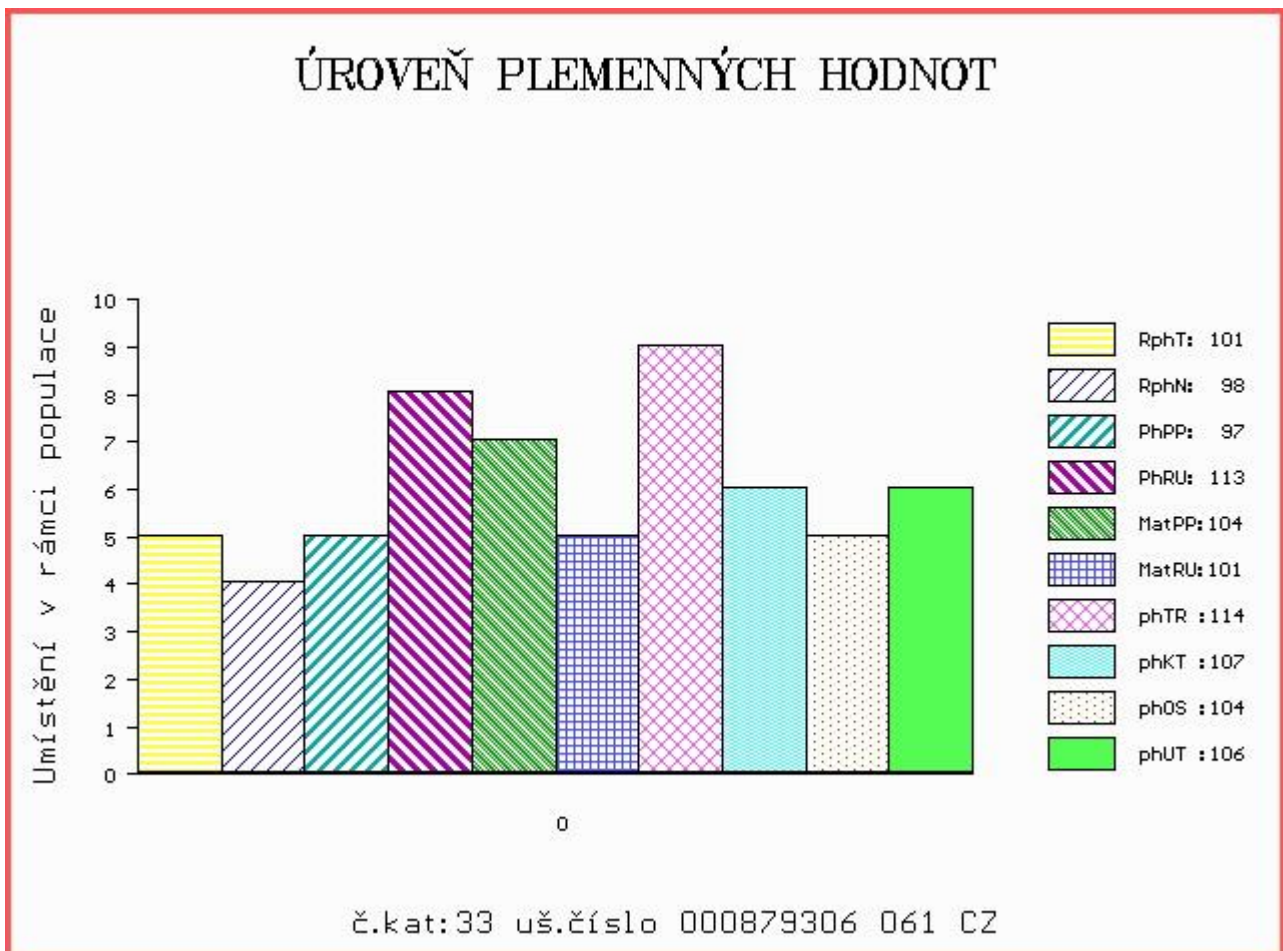

Číslo : 571258 042 CZ ARNOŠT ZE SV.KATEŘINY Číslo katalogu 34
 Dat.nar. : 24.12.2014 Plemeno : Y100 Limousine
 Chovatel : Loos Adolf, Hora Svaté Kateřiny
 Majitel : Loos Adolf, Hora Svaté Kateřiny

OOO 277 824 VERCORS 1931741997
 OO 276 797 CABARET 1932582214
 MOO 1995003479 FR LIBERTE 1995003479

OTEC ZLM 055 GIGOLO 1934882140
 OMO ZLI 666 TASTEVIN 3330021849
 MO 1932466940 FR AICHA 1932466940
 MMO 1930976480 FR SUZETTE 1930976480

OOM 262 544 LEVRIER 8795007744
 OM 271 240 STRAUSS 8723740665
 MOM 8798003514 FR ORANGE 8798003514

MATKA 1403767129 DE HARIBA 14.037 67129
 OMM 268 576 DANIEL 03.410 83860
 MM 1402313814 DE HOSIRENA 14.023 13814
 MMM 1400223459 DE HIRSE 14.002 23459

Vl.užit:nar: 50 kg ve 120d: 207 kg ve 210d: 334 kg v 365d: 567 kg / kříž: 137 cm
 Přírustek v testu : 1483 g / 104 přírustek od narození: 1442 g / 109 šourek 37 cm
 Věk při ZV 421 dní aktuálně k 22.01.16 hmotnost: 618 kg výška v kříži: 140 cm

PLEMENNÉ HODNOTY										LINEARNÍ HODNOCENÍ						
	pp	ru	pp	ru	TR	KT	OS	UT		Hmot	kříž	TR	KT	OS	UT	CE
BÝK	PE	86	116	ME	107	97	107	124	127	125						
MATKA	PE	100	102	ME	107	98	95	109	113	109	792	144	26	24	21	8 79
OTEC	PE	75	125	ME	109	98	117	123	123	124	786	145	25	25	22	8 80

HODNOCEN: TR 9 / /10 KT / / OS / / UT Výsledek:

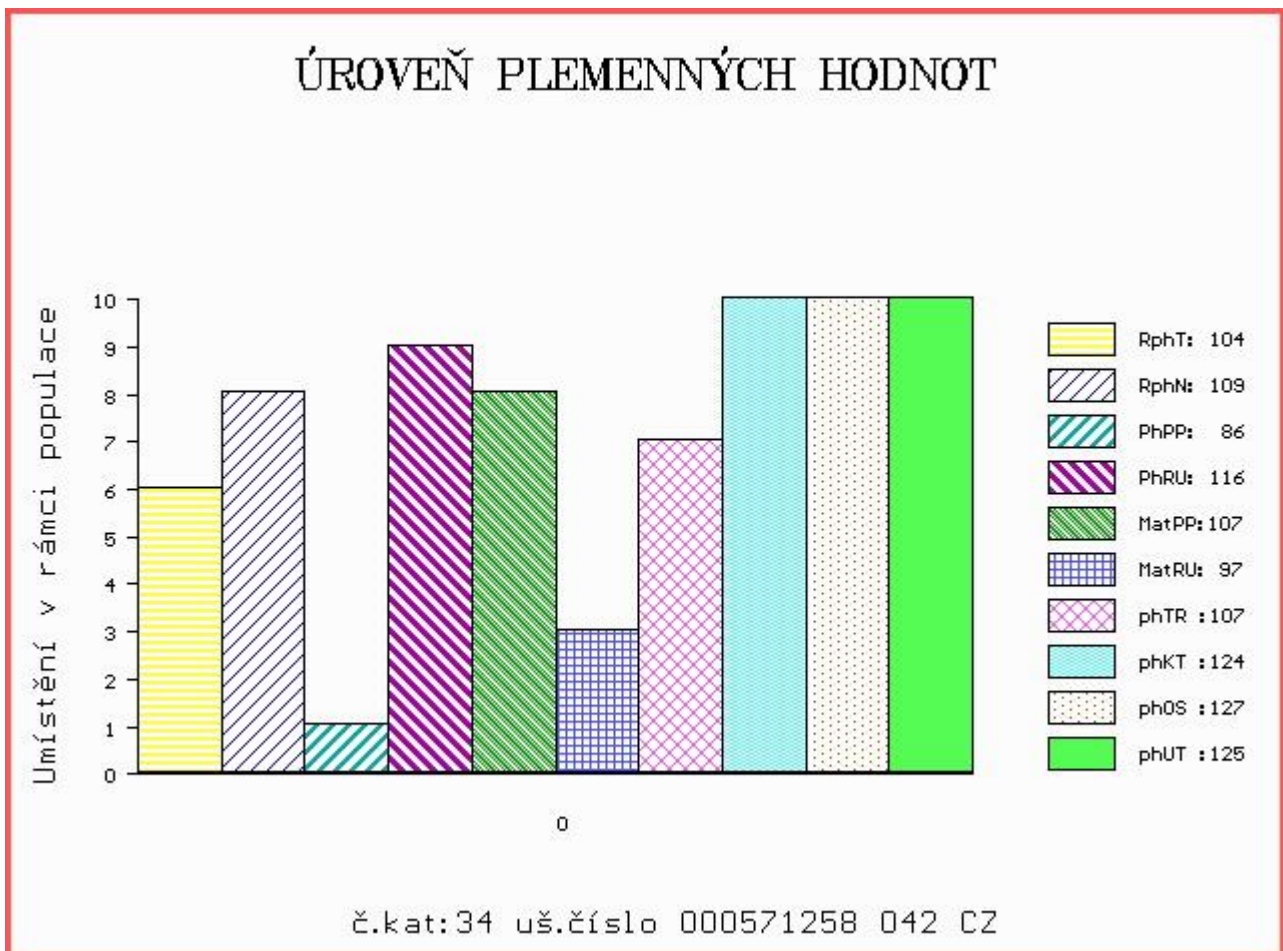

Číslo : 722550 053 CZ AKORD Z KALIŠTĚ Číslo katalogu 35
 Dat.nar. : 24.12.2014 Plemeno : Y100 Limousine
 Chovatel : Farma Kaliště s.r.o.Č.Libchavy
 Majitel : Farma Kaliště s.r.o.Č.Libchavy

OOO 270 873 PARADIS 2255671789
 OO 271 361 ADROIT 1932017859
 MOO 1997018817 FR NILINDA 1997018817

Otec ZLI 888 EUPLUS 2309430066
 OMO 271 352 RAFIOT 4977941997
 MO 2395525421 FR VANINA 2305525421
 MMO 2351246306 FR RIVIERA 2351246306

OOM ZLI 664 GENIAL 8791002491
 OM ZLI 403 NECTAR 1997013151
 MOM 1990002509 FR FRINGANTE 1990002509

MATKA 191032 953 CZ HELEDA Z KALIŠTĚ 031000191032953
 OMM ZLI 269 HIGHLANDER 1692111209
 MM 16985 953 CZ HAVETA Z KALIŠTĚ 031000016985953
 MMM 113028 511 CZ HERMA Z KALIŠTĚ 031511113028

Vl.užit:nar: 43 kg ve 120d: 206 kg ve 210d: 338 kg v 365d: 527 kg / kříž: 135 cm
 Přírustek v testu : 1591 g / 119 přírustek od narození: 1371 g / 123 šourek 36 cm
 Věk při ZV 421 dní aktuálně k 22.01.16 hmotnost: 583 kg výška v kříži: 139 cm

PLEMENNÉ HODNOTY										LINEARNÍ HODNOCENÍ						
	pp	ru	ME	pp	ru	TR	KT	OS	UT	Hmot	kříž	TR	KT	OS	UT	CE
BÝK	PE	93	118	ME	96	110	108	108	107	108						
MATKA	PE	88	118	ME	98	107	119	118	117	120	865	148	26	22	22	8 78
Otec	PE	90	124	ME	98	103	114	116	111	114	1090	155	29	27	25	9 90

HODNOCEN: TR 9 / / 9 KT / / OS / / UT Výsledek:

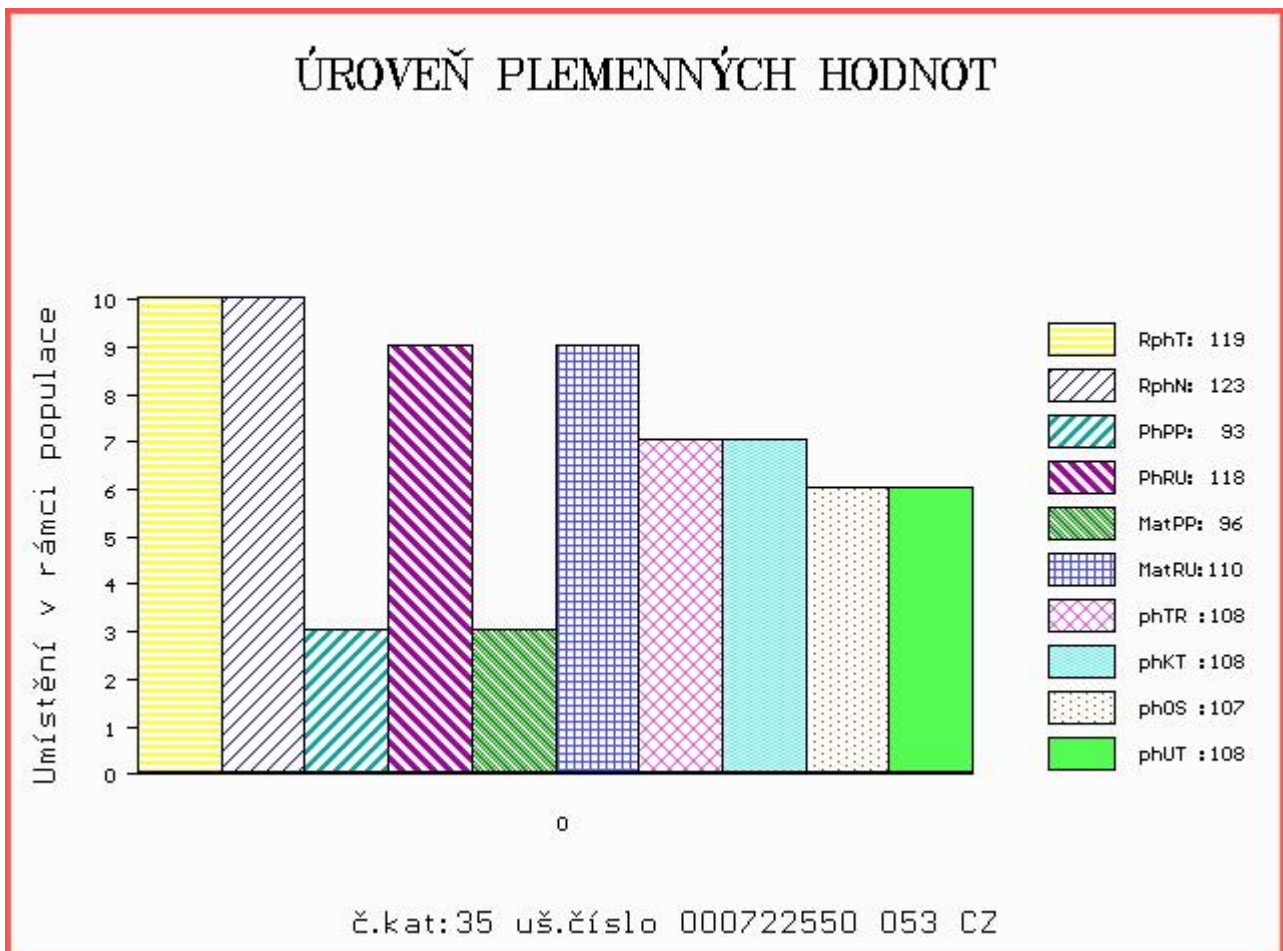

Číslo : 571259 042 CZ ÁRON ZE SV.KATEŘINY V Číslo katalogu 36
 Dat.nar. : 28.12.2014 Plemeno : Y100 Limousine
 Chovatel : Loos Adolf, Hora Svaté Kateřiny
 Majitel : Loos Adolf, Hora Svaté Kateřiny

OOO 262 544 LEVRIER 8795007744
 OO 271 240 STRAUSS 8723740665
 MOO 8798003514 FR ORANGE 8798003514

Otec ZLM 239 SHERIFF V 14.042 30409
 OMO ZLI 573 IDEAL THURNSTOCK V 09.377 35789
 MO 1403049867 DE HOPSE P 14.030 49867
 MMO 1401239954 DE HELLA 14.012 39954

OOM 000 ROITELET 8715030417
 OM 271 353 ARTHUR 8728720716
 MOM 8728720316 FR ROYAUTE 8728720316

MATKA 8700671287 FR DORURE 8700671287
 OMM 271 355 SUISSE B 8601141195
 MM 8700670766 FR VANILLE 8700670766
 MMM 8797012988 FR NATACHA 8797012988

Vl.užit:nar: 45 kg ve 120d: 218 kg ve 210d: 351 kg v 365d: 587 kg / kříž: 139 cm
 Přírustek v testu : 1408 g / 102 přírustek od narození: 1479 g / 107 šourek 37 cm
 Věk při ZV 417 dní aktuálně k 22.01.16 hmotnost: 622 kg výška v kříži: 144 cm

PLEMENNÉ HODNOTY										LINEARNÍ HODNOCENÍ						
	pp	ru	pp	ru	TR	KT	OS	UT		Hmot	kříž	TR	KT	OS	UT	CE
BÝK	PE	96	111	ME	86	102	116	113	113	115						
MATKA	PE	88	114	ME	86	105	121	112	109	113	896	148	28	26	21	9 84
Otec	PE	90	105	ME	102	96	98	108	112	110	0	0	0	0	0	0

HODNOCEN: TR 10 / /10 KT / / OS / / UT Výsledek:

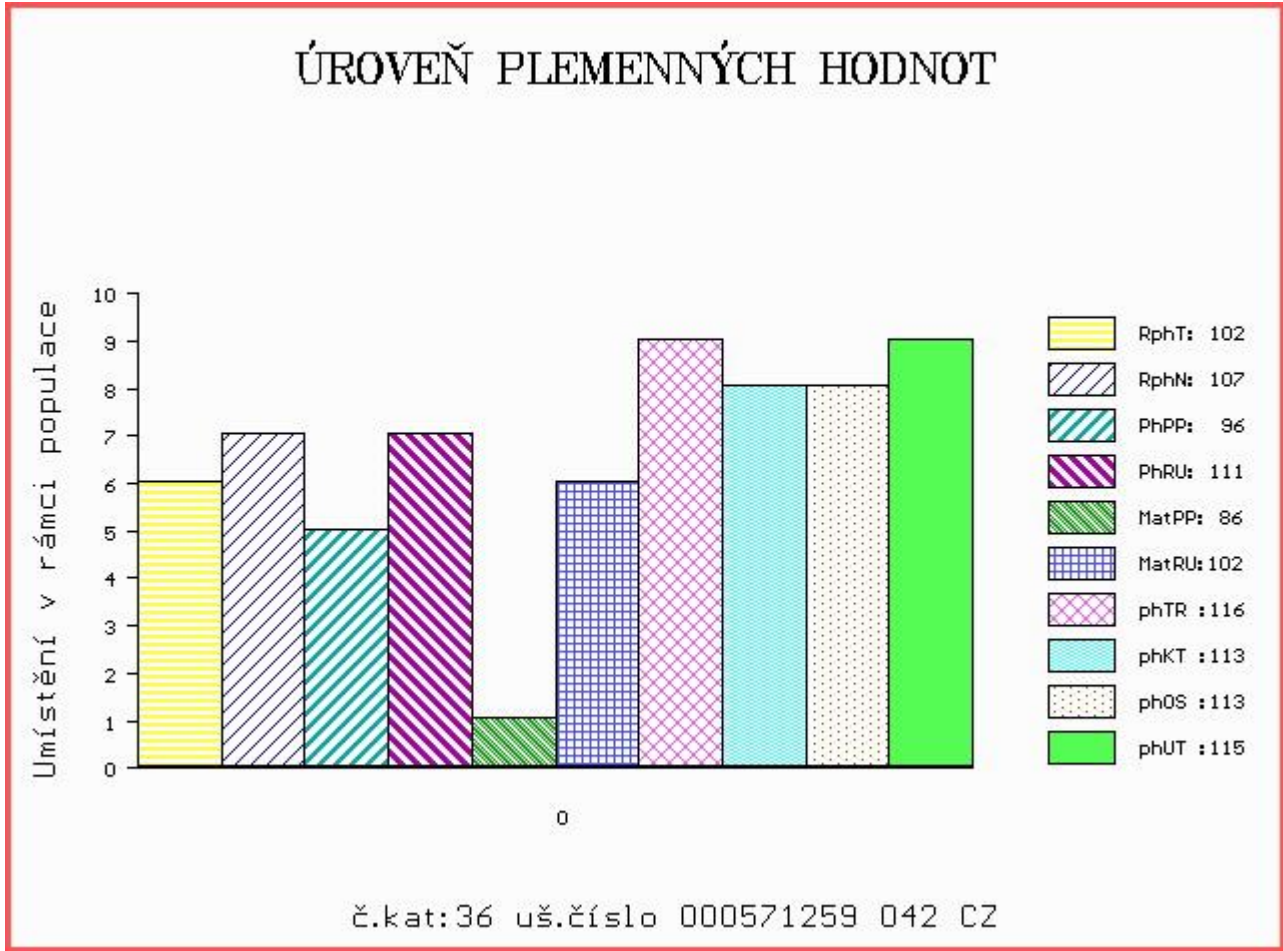

Číslo : 722551 053 CZ AMPÉR Z KALIŠTĚ Číslo katalogu 37
 Dat.nar. : 28.12.2014 Plemeno : Y100 Limousine
 Chovatel : Farma Kaliště s.r.o.Č.Libchavy
 Majitel : Farma Kaliště s.r.o.Č.Libchavy

OOO ZLI 553 RYDE URANOS P 57065-00457
 OO ZLI 923 DIAMANT P 1932978570
 MOO 1931752635 FR UZERCHE 1931752635

Otec ZLM 150 VÁVRA BOVET ET 069000662027053
 OMO 271 651 SOLEIL 1629597327
 MO 1629597593 FR UVALE 1629597593
 MMO 1629597183 FR RURALE 1629597183

OOM ZLI 573 IDEAL THURNSTOCK V 09.377 35789
 OM ZLI 736 ISIMO V 14.032 95265
 MOM 2303201046 FR TIMIE 2303201046

MATKA 282193 953 CZ KULIČKA Z KALIŠTĚ V 031000282193953
 OMM ZLI 369 CASHO P 14.013 34379
 MM 153301 953 CZ KELLY Z KALIŠTĚ 031000153301953
 MMM 43314 953 CZ KLEOPATRA Z KALIŠTĚ P 031000043314953

Vl.užit:nar: 40 kg ve 120d: 193 kg ve 210d: 309 kg v 365d: 470 kg / kříž: 129 cm
 Přírůstek v testu : 1100 g / 93 přírůstek od narození: 1187 g / 97 šourek 35 cm
 Věk při ZV 417 dní aktuálně k 22.01.16 hmotnost: 503 kg výška v kříži: 131 cm

PLEMENNÉ HODNOTY										LINEARNÍ HODNOCENÍ							
	pp	ru	pp	ru	TR	KT	OS	UT	Hmot	kříž	TR	KT	OS	UT	CE		
BÝK	PE	104	107	ME	96	100	101	104	105	105							
MATKA	PE	103	106	ME	108	96	102	106	107	106	755	142	25	20	19	7	71
Otec	PE	98	112	ME	86	101	112	104	101	105	644	146	26	22	21	8	77

HODNOCEN: TR 5 / / 6 KT / / OS / / UT Výsledek:

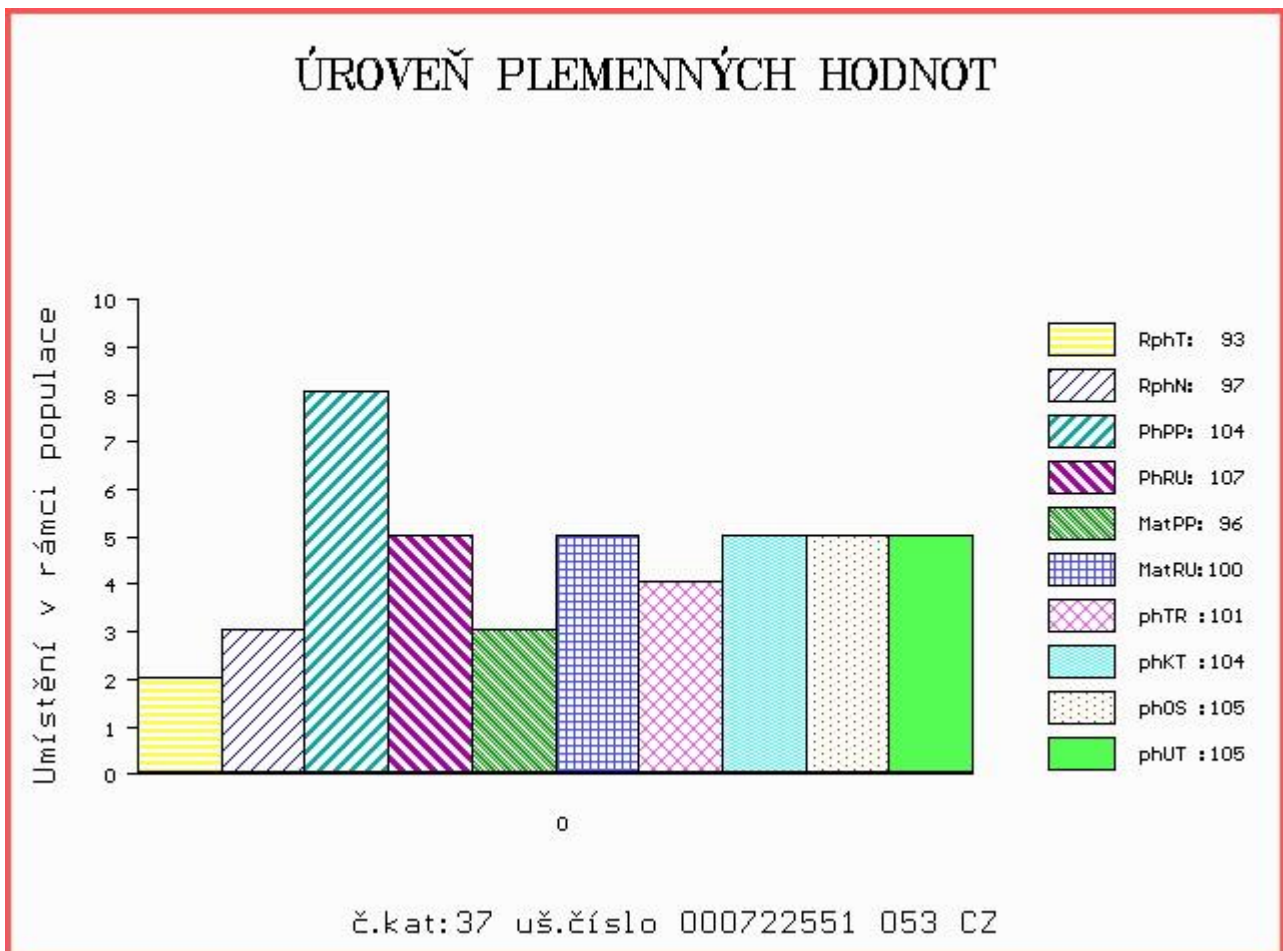

Číslo : 722552 053 CZ ALFONS Z KALIŠTĚ Číslo katalogu 38
 Dat.nar. : 28.12.2014 Plemeno : Y100 Limousine
 Chovatel : Farma Kaliště s.r.o.Č.Libchavy
 Majitel : Farma Kaliště s.r.o.Č.Libchavy

OOO 270 873 PARADIS 2255671789
 OO 271 361 ADROIT 1932017859
 MOO 1997018817 FR NILINDA 1997018817

Otec ZLI 888 EUPLUS 2309430066
 OMO 271 352 RAFIOT 4977941997
 MO 2395525421 FR VANINA 2305525421
 MMO 2351246306 FR RIVIERA 2351246306

OOM ZLI 664 GENIAL 8791002491
 OM ZLI 403 NECTAR 1997013151
 MOM 1990002509 FR FRINGANTE 1990002509

MATKA 213688 953 CZ ZUZA Z KALIŠTĚ 031000213688953
 OMM ZLI 294 LOUXOR 1995010819
 MM 16977 953 CZ ZONKA Z KALIŠTĚ 031000016977953
 MMM 376 517 CZ ZINA Z KALIŠTĚ 031517000376

Vl.užit:nar: 45 kg ve 120d: 219 kg ve 210d: 337 kg v 365d: 556 kg / kříž: 133 cm
 Přírustek v testu : 1525 g / 117 přírustek od narození: 1426 g / 122 šourek 36 cm
 Věk při ZV 417 dní aktuálně k 22.01.16 hmotnost: 601 kg výška v kříži: 134 cm

PLEMENNÉ HODNOTY						LINEARNÍ HODNOCENÍ										
	pp	ru	ME	pp	ru	TR	KT	OS	UT	Hmot	kříž	TR	KT	OS	UT	CE
BÝK	PE	87	120	ME	96	109	104	110	109	110						
MATKA	PE	83	114	ME	99	108	115	115	115	117	895	151	28	22	20	7 77
Otec	PE	90	124	ME	98	103	114	116	111	114	1090	155	29	27	25	9 90

HODNOCEN: TR 6 / /10 KT / / OS / / UT Výsledek:

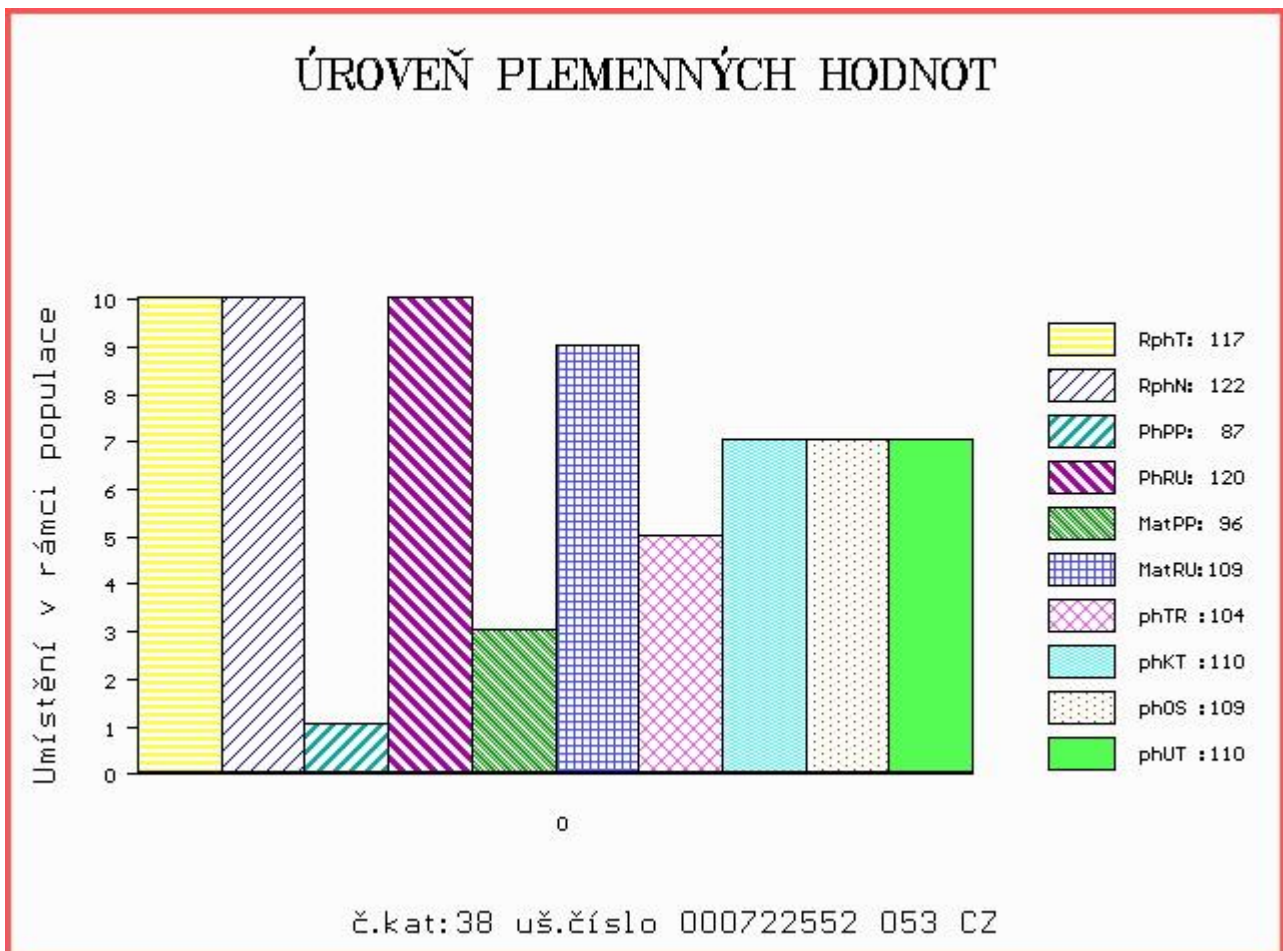

Číslo : 1603523 858 DE CASTOR PP Číslo katalogu 39
 Dat.nar. : 29.12.2014 Plemeno : Y100 Limousine
 Chovatel : Wähler Michael, Reichstädt
 Majitel : Wähler Michael, Reichstädt

OOO ZLI 553 RYDE URANOS P 57065-00457
 OO ZLI 940 CLOVIS P 2308914479
 MOO 2302612302 FR SUZANNE 2302612302

OTEC 281 378 CLAUDIUS PP 16.030 59416
 OMO 271 315 SISCO P 07.679 17920
 MO 1602137337 DE PP 16.021 37337
 MMO 1601693986 DE P 16.016 93986

OOM 269 356 SUNDAY P 07.615 01723
 OM 271 315 SISCO P 07.679 17920
 MOM 767469600 DE EILEEN P 07.674 69600

MATKA 1602137328 DE P 16.021 37328
 OMM 272 157 CALVIN V 22.808 48573
 MM 1601439923 DE V 16.014 39923
 MMM 1601010248 DE VIKTORIA 16.010 10248

Vl.užit:nar: 55 kg ve 120d: 0 kg ve 210d: 345 kg v 365d: 543 kg / kříž: 143 cm
 Přírůstek v testu : 1475 g / 104 přírůstek od narození: 1370 g / 100 šourek 36 cm
 Věk při ZV 416 dní aktuálně k 22.01.16 hmotnost: 588 kg výška v kříži: 145 cm

PLEMENNÉ HODNOTY										LINEARNÍ HODNOCENÍ						
	pp	ru	ME	pp	ru	TR	KT	OS	UT	Hmot	kříž	TR	KT	OS	UT	CE
BÝK	PE	91	114	ME	90	100	116	96	88	93						
MATKA	PE	0	0	ME	0	0	107	98	94	96	0 /	0	0	0	0	0
OTEC	PE	0	0	ME	0	0	109	95	88	93	0 /	0	0	0	0	0

HODNOCEN: TR 10 / /10 KT / / OS / / UT Výsledek:

ÚROVEŇ PLEMENNÝCH HODNOT

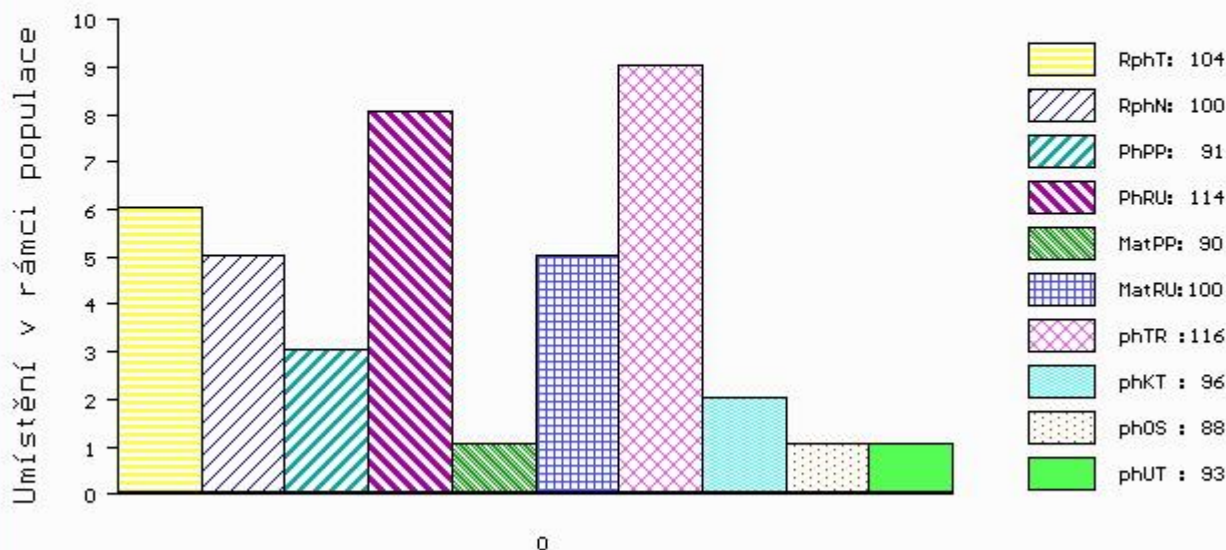

č.kat:39 uš.číslo 001603523 858 DE

Číslo : **919043 031 CZ ALARM PÍSECKÝ** Číslo katalogu 40
 |Dat.nar. : 31.12.2014 Plemeno : Y100 Limousine
 |Chovatel : Kotalík Milan, Semice
 |Majitel : Kotalík Milan, Semice

OOO 266 915 ESOPE 2289042202
 OO ZLI 370 MERIDIEN 8796002929
 MOO 1688111499 FR DRAGONNE 1688111499

Otec ZLI 930 VALERIAN 4145044764
 OMO 268 210 IDEAL MN 1993013281
 MO 4145040364 FR PAQUERETTE 4145040364
 MMO 4130110488 FR MARINA 4130110488

OOM 270 532 ULTIME 8719100231
 OM ZLI 539 CACAO 6503987463
 MOM 2300242076 FR PETALE 2300242076

MATKA 458048 931 CZ 438000458048931
 OMM ZLI 269 HIGHLANDER 1692111209
 MM 139205 511 CZ FILIPA Z KALIŠTĚ 031000139205511
 MMM 8140 517 CZ FONTÁNA Z KALIŠTĚ P 031517008140

Vl.užit:nar: 39 kg ve 120d: 209 kg ve 210d: 357 kg v 365d: 577 kg / kříž: 132 cm
 |Přírůstek v testu : 1491 g / 99 přírůstek od narození: 1496 g / 110 šourek 36 cm
 |Věk při ZV 414 dní aktuálně k 22.01.16 hmotnost: 618 kg výška v kříži: 135 cm

PLEMENNÉ HODNOTY										LINEARNÍ HODNOCENÍ							
	pp	ru	ME	pp	ru	TR	KT	OS	UT	Hmot	kříž	TR	KT	OS	UT	CE	
BÝK	PE	97	122	ME	99	100	104	118	119	117							
MATKA	PE	91	111	ME	108	100	103	112	113	112	672	144	23	20	19	7	69
Otec	PE	93	125	ME	91	102	104	112	111	110	0	0	0	0	0	0	0

HODNOCEN: TR 7 / /10 KT / / OS / / UT Výsledek:

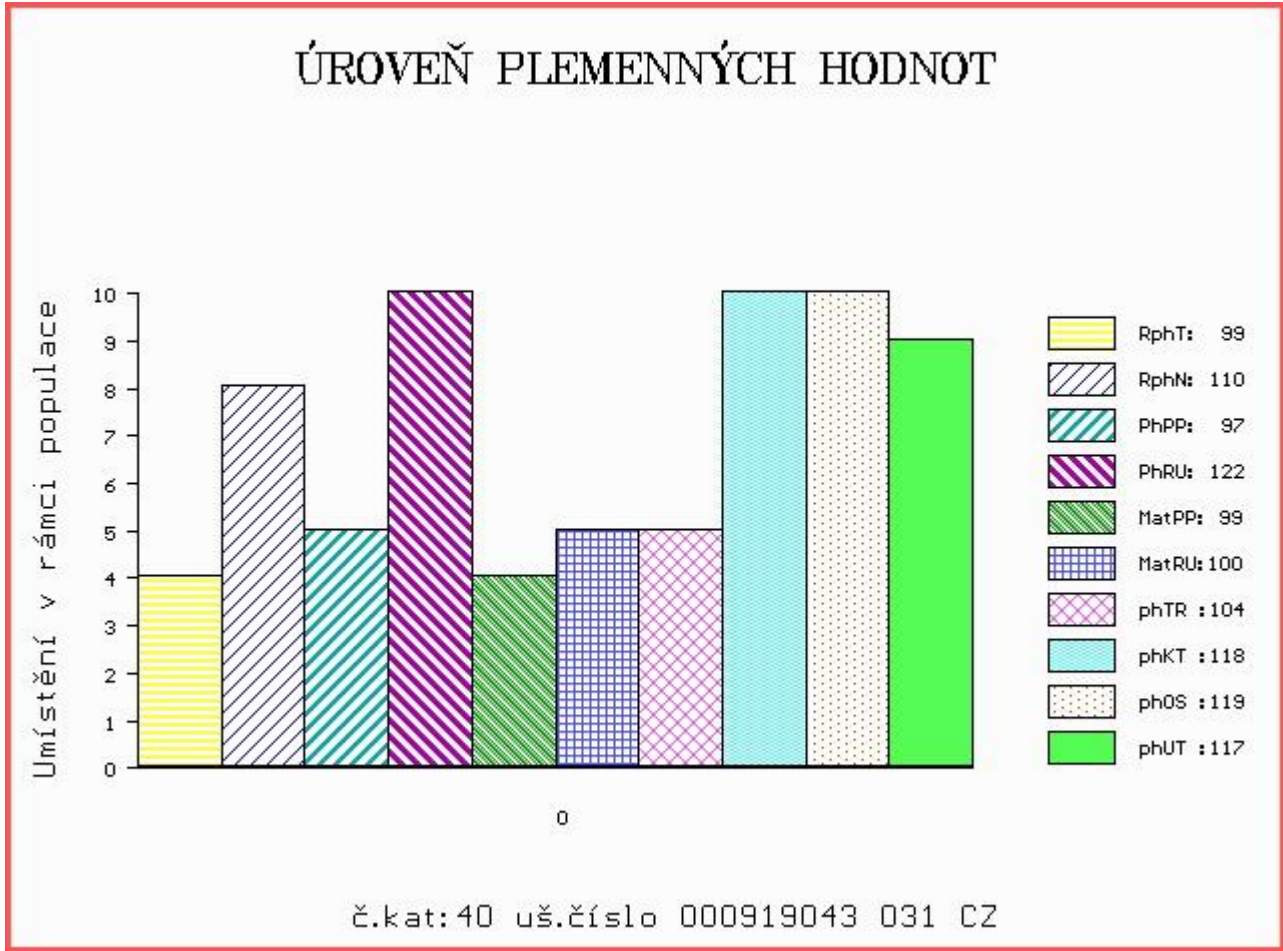

Číslo : **868892 031 CZ ATIN Z CUNKOVA**
 Dat.nar. : 14.10.2014 Plemeno : Z100 Salers
 Chovatel : Farma Kozák, s.r.o.
 Majitel : Farma Kozák, s.r.o.

Číslo katalogu 41

OOO 279 569 MATADOR 1596056752
 OO 279 568 PRECIEUX 1519146451
 MOO 1584064745 FR PERLE 1584064745

Otec ZSA 154 TINTIN 1521612903
 OMO 279 570 FERNAND 1590057854
 MO 1594052312 FR FROMENTE 1594052312
 MMO 1590057847 FR FIERE 1590057847

OOM 262 667 TIC-TAC 1522029537
 OM ZSA 116 CANTAL 1527054484
 MOM 1523023252 FR URBAIN 1523023252

MATKA 413631 931 CZ 207000413631931
 OMM ZSA 034 GISCARD 0891000271
 MM 21628 931 CZ LUNA JUNA 207000021628931
 MMM 77972 246 CZ JUDITA JUNA 207000077972246

Vl.užit:nar: 38 kg ve 120d: 184 kg ve 210d: 287 kg v 365d: 457 kg / kříž: 134 cm
 Přírustek v testu : 1425 g / 100 přírustek od narození: 1213 g / 87 šourek 37 cm
 Věk při ZV 492 dní aktuálně k 22.01.16 hmotnost: 602 kg výška v kříži: 142 cm

PLEMENNÉ HODNOTY										LINEARNÍ HODNOCENÍ						
	pp	ru	pp	ru	TR	KT	OS	UT		Hmot	kříž	TR	KT	OS	UT	CE
BÝK	PE	105	83	ME	108	104	70	76	80	78						
MATKA	PE	110	100	ME	111	100	92	91	91	91	774 /	151	27	22	21	8 78
Otec	PE	118	75	ME	93	107	71	74	78	76	0 /	0	0	0	0	0

HODNOCEN: TR 7 / / 5 KT / / OS / / UT Výsledek:

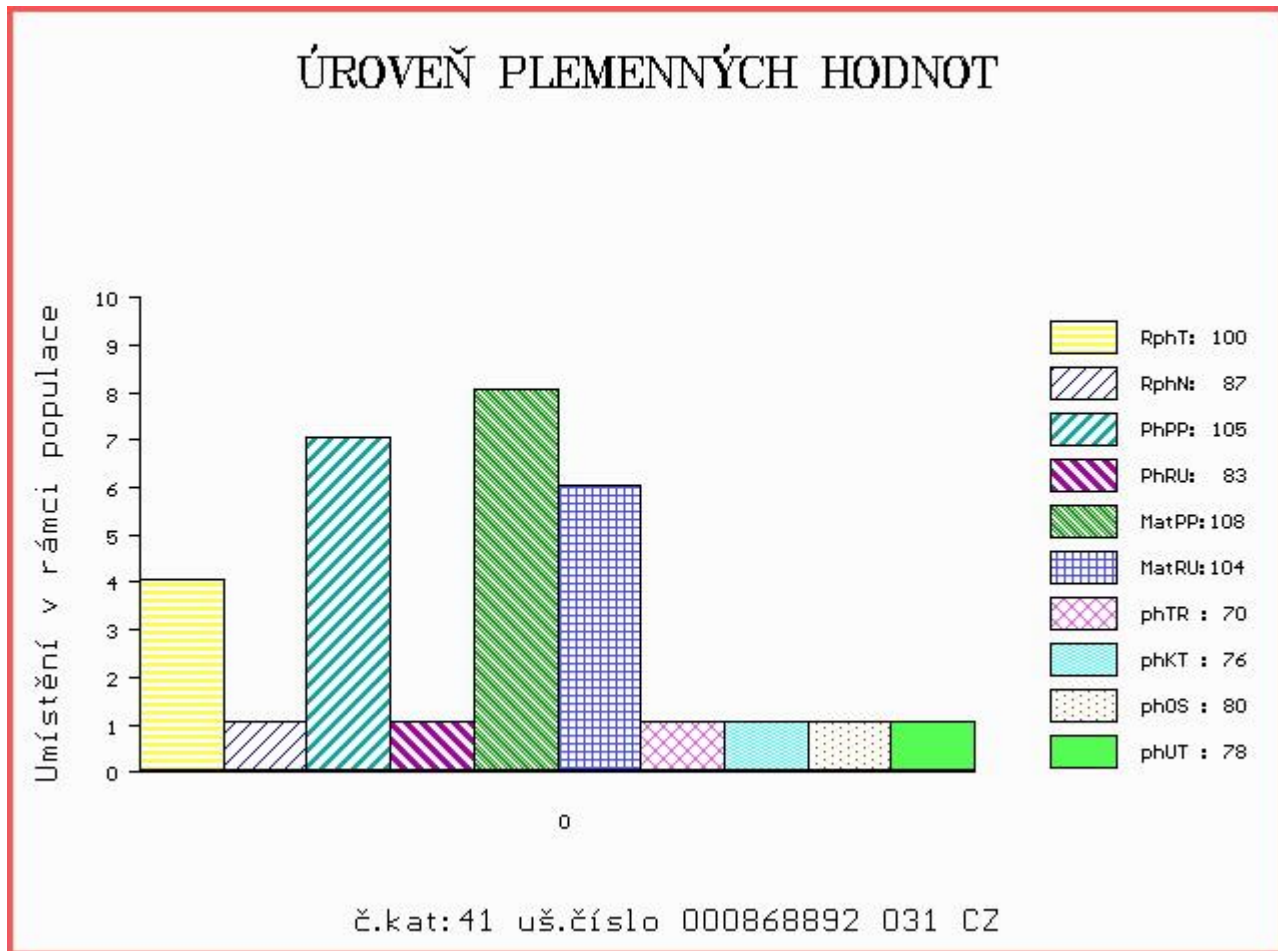

Číslo : 870741 031 CZ ALF JUNA V Číslo katalogu 42
 Dat.nar. : 20.10.2014 Plemeno : Z100 Salers
 Chovatel : Kraml Eduard, Stachy
 Majitel : Kraml Eduard, Stachy

OOO 279 969 UPPERLANDS BANKER POLL P RSB2001002
 OO 279 968 CUMBRIAN CHAMP P FSG2006006
 MOO 262133400020 UK CUMBRIAN VERITABLE FSG2000002

OTEC ZSA 166 CUMBRIAN JOKER PP FSG2008007
 OMO 279 970 CUMBRIAN THUNDERBIRD ET P FSG95002
 MO 562133400055 UK CUMBRIAN JACONDE 55 P FSG2001007
 MMO 1594087449 FR JACONDE 1594087449

OOM 269 106 ROBIN 1520449777
 OM ZSA 118 UBLO 1523188382
 MOM 1593009310 FR INES 1593009310

MATKA 413641 931 CZ 207000413641931
 OMM ZSA 074 RINGO 1520571846
 MM 299992 931 CZ 207000299992931
 MMM 77979 246 CZ 207000077979246

Vl.užit:nar: 40 kg ve 120d: 197 kg ve 210d: 326 kg v 365d: 592 kg / kříž: 137 cm
 Přírůstek v testu : 1591 g / 110 přírůstek od narození: 1481 g / 107 šourek 38 cm
 Věk při ZV 486 dní aktuálně k 22.01.16 hmotnost: 720 kg výška v kříži: 144 cm

PLEMENNÉ HODNOTY										LINEARNÍ HODNOCENÍ							
	pp	ru	pp	ru	TR	KT	OS	UT		Hmot	kříž	TR	KT	OS	UT	CE	
BÝK	PE	94	114	ME	98	102	116	115	113	114							
MATKA	PE	94	107	ME	98	111	91	92	92	91	716	142	23	20	19	7	69
OTEC	PE	97	107	ME	101	96	114	113	111	112	0	0	0	0	0	0	0

HODNOCEN: TR 8 / /10 KT / / OS / / UT Výsledek:

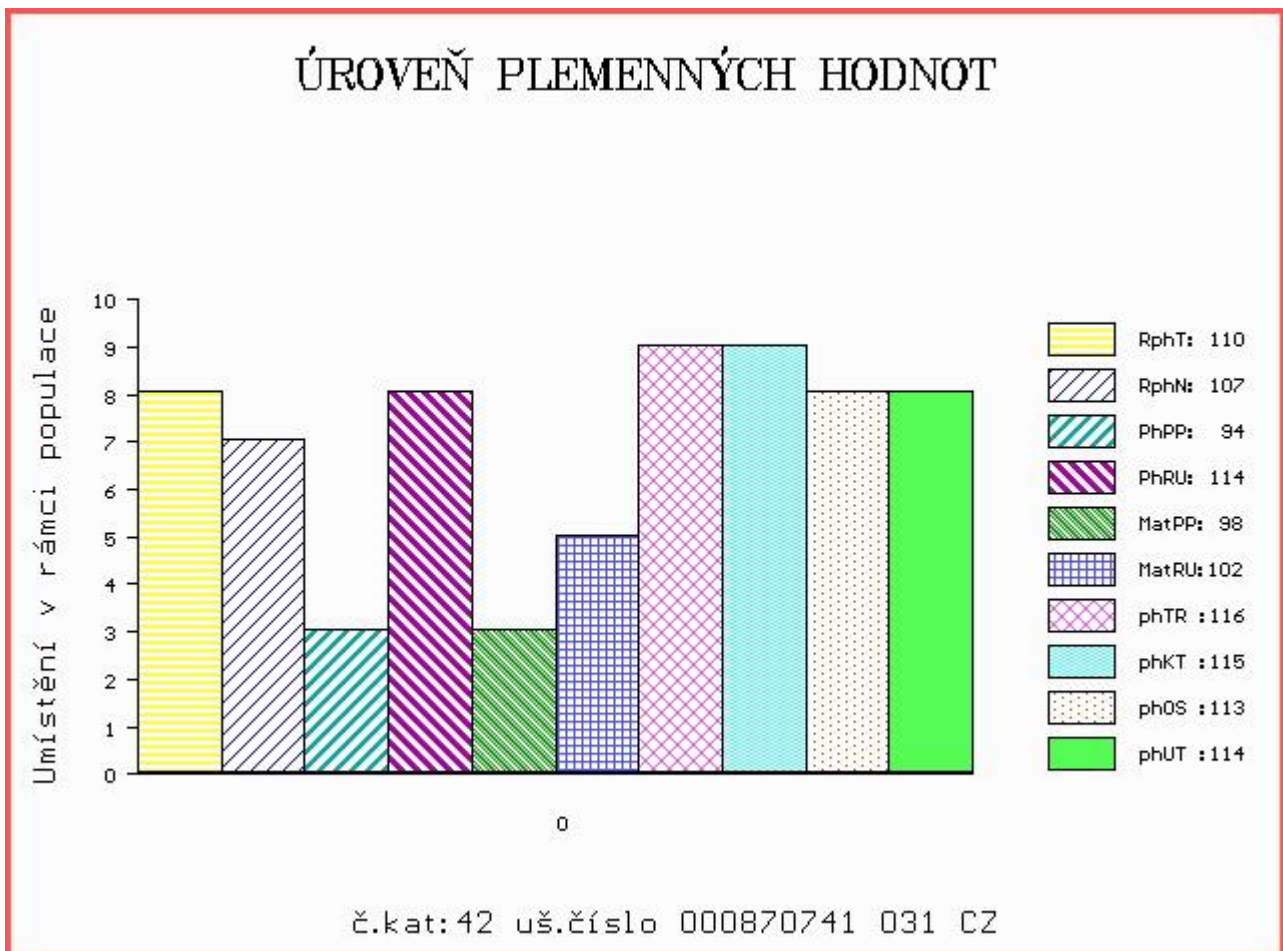

Číslo : 870743 031 CZ **ACHIL JŮNA V** Číslo katalogu 43
 Dat.nar. : 03.11.2014 Plemeno : Z100 Salers
 Chovatel : Kraml Eduard, Stachy
 Majitel : Kraml Eduard, Stachy

OOO 279 969 UPPERLANDS BANKER POLL P RSB2001002
 OO 279 968 CUMBRIAN CHAMP P FSG2006006
 MOO 262133400020 UK CUMBRIAN VERITABLE FSG2000002

OTEC ZSA 166 CUMBRIAN JOKER PP FSG2008007
 OMO 279 970 CUMBRIAN THUNDERBIRD ET P FSG95002
 MO 562133400055 UK CUMBRIAN JACONDE 55 P FSG2001007
 MMO 1594087449 FR JACONDE 1594087449

OOM 272 077 VITALI 1446000320
 OM ZSA 128 ESPOIR 5500904177
 MOM 1995010955 FR LIANE 1995010955

MATKA 453350 931 CZ 207000453350931
 OMM ZSA 063 LOTUS JŮNA 207031019793
 MM 195893 931 CZ 207000195893931
 MMM 60224 717 CZ GITA JŮNA 207717060224

Vl.užit:nar: 45 kg ve 120d: 179 kg ve 210d: 315 kg v 365d: 546 kg / kříž: 137 cm
 Přírustek v testu : 1400 g / 107 přírustek od narození: 1400 g / 103 šourek 37 cm
 Věk při ZV 472 dní aktuálně k 22.01.16 hmotnost: 668 kg výška v kříži: 141 cm

PLEMENNÉ HODNOTY										LINEARNÍ HODNOCENÍ							
	pp	ru	pp	ru	TR	KT	OS	UT		Hmot	kříž	TR	KT	OS	UT	CE	
BÝK	PE	92	108	ME	99	100	99	107	108	107							
MATKA	PE	100	104	ME	94	107	95	104	106	105	798	151	28	20	21	7	76
OTEC	PE	97	107	ME	101	96	114	113	111	112	0	0	0	0	0	0	0

HODNOCEN: TR 7 / /10 KT / / OS / / UT Výsledek:

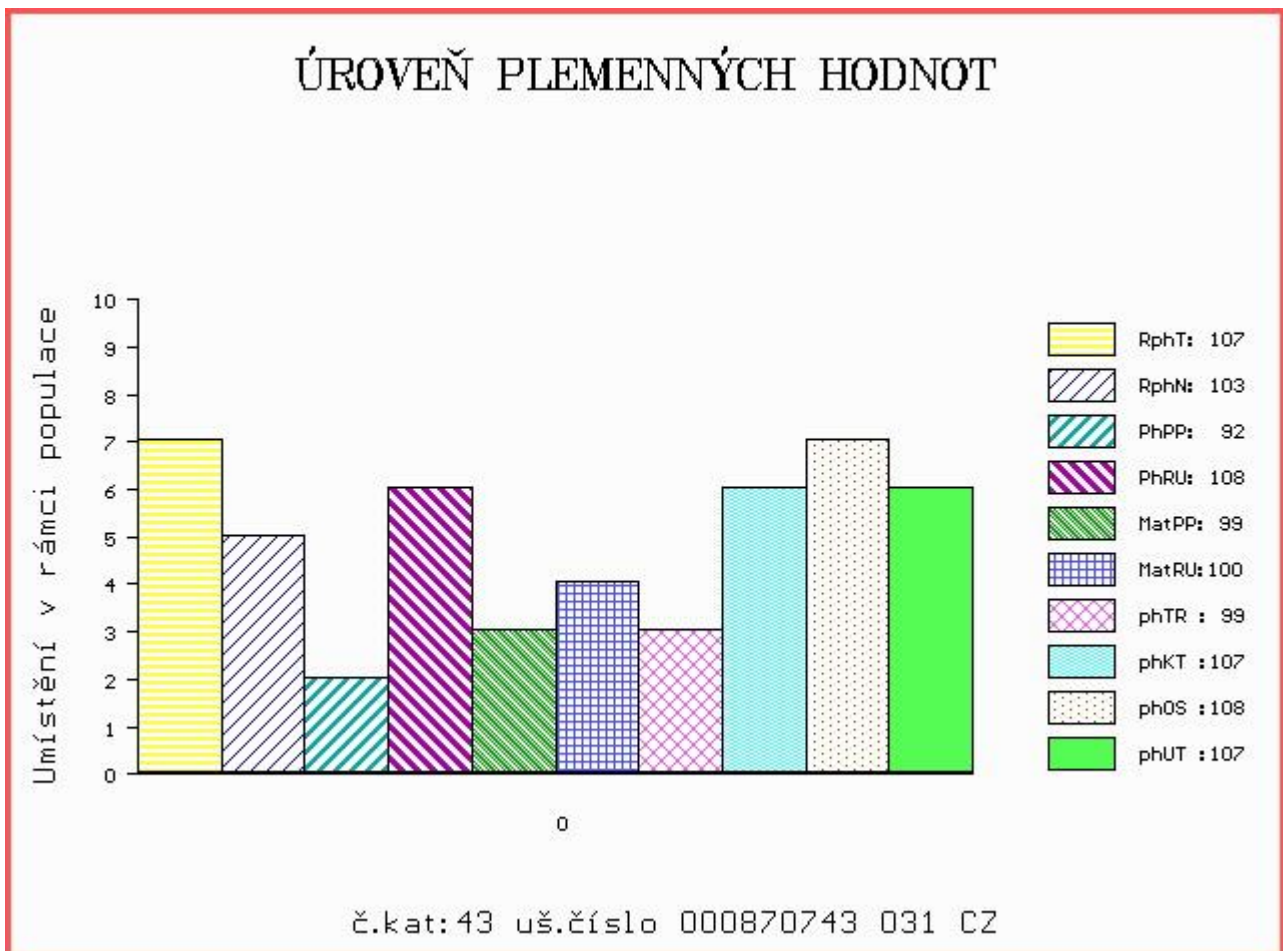

Číslo : 870747 031 CZ AMADEUS JŮNA V Číslo katalogu 44
 Dat.nar. : 25.11.2014 Plemeno : Z100 Salers
 Chovatel : Kraml Eduard, Stachy
 Majitel : Kraml Eduard, Stachy

OOO 279 969 UPPERLANDS BANKER POLL P RSB2001002
 OO 279 968 CUMBRIAN CHAMP P FSG2006006
 MOO 262133400020 UK CUMBRIAN VERITABLE FSG2000002

OTEC ZSA 166 CUMBRIAN JOKER PP FSG2008007
 OMO 279 970 CUMBRIAN THUNDERBIRD ET P FSG95002
 MO 562133400055 UK CUMBRIAN JACONDE 55 P FSG2001007
 MMO 1594087449 FR JACONDE 1594087449

OOM 272 077 VITALI 1446000320
 OM ZSA 128 ESPOIR 5500904177
 MOM 1995010955 FR LIANE 1995010955

MATKA 359379 931 CZ 207000359379931
 OMM ZSA 063 LOTUS JŮNA 207031019793
 MM 195895 931 CZ 207000195895931
 MMM 77971 246 CZ 207000077971246

Vl.užit:nar: 46 kg ve 120d: 195 kg ve 210d: 314 kg v 365d: 544 kg / kříž: 138 cm
 Přírustek v testu : 1441 g / 109 přírustek od narození: 1340 g / 107 šourek 37 cm
 Věk při ZV 450 dní aktuálně k 22.01.16 hmotnost: 613 kg výška v kříži: 142 cm

PLEMENNÉ HODNOTY										LINEARNÍ HODNOCENÍ							
	pp	ru	pp	ru	TR	KT	OS	UT		Hmot	kříž	TR	KT	OS	UT	CE	
BÝK	PE	90	112	ME	99	102	100	107	109	107							
MATKA	PE	97	111	ME	91	109	95	107	110	107	790	151	28	22	23	8	81
OTEC	PE	97	107	ME	101	96	114	113	111	112	0	0	0	0	0	0	0

HODNOCEN: TR 8 / /10 KT / / OS / / UT Výsledek:

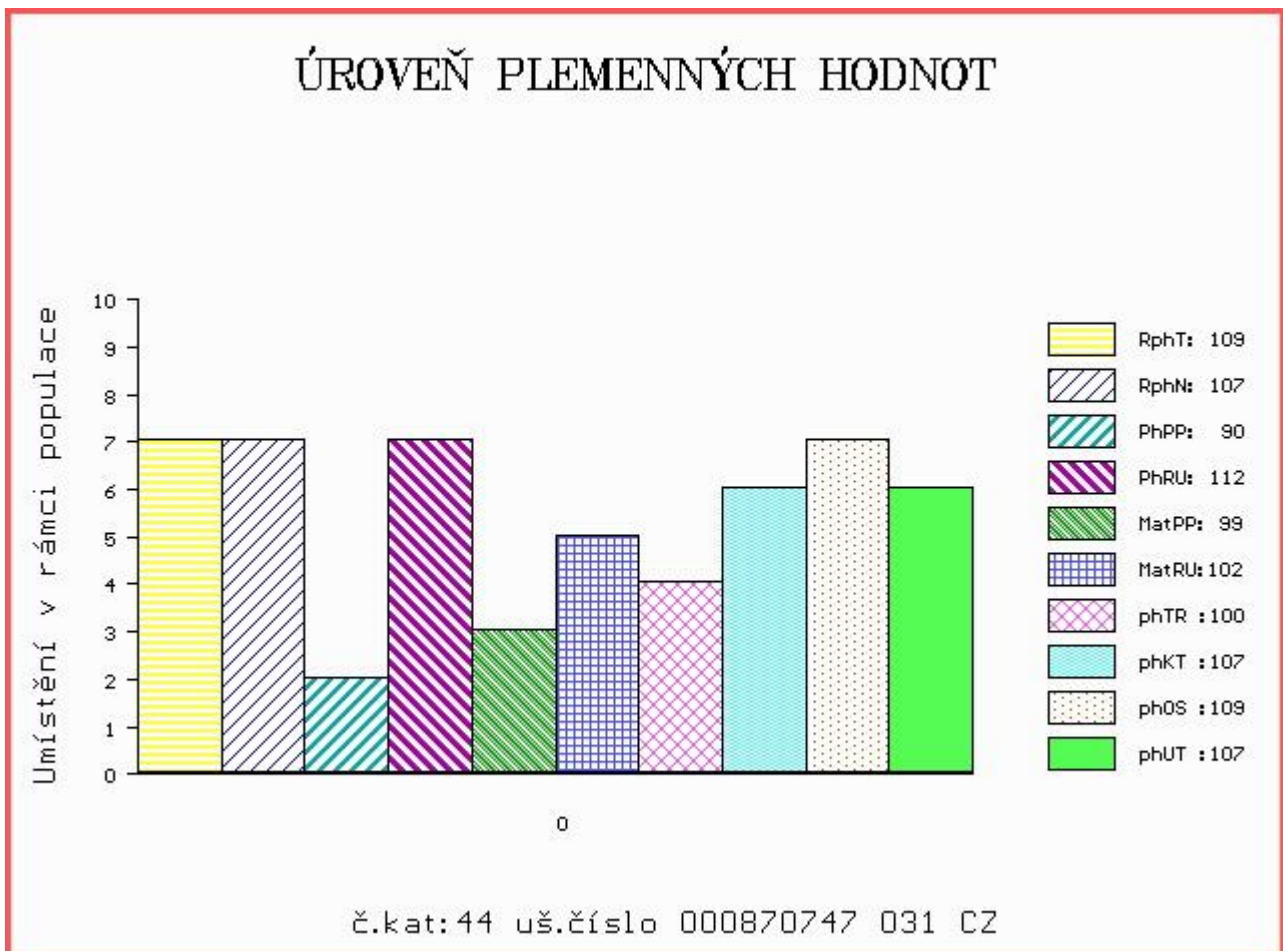

Číslo : 812351 417 SK JESUS Z TURIA
 Dat.nar. : 24.12.2014 Plemeno : Z100 Salers
 Chovatel : Biofarma Turie a.s.
 Majitel : Biofarma Turie a.s.

Číslo katalogu 45

OOO 284 799 OUDINOT 1598087282
 OO 284 135 ARAMIS 1525448972
 MOO 1503382701 FR HONGRIE 1503382701

OTEC 284 134 HENRI 1532160392
 OMO 000 SULKY 1521444724
 MO 1525448913 FR ANGLARDE 1525448913
 MMO 1522078383 FR TOUTOUNE 1522078383

OOM 000 THEO 1522005681
 OM 284 317 DOMINGO 1528256496
 MOM 1523295825 FR MANON 1523295825

MATKA 1532031701 FR HISTOIRE 1532031701
 OMM 284 257 TARZAN 1522440950
 MM 1529155608 FR ELODIE 1529155608
 MMM 1521628824 FR SARA 1521628824

Vl.užit:nar: 39 kg ve 120d: 180 kg ve 210d: 317 kg v 365d: 516 kg / kříž: 134 cm
 Přírustek v testu : 1441 g / 103 přírustek od narození: 1345 g / 99 šourek 37 cm
 Věk při ZV 421 dní aktuálně k 22.01.16 hmotnost: 569 kg výška v kříži: 137 cm

PLEMENNÉ HODNOTY										LINEARNÍ HODNOCENÍ						
	pp	ru	pp	ru	TR	KT	OS	UT		Hmot	kříž	TR	KT	OS	UT	CE
BÝK	PE	89	100	ME	100	97	103	105	103							
MATKA	PE	0	0	ME	0	0	97	100	101	100	0 /	0	0	0	0	0
OTEC	PE	0	0	ME	0	0	99	102	103	102	0 /	0	0	0	0	0

HODNOCEN: TR 7 / / 9 KT / / OS / / UT Výsledek:

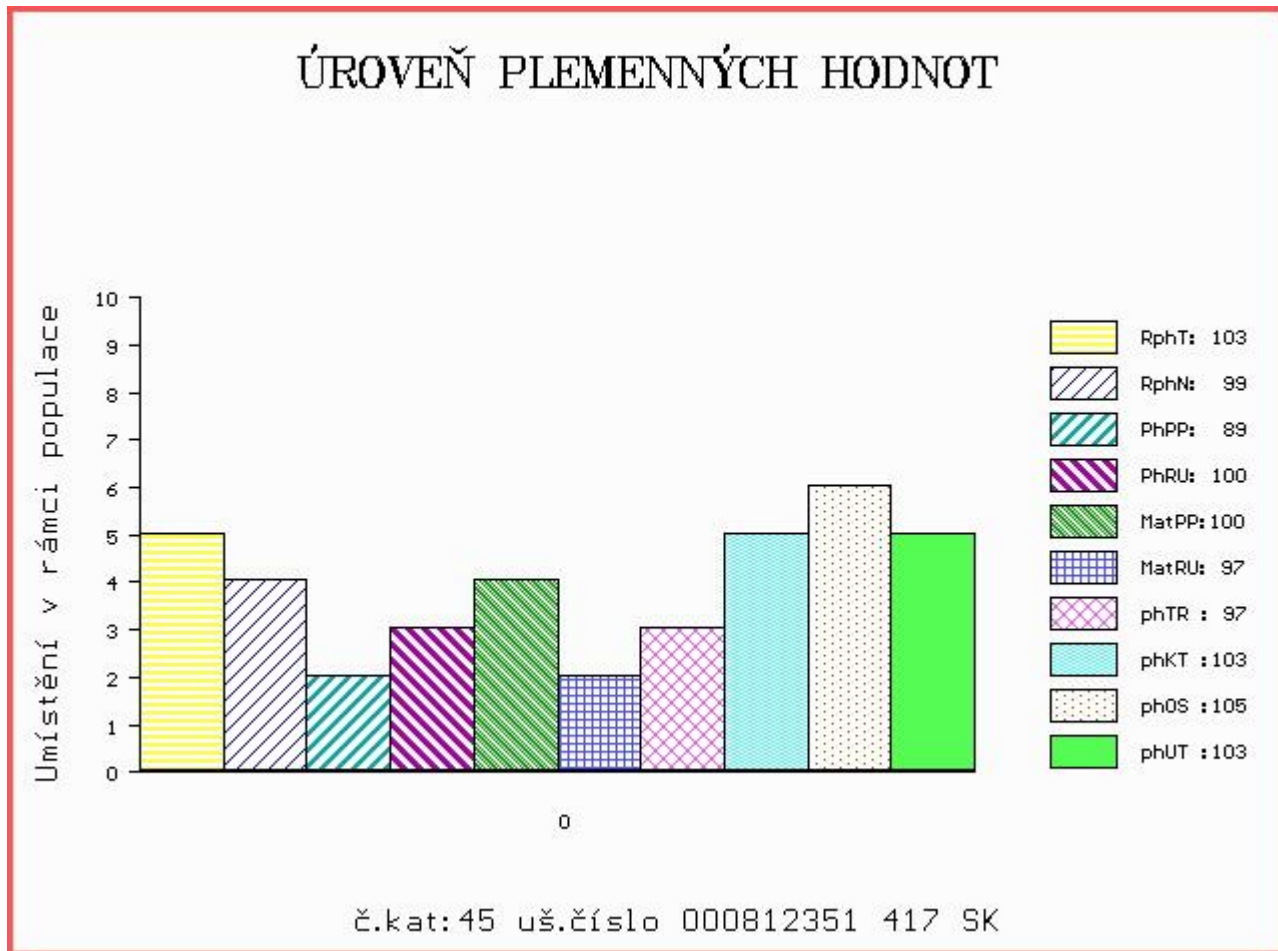

Číslo : 868895 031 CZ ALEX Z CUNKOVA Číslo katalogu 46
 Dat.nar. : 26.10.2014 Plemeno : Q100 Blonde d Aquitaine
 Chovatel : Farma Kozák, s.r.o.
 Majitel : Farma Kozák, s.r.o.

OOO ZBA 249 HIBERNATUS 8192132463
 OO ZBA 464 SCOUT 5352718470
 MOO 5393061579 FR IRLANDE 5393061579

Otec ZBA 827 CLIC 6411844127
 OMO ZBA 427 ORVIL 6464044144
 MO 6464197492 FR VIRSKY 6464197492
 MMO 6464076829 FR ODILE 6464076829

OOM 262 595 BRUNO AV CHRISTINELUND P 55698
 OM ZBA 583 CESAR AV CHRISTINELUND P 90246-7098
 MOM 902460097 SE A-INGRID AV CHRISTINELUND P 90246-0097

MATKA 437134 931 CZ UDATA Z OSTŘEHO P 398000437134931
 OMM ZBA 474 BELLEVUE'S KENWORTH 15K P 15887
 MM 339445 931 CZ 253000339445931
 MMM 1141041421 FR TESSA 1141041421

Vl.užit:nar: 37 kg ve 120d: 192 kg ve 210d: 302 kg v 365d: 490 kg / kříž: 133 cm
 Přírůstek v testu : 1583 g / 97 přírůstek od narození: 1252 g / 91 šourek 36 cm
 Věk při ZV 480 dní aktuálně k 22.01.16 hmotnost: 604 kg výška v kříži: 139 cm

PLEMENNÉ HODNOTY										LINEARNÍ HODNOCENÍ								
	pp	ru	pp	ru	TR	KT	OS	UT		Hmot	kříž	TR	KT	OS	UT	CE		
BÝK	PE	104	97	ME	98	92	93	102	104	102								
MATKA	PE	105	94	ME	101	98	85	92	94	91	680	/	139	18	18	18	6	60
Otec	PE	93	105	ME	98	80	108	110	110	112	0	/	0	0	0	0	0	0

HODNOCEN: TR 6 / / 7 KT / / OS / / UT Výsledek:

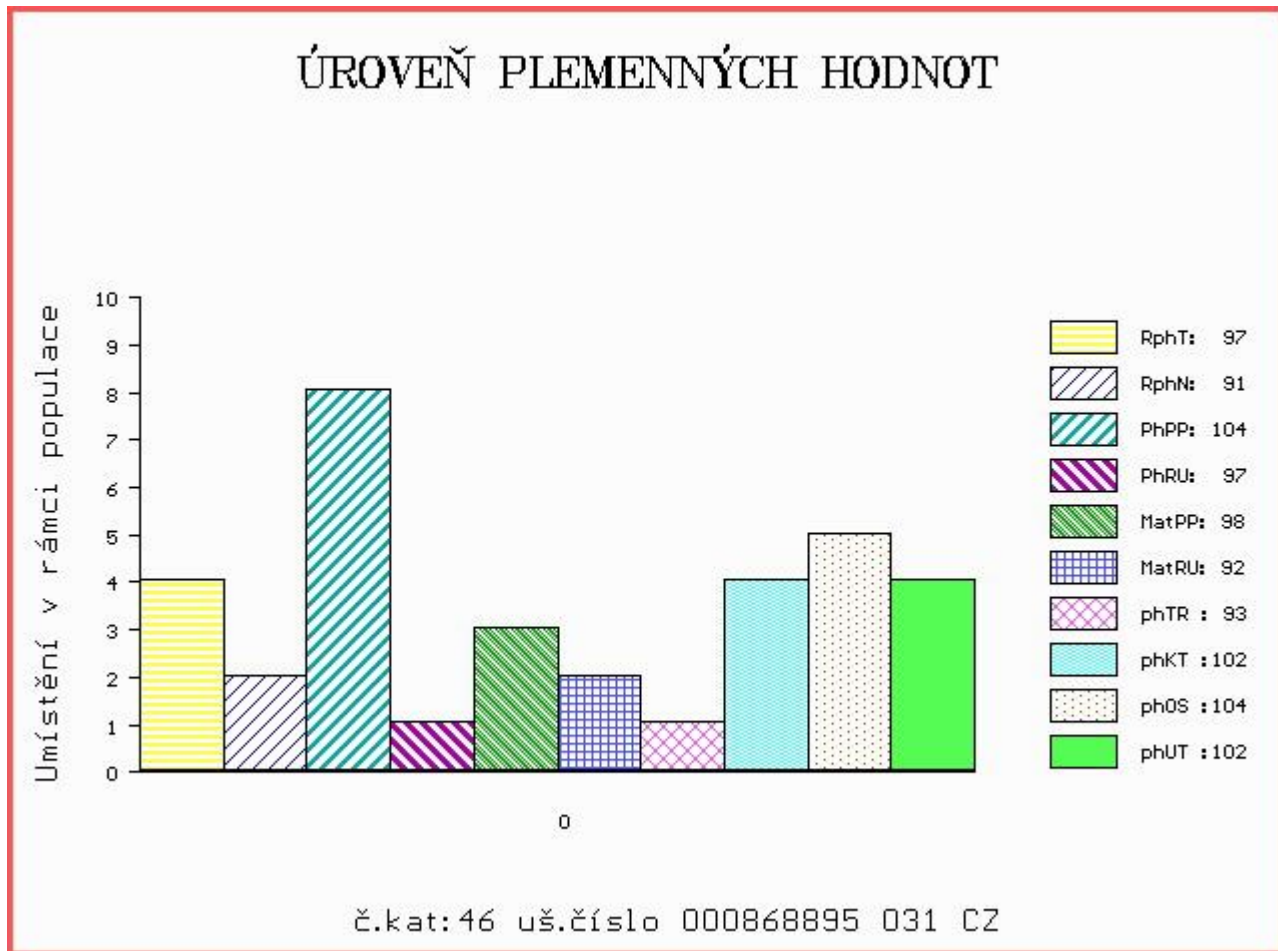

Číslo : 628398 062 CZ AZTÉK MZLU +/- Číslo katalogu 47
 Dat.nar. : 26.12.2014 Plemeno : K100 Gasconne
 Chovatel : Mendelova univerzita Brno-ŠZP Žabčice
 Majitel : Mendelova univerzita Brno-ŠZP Žabčice

OOO 270 547 LABEL 6611277474
 OO 269 509 RELIEF 1140029030
 MOO 1196001110 FR MAZET 1196001110

Otec ZGS 099 VENGEUR 0905625535
 OMO ZGS 003 HERACLES 3192042121
 MO 996005196 FR MEDUSE 0996005196
 MMO 908090094 FR R142 0908090094

OOM 269 103 RAVEL 6502750225
 OM 264 826 BANCO 0906108943
 MOM 900100552 FR 0552 0900100552

Matka 262290 921 CZ TAMARA MOF 357000262290921
 OMM 262 755 UCARRE 1143039205
 MM 906131 827 FR BALADE 0906131827
 MMM 903253645 FR VENISE 0903253645

Vl.užit:nar: 38 kg ve 120d: 215 kg ve 210d: 343 kg v 365d: 576 kg / kříž: 136 cm
 Přírůstek v testu : 1208 g / 97 přírůstek od narození: 1459 g / 99 šourek 39 cm
 Věk při ZV 419 dní aktuálně k 22.01.16 hmotnost: 610 kg výška v kříži: 137 cm

PLEMENNÉ HODNOTY										LINEARNÍ HODNOCENÍ							
	pp	ru	ME	pp	ru	TR	KT	OS	UT	Hmot	kříž	TR	KT	OS	UT	CE	
BÝK	PE	96	125	ME	93	104	110	100	96	99							
MATKA	PE	89	123	ME	102	112	111	99	94	97	750	143	24	19	19	6	68
Otec	PE	104	121	ME	82	95	100	107	107	107	0	0	0	0	0	0	0

HODNOCEN: TR 9 / /10 KT / / OS / / UT Výsledek:

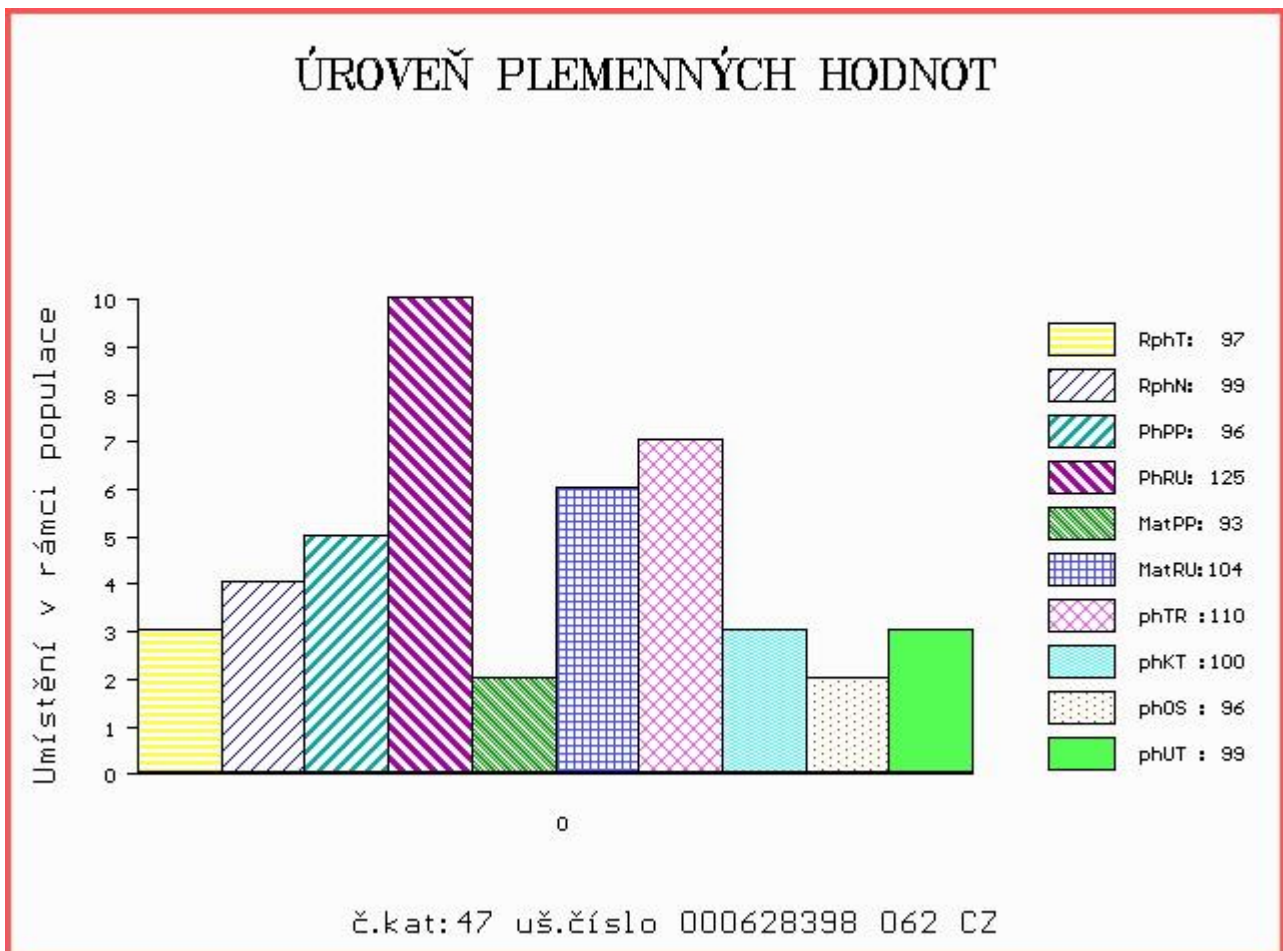

Číslo : **891048 031 CZ ARAKAIN NOVOKOSTELCKÝ**
 Dat.nar. : 20.12.2014 Plemeno : UU100 Aubrac
 Chovatel : Kačírek Pavel, Nový Kostelec
 Majitel : Kačírek Pavel, Nový Kostelec

Číslo katalogu 48

OOO 272 641 TAUPET 1202004396
 OO 272 640 BAYON 1526348331
 MOO 1520362983 FR SHEILA 1520362983

Otec ZAU 006 DUROC 1209011720
 OMO 272 642 ORFEVRE 4898129593
 MO 1204034829 FR VALENCE 1204034829
 MMO 1200364467 FR REINE 1200364467

OOM 000 VICTOR 1524207905
 OM 279 095 COLONEL 1527118586
 MOM 1523217813 FR UNION 1523217813

MATKA 1211064109 FR 4109 1210164109
 OMM 279 094 TENACE 1202044862
 MM 1208049061 FR DEMOISELLE 1208049061
 MMM 1203042004 FR URSULA 1203042004

Vl.užit:nar: 41 kg ve 120d: 177 kg ve 210d: 318 kg v 365d: 555 kg / kříž: 127 cm
 Přírůstek v testu : 1566 g / 82 přírůstek od narození: 1417 g / 100 šourek 37 cm
 Věk při ZV 425 dní aktuálně k 22.01.16 hmotnost: 605 kg výška v kříži: 129 cm

PLEMENNÉ HODNOTY										LINEARNÍ HODNOCENÍ							
	pp	ru	pp	ru	TR	KT	OS	UT		Hmot	kříž	TR	KT	OS	UT	CE	
BÝK	PE	98	116	ME	99	105	109	106	104	107							
MATKA	PE	106	103	ME	103	113	106	103	101	104	726	142	26	22	21	8	77
Otec	PE	100	122	ME	94	100	107	107	106	107	0	0	0	0	0	0	0

HODNOCEN: TR 8 / /10 KT / / OS / / UT Výsledek:

ÚROVEŇ PLEMENNÝCH HODNOT

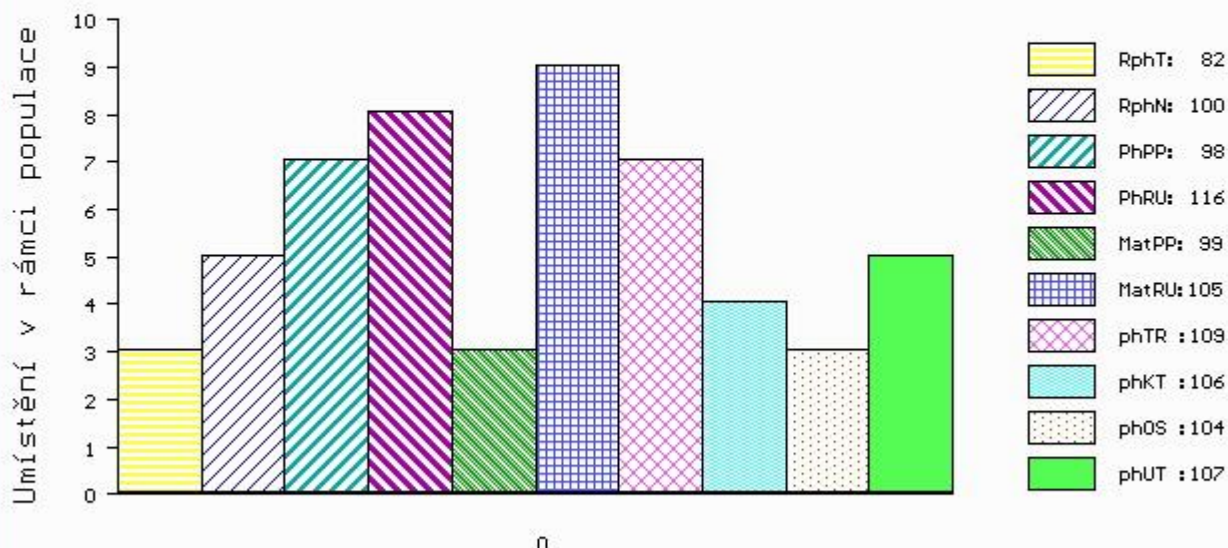

č.kat:48 uš.číslo 000891048 031 CZ

Číslo : **628407 062 CZ ATAMAN MZLU** Číslo katalogu 49
 Dat.nar. : 31.12.2014 Plemeno : UU100 Aubrac
 Chovatel : Mendelova univerzita Brno-ŠZP Žabčice
 Majitel : Mendelova univerzita Brno-ŠZP Žabčice

OOO 271 715 *POUMEL* 1299005347
 OO 279 172 *BOGOSSE* 1206036758
 MOO 1200054536 FR *SUPERBE* 1200054536

Otec ZAU 012 EROS 1210004217
 OMO 279 173 *USHUAIA* 4803045224
 MO 1207018129 FR *CARESSE* 1207018129
 MMO 1204027753 FR *VIOLETTE* 1204027753

OOM 271 728 *HEROS* 1292014277
 OM 271 717 *CESAR* 1207049403
 MOM 1204008357 FR *VENUS* 1204008357

MATKA 284475 921 CZ TERINKA MOF 001000284475921
 OMM 271 450 *SUPER* 1201001854
 MM 1208039 831 FR 9831 1208039831
 MMM 1298026291 FR *ONDINE* 1298026291

Vl.užit:nar: 38 kg ve 120d: 192 kg ve 210d: 313 kg v 365d: 525 kg / kříž: 123 cm
 Přírůstek v testu : 1408 g / 78 přírůstek od narození: 1346 g / 83 šourek 38 cm
 Věk při ZV 414 dní aktuálně k 22.01.16 hmotnost: 559 kg výška v kříži: 125 cm

PLEMENNÉ HODNOTY										LINEARNÍ HODNOCENÍ							
	pp	ru	pp	ru	TR	KT	OS	UT		Hmot	kříž	TR	KT	OS	UT	CE	
BÝK	PE	108	97	ME	89	106	105	99	98	99							
MATKA	PE	118	78	ME	86	109	105	97	97	98	730	136	26	22	22	7	77
Otec	PE	111	96	ME	90	106	104	100	98	100	0	0	0	0	0	0	0

HODNOCEN: TR 7 / /10 KT / / OS / / UT Výsledek:

ÚROVEŇ PLEMENNÝCH HODNOT

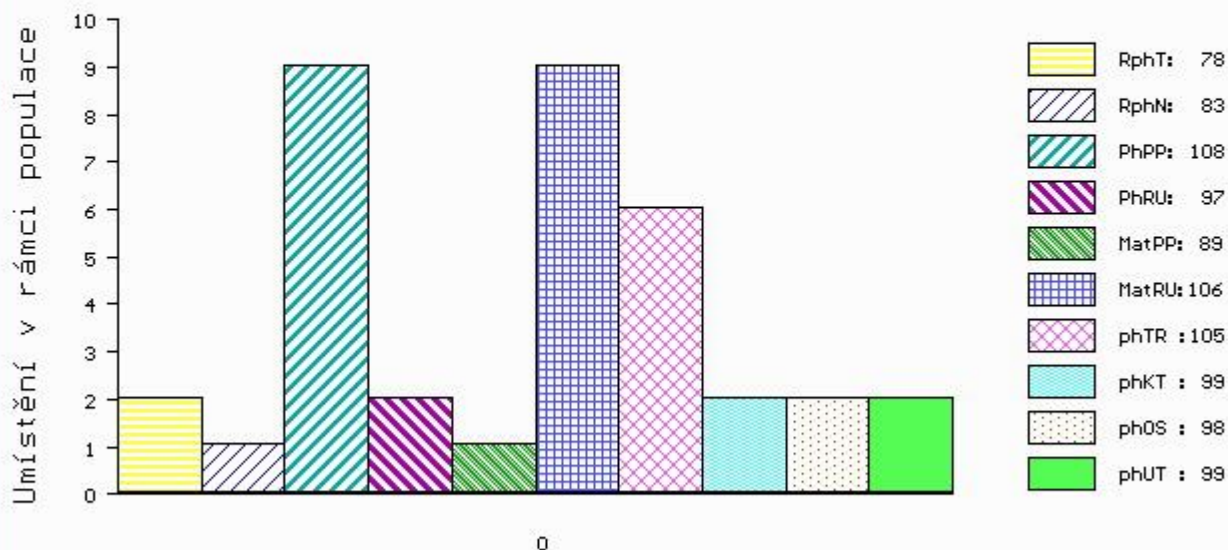

č.kat:49 uš.číslo 000628407 062 CZ

Číslo : 868887 031 CZ AMIGO Z CUNKOVA ET Číslo katalogu 50
 Dat.nar. : 05.10.2014 Plemeno : PP100 Parthenais
 Chovatel : Farma Kozák, s.r.o.
 Majitel : Farma Kozák, s.r.o.

OOO 280 289 SENATEUR 8601141424
 OO 280 288 VIADUC 7949950414
 MOO 7949950047 FR PAQUERETTE 7949950047

Otec ZPA 020 BINGO 8561813884
 OMO 280 290 RONFLEUR 7970600158
 MO 8561813813 FR URNE 8561813813
 MMO 7936680107 FR RILLETTE 7936680107

OOM 284 672 VIGILANT 8576376088
 OM 279 098 DOMINO 7963631088
 MOM 7963630478 FR UPETTE 7963630478

Matka 7922662388 FR HORLOGE 7922662388
 OMM 279 102 SULTAN 7968170493
 MM 7922661456 FR VALOGNE 7922661456
 MMM 7922660403 FR RIPAILLE 7922660403

Vl.užit:nar: 35 kg ve 120d: 187 kg ve 210d: 293 kg v 365d: 466 kg / kříž: 120 cm
 Přírůstek v testu : 1375 g / 95 přírůstek od narození: 1232 g / 96 šourek 36 cm
 Věk při ZV 501 dní aktuálně k 22.01.16 hmotnost: 619 kg výška v kříži: 128 cm

PLEMENNÉ HODNOTY										LINEARNÍ HODNOCENÍ						
	pp	ru	pp	ru	TR	KT	OS	UT		Hmot	kříž	TR	KT	OS	UT	CE
BÝK	PE	111	96	ME	74	86	74	97	104	95						
MATKA	PE	91	105	ME	76	73	87	97	100	96	726 /	134	17	19	18	6 60
Otec	PE	116	99	ME	88	108	86	96	99	95	0 /	0	0	0	0	0

HODNOCEN: TR 4 / / 6 KT / / OS / / UT Výsledek:

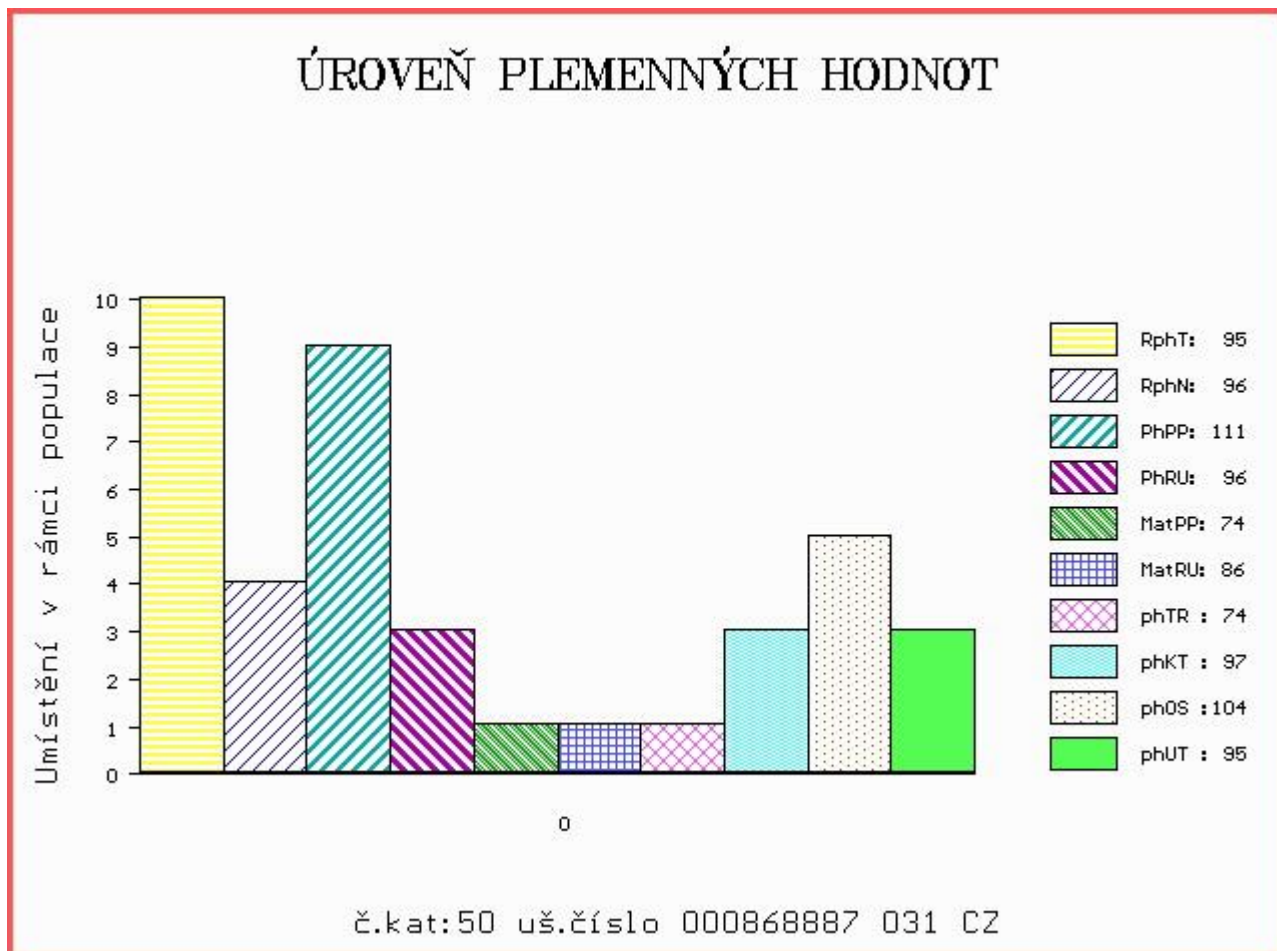

Číslo : 628375 062 CZ ALIANZ MZLU Číslo katalogu 51
 Dat.nar. : 01.12.2014 Plemeno : BB100 Bazadais
 Chovatel : Mendelova univerzita Brno-ŠZP Žabčice
 Majitel : Mendelova univerzita Brno-ŠZP Žabčice

OOO 273 908 DAVERIN 4088011126
 OO 273 907 GENDRE 4091010254
 MOO 4087010237 FR CLARINE 4087010237

OTEC ZBS 007 TALON 6504132224
 OMO 273 909 CAID 4087020088
 MO 6593001823 FR IDYLLE 6593001823
 MMO 3388015464 FR DOROTHEE 3388015464

OOM 273 600 ALIX 4004129101
 OM 272 206 DEMON 3208527739
 MOM 3297049796 FR NATACHA 3297049796

MATKA 3330000170 FR GALANTE 3330000170
 OMM 264 528 OSCAR 3398016794
 MM 3330018290 FR VAILLANTE 3330018290
 MMM 3392015909 FR HULOTTE 3392015909

Vl.užit:nar: 42 kg ve 120d: 182 kg ve 210d: 282 kg v 365d: 468 kg / kříž: 125 cm
 Přírůstek v testu : 1175 g / 95 přírůstek od narození: 1165 g / 87 šourek 35 cm
 Věk při ZV 444 dní aktuálně k 22.01.16 hmotnost: 528 kg výška v kříži: 129 cm

PLEMENNÉ HODNOTY										LINEARNÍ HODNOCENÍ							
	pp	ru	pp	ru	TR	KT	OS	UT		Hmot	kříž	TR	KT	OS	UT	CE	
BÝK	PE	103	108	ME	87	92	98	106	109	107							
MATKA	PE	96	95	ME	85	101	101	104	107	106	630	142	25	19	18	7	69
OTEC	PE	115	108	ME	92	87	99	108	109	107	0	0	0	0	0	0	0

HODNOCEN: TR 6 / /10 KT / / OS / / UT Výsledek:

ÚROVEŇ PLEMENNÝCH HODNOT

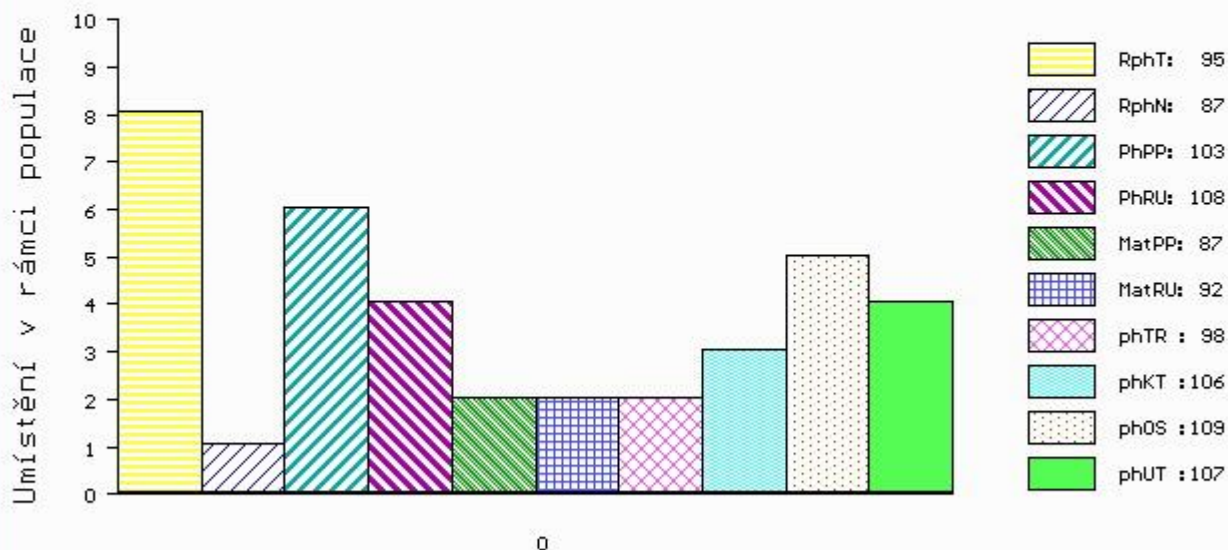

č.kat:51 uš.číslo 000628375 062 CZ

Býci vyřazení před základním výběrem

Číslo : **891046 031 CZ AMEN NOVOKOSTELECKÝ** Číslo katalogu 52
 Dat.nar. : 07.11.2014 Plemeno : Y100 Limousine
 Chovatel : Kačírek Pavel, Nový Kostelec
 Majitel : Kačírek Pavel, Nový Kostelec

OOO 000 EOLE 1589001903
 OO 265 068 JABOT 1993015958
 MOO 1988008261 FR DYNAMITE 1988008261

OTEC ZLI 295 MALIBU 3696026196
 OMO 262 470 FARCEUR 3690007611
 MO 3692005630 FR HAITI 3692005630
 MMO 3680011842 FR REGLISSE 3680011842

OOM ZLI 246 HYMOUR 1992002007
 OM ZLI 284 IZOTOP 093387049660
 MOM 74557 307 CZ GLOIRE 8791001530

MATKA 30833 932 CZ 093000030833932
 OMM ZLI 233 LITTORAL 8795004147
 MM 6069 517 CZ 093517006069
 MMM 513 517 CZ HOLLANDE 1992005010

Vl.užit:nar: 38 kg ve 120d: 184 kg ve 210d: 287 kg v 365d: 532 kg / kříž: 131 cm
 Přírůstek v testu : 1366 g / 97 přírůstek od narození: 1317 g / 88 šourek 0 cm
 Věk při ZV 468 dní aktuálně k 22.01.16 hmotnost: 619 kg výška v kříži: 137 cm

PLEMENNÉ HODNOTY										LINEARNÍ HODNOCENÍ						
	pp	ru	pp	ru	TR	KT	OS	UT		Hmot	kříž	TR	KT	OS	UT	CE
BÝK	PE	105	96	ME	103	100	93	97	99	97						
MATKA	PE	99	100	ME	110	91	97	95	96	96	612 /	137	21	21	21	7 70
OTEC	PE	107	91	ME	95	113	96	104	107	105	0 /	0	0	0	0	0

HODNOCEN: TR 6 / / 9 KT / / OS / / UT Výsledek: před ZV-varle

ÚROVEŇ PLEMENNÝCH HODNOT

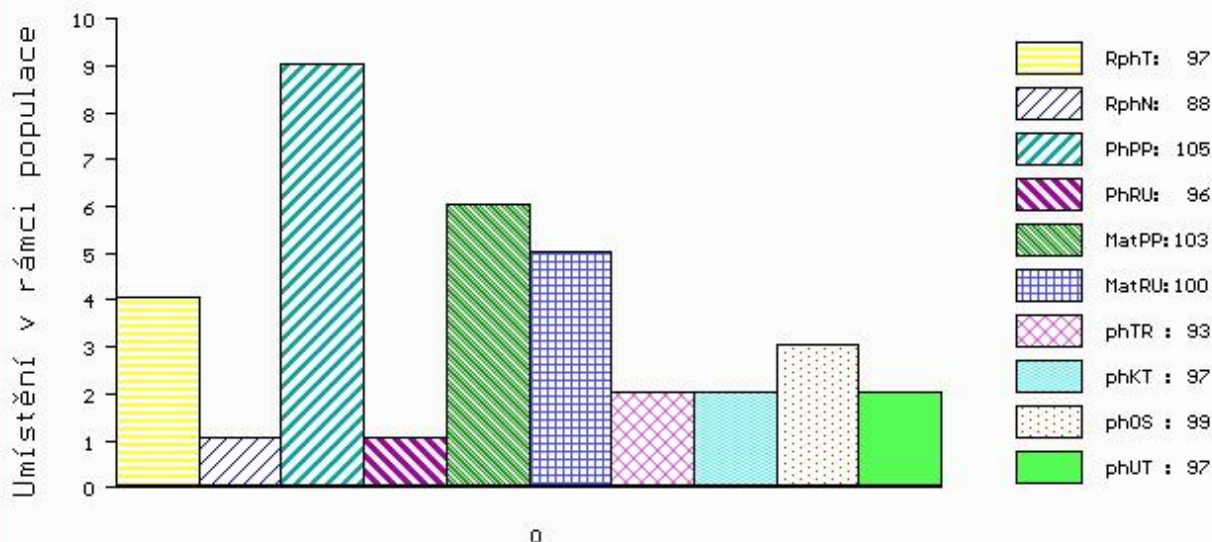

č.kat:52 uš.číslo 000891046 031 CZ

Číslo : 1603359 921 DE CASANOVA PP Číslo katalogu 53
 Dat.nar. : 03.12.2014 Plemeno : Y100 Limousine
 Chovatel : Wähler Michael, Reichstädt
 Majitel : Wähler Michael, Reichstädt

OOO ZLI 553 RYDE URANOS P 57065-00457
 OO ZLI 940 CLOVIS P 2308914479
 MOO 2302612302 FR SUZANNE 2302612302

OTEC 281 378 CLAUDIUS PP 16.030 59416
 OMO 271 315 SISCO P 07.679 17920
 MO 1602137337 DE PP 16.021 37337
 MMO 1601693986 DE P 16.016 93986

OOM 279 745 LASSE VOM EIDERLAND P 01.146 63171
 OM 280 101 LECTOR VOM EIDERLAND PP 01.162 80866
 MOM 112864680 DE NADINA VOM EIDERLAND P 01.128 64680

MATKA 1602889592 DE P 16.028 89592
 OMM 271 315 SISCO P 07.679 17920
 MM 1601693964 DE P 16.016 93964
 MMM 1600859771 DE P 16.008 59771

Vl.užit:nar: 45 kg ve 120d: 0 kg ve 210d: 297 kg v 365d: 530 kg / kříž: 134 cm
 Přírůstek v testu : 1500 g / 105 přírůstek od narození: 1337 g / 99 šourek 35 cm
 Věk při ZV 442 dní aktuálně k 22.01.16 hmotnost: 600 kg výška v kříži: 137 cm

PLEMENNÉ HODNOTY										LINEARNÍ HODNOCENÍ						
	pp	ru	pp	ru	TR	KT	OS	UT		Hmot	kříž	TR	KT	OS	UT	CE
BÝK	PE	101	109	ME	97	94	96	89	86	87						
MATKA	PE	0	0	ME	0	0	94	93	92	92	0 /	0	0	0	0	0
OTEC	PE	0	0	ME	0	0	109	95	88	93	0 /	0	0	0	0	0

HODNOCEN: TR 7 / / 9 KT / / OS / / UT Výsledek: před ZV-vet.důvod

