

KATALOG ZÁKLADNÍHO VÝBĚRU

dne 19.02.2016

OPB Cunkov

začátek 09,00 hod.

| Č. k. | Číslo býčka | OTEC st.reg. | DATUM NAROZENÍ | PLEM. | PŘÍRUSTEK (g) | | | | CH O V A T E L |
|--------------|------------------|-------------------|---------------------|-----------|---------------|-----|------|-----|-----------------------------------|
| | | | | | test | RPH | živ. | RPH | |
| 1 | 868884 | 031 CZ | ZTI 891 01.10.14 | T100 | 1516 | 100 | 1395 | 101 | Farma Kozák, s.r.o. |
| 2 | 868885 | 031 CZ | ZTI 554 02.10.14 | T100 | 1691 | 99 | 1419 | 101 | Farma Kozák, s.r.o. |
| 3 | 889193 | 061 CZ | ZTI 083 02.10.14 | T100 | 1941 | 114 | 1692 | 116 | Agrochyt s.r.o.Mohelno |
| 4 | 868893 | 031 CZ | ZTI 567 15.10.14 | T100 | 1350 | 90 | 1399 | 91 | Farma Kozák, s.r.o. |
| 5 | 895998 | 031 CZ | ZTI 554 17.10.14 | T100 | 1891 | 109 | 1446 | 106 | Tájek Jaroslav,Zvíkov |
| 6 | 914726 | 031 CZ | ZTI 554 17.10.14 | T100 | 1441 | 96 | 1539 | 99 | Hašpl Zbyněk, Heřmaň |
| 7 | 713026 | 053 CZ | ZTI 901 24.10.14 | T100 | 1666 | 109 | 1459 | 113 | Liponova a.s.,Lipoltice |
| 8 | 868894 | 031 CZ | ZIT 336 24.10.14 | T100 | 1583 | 92 | 1338 | 89 | Farma Kozák, s.r.o. |
| 9 | 868897 | 031 CZ | ZIT 337 27.10.14 | T100 | 1675 | 102 | 1431 | 98 | Farma Kozák, s.r.o. |
| 10 | 896004 | 031 CZ | ZIT 105 27.10.14 | T100 | 1841 | 108 | 1418 | 108 | Tájek Jaroslav,Zvíkov |
| 11 | 896005 | 031 CZ | ZIT 105 27.10.14 | T100 | 1808 | 108 | 1533 | 110 | Tájek Jaroslav,Zvíkov |
| 12 | 713031 | 053 CZ | ZIT 100 28.10.14 | T100 | 1733 | 109 | 1326 | 110 | Liponova a.s.,Lipoltice |
| 13 | 713033 | 053 CZ | ZTI 245 29.10.14 | T100 | 1641 | 109 | 1451 | 110 | Liponova a.s.,Lipoltice |
| 14 | 879305 | 061 CZ | ZTI 891 18.11.14 | T100 | 1358 | 92 | 1542 | 96 | Velát Jaroslav,Horní Prosíčka |
| 15 | 713040 | 053 CZ | ZIT 351 22.11.14 | T100 | 1425 | 93 | 1408 | 100 | Liponova a.s.,Lipoltice |
| 16 | 713041 | 053 CZ | ZTI 900 24.11.14 | T100 | 1800 | 112 | 1505 | 107 | Liponova a.s.,Lipoltice |
| 17 | 713046 | 053 CZ | ZIT 351 03.12.14 | T100 | 1416 | 94 | 1545 | 100 | Liponova a.s.,Lipoltice |
| 18 | 987962 | 548 DE | 284 514 04.12.14 | T100 | 1475 | 94 | 1461 | 84 | Allmannsberger Robert,Fürstenzell |
| 19 | 713056 | 053 CZ | ZTI 247 08.12.14 | T100 | 1550 | 109 | 1415 | 109 | Liponova a.s.,Lipoltice |
| 20 | 713067 | 053 CZ | ZTI 247 24.12.14 | T100 | 1683 | 114 | 1457 | 108 | Liponova a.s.,Lipoltice |
| 21 | 713069 | 053 CZ | ZIT 351 30.12.14 | T100 | 1525 | 94 | 1443 | 97 | Liponova a.s.,Lipoltice |
| 22 | 859155 | 031 CZ | ZSI 951 01.10.14 | S100 | 1733 | 114 | 1502 | 114 | Káňa Petr,Mlynářovice |
| 23 | 868886 | 031 CZ | ZSI 954 02.10.14 | S100 | 1450 | 90 | 1361 | 89 | Farma Kozák, s.r.o. |
| 24 | 889194 | 061 CZ | ZSI 954 04.10.14 | S100 | 1441 | 92 | 1465 | 92 | Agrochyt s.r.o.Mohelno |
| 25 | 889195 | 061 CZ | ZSI 824 20.10.14 | S100 | 1558 | 107 | 1560 | 112 | Agrochyt s.r.o.Mohelno |
| 26 | 868896 | 031 CZ | ZSI 106 27.10.14 | S100 | 1533 | 102 | 1504 | 98 | Farma Kozák, s.r.o. |
| 27 | 628354 | 062 CZ | ZSI 390 05.11.14 | S100 | 1775 | 117 | 1537 | 119 | Mend. univerzita Brno-ŠZP Žabčice |
| 28 | 914909 | 031 CZ | ZSI 824 23.11.14 | S100 | 1566 | 97 | 1445 | 96 | Farma Kozák, s.r.o. |
| 29 | 902685 | 031 CZ | ZSI 965 03.12.14 | S100 | 1375 | 93 | 1354 | 92 | Douda Radek,Haškovicova Lhota |
| 30 | 914911 | 031 CZ | ZSI 965 03.12.14 | S100 | 1700 | 100 | 1492 | 98 | Farma Kozák, s.r.o. |
| 31 | 914912 | 031 CZ | ZSI 965 03.12.14 | S100 | 1850 | 104 | 1569 | 103 | Farma Kozák, s.r.o. |
| 32 | 902686 | 031 CZ | ZSI 965 09.12.14 | S100 | 1700 | 100 | 1389 | 96 | Douda Radek,Haškovicova Lhota |
| 33 | 902687 | 031 CZ | ZSI 965 10.12.14 | S100 | 1491 | 96 | 1431 | 94 | Douda Radek,Haškovicova Lhota |
| 34 | 914918 | 031 CZ | ZSI 820 24.12.14 | S100 | 1516 | 94 | 1353 | 91 | Farma Kozák, s.r.o. |
| 35 | 914922 | 031 CZ | ZSI 964 30.12.14 | S100 | 1966 | 108 | 1508 | 110 | Farma Kozák, s.r.o. |
| 36 | 850719 | 031 CZ | ZAA 888 25.10.14 | G100 | 1550 | 100 | 1302 | 95 | Panec Pavel,Hostín |
| 37 | 892249 | 031 CZ | ZAA 888 19.12.14 | G100 | 1616 | 102 | 1421 | 99 | Šebelka Milan,SZ,Rančice |
| 38 | 927931 | 061 CZ | PAA 199 19.12.14 | G100 | 2208 | 133 | 1697 | 133 | Nechvátal Milan,Počátky |
| 39 | 720245 | 053 CZ | ZAA 799 23.12.14 | G100 | 1641 | 101 | 1562 | 106 | Bovet a.s.Sloupnice |
| 40 | 591055 | 051 CZ | ZAA 888 26.12.14 | G100 | 1766 | 108 | 1515 | 104 | Stebelský Michal,Rynoltice |
| 41 | 892250 | 031 CZ | ZAA 888 27.12.14 | G100 | 1566 | 105 | 1327 | 103 | Šebelka Milan,SZ,Rančice |

Býci vyřazení před základním výběrem

| Č. k. | Číslo býčka | OTEC st.reg. | Datum narození | Plem. | Body | | CHOVATEL | Důvod vyřazení |
|--------------|------------------|-------------------|---------------------|-----------|------|----|----------------------------|----------------|
| | | | | | VT | HM | | |
| 42 | 591058 | 051 CZ | 284 484 22.12.14 | G100 | 3 | 5 | Stebelský Michal,Rynoltice | před ZV-VT |

Plemenné hodnoty uvedené v katalogu jsou spočítány k 31.12.2015

| <i>Den</i> | <i>Datum</i> | <i>Začátek *</i> | <i>OPB , chovatel</i> | <i>Ks</i> | <i>Plemena</i> | <i>Dražba</i> |
|------------|--------------|------------------|--|-----------|----------------------------|------------------------------|
| Pondělí | 15.2.2016 | 9,00 | OPB Osík | 34 | CH,LI,MS,AA BA,HE,BM,MM | <i>hodinu po skončení ZV</i> |
| | | 15,00 | <i>Pad'our Leopold,Lukavice</i> | 3 | BA | x |
| | | 16,00 | <i>Šeda J.,Helvíkovice</i> | 5 | LI | x |
| Úterý | 16.2.2016 | 9,00 | OPB Benešov | 42 | MS,CH,LI,AA | <i>hodinu po skončení ZV</i> |
| Středa | 17.2.2016 | 9,00 | OPB Janovice | 10 | MS,HE,CH | <i>hodinu po skončení ZV</i> |
| | | 13,00 | <i>AGRO A.R.W.,s.r.o.Stará Červená Voda</i> | 2 | MS | x |
| | | 14,00 | <i>ZD Agroholding Bernartice</i> | 2 | PI | x |
| Čtvrtek | 18.2.2016 | 9,00 | OPB Cunkov | 53 | LI,SA,UU,PP, GS,BA,BB | <i>hodinu po skončení ZV</i> |
| | | 16,00 | <i>Farma Kozák, s.r.o.</i> | 1 | CH | x |
| | | 17,00 | <i>Dvořák Karel,Starcova Lhota</i> | 2 | LI | x |
| Pátek | 19.2.2016 | 9,00 | OPB Cunkov | 42 | CH,MS,AA | <i>hodinu po skončení ZV</i> |
| | | 16,00 | <i>Zigáček Ladislav,Ústrašice</i> | 1 | BM | x |
| Sobota | 20.2.2016 | 9,00 | <i>Agrochyt s.r.o.Mohelno</i> | 2 | CH,MS | x |
| | | 11,00 | <i>Poláková Zdenka,Dolní Libochová</i> | 1 | MS | x |
| | | 13,00 | <i>Hrtús Miroslav,Mírovka</i> | 1 | BA | x |
| Neděle | 21.2.2016 | 9,00 | <i>Marek Petr,Častonín</i> | 1 | GS | x |
| | | 11,00 | <i>Egert Jiří,ing.,Lomnice n.Lužnicí</i> | 4 | AA | x |
| | | 13,00 | <i>Tájek Jaroslav,Zvíkov</i> | 2 | LI,PP | x |
| | | 15,00 | <i>Farka Martin,Todně</i> | 6 | LI | x |
| Pondělí | 22.2.2016 | 9,00 | OPB Měcholupy | 27 | MS,CH,AA | <i>hodinu po skončení ZV</i> |
| | | 15,00 | <i>Chlupáčková Hana,Ing.,Ležnice</i> | 8 | MS | x |
| | | | <i>UFARMA s.r.o.,Čistá u Rovné - Ležnice</i> | 1 | CH | x |
| Úterý | 23.2.2016 | 10,00 | <i>Kraml Eduard,Stachy</i> | 3 | SA | x |
| | | 12,00 | <i>Valenta Petr,Budyně</i> | 2 | MS | x |
| | | 13,00 | <i>Krejcar David,Těšínov</i> | 5 | SA | x |
| | | 14,00 | <i>Maletická farma s.r.o.</i> | 2 | CH | x |
| Středa | 24.2.2016 | 10,00 | <i>Dolňácko a.s.Hluk</i> | 1 | BA | x |
| | | 11,00 | <i>ZEMASPOL U.Brod, as., Šumice</i> | 1 | MS | x |
| Čtvrtek | 25.2.2016 | 10,00 | <i>Družstvo vlastníků Libeň – Vtelno</i> | 2 | CH | x |

* začátky ZV u chovatelů jsou orientační



Vysvětlivky ke zkratkám ve jménech v katalogu :

| | |
|-------|---|
| ET | - býček narozen po embryotrasferu |
| RED | - zbarvení red angus |
| P,V | - bezrohý / volný roh - heterozygot (MS,CH,LI,BA) |
| PP | - bezrohý – homozygot stanoven testem DNA (MS,CH,LI,BA) |
| R | - rohatý (MS) |
| +/+ | - homozygot s alelami způsobujícími běžné osvalení (GS) |
| + /MH | - heterozygot s jednou alelou podmiňující dvojí osvalení (GS) |
| MH/MH | - homozygot - obě alely podmiňující dvojí osvalení (GS – oddíl „B“ PK) |

U matek plemene BA

| Třída | Výška kříž (cm) | Hmotnost (kg) | RPH přímý efekt | RPH mat. efekt | RPH osvalení |
|-------|-----------------|---------------|-----------------|----------------|--------------|
| SE | 147 a více | 800 a více | 105 a vic | 103 a vic | 103 a vic |
| EC | 147 a více | 800 a více | 105 a vic | pod 103 | 103 a vic |
| EM | 147 a více | 800 a více | pod 105 | 103 a vic | pod 103 |
| CM | pod 147 | pod 800 | 105 a vic | 103 a vic | 103 a vic |
| C1 | pod 147 | pod 800 | 105 a vic | pod 103 | 103 a vic |
| M1 | pod 147 | pod 800 | pod 105 | 103 a vic | pod 103 |

Popisky grafu úrovně plemenných hodnot

Jednotlivé plemenné hodnoty jsou rozděleny do pásem na základě výpočtu kvantilu normálního rozložení, které udávají, jak si konkrétní jedinec stojí v porovnání s průměrem populace plemenných býčků odchovaných v období 2011 – 2016.

| pásma | Pozice býka v rámci populace | zkratka | Popis údaje v grafu |
|-------|--|--------------|---------------------------------------|
| 10 | býk patří hodnotou RPH do 10 % nejlepších býků v daném ukazateli | <i>RphT</i> | RPH pro přírůstek v testu |
| 9 | býk patří hodnotou RPH do 20 % nejlepších býků v daném ukazateli | <i>RphN</i> | RPH pro životní přírůstek |
| 8 | býk patří hodnotou RPH do 30 % nejlepších býků v daném ukazateli | <i>RpPP</i> | RPH pro přímý efekt porody |
| 7 | býk patří hodnotou RPH do 40 % nejlepších býků v daném ukazateli | <i>RpRU</i> | RPH pro přímý efekt růst |
| 6 | býk patří hodnotou RPH do 50 % nejlepších býků v daném ukazateli | <i>MatPP</i> | RPH pro maternální efekt porody |
| 5 | býk patří hodnotou RPH do průměru býků v daném ukazateli | <i>MatRU</i> | RPH pro maternální efekt růst |
| 4 | býk patří hodnotou RPH do 60 % nejlepších býků v daném ukazateli | <i>phTR</i> | RPH pro lineární hodnocení těl. rámec |
| 3 | býk patří hodnotou RPH do 70 % nejlepších býků v daném ukazateli | <i>phKT</i> | RPH pro lineární hodnocení kap. těla |
| 2 | býk patří hodnotou RPH do 80 % nejlepších býků v daném ukazateli | <i>phOS</i> | RPH pro lineární hodnocení osvalení |
| 1 | býk patří hodnotou RPH do 90 % nejlepších býků v daném ukazateli | <i>phUT</i> | RPH pro lineární hodnocení užit. typ |

Hlavní selekční kritéria pro výběr do plemnitby na OPB a odchovu u chovatele

Hlavním selekčním kritériem bude pouze lineární hodnocení při základním výběru.

Důvody vyřazení před základním výběrem

- hodnocení tělesného rámce (1,2,3 body dle parametrů daného plemene)
- hodnocení bodů za hmotnost v 365 dnech (1,2,3 body dle parametrů daného plemene)
- nepředvedení býka k základnímu výběru na ohlávce nebo na vodící tyči
- na základě rozhodnutí majitele býka o jeho vyřazení
- zdravotní důvody (displazie varlat, apod.)

Důvody vyřazení při základním výběrem

- hodnocení délky těla (1,2,3 body dle parametrů daného plemene)
- hodnocení ukazatelů kapacity těla (1,2,3 body dle parametrů daného plemene)
- hodnocení ukazatelů osvalení (1,2,3 body dle parametrů daného plemene)
- hodnocení užitkové typu (1,2,3 body dle parametrů daného plemene)
- závažné vady exteriéru při základním výběru
- neodpovídající funkčnost končetin při základním výběru
- zdravotní důvody (displazie varlat, apod.)

Reklamační řád pro základní výběry býků

Majitel odchovávaného býčka má právo podat reklamaci proti rozhodnutí výběrové komise (ČSCHMS). Tato reklamační může mít písemnou nebo ústní formu. Po skončení základního výběru býků vyzve předseda výběrové komise k podání případných protestů (reklamací). Reklamační se podává nejpozději do 60-ti minut od výzvy předsedy výběrové komise. Reklamační se podává předsedovi výběrové komise. Jménem majitele býka může jednat také zástupce OPB. Po vznesení reklamační následuje nové předvedení býka. Reklamační je podmíněna složením nevratné kauce 1000 Kč, přičemž polovina z této částky je určena pro provozovatele OPB a polovina pro ČSCHMS. Tato kauce musí být složena okamžitě v hotovosti v době podání reklamační předsedovi výběrové komise.

V případě shodného verdiktu výběrové komise a majitele býka je platný tento shodný verdikt.

V případě neshody mezi verdiktem výběrové komise a majitelem býka bude proveden nový základní výběr. Provedení nového základního výběru je podmíněno složením kauce 5000 Kč za každého reklamovaného býka. Kauce se skládá na účet ČSCHMS nejpozději do 10-ti kalendářních dnů ode dne provedení základního výběru. V případě, že nebudou peníze připsány na účet v daném termínu, platí původní verdikt výběrové komise a reklamační se dále neřeší. Nový základní výběr se uskuteční do 30-ti dnů od sporného výběru na místě, kde byla podána reklamační, pokud se obě strany nedohodnou jinak. Většinové složení komise nesmí být totožné se složením komise, která vynesla sporný verdikt. O složení komise rozhoduje ČSCHMS po dohodě s příslušným chovatelským klubem a Radou PK daného plemene. O závěru nového základního výběru je sepsán nový výběrový protokol. Proti tomuto rozhodnutí se již nelze dále odvolat. V případě, že je potvrzeno původní rozhodnutí výběrové komise, propadá kauce ve prospěch ČSCHMS, v opačném případě se vrací majiteli býka do 10-ti kalendářních dnů od provedení nového základního výběru. Náklady spojené s novým základním výběrem nese strana, která při svém rozhodnutí či jednání nebyla v právu.

V každém případě se o reklamaci vede písemný zápis. Rozhodnutí výběrové komise se váže ke konkrétnímu zvířeti v konkrétním čase a není možno se na něj odvolávat v případných následných sporech. Schváleno výborem ČSCHMS dne 21.3.2006 v Hradištku pod Medníkem, změny schváleny VČS dne 6.9.2007.



| | | |
|---|--|---|
| Sekretariát: ČSCHMS Praha Těšnov 17 11705 Praha 1 Mobil : +420 724 007 860 Telefon : +420 221 812 865 E-mail : info@cschms.cz | Ředitel PK <i>Kopecký Jan</i> Osík 201 569 67 Osík u Litomyšle Mobil : +420 724 007 862 Telefon : +420 461 612 809 E-mail : kopeccky@cschms.cz | Adresa PK <i>Honová Nina</i> <i>Anna</i> Osvoboditelů 35/9 410 02 Lovosice Mobil : +420 724 073 641 E-mail : honova@cschms.cz |
|---|--|---|

Číslo : **868884 031 CZ ALFONS Z CUNKOVA** Číslo katalogu 1
 |Dat.nar. : 01.10.2014 Plemeno : T100 Charolais
 |Chovatel : Farma Kozák, s.r.o.
 |Majitel : Farma Kozák, s.r.o.

OOO 272 511 EDDY 0389114814
 OO 272 510 OURAL 0398125033
 MOO 395105455 FR LASSIE 0395105455

Otec ZTI 891 URFE 7121253026
 OMO 266 883 HASTING 1492102626
 MO 7198118674 FR OLIVE 7198118674
 MMO 7188138324 FR DIVINITE 7188138324

OOM 269 449 IDEALISTE RVS 1893105537
 OM ZTI 245 SUEDOIS 5811102125
 MOM 5813099561 FR PLUIE 5813099561

MATKA 437052 931 CZ UXENA Z OSTRÉHO ET 455000437052931
 OMM ZCH 254 EX EDEN RR1 1889100128
 MM 466 931 CZ KLÁRA Z OSTRÉHO ET 253000000466931
 MMM 367 417 CZ INEGALE 0393100635

Vl.užit:nar: 55 kg ve 120d: 201 kg ve 210d: 352 kg v 365d: 549 kg / kříž: 135 cm
 Přírůstek v testu : 1516 g / 100 přírůstek od narození: 1395 g / 101 šourek 39 cm
 Věk při ZV 506 dní aktuálně k 22.01.16 hmotnost: 722 kg výška v kříži: 145 cm

| PLEMENNÉ HODNOTY | | | | | | | | | | LINEARNÍ HODNOCENÍ | | | | | | |
|------------------|----|----|-----|----|-----|-----|-----|-----|-----|--------------------|-------|-----|----|----|----|------|
| | pp | ru | pp | ru | TR | KT | OS | UT | | Hmot | kříž | TR | KT | OS | UT | CE |
| BÝK | PE | 83 | 112 | ME | 103 | 108 | 106 | 108 | 106 | 107 | | | | | | |
| MATKA | PE | 82 | 120 | ME | 98 | 103 | 105 | 111 | 111 | 110 | 742 / | 144 | 24 | 23 | 19 | 7 73 |
| Otec | PE | 98 | 100 | ME | 106 | 108 | 100 | 103 | 102 | 102 | 0 / | 0 | 0 | 0 | 0 | 0 |

HODNOCEN: TR 9 / / 9 KT / / OS / / UT Výsledek:

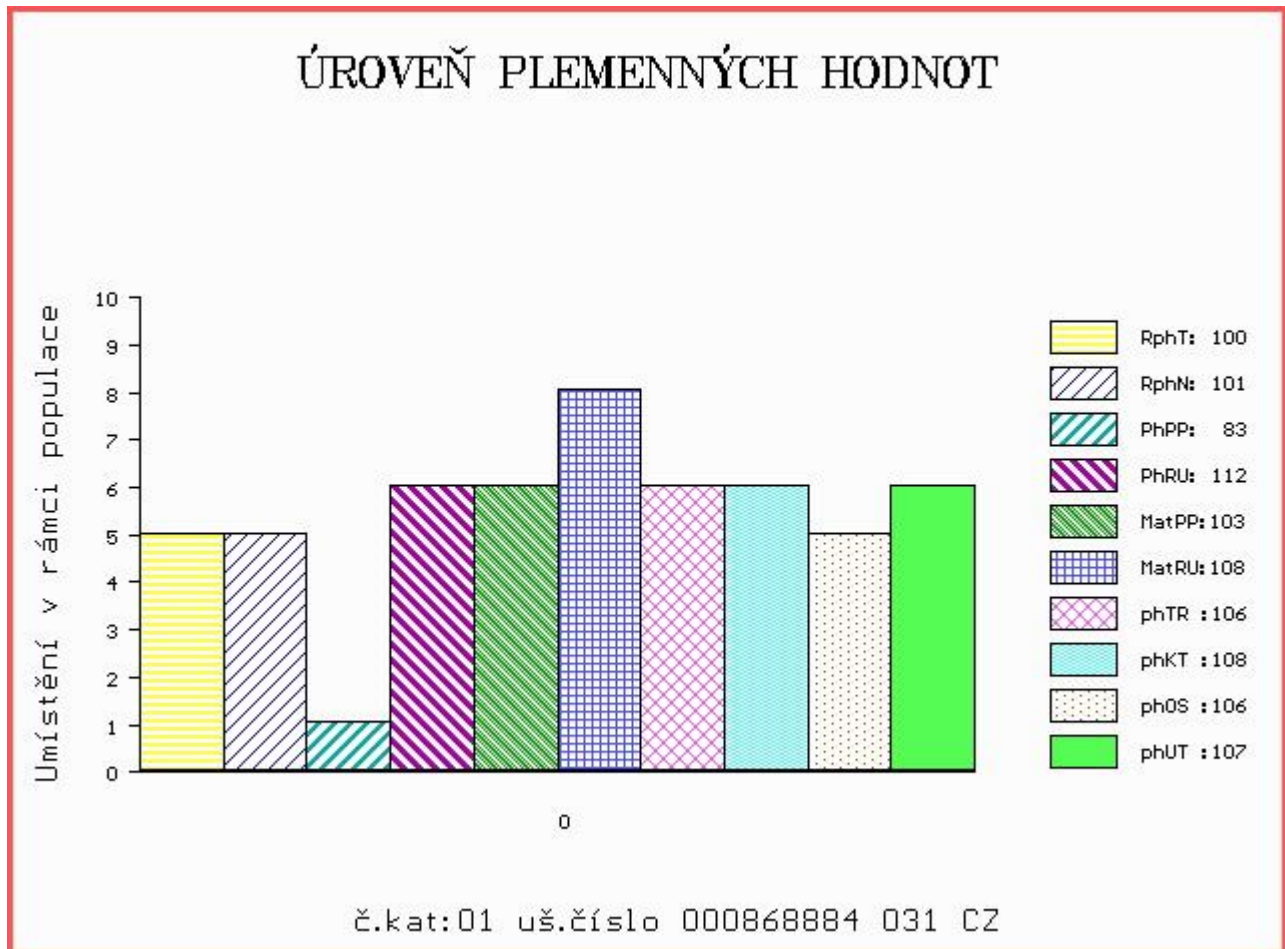

Číslo : 86885 031 CZ ARON Z CUNKOVA Číslo katalogu 2
 Dat.nar. : 02.10.2014 Plemeno : T100 Charolais
 Chovatel : Farma Kozák, s.r.o.
 Majitel : Farma Kozák, s.r.o.

OOO 268 912 INVINCIBLE 1893105503
 OO 268 714 NECTARGERC 0397107142
 MOO 395111047 FR LAPONIE 0395111047

Otec ZTI 554 UTOPIQUE 3533581663
 OMO ZCH 578 EPSOM 4289102555
 MO 3598057406 FR OCEANIE 3598057406
 MMO 3595062036 FR LOCALE 3595062036

OOM ZCH 387 HARRISON RJ 2292103631
 OM CHP 698 KUSTOD SU 062389104947
 MOM 4398 417 CZ 062417004398

MATKA 198117 931 CZ NIKITA Z OSTŘEHO 253000198117931
 OMM CHP 057 ABOUKING 72 58488
 MM 3033 417 CZ HEDA 148000003033417
 MMM 3003 417 CZ BRISKA 72 44707

Vl.užit:nar: 43 kg ve 120d: 219 kg ve 210d: 359 kg v 365d: 525 kg / kříž: 132 cm
 Přírůstek v testu : 1691 g / 99 přírůstek od narození: 1419 g / 101 šourek 38 cm
 Věk při ZV 505 dní aktuálně k 22.01.16 hmotnost: 720 kg výška v kříži: 140 cm

| PLEMENNÉ HODNOTY | | | | | | | | | | LINEARNÍ HODNOCENÍ | | | | | | | |
|------------------|----|-----|-----|----|-----|-----|-----|-----|------|--------------------|-----|-----|----|----|----|---|----|
| | pp | ru | pp | ru | TR | KT | OS | UT | Hmot | kříž | TR | KT | OS | UT | CE | | |
| BÝK | PE | 111 | 110 | ME | 94 | 100 | 96 | 99 | 99 | 98 | | | | | | | |
| MATKA | PE | 111 | 104 | ME | 109 | 98 | 89 | 87 | 90 | 87 | 852 | 152 | 25 | 19 | 20 | 6 | 70 |
| Otec | PE | 102 | 116 | ME | 79 | 100 | 105 | 110 | 108 | 109 | 0 | 0 | 0 | 0 | 0 | 0 | 0 |

HODNOCEN: TR 7 / / 8 KT / / OS / / UT Výsledek:

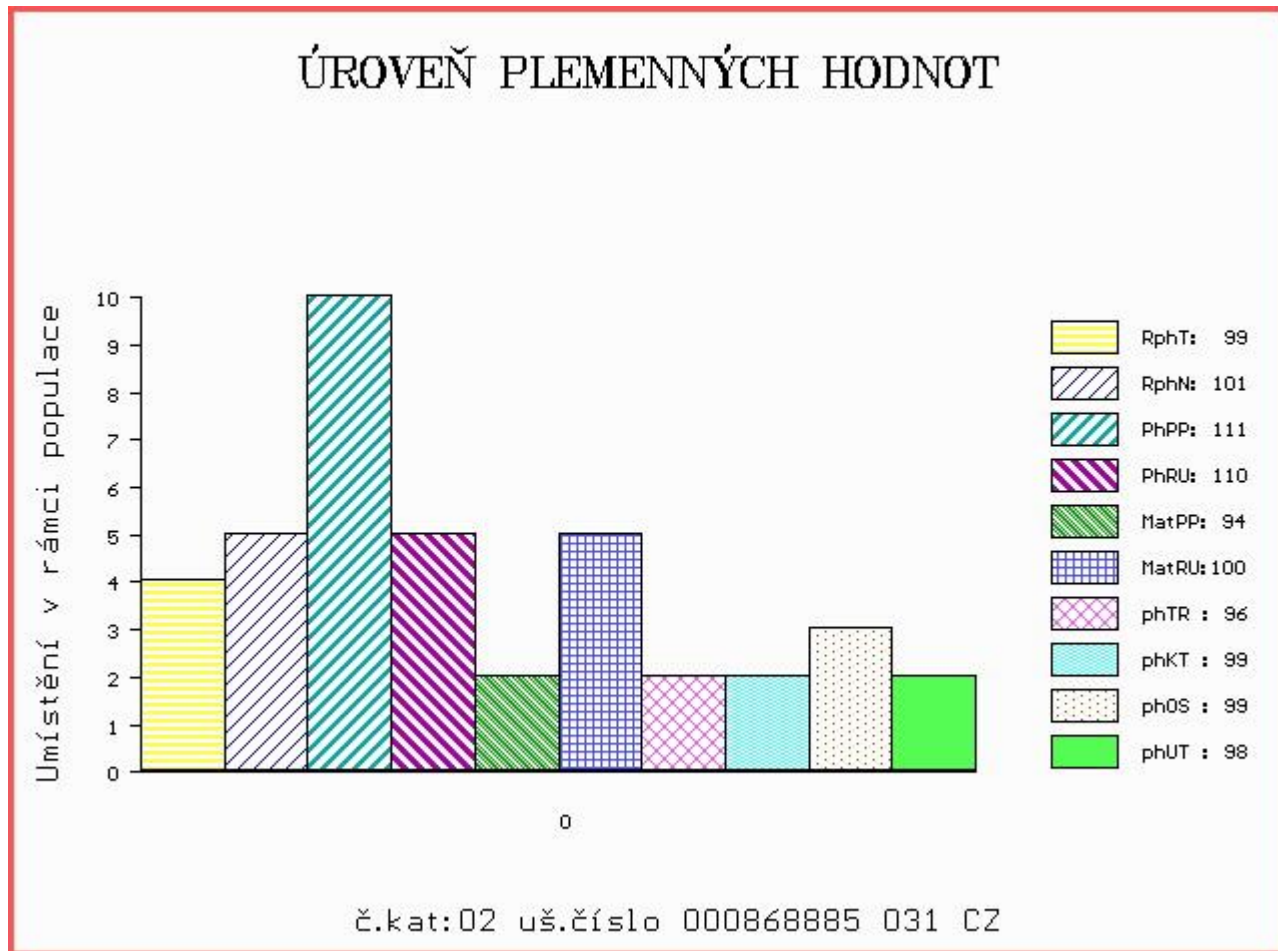

Číslo : 889193 061 CZ AMANDIER AGROCHYT Číslo katalogu 3
 Dat.nar. : 02.10.2014 Plemeno : T100 Charolais
 Chovatel : Agrochyt s.r.o.Mohelno
 Majitel : Agrochyt s.r.o.Mohelno

OOO 266 883 HASTING 1492102626
 OO ZCH 701 NOVOTEL 5897127519
 MOO 5888121456 FR DATCHA 5888121456

OTEC ZTI 083 VITTOZ RJ 4240974109
 OMO 269 464 AMANDIER 7183127073
 MO 7189120527 FR EPOPEE 7189120527
 MMO 7184137132 FR VOLIERE 7184137132

OOM ZTI 451 MAJOR 8996107061
 OM ZTI 276 UTRILLO BP 5815703545
 MOM 5890120066 FR FATCHA 5890120066

MATKA 380901 961 CZ ULLA AGROCHYT 391000380901961
 OMM ZCH 569 JANTAR ZEPO 020591138595
 MM 193684 961 CZ HERA AGROCHYT 391000193684961
 MMM 131882 610 CZ KASA Z OKŘEŠIC 186000131882610

Vl.užit:nar: 44 kg ve 120d: 257 kg ve 210d: 435 kg v 365d: 627 kg / kříž: 138 cm
 Přírustek v testu : 1941 g / 114 přírustek od narození: 1692 g / 116 šourek 37 cm
 Věk při ZV 505 dní aktuálně k 22.01.16 hmotnost: 851 kg výška v kříži: 146 cm

| PLEMENNÉ HODNOTY | | | | | | LINEARNÍ HODNOCENÍ | | | | | | | | | | | |
|------------------|----|----|-----|----|-----|--------------------|-----|-----|------|------|-----|-----|----|----|----|---|----|
| | pp | ru | pp | ru | TR | KT | OS | UT | Hmot | kříž | TR | KT | OS | UT | CE | | |
| BÝK | PE | 90 | 119 | ME | 112 | 104 | 116 | 118 | 117 | 118 | | | | | | | |
| MATKA | PE | 96 | 114 | ME | 113 | 108 | 110 | 112 | 110 | 112 | 975 | 154 | 27 | 22 | 21 | 8 | 78 |
| OTEC | PE | 87 | 109 | ME | 109 | 100 | 102 | 111 | 114 | 111 | 0 | 0 | 0 | 0 | 0 | 0 | 0 |

HODNOCEN: TR 10 / /10 KT / / OS / / UT Výsledek:

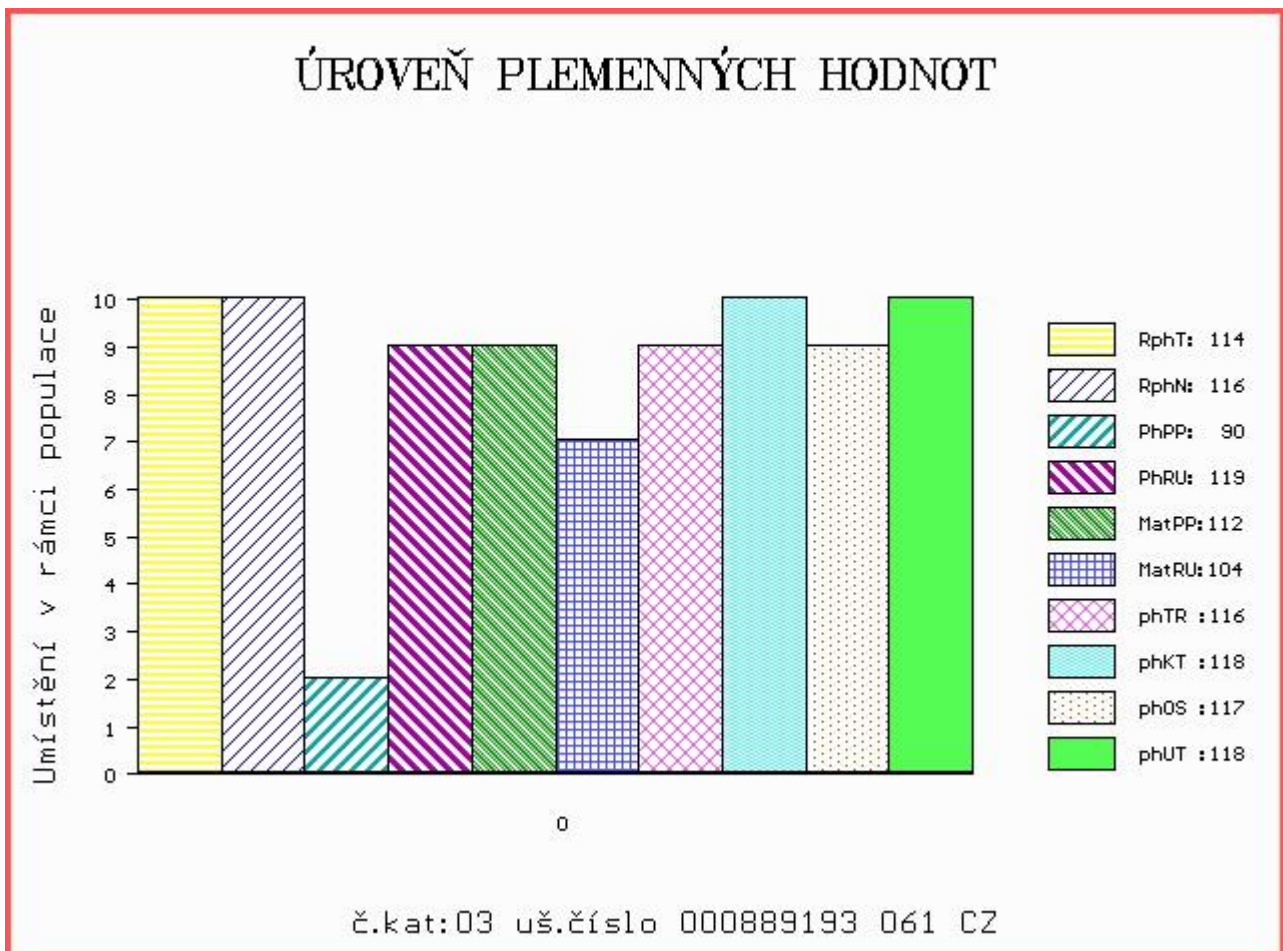

Číslo : 868893 031 CZ ASTON Z CUNKOVA Číslo katalogu 4
 Dat.nar. : 15.10.2014 Plemeno : T100 Charolais
 Chovatel : Farma Kozák, s.r.o.
 Majitel : Farma Kozák, s.r.o.

OOO 265 186 VLADIMIR 0384106449
 OO ZCH 516 MAGENTA 4296105603
 MOO 4290101471 FR FICTION 4290101471

Otec ZTI 567 TAMILLY 7957090255
 OMO ZCH 299 FICUS 7190109735
 MO 7957090070 FR ORMILLE 7957090070
 MMO 7996012654 FR MERGUEZ 7996012654

OOM 266 914 DALTON 0388110618
 OM ZCH 703 NECESSAIRE 6327793880
 MOM 394113841 FR LICHETTE 0394113841

MATKA 250709 931 CZ PORTA Z OSTRÉHO 253000250709931
 OMM CHP 196 GLEN 151417002325
 MM 125560 921 CZ 059000125560921
 MMM 72152 161 CZ HYENE 7192118805

Vl.užit:nar: 35 kg ve 120d: 208 kg ve 210d: 338 kg v 365d: 564 kg / kříž: 133 cm
 Přírůstek v testu : 1350 g / 90 přírůstek od narození: 1399 g / 91 šourek 38 cm
 Věk při ZV 492 dní aktuálně k 22.01.16 hmotnost: 684 kg výška v kříži: 139 cm

| PLEMENNÉ HODNOTY | | | | | | | | | | LINEARNÍ HODNOCENÍ | | | | | | | |
|------------------|----|-----|-----|----|----|-----|-----|-----|-----|--------------------|------|-----|----|----|----|----|----|
| | pp | ru | ME | pp | ru | TR | KT | OS | UT | Hmot | kříž | TR | KT | OS | UT | CE | |
| BÝK | PE | 103 | 108 | ME | 89 | 105 | 97 | 104 | 106 | 103 | | | | | | | |
| MATKA | PE | 104 | 103 | ME | 87 | 97 | 90 | 105 | 108 | 102 | 818 | 144 | 23 | 20 | 22 | 7 | 72 |
| Otec | PE | 83 | 120 | ME | 98 | 112 | 111 | 109 | 109 | 110 | 0 | 0 | 0 | 0 | 0 | 0 | 0 |

HODNOCEN: TR 6 / / 9 KT / / OS / / UT Výsledek:

ÚROVEŇ PLEMENNÝCH HODNOT

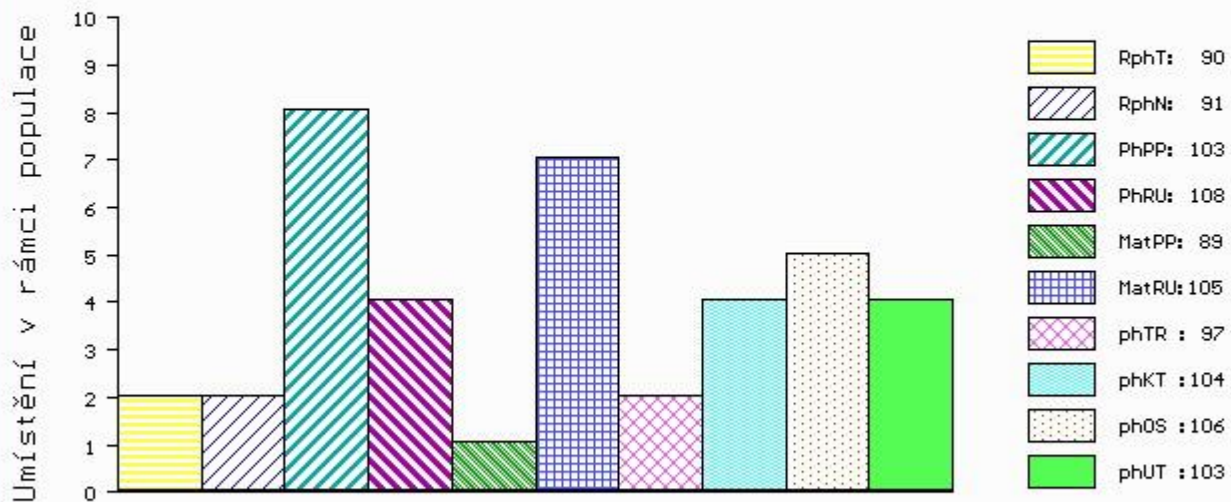

č.kat:04 uš.číslo 000868893 031 CZ

Číslo : 895998 031 CZ AVAR ZE ZVÍKOVA V Číslo katalogu 5
 Dat.nar. : 17.10.2014 Plemeno : T100 Charolais
 Chovatel : Tájek Jaroslav, Zvíkov
 Majitel : Tájek Jaroslav, Zvíkov

OOO 268 912 INVINCIBLE 1893105503
 OO 268 714 NECTARGERC 0397107142
 MOO 395111047 FR LAPONIE 0395111047

OTEC ZTI 554 UTOPIQUE 3533581663
 OMO ZCH 578 EPSOM 4289102555
 MO 3598057406 FR OCEANIE 3598057406
 MMO 3595062036 FR LOCALE 3595062036

OOM 269 449 IDEALISTE RVS 1893105537
 OM ZTI 245 SUEDOIS 5811102125
 MOM 5813099561 FR PLUIE 5813099561

MATKA 395758 931 CZ SAVANA ZE ZVÍKOVA ET P 352000395758931
 OMM ZCH 573 PALADIN P 4240299352
 MM 198844 953 CZ PÁJA BOVET ET P 069000198844953
 MMM 116993 511 CZ JANA BOVET ET 069000116993511

Vl.užit:nar: 45 kg ve 120d: 206 kg ve 210d: 290 kg v 365d: 539 kg / kříž: 133 cm
 Přírůstek v testu : 1891 g / 109 přírůstek od narození: 1446 g / 106 šourek 40 cm
 Věk při ZV 490 dní aktuálně k 22.01.16 hmotnost: 713 kg výška v kříži: 140 cm

| PLEMENNÉ HODNOTY | | | | | | | | | | LINEARNÍ HODNOCENÍ | | | | | | |
|------------------|----|-----|-----|----|----|-----|-----|-----|-----|--------------------|-------|-----|----|----|----|------|
| | pp | ru | pp | ru | TR | KT | OS | UT | | Hmot | kříž | TR | KT | OS | UT | CE |
| BÝK | PE | 100 | 108 | ME | 87 | 96 | 95 | 98 | 96 | 96 | | | | | | |
| MATKA | PE | 99 | 103 | ME | 95 | 90 | 94 | 97 | 96 | 95 | 852 / | 145 | 25 | 22 | 21 | 7 75 |
| OTEC | PE | 102 | 116 | ME | 79 | 100 | 105 | 110 | 108 | 109 | 0 / | 0 | 0 | 0 | 0 | 0 |

HODNOCEN: TR 7 / / 8 KT / / OS / / UT Výsledek:

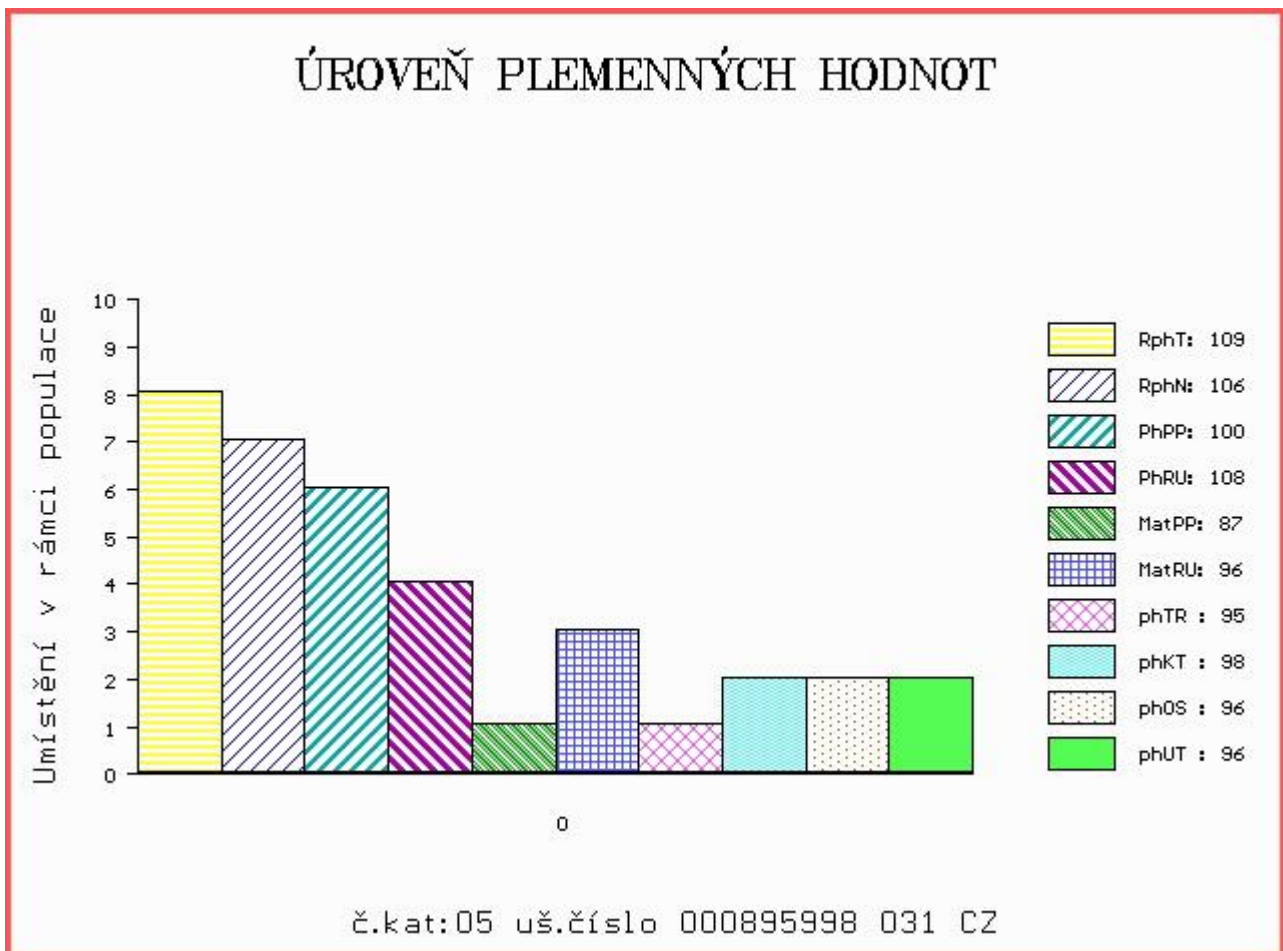

Číslo : 914726 031 CZ ALADIN HEŘMAŇSKÝ V Číslo katalogu 6
 Dat.nar. : 17.10.2014 Plemeno : T100 Charolais
 Chovatel : Hašpl Zbyněk, Heřmaň
 Majitel : Hašpl Zbyněk, Heřmaň

OOO 268 912 INVINCIBLE 1893105503
 OO 268 714 NECTARGERC 0397107142
 MOO 395111047 FR LAPONIE 0395111047

Otec ZTI 554 UTOPIQUE 3533581663
 OMO ZCH 578 EPSOM 4289102555
 MO 3598057406 FR OCEANIE 3598057406
 MMO 3595062036 FR LOCALE 3595062036

OOM ZTI 240 POPULAIR 7121319473
 OM ZTP 549 BOVET SMITH ET 069000591908053
 MOM 146606 511 CZ LUNA BOVET 069000146606511

MATKA 435172 931 CZ CHARLOTA Z LAZIŠTĚ P 436000435172931
 OMM ZCH 878 MIREK VŮCHS V 243000035889071
 MM 220453 921 CZ ROXANA CHPS P 310000220453921
 MMM 100712 921 CZ MIRKA CHPS P 310000100712921

Vl.užit:nar: 49 kg ve 120d: 275 kg ve 210d: 430 kg v 365d: 635 kg / kříž: 138 cm
 Přírůstek v testu : 1441 g / 96 přírůstek od narození: 1539 g / 99 šourek 37 cm
 Věk při ZV 490 dní aktuálně k 22.01.16 hmotnost: 760 kg výška v kříži: 143 cm

| PLEMENNÉ HODNOTY | | | | | | | | | | LINEARNÍ HODNOCENÍ | | | | | | | |
|------------------|----|-----|-----|----|----|-----|-----|-----|-----|--------------------|------|-----|----|----|----|----|----|
| | pp | ru | ME | pp | ru | TR | KT | OS | UT | Hmot | kříž | TR | KT | OS | UT | CE | |
| BÝK | PE | 96 | 125 | ME | 87 | 110 | 121 | 116 | 110 | 115 | | | | | | | |
| MATKA | PE | 96 | 116 | ME | 94 | 118 | 115 | 103 | 99 | 103 | 820 | 152 | 27 | 22 | 18 | 8 | 75 |
| Otec | PE | 102 | 116 | ME | 79 | 100 | 105 | 110 | 108 | 109 | 0 | 0 | 0 | 0 | 0 | 0 | 0 |

HODNOCEN: TR 8 / /10 KT / / OS / / UT Výsledek:

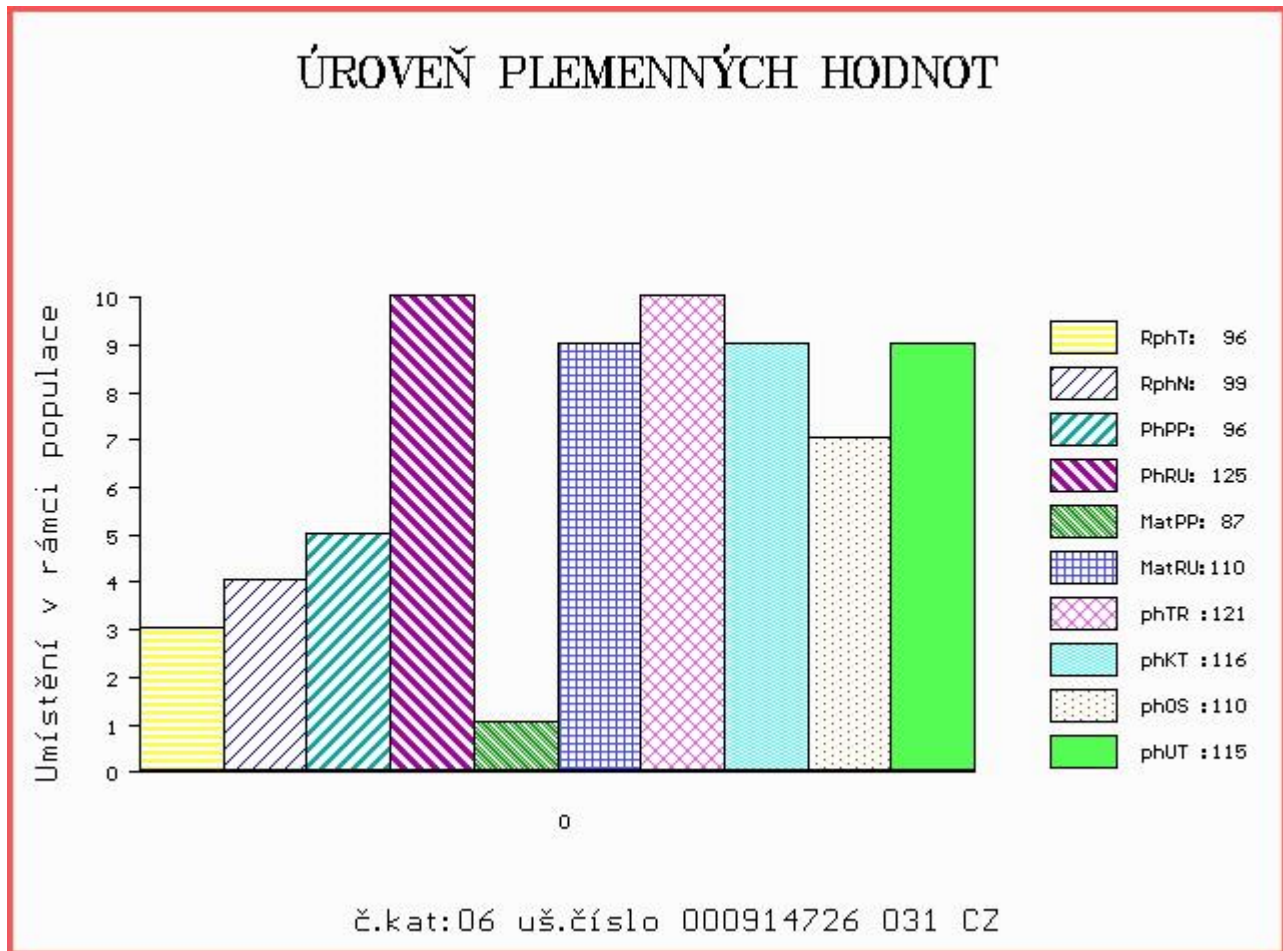

Číslo : 713026 053 CZ ASIAT LIPONOVA Číslo katalogu 7
 Dat.nar. : 24.10.2014 Plemeno : T100 Charolais
 Chovatel : Liponova a.s.,Lipoltice
 Majitel : Liponova a.s.,Lipoltice

OOO 262 487 LANNION 2295002054
 OO ZTI 433 ROUKY 4522790926
 MOO 4597103635 FR NEBULEUSE 4597103635

OTEC ZTI 901 ERASMUS 8541877329
 OMO ZTI 088 RUSS 6334971421
 MO 8541871422 FR CHAROLAISE 8541871422
 MMO 7996102878 FR MOSAIQUE 7996102878

OOM ZCH 810 REPAIR 5811001744
 OM ZTI 540 DORIS 4241389105
 MOM 4240766684 FR TZIGANE 4240766684

MATKA 247886 953 CZ 435000247886953
 OMM ZCH 450 LE REBEL 3695100770
 MM 2138916 659 FR BADINE 2138916659
 MMM 2199105398 FR PANAMA 2199105398

Vl.užit:nar: 50 kg ve 120d: 244 kg ve 210d: 363 kg v 365d: 576 kg / kříž: 138 cm
 Přírustek v testu : 1666 g / 109 přírustek od narození: 1459 g / 113 šourek 37 cm
 Věk při ZV 483 dní aktuálně k 22.01.16 hmotnost: 714 kg výška v kříži: 142 cm

| PLEMENNÉ HODNOTY | | | | | | | | | | LINEARNÍ HODNOCENÍ | | | | | | | |
|------------------|----|-----|-----|----|-----|-----|-----|-----|-----|--------------------|------|-----|----|----|----|----|----|
| | pp | ru | pp | ru | TR | KT | OS | UT | | Hmot | kříž | TR | KT | OS | UT | CE | |
| BÝK | PE | 103 | 120 | ME | 103 | 106 | 113 | 113 | 114 | 115 | | | | | | | |
| MATKA | PE | 96 | 114 | ME | 106 | 104 | 110 | 106 | 106 | 107 | 758 | 144 | 25 | 19 | 18 | 6 | 68 |
| OTEC | PE | 110 | 119 | ME | 100 | 106 | 111 | 112 | 112 | 113 | 0 | 0 | 0 | 0 | 0 | 0 | 0 |

HODNOCEN: TR 8 / /10 KT / / OS / / UT Výsledek:

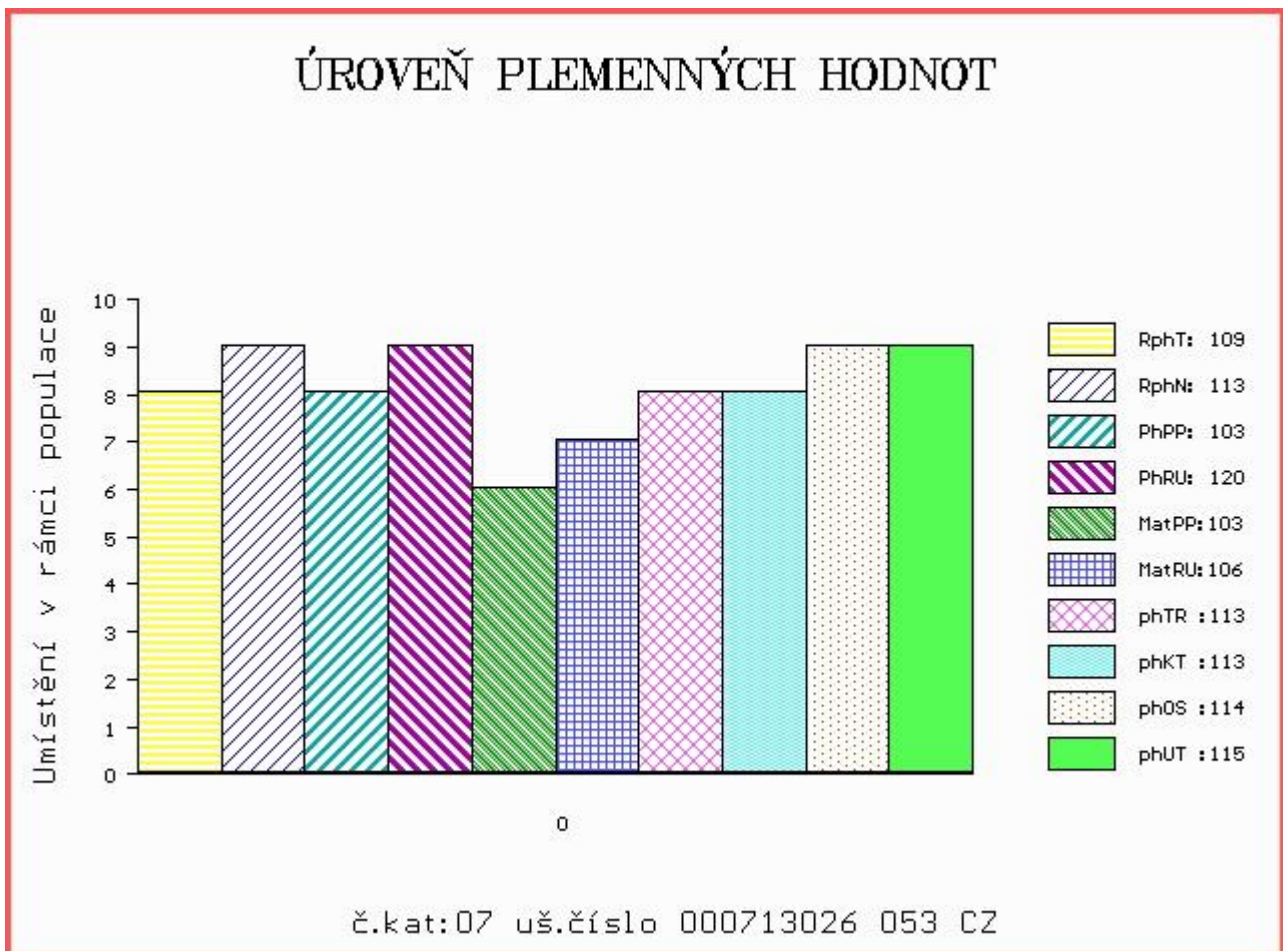

Číslo : **868894 031 CZ ARPÁD Z CUNKOVA** Číslo katalogu 8
 Dat.nar. : 24.10.2014 Plemeno : T100 Charolais
 Chovatel : Farma Kozák, s.r.o.
 Majitel : Farma Kozák, s.r.o.

OOO ZCH 574 OHIO 0398109454
 OO ZIT 333 UNIBLOC 7121423579
 MOO 7121330082 FR ROSALIE 7121330082

OTEC ZIT 336 FALCON 2140851106
 OMO 280 268 VERSEAU 2146904016
 MO 2140853071 FR COTE DOR 2140853071
 MMO 2127692204 FR VIOLETTE 2127692204

OOM ZCH 163 TILL RR5 5882101816
 OM ZCH 206 ABOUKIR 7185119662
 MOM 7180115943 FR ROTONDE 7180115943

MATKA 468 931 CZ KAROLÍNA Z OSTŘEHO 253000000468931
 OMM ZCH 222 DIMINUTIF 4288003340
 MM 1742 417 CZ HILDA 246417001742
 MMM 15014 503 CZ PRCC JANE 2B PFC178983

Vl.užit:nar: 39 kg ve 120d: 200 kg ve 210d: 320 kg v 365d: 520 kg / kříž: 131 cm
 Přírustek v testu : 1583 g / 92 přírustek od narození: 1338 g / 89 šourek 36 cm
 Věk při ZV 483 dní aktuálně k 22.01.16 hmotnost: 648 kg výška v kříži: 138 cm

| PLEMENNÉ HODNOTY | | | | | | | | | | LINEARNÍ HODNOCENÍ | | | | | | | |
|------------------|----|-----|-----|----|-----|-----|-----|-----|------|--------------------|-----|-----|----|----|----|---|----|
| | pp | ru | pp | ru | TR | KT | OS | UT | Hmot | kříž | TR | KT | OS | UT | CE | | |
| BÝK | PE | 101 | 102 | ME | 103 | 104 | 93 | 105 | 108 | 105 | | | | | | | |
| MATKA | PE | 102 | 104 | ME | 111 | 100 | 99 | 107 | 108 | 107 | 904 | 143 | 23 | 25 | 22 | 8 | 78 |
| OTEC | PE | 91 | 110 | ME | 94 | 103 | 102 | 112 | 114 | 112 | 0 | 0 | 0 | 0 | 0 | 0 | 0 |

HODNOCEN: TR 6 / / 7 KT / / OS / / UT Výsledek:

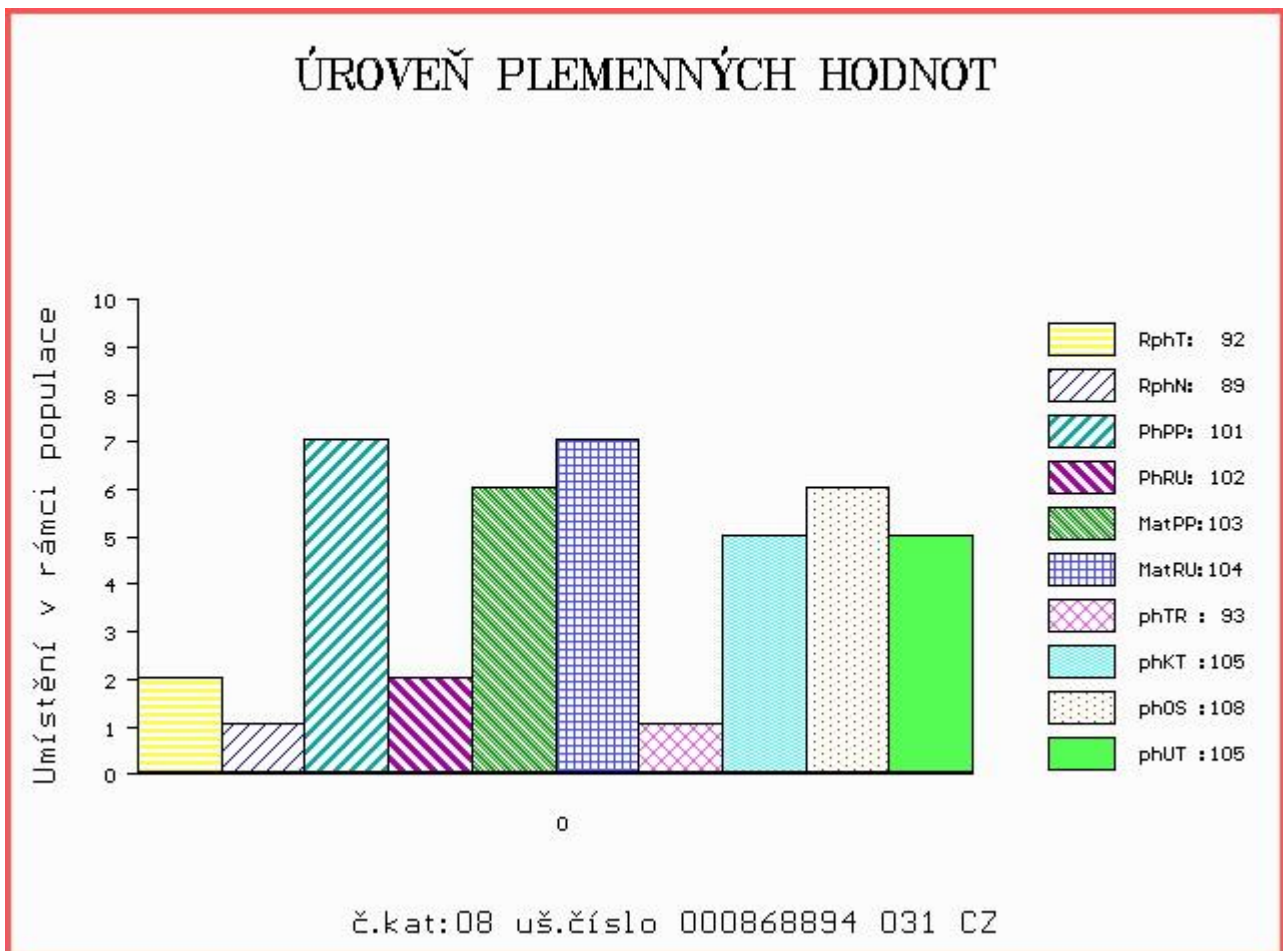

Číslo : **868897 031 CZ AKIN Z CUNKOVA V** Číslo katalogu 9
 Dat.nar. : 27.10.2014 Plemeno : T100 Charolais
 Chovatel : Farma Kozák, s.r.o.
 Majitel : Farma Kozák, s.r.o.

OOO 280 272 MAR KATZ AV STRÖMSNÄS 20323-0565
 OO 280 271 VIKING AV SIMONTORP P 35202-2336
 MOO 352020202 SE SUNIC AV SIMONTORP P 35202-0202

OTEC ZIT 337 GUINNES SC PP 5111038250
 OMO ZTI 085 VIRGIL SC P 4240983344
 MO 5107037806 FR CHOUCROUTE 5107037806
 MMO 5102037394 FR TZIGANE 5102037394

OOM ZCH 388 IMPAIR RR3 1893102983
 OM ZCH 809 PINAY 8552394134
 MOM 8596100049 FR MARY 8596100049

MATKA 297102 931 CZ PRIMA Z OSTRÉHO ET 253000297102931
 OMM ZCH 452 HECRIVIN 5892107529
 MM 32632 931 CZ LADY Z OSTRÉHO 253000032632931
 MMM 113034 101 CZ CHARTA 129101113034

Vl.užit:nar: 49 kg ve 120d: 217 kg ve 210d: 331 kg v 365d: 554 kg / kříž: 135 cm
 Přírůstek v testu : 1675 g / 102 přírůstek od narození: 1431 g / 98 šourek 37 cm
 Věk při ZV 480 dní aktuálně k 22.01.16 hmotnost: 696 kg výška v kříži: 144 cm

| PLEMENNÉ HODNOTY | | | | | | | | | | LINEARNÍ HODNOCENÍ | | | | | | | |
|------------------|----|----|-----|----|----|-----|-----|-----|-----|--------------------|------|-----|----|----|----|----|----|
| | pp | ru | ME | pp | ru | TR | KT | OS | UT | Hmot | kříž | TR | KT | OS | UT | CE | |
| BÝK | PE | 90 | 105 | ME | 86 | 106 | 104 | 106 | 105 | 106 | | | | | | | |
| MATKA | PE | 90 | 112 | ME | 77 | 108 | 103 | 112 | 113 | 110 | 902 | 150 | 27 | 22 | 21 | 7 | 77 |
| OTEC | PE | 98 | 100 | ME | 98 | 99 | 102 | 102 | 102 | 103 | 0 | 0 | 0 | 0 | 0 | 0 | 0 |

HODNOCEN: TR 9 / / 9 KT / / OS / / UT Výsledek:

ÚROVEŇ PLEMENNÝCH HODNOT

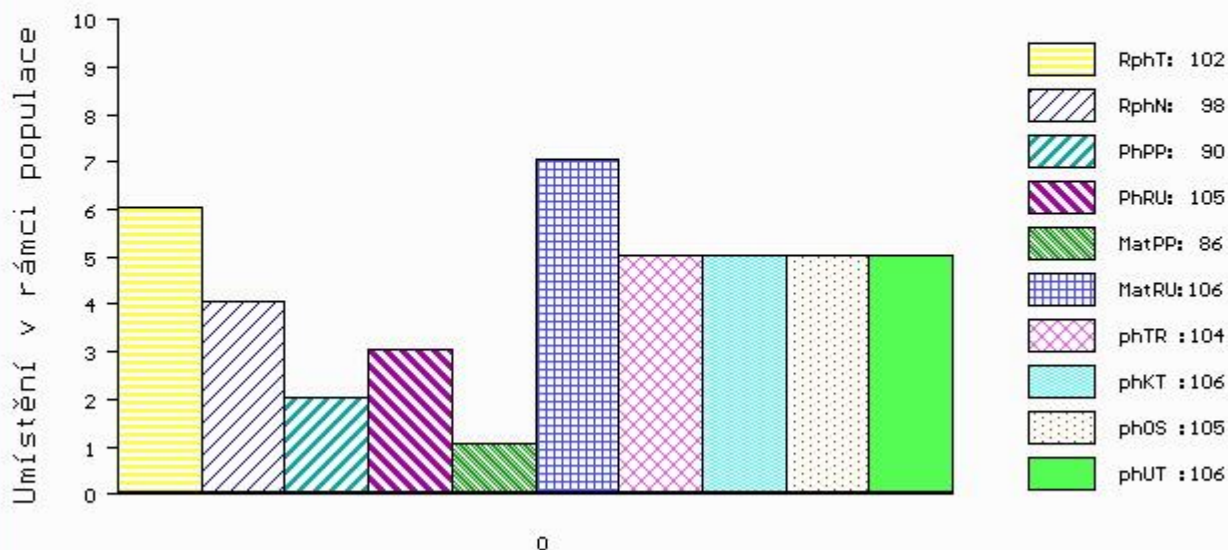

č.kat:09 uš.číslo 000868897 031 CZ

Číslo : 896004 031 CZ AGAR ZE ZVÍKOVA Číslo katalogu 10
 Dat.nar. : 27.10.2014 Plemeno : T100 Charolais
 Chovatel : Tájek Jaroslav, Zvíkov
 Majitel : Tájek Jaroslav, Zvíkov

OOO ZCH 388 IMPAIR RR3 1893102983
 OO ZCH 809 PINAY 8552394134
 MOO 8596100049 FR MARY 8596100049

Otec ZIT 105 BIVOUAC 4807005638
 OMO ZCH 811 HERNANI 8592103408
 MO 4804045177 FR UNEPERLE 4804045177
 MMO 4898131020 FR OPALINE 4898131020

OOM 269 478 ROI CHAROL P 7121220858
 OM ZTI 090 UT DE CHANCE SC P 7121283917
 MOM 7121220868 FR REINE D'ÉTÉ 7121220868

MATKA 374385 931 CZ UNA ZE ZVÍKOVA P 352000374385931
 OMM ZTI 555 NIPPUR 5797023562
 MM 7121146 567 FR BERLUE 7121146567
 MMM 7121101602 FR SOIREE 7121101602

Vl.užit:nar: 38 kg ve 120d: 191 kg ve 210d: 291 kg v 365d: 539 kg / kříž: 130 cm
 Přírustek v testu : 1841 g / 108 přírustek od narození: 1418 g / 108 šourek 40 cm
 Věk při ZV 480 dní aktuálně k 22.01.16 hmotnost: 679 kg výška v kříži: 136 cm

| PLEMENNÉ HODNOTY | | | | | | | | | | LINEARNÍ HODNOCENÍ | | | | | | |
|------------------|----|-----|-----|----|----|-----|-----|-----|-----|--------------------|-------|-----|----|----|----|------|
| | pp | ru | pp | ru | TR | KT | OS | UT | | Hmot | kříž | TR | KT | OS | UT | CE |
| BÝK | PE | 101 | 112 | ME | 83 | 100 | 97 | 107 | 108 | 106 | | | | | | |
| MATKA | PE | 89 | 108 | ME | 81 | 96 | 102 | 103 | 103 | 102 | 794 / | 143 | 24 | 22 | 21 | 8 75 |
| Otec | PE | 105 | 113 | ME | 91 | 104 | 97 | 108 | 110 | 108 | 0 / | 0 | 0 | 0 | 0 | 0 |

HODNOCEN: TR 5 / / 8 KT / / OS / / UT Výsledek:

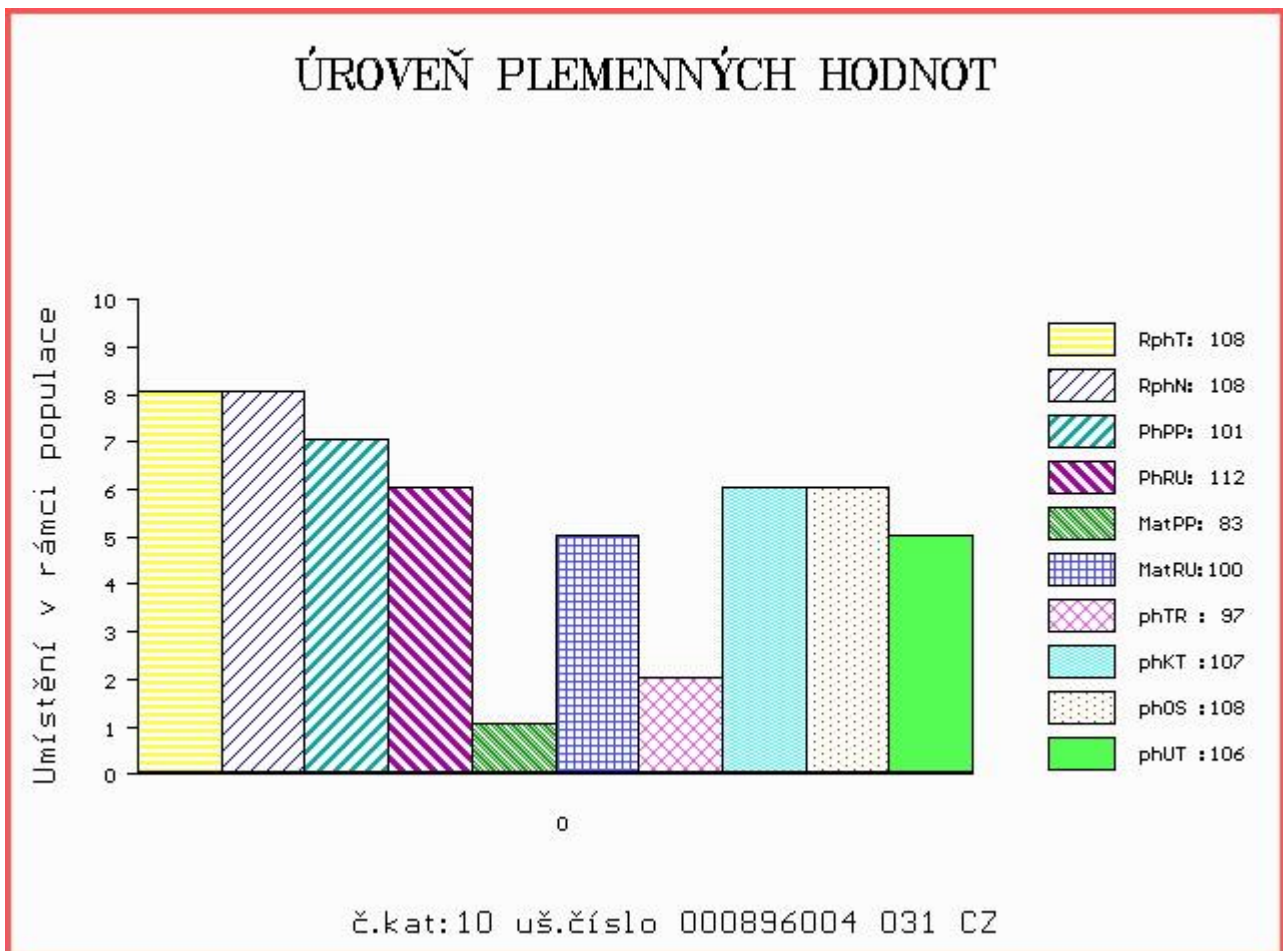

Číslo : **896005 031 CZ ANATOL ZE ZVÍKOVA** Číslo katalogu 11
 |Dat.nar. : 27.10.2014 Plemeno : T100 Charolais
 |Chovatel : Tájek Jaroslav,Zvíkov
 |Majitel : Tájek Jaroslav,Zvíkov

OOO ZCH 388 IMPAIR RR3 1893102983
 OO ZCH 809 PINAY 8552394134
 MOO 8596100049 FR MARY 8596100049

Otec ZIT 105 BIVOUAC 4807005638
 OMO ZCH 811 HERNANI 8592103408
 MO 4804045177 FR UNEPERLE 4804045177
 MMO 4898131020 FR OPALINE 4898131020

OOM 269 478 ROI CHAROL P 7121220858
 OM ZTI 090 UT DE CHANCE SC P 7121283917
 MOM 7121220868 FR REINE D'ÉTÉ 7121220868

MATKA 374385 931 CZ UNA ZE ZVÍKOVA P 352000374385931
 OMM ZTI 555 NIPPUR 5797023562
 MM 7121146 567 FR BERLUE 7121146567
 MMM 7121101602 FR SOIREE 7121101602

Vl.užit:nar: 40 kg ve 120d: 204 kg ve 210d: 318 kg v 365d: 595 kg / kříž: 134 cm
 |Přírutek v testu : 1808 g / 108 přírutek od narození: 1533 g / 110 šourek 40 cm
 |Věk při ZV 480 dní aktuálně k 22.01.16 hmotnost: 733 kg výška v kříži: 141 cm

| PLEMENNÉ HODNOTY | | | | | | | | | | LINEARNÍ HODNOCENÍ | | | | | | | |
|------------------|----|-----|-----|----|----|-----|-----|-----|-----|--------------------|------|-----|----|----|----|----|----|
| | pp | ru | ME | pp | ru | TR | KT | OS | UT | Hmot | kříž | TR | KT | OS | UT | CE | |
| BÝK | PE | 98 | 118 | ME | 84 | 98 | 113 | 116 | 115 | 116 | | | | | | | |
| MATKA | PE | 89 | 108 | ME | 81 | 96 | 102 | 103 | 103 | 102 | 794 | 143 | 24 | 22 | 21 | 8 | 75 |
| Otec | PE | 105 | 113 | ME | 91 | 104 | 97 | 108 | 110 | 108 | 0 | 0 | 0 | 0 | 0 | 0 | 0 |

HODNOCEN: TR 8 / /10 KT / / OS / / UT Výsledek:

ÚROVEŇ PLEMENNÝCH HODNOT

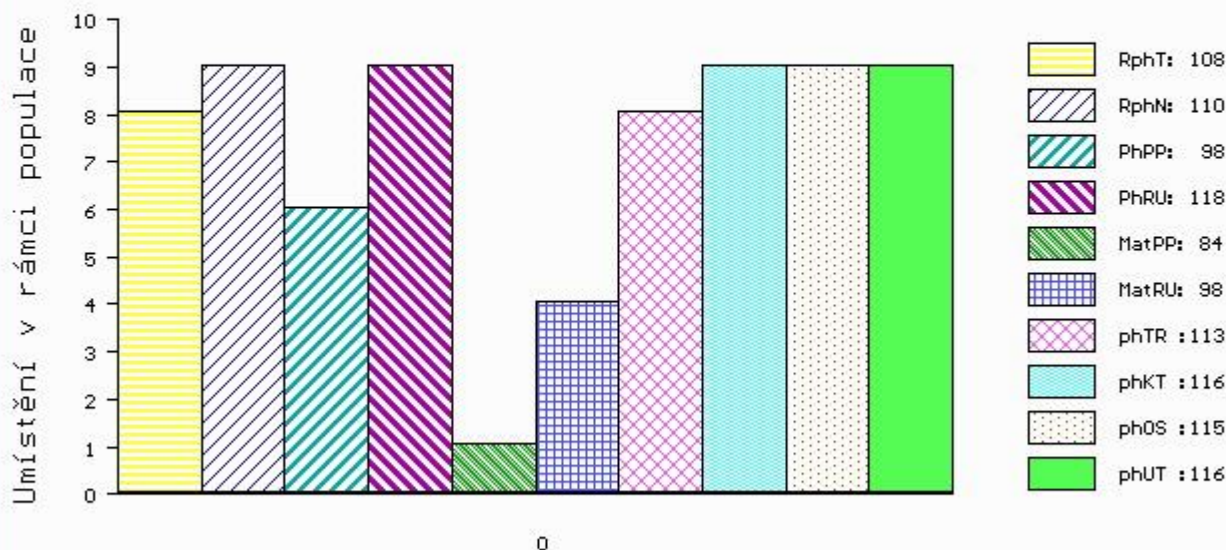

č.kat:11 uš.číslo 000896005 031 CZ

Číslo : 713031 053 CZ AIRE LIPONOVA Číslo katalogu 12
 Dat.nar. : 28.10.2014 Plemeno : T100 Charolais
 Chovatel : Liponova a.s.,Lipoltice
 Majitel : Liponova a.s.,Lipoltice

OOO 266 914 DALTON 0388110618
 OO ZCH 703 NECESSAIRE 6327793880
 MOO 394113841 FR LICHETTE 0394113841

OTEC ZIT 100 VOLTAIRE 4522794020
 OMO ZCH 386 HARNOIS 7192124090
 MO 4522791051 FR SAVANE 4522791051
 MMO 4597103607 FR NOVA 4597103607

OOM ZCH 806 HABIT 7992101442
 OM ZTI 242 RESSORT 7121120184
 MOM 7198280855 FR OZONE 7198280855

MATKA 278134 953 CZ ET 435000278134953
 OMM ZCH 450 LE REBEL 3695100770
 MM 146602 511 CZ KRÁLOVNA BOVET ET 069000146602511
 MMM 367 417 CZ INEGALE 0393100635

Vl.užit:nar: 51 kg ve 120d: 220 kg ve 210d: 330 kg v 365d: 512 kg / kříž: 130 cm
 Přírustek v testu : 1733 g / 109 přírustek od narození: 1326 g / 110 šourek 36 cm
 Věk při ZV 479 dní aktuálně k 22.01.16 hmotnost: 649 kg výška v kříži: 138 cm

| PLEMENNÉ HODNOTY | | | | | | | | | | LINEARNÍ HODNOCENÍ | | | | | | |
|------------------|----|----|-----|----|-----|-----|-----|-----|-----|--------------------|------|----|----|----|----|----|
| | pp | ru | pp | ru | TR | KT | OS | UT | | Hmot | kříž | TR | KT | OS | UT | CE |
| BÝK | PE | 92 | 111 | ME | 108 | 104 | 98 | 105 | 107 | 105 | | | | | | |
| MATKA | PE | 91 | 122 | ME | 109 | 104 | 104 | 106 | 107 | 106 | 0 / | 0 | 0 | 0 | 0 | 0 |
| OTEC | PE | 86 | 106 | ME | 108 | 99 | 101 | 102 | 100 | 101 | 0 / | 0 | 0 | 0 | 0 | 0 |

HODNOCEN: TR 6 / / 7 KT / / OS / / UT Výsledek:

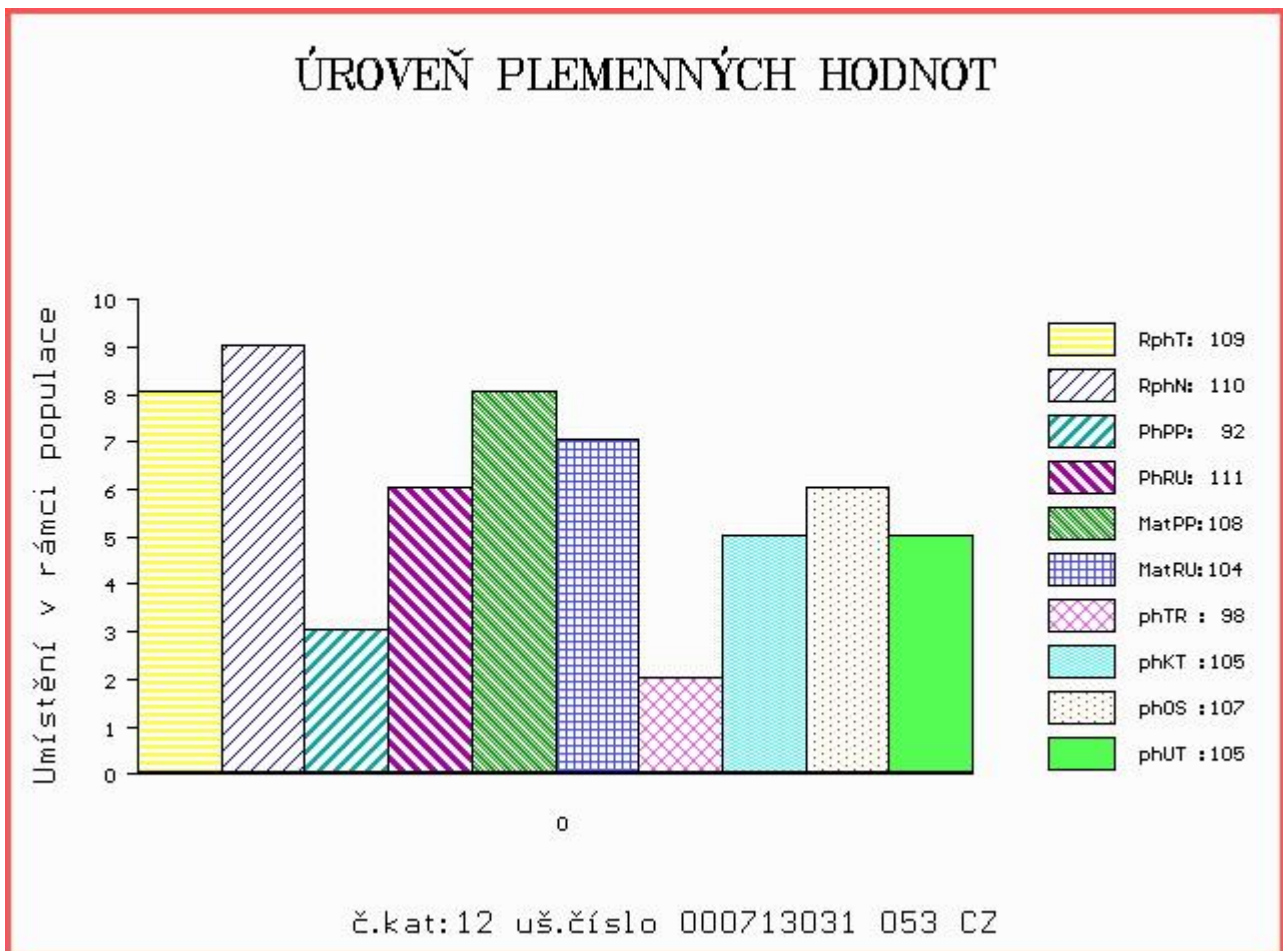

Číslo : 713033 053 CZ ADONIS LIPONOVA Číslo katalogu 13
 Dat.nar. : 29.10.2014 Plemeno : T100 Charolais
 Chovatel : Liponova a.s.,Lipoltice
 Majitel : Liponova a.s.,Lipoltice

OOO 269 450 EROS 1889103049
 OO 269 449 IDEALISTE RVS 1893105537
 MOO 1890107649 FR FLORIDE 1890107649

OTEC ZTI 245 SUEDOIS 5811102125
 OMO 265 800 CIEL 2187103503
 MO 5813099561 FR PLUIE 5813099561
 MMO 5896150304 FR MORUE 5896150304

OOM ZCH 240 CASOAR 4587100162
 OM CHP 807 MESSER 01800015429042
 MOM 102657 407 CZ 018407102657

MATKA 118085 941 CZ 411000118085941
 OMM 267 752 TENOR 7121152364
 MM 1035754 419 FR VIOLETTE 1035754419
 MMM 1097105733 FR NOUGATINE 1097105733

Vl.užit:nar: 61 kg ve 120d: 232 kg ve 210d: 364 kg v 365d: 595 kg / kříž: 132 cm
 Přírustek v testu : 1641 g / 109 přírustek od narození: 1451 g / 110 šourek 37 cm
 Věk při ZV 478 dní aktuálně k 22.01.16 hmotnost: 714 kg výška v kříži: 139 cm

| PLEMENNÉ HODNOTY | | | | | | | | | | LINEARNÍ HODNOCENÍ | | | | | | |
|------------------|----|----|-----|----|----|-----|-----|-----|-----|--------------------|------|-----|----|----|----|------|
| | pp | ru | ME | pp | ru | TR | KT | OS | UT | Hmot | kříž | TR | KT | OS | UT | CE |
| BÝK | PE | 88 | 116 | ME | 89 | 104 | 102 | 112 | 114 | 110 | | | | | | |
| MATKA | PE | 92 | 102 | ME | 98 | 106 | 90 | 96 | 100 | 99 | 900 | 143 | 23 | 25 | 22 | 8 78 |
| OTEC | PE | 98 | 121 | ME | 79 | 100 | 111 | 116 | 113 | 111 | 0 | 0 | 0 | 0 | 0 | 0 |

HODNOCEN: TR 7 / /10 KT / / OS / / UT Výsledek:

ÚROVEŇ PLEMENNÝCH HODNOT

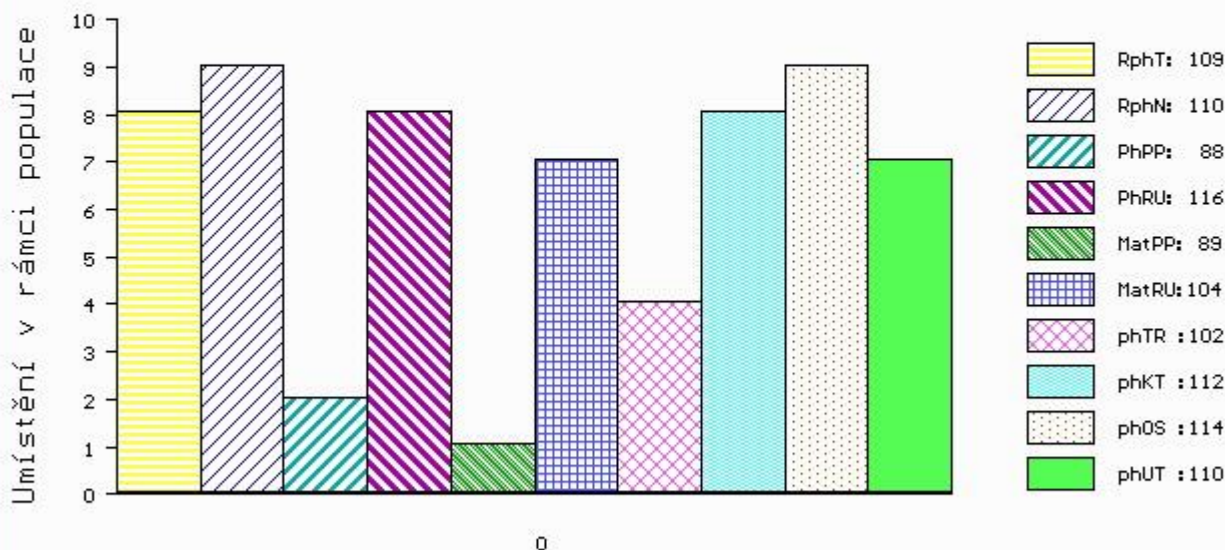

č.kat:13 uš.číslo 000713033 053 CZ

Číslo : 879305 061 CZ AVATAR Z PROSÍČEK Číslo katalogu 14
 Dat.nar. : 18.11.2014 Plemeno : T100 Charolais
 Chovatel : Velát Jaroslav, Horní Prosička
 Majitel : Velát Jaroslav, Horní Prosička

OOO 272 511 EDDY 0389114814
 OO 272 510 OURAL 0398125033
 MOO 395105455 FR LASSIE 0395105455

Otec ZTI 891 URFE 7121253026
 OMO 266 883 HASTING 1492102626
 MO 7198118674 FR OLIVE 7198118674
 MMO 7188138324 FR DIVINITE 7188138324

OOM ZCH 489 LAKANAL 0395121015
 OM ZTI 088 RUSS 6334971421
 MOM 6327586165 FR LITALIE 6327586165

MATKA 403400 961 CZ URŠULA Z PROSÍČEK ET 457000403400961
 OMM ZCH 809 PINAY 8552394134
 MM 250675 931 CZ ORI Z OSTRÉHO 253000250675931
 MMM 32694 931 CZ KARIN Z OSTRÉHO 253000032694931

Vl.užit:nar: 48 kg ve 120d: 227 kg ve 210d: 410 kg v 365d: 619 kg / kříž: 136 cm
 Přírůstek v testu : 1358 g / 92 přírůstek od narození: 1542 g / 96 šourek 36 cm
 Věk při ZV 458 dní aktuálně k 22.01.16 hmotnost: 711 kg výška v kříži: 142 cm

| PLEMENNÉ HODNOTY | | | | | | LINEARNÍ HODNOCENÍ | | | | | | | | | | | |
|------------------|----|-----|-----|----|-----|--------------------|-----|-----|------|------|-----|-----|----|----|----|---|----|
| | pp | ru | pp | ru | TR | KT | OS | UT | Hmot | kříž | TR | KT | OS | UT | CE | | |
| BÝK | PE | 103 | 121 | ME | 97 | 103 | 115 | 113 | 111 | 113 | | | | | | | |
| MATKA | PE | 106 | 124 | ME | 91 | 100 | 104 | 113 | 114 | 113 | 820 | 140 | 23 | 19 | 19 | 7 | 68 |
| Otec | PE | 98 | 100 | ME | 106 | 108 | 100 | 103 | 102 | 102 | 0 | 0 | 0 | 0 | 0 | 0 | 0 |

HODNOCEN: TR 9 / /10 KT / / OS / / UT Výsledek:

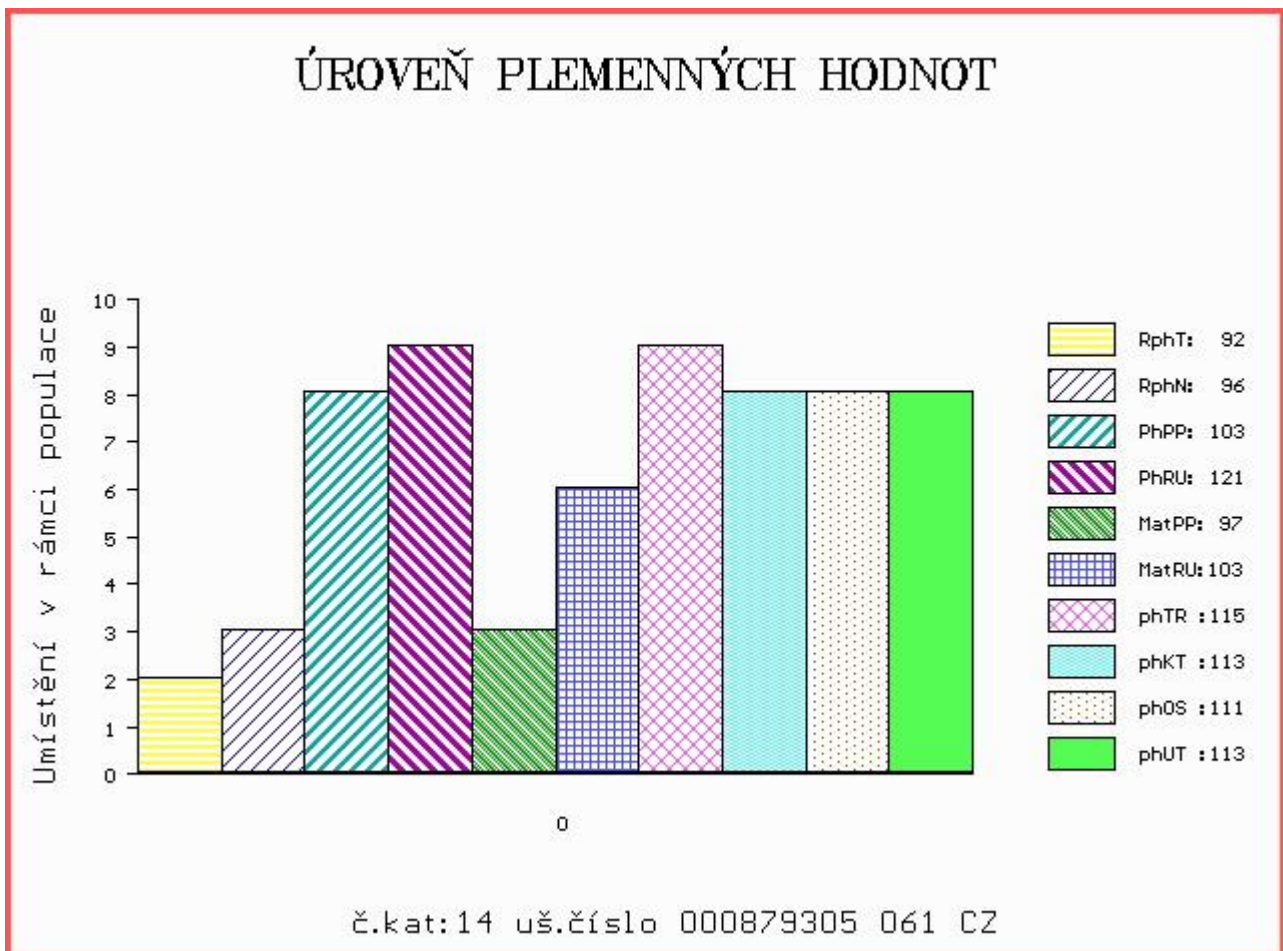

Číslo : 713040 053 CZ ANCO LIPONOVA V Číslo katalogu 15
 Dat.nar. : 22.11.2014 Plemeno : T100 Charolais
 Chovatel : Liponova a.s.,Lipoltice
 Majitel : Liponova a.s.,Lipoltice

OOO 280 474 SEX-SYMBOL 7121041400
 OO 280 473 UNI 8935243530
 MOO 8998108875 FR OBLIGEE 8998108875

OTEC ZIT 351 BANCO 0312256177
 OMO 280 475 INJECTEUR 0393115551
 MO 397110189 FR NAHAIKA 0397110189
 MMO 393102071 FR ISBA 0393102071

OOM ZCH 450 LE REBEL 3695100770
 OM ZTI 085 VIRGIL SC P 4240983344
 MOM 7121400365 FR RONDELLE P 7121400365

MATKA 247842 953 CZ P 435000247842953
 OMM ZCH 449 LAUREL 7195122401
 MM 118025 941 CZ 411000118025941
 MMM 4527663365 FR UBEDA 4527663365

Vl.užit:nar: 50 kg ve 120d: 229 kg ve 210d: 351 kg v 365d: 559 kg / kříž: 136 cm
 Přírůstek v testu : 1425 g / 93 přírůstek od narození: 1408 g / 100 šourek 36 cm
 Věk při ZV 454 dní aktuálně k 22.01.16 hmotnost: 650 kg výška v kříži: 142 cm

| PLEMENNÉ HODNOTY | | | | | | | | | | LINEARNÍ HODNOCENÍ | | | | | | | |
|------------------|----|-----|-----|----|-----|----|-----|-----|-----|--------------------|------|-----|----|----|----|----|----|
| | pp | ru | pp | ru | TR | KT | OS | UT | | Hmot | kříž | TR | KT | OS | UT | CE | |
| BÝK | PE | 95 | 115 | ME | 108 | 92 | 106 | 112 | 115 | 113 | | | | | | | |
| MATKA | PE | 88 | 112 | ME | 125 | 89 | 107 | 108 | 108 | 108 | 732 | 146 | 24 | 18 | 17 | 6 | 65 |
| OTEC | PE | 101 | 111 | ME | 88 | 97 | 112 | 117 | 119 | 118 | 0 | 0 | 0 | 0 | 0 | 0 | 0 |

HODNOCEN: TR 9 / / 9 KT / / OS / / UT Výsledek:

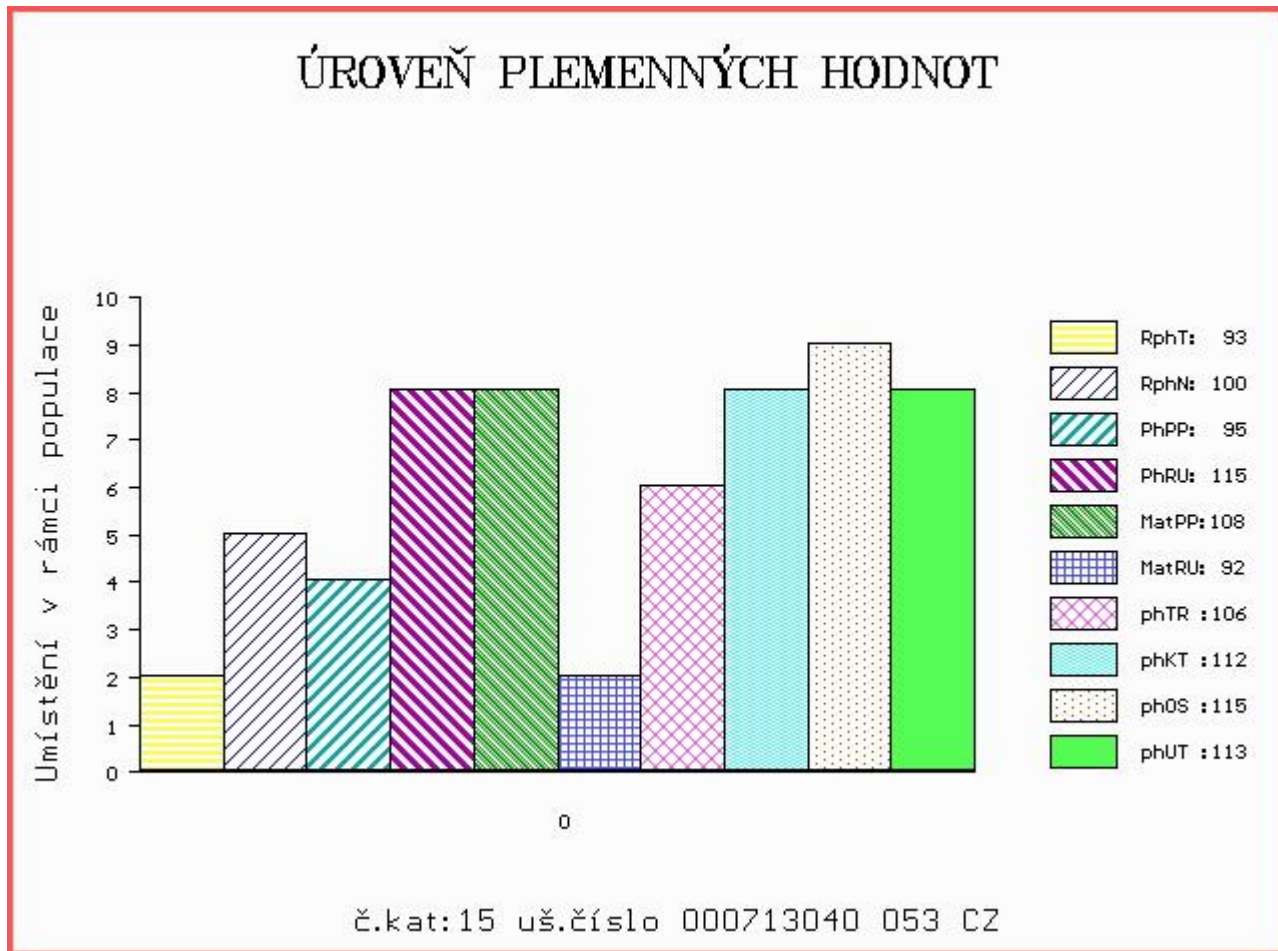

Číslo : 713041 053 CZ ARNO LIPONOVA Číslo katalogu 16
 Dat.nar. : 24.11.2014 Plemeno : T100 Charolais
 Chovatel : Liponova a.s.,Lipoltice
 Majitel : Liponova a.s.,Lipoltice

OOO ZCH 699 JUMPER 8894104162
 OO 272 545 TERNOIS 6204783245
 MOO 6291100762 FR GAMINE 6291100762

OTEC ZTI 900 ARTOIS 5810006623
 OMO 272 546 JACQUART 5894168635
 MO 5811999070 FR PIN UP 5811999070
 MMO 5892125026 FR HALEIN 2 5892125026

OOM ZCH 809 PINAY 8552394134
 OM ZTI 539 DOLAR 4241485835
 MOM 4241120458 FR ALINE 4241120458

MATKA 278092 953 CZ 435000278092953
 OMM ZCH 386 HARNOIS 7192124090
 MM 123356 502 CZ 128502123356
 MMM 2461 417 CZ GITA SMILOVSKÁ 128417002461

Vl.užit:nar: 48 kg ve 120d: 224 kg ve 210d: 344 kg v 365d: 590 kg / kříž: 136 cm
 Přírustek v testu : 1800 g / 112 přírustek od narození: 1505 g / 107 šourek 36 cm
 Věk při ZV 452 dní aktuálně k 22.01.16 hmotnost: 686 kg výška v kříži: 141 cm

| PLEMENNÉ HODNOTY | | | | | | | | | | LINEARNÍ HODNOCENÍ | | | | | | | |
|------------------|----|-----|-----|----|-----|-----|-----|-----|-----|--------------------|------|-----|----|----|----|----|----|
| | pp | ru | pp | ru | TR | KT | OS | UT | | Hmot | kříž | TR | KT | OS | UT | CE | |
| BÝK | PE | 103 | 106 | ME | 103 | 105 | 110 | 110 | 109 | 110 | | | | | | | |
| MATKA | PE | 88 | 109 | ME | 114 | 106 | 113 | 110 | 110 | 112 | 890 | 146 | 26 | 22 | 20 | 7 | 75 |
| OTEC | PE | 111 | 97 | ME | 91 | 102 | 100 | 104 | 103 | 102 | 0 | 0 | 0 | 0 | 0 | 0 | 0 |

HODNOCEN: TR 8 / /10 KT / / OS / / UT Výsledek:

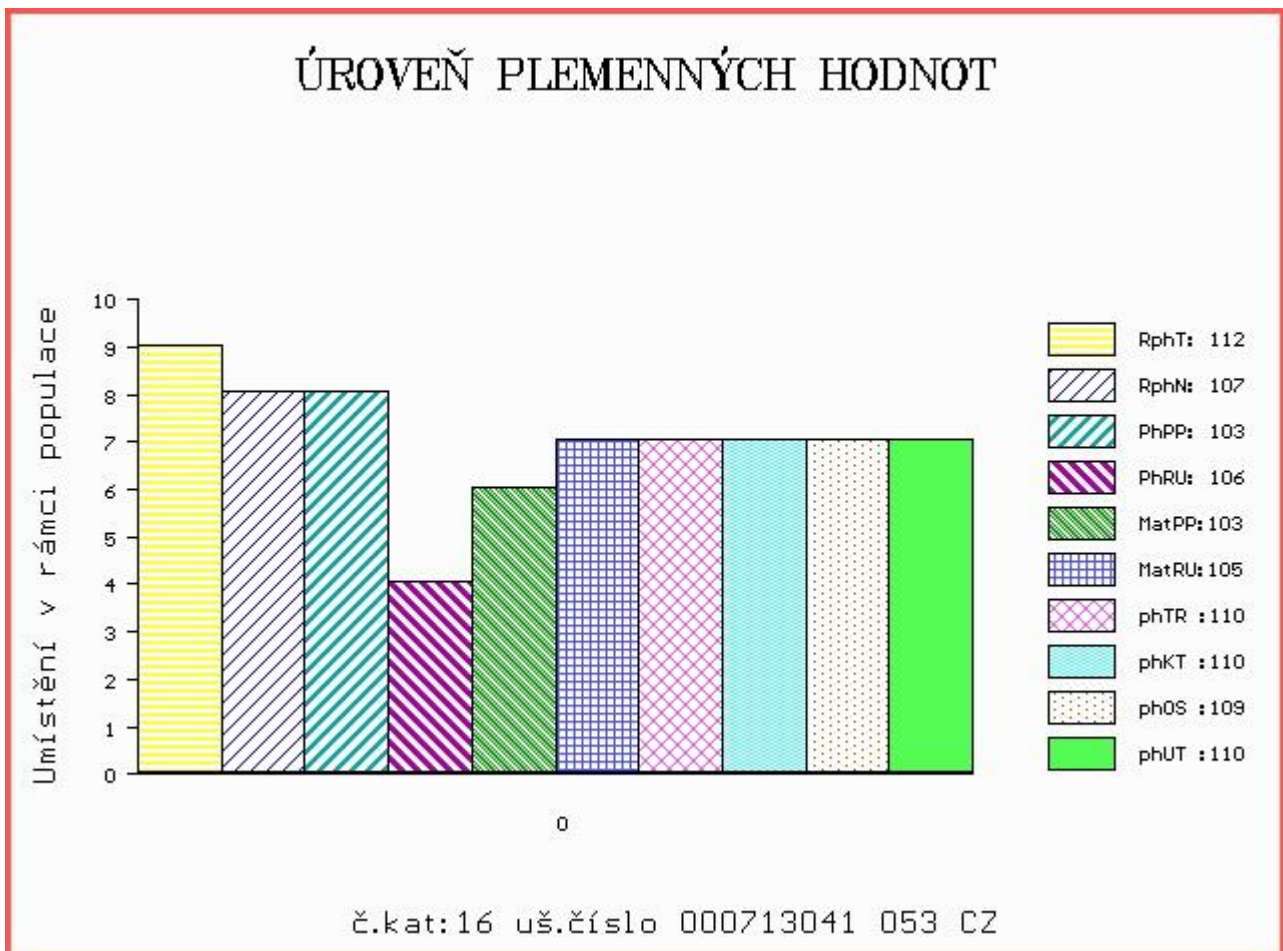

Číslo : 713046 053 CZ ANTON LIPONOVA Číslo katalogu 17
 Dat.nar. : 03.12.2014 Plemeno : T100 Charolais
 Chovatel : Liponova a.s.,Lipoltice
 Majitel : Liponova a.s.,Lipoltice

OOO 280 474 SEX-SYMBOL 7121041400
 OO 280 473 UNI 8935243530
 MOO 8998108875 FR OBLIGEE 8998108875

OTEC ZIT 351 BANCO 0312256177
 OMO 280 475 INJECTEUR 0393115551
 MO 397110189 FR NAHAIKA 0397110189
 MMO 393102071 FR ISBA 0393102071

OOM ZCH 388 IMPAIR RR3 1893102983
 OM ZCH 809 PINAY 8552394134
 MOM 8596100049 FR MARY 8596100049

MATKA 342616 931 CZ 291000342616931
 OMM ZCH 450 LE REBEL 3695100770
 MM 4241106 013 FR BOHEME TC 4241106013
 MMM 4240328379 FR ROSERAIE 4240328379

Vl.užit:nar: 49 kg ve 120d: 235 kg ve 210d: 383 kg v 365d: 630 kg / kříž: 140 cm
 Přírůstek v testu : 1416 g / 94 přírůstek od narození: 1545 g / 100 šourek 37 cm
 Věk při ZV 443 dní aktuálně k 22.01.16 hmotnost: 690 kg výška v kříži: 145 cm

| | | PLEMENNÉ HODNOTY | | | | LINEARNÍ HODNOCENÍ | | | | | | | | | | | |
|-------|----|------------------|-----|----|----|--------------------|-----|-----|-----|------|------|-----|----|----|----|----|----|
| | | pp | ru | pp | ru | TR | KT | OS | UT | Hmot | kříž | TR | KT | OS | UT | CE | |
| BÝK | PE | 102 | 117 | ME | 90 | 95 | 118 | 109 | 107 | 110 | | | | | | | |
| MATKA | PE | 94 | 107 | ME | 95 | 97 | 101 | 97 | 96 | 97 | 914 | 154 | 27 | 21 | 18 | 7 | 73 |
| OTEC | PE | 101 | 111 | ME | 88 | 97 | 112 | 117 | 119 | 118 | 0 | 0 | 0 | 0 | 0 | 0 | 0 |

HODNOCEN: TR 10 / /10 KT / / OS / / UT Výsledek:

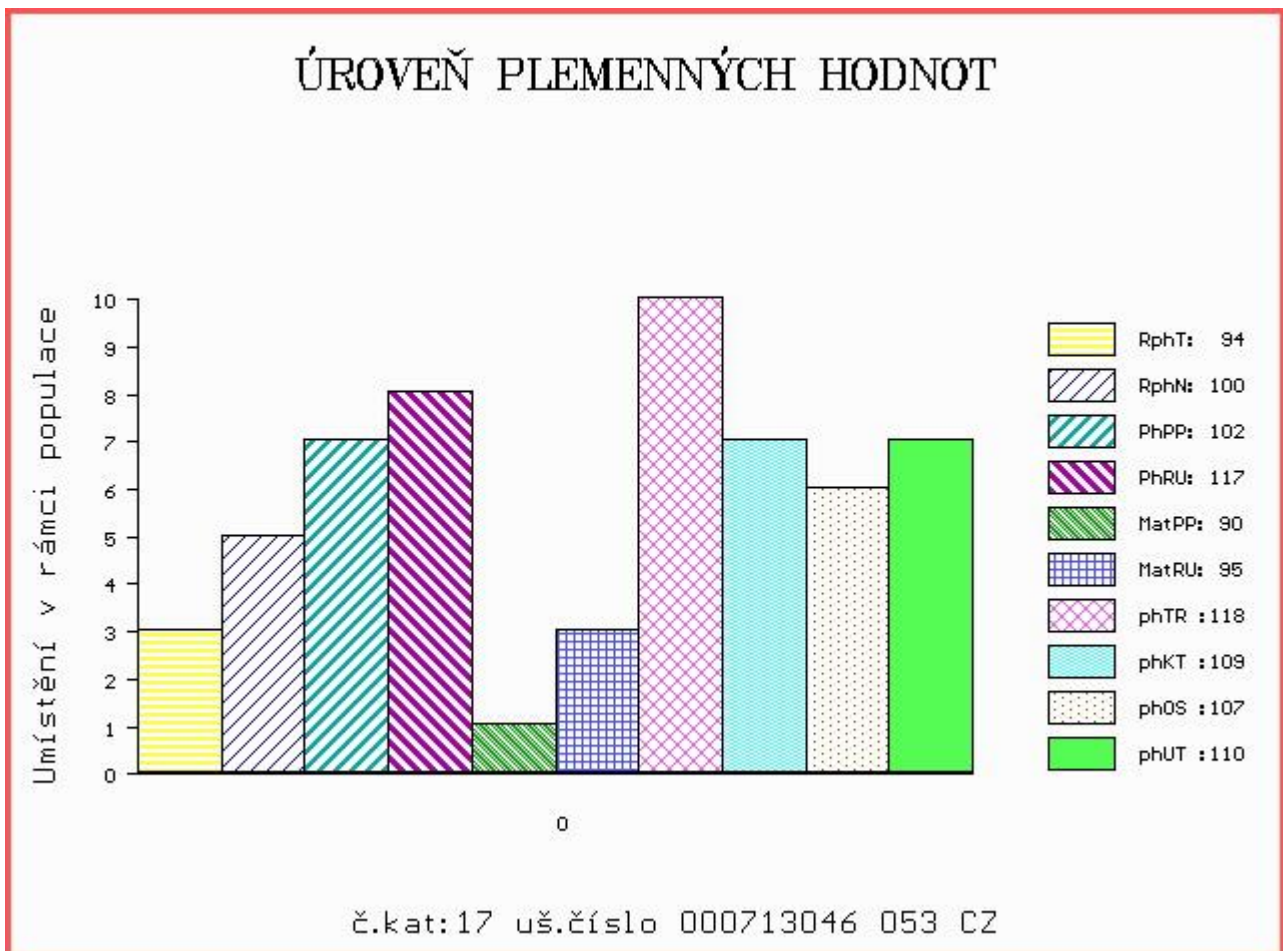

Číslo : 987962 548 DE UBERTO Číslo katalogu 18
 Dat.nar. : 04.12.2014 Plemeno : T100 Charolais
 Chovatel : Allmannsberger Robert, Fürstenzell
 Majitel : Allmannsberger Robert, Fürstenzell

OOO
 OO 284 552 UTRILLO 0311403788
 MOO 0

OTEC 284 514 USMAR 09.871 35494
 OMO ZCH 699 JUMPER 8894104162
 MO 7121434610 FR VENUS 7121434610
 MMO 7121331546 FR SALOMONEE 7121331546

OOM ZCH 809 PINAY 8552394134
 OM 268 422 ASTERIX 4241120482
 MOM 4240114842 FR OLYMPIADE 4240114842

MATKA 942661666 DE VRENI 09.426 61666
 OMM ZCH 704 NATUR 3697010336
 MM 7121434615 FR VESANIE 7121434615
 MMM 7121331623 FR SOUBRETTE 7121331623

Vl.užit:nar: 41 kg ve 120d: 0 kg ve 210d: 361 kg v 365d: 535 kg / kříž: 129 cm
 Přírustek v testu : 1475 g / 94 přírustek od narození: 1461 g / 84 šourek 37 cm
 Věk při ZV 442 dní aktuálně k 22.01.16 hmotnost: 646 kg výška v kříži: 132 cm

| PLEMENNÉ HODNOTY | | | | | | | | | | LINEARNÍ HODNOCENÍ | | | | | | |
|------------------|----|----|----|----|----|-----|-----|-----|------|--------------------|-----|----|----|----|----|--|
| | pp | ru | pp | ru | TR | KT | OS | UT | Hmot | kříž | TR | KT | OS | UT | CE | |
| BÝK | PE | 98 | 99 | ME | 97 | 100 | 98 | 105 | 107 | 106 | | | | | | |
| MATKA | PE | 0 | 0 | ME | 0 | 0 | 97 | 102 | 103 | 102 | 0 / | 0 | 0 | 0 | 0 | |
| OTEC | PE | 0 | 0 | ME | 0 | 0 | 100 | 103 | 104 | 104 | 0 / | 0 | 0 | 0 | 0 | |

HODNOCEN: TR 4 / / 8 KT / / OS / / UT Výsledek:

ÚROVEŇ PLEMENNÝCH HODNOT

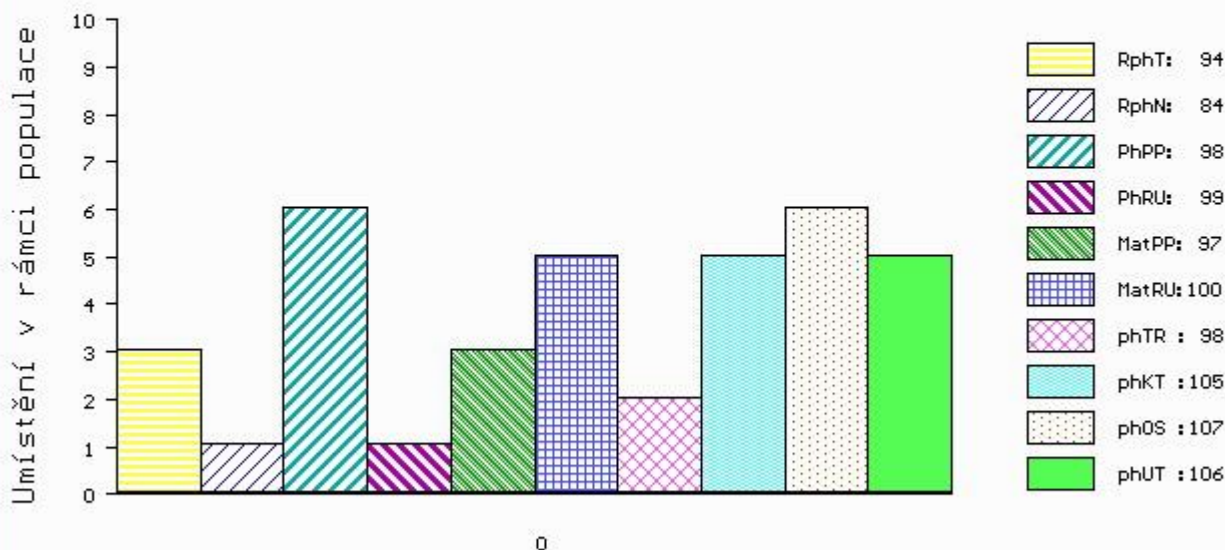

č.kat:18 uš.číslo 000987962 548 DE

Číslo : 713056 053 CZ AVITIK LIPONOVA Číslo katalogu 19
 Dat.nar. : 08.12.2014 Plemeno : T100 Charolais
 Chovatel : Liponova a.s.,Lipoltice
 Majitel : Liponova a.s.,Lipoltice

OOO 264 787 SEDUISANT 1881107917
 OO ZCH 450 LE REBEL 3695100770
 MOO 3691100821 FR GIRONDE 3691100821

Otec ZTI 247 VIZIR P 7121074461
 OMO ZCH 386 HARNOIS 7192124090
 MO 8932230816 FR RENGAINE 8932230816
 MMO 4297105854 FR NORME 4297105854

OOM ZCH 810 REPAIR 5811001744
 OM ZTI 540 DORIS 4241389105
 MOM 4240766684 FR TZIGANE 4240766684

MATKA 265893 953 CZ ULTRA LIPONOVA 435000265893953
 OMM ZCH 466 INKUBATOR 041485102301
 MM 121889 941 CZ 062000121889941
 MMM 4326 417 CZ 062417004326

Vl.užit:nar: 51 kg ve 120d: 229 kg ve 210d: 336 kg v 365d: 583 kg / kříž: 130 cm
 Přírustek v testu : 1550 g / 109 přírustek od narození: 1415 g / 109 šourek 37 cm
 Věk při ZV 438 dní aktuálně k 22.01.16 hmotnost: 631 kg výška v kříži: 136 cm

| PLEMENNÉ HODNOTY | | | | | | | | | | LINEARNÍ HODNOCENÍ | | | | | | |
|------------------|----|-----|-----|----|-----|-----|-----|-----|-----|--------------------|------|-----|----|----|----|------|
| | pp | ru | pp | ru | TR | KT | OS | UT | | Hmot | kříž | TR | KT | OS | UT | CE |
| BÝK | PE | 97 | 116 | ME | 108 | 106 | 103 | 108 | 108 | 108 | | | | | | |
| MATKA | PE | 83 | 114 | ME | 111 | 111 | 106 | 106 | 105 | 107 | 788 | 147 | 26 | 22 | 19 | 7 74 |
| Otec | PE | 102 | 114 | ME | 107 | 96 | 103 | 112 | 114 | 114 | 0 | 0 | 0 | 0 | 0 | 0 |

HODNOCEN: TR 6 / /10 KT / / OS / / UT Výsledek:

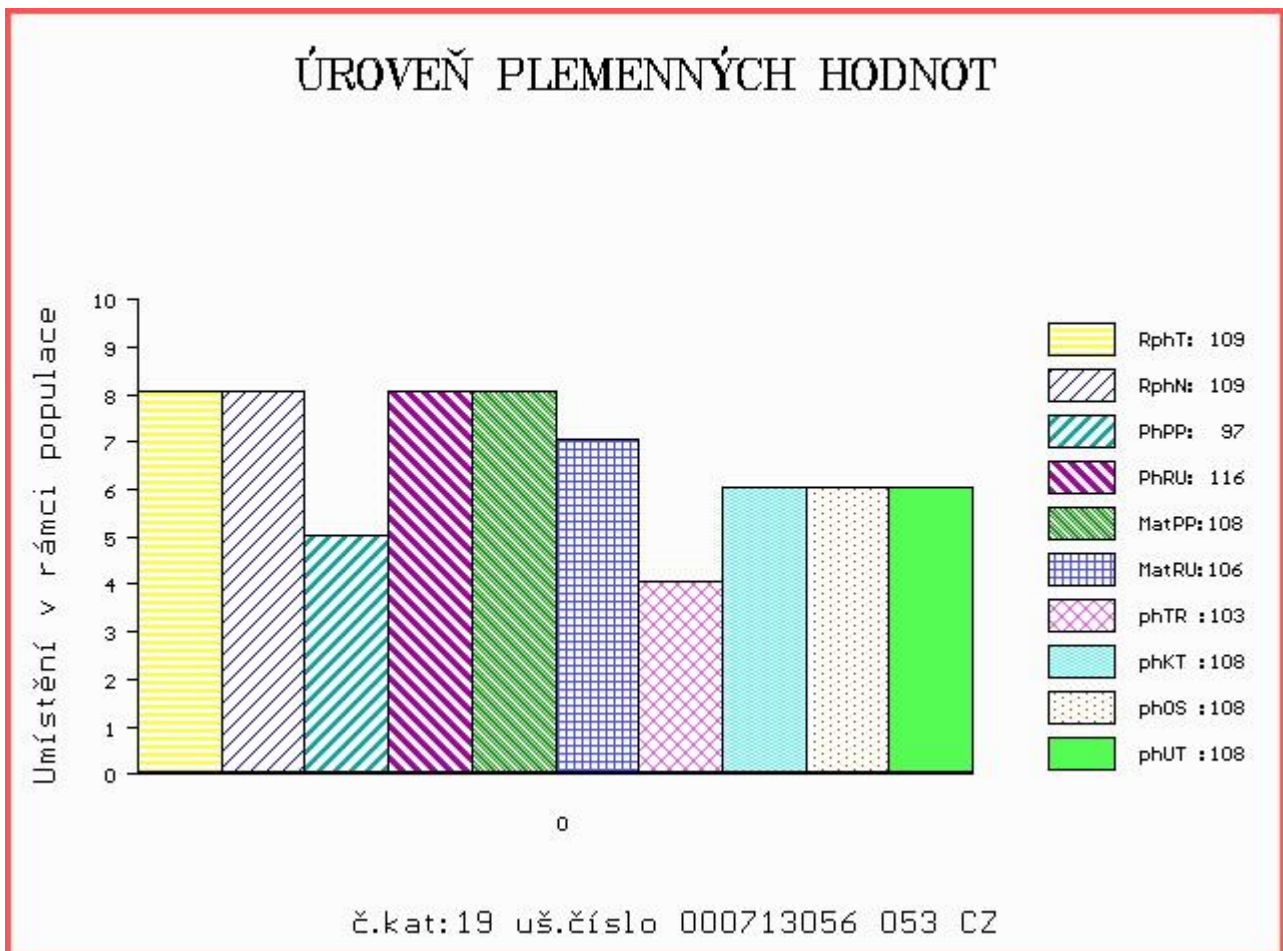

Číslo : 713067 053 CZ ARBITR LIPONOVA Číslo katalogu 20
 Dat.nar. : 24.12.2014 Plemeno : T100 Charolais
 Chovatel : Liponova a.s.,Lipoltice
 Majitel : Liponova a.s.,Lipoltice

OOO 264 787 SEDUISANT 1881107917
 OO ZCH 450 LE REBEL 3695100770
 MOO 3691100821 FR GIRONDE 3691100821

Otec ZTI 247 VIZIR P 7121074461
 OMO ZCH 386 HARNOIS 7192124090
 MO 8932230816 FR RENGAINÉ 8932230816
 MMO 4297105854 FR NORME 4297105854

OOM ZCH 387 HARRISON RJ 2292103631
 OM ZCH 601 KUJÓN SU 062389104388
 MOM 2970 417 CZ JUNON 2393101391

MATKA 121868 941 CZ 062000121868941
 OMM ZCH 396 HONIG 164417006574
 MM 102925 309 CZ 062000102925309
 MMM 4422 417 CZ HALINA SU 062417004422

Vl.užit:nar: 59 kg ve 120d: 234 kg ve 210d: 354 kg v 365d: 572 kg / kříž: 136 cm
 Přírůstek v testu : 1683 g / 114 přírůstek od narození: 1457 g / 108 šourek 38 cm
 Věk při ZV 422 dní aktuálně k 22.01.16 hmotnost: 633 kg výška v kříži: 140 cm

| PLEMENNÉ HODNOTY | | | | | | | | | | LINEARNÍ HODNOCENÍ | | | | | | | |
|------------------|----|-----|-----|----|-----|-----|-----|-----|-----|--------------------|------|-----|----|----|----|----|----|
| | pp | ru | pp | ru | TR | KT | OS | UT | | Hmot | kříž | TR | KT | OS | UT | CE | |
| BÝK | PE | 98 | 106 | ME | 97 | 108 | 108 | 108 | 109 | | | | | | | | |
| MATKA | PE | 99 | 94 | ME | 88 | 116 | 95 | 92 | 93 | 804 | / | 146 | 24 | 20 | 17 | 7 | 68 |
| Otec | PE | 102 | 114 | ME | 107 | 96 | 103 | 112 | 114 | 114 | 0 | / | 0 | 0 | 0 | 0 | 0 |

HODNOCEN: TR 9 / /10 KT / / OS / / UT Výsledek:

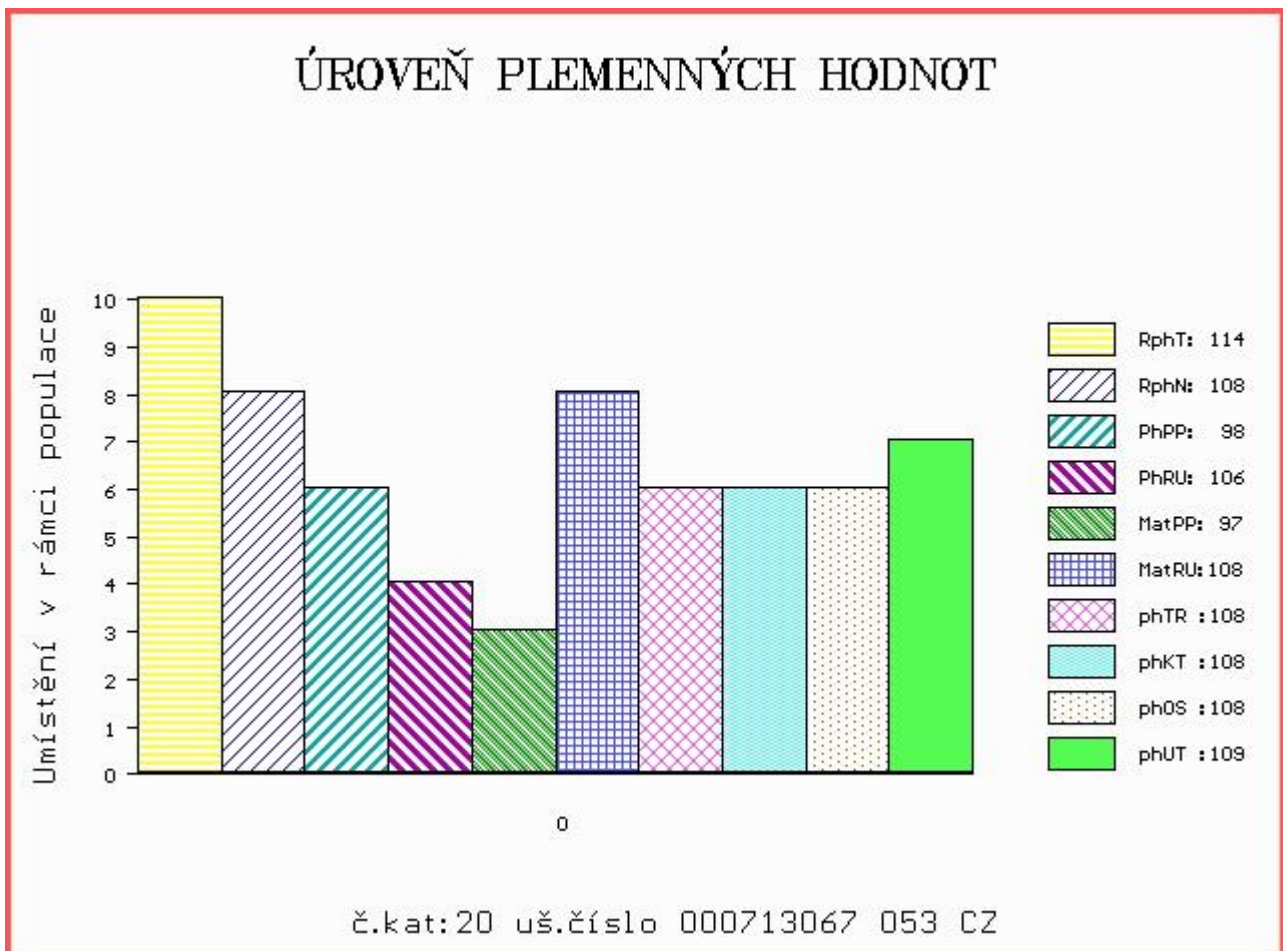

Číslo : 713069 053 CZ ALBERT LIPONOVA Číslo katalogu 21
 Dat.nar. : 30.12.2014 Plemeno : T100 Charolais
 Chovatel : Liponova a.s.,Lipoltice
 Majitel : Liponova a.s.,Lipoltice

OOO 280 474 SEX-SYMBOL 7121041400
 OO 280 473 UNI 8935243530
 MOO 8998108875 FR OBLIGEE 8998108875

OTEC ZIT 351 BANCO 0312256177
 OMO 280 475 INJECTEUR 0393115551
 MO 397110189 FR NAHAIKA 0397110189
 MMO 393102071 FR ISBA 0393102071

OOM ZCH 450 LE REBEL 3695100770
 OM ZTI 085 VIRGIL SC P 4240983344
 MOM 7121400365 FR RONDELLE P 7121400365

MATKA 247847 953 CZ P 435000247847953
 OMM ZCH 824 MILDA SMILOVSKÝ 128000033036061
 MM 249884 931 CZ 408000249884931
 MMM 123379 502 CZ 128502123379

Vl.užit:nar: 51 kg ve 120d: 210 kg ve 210d: 345 kg v 365d: 568 kg / kříž: 132 cm
 Přírustek v testu : 1525 g / 94 přírustek od narození: 1443 g / 97 šourek 36 cm
 Věk při ZV 416 dní aktuálně k 22.01.16 hmotnost: 611 kg výška v kříži: 135 cm

| PLEMENNÉ HODNOTY | | | | | | | | | | LINEARNÍ HODNOCENÍ | | | | | | | |
|------------------|----|-----|-----|----|-----|-----|-----|-----|-----|--------------------|------|-----|----|----|----|----|----|
| | pp | ru | pp | ru | TR | KT | OS | UT | | Hmot | kříž | TR | KT | OS | UT | CE | |
| BÝK | PE | 96 | 112 | ME | 106 | 100 | 103 | 109 | 112 | 110 | | | | | | | |
| MATKA | PE | 91 | 116 | ME | 122 | 100 | 107 | 105 | 104 | 105 | 790 | 146 | 25 | 20 | 17 | 7 | 69 |
| OTEC | PE | 101 | 111 | ME | 88 | 97 | 112 | 117 | 119 | 118 | 0 | 0 | 0 | 0 | 0 | 0 | 0 |

HODNOCEN: TR 6 / / 9 KT / / OS / / UT Výsledek:

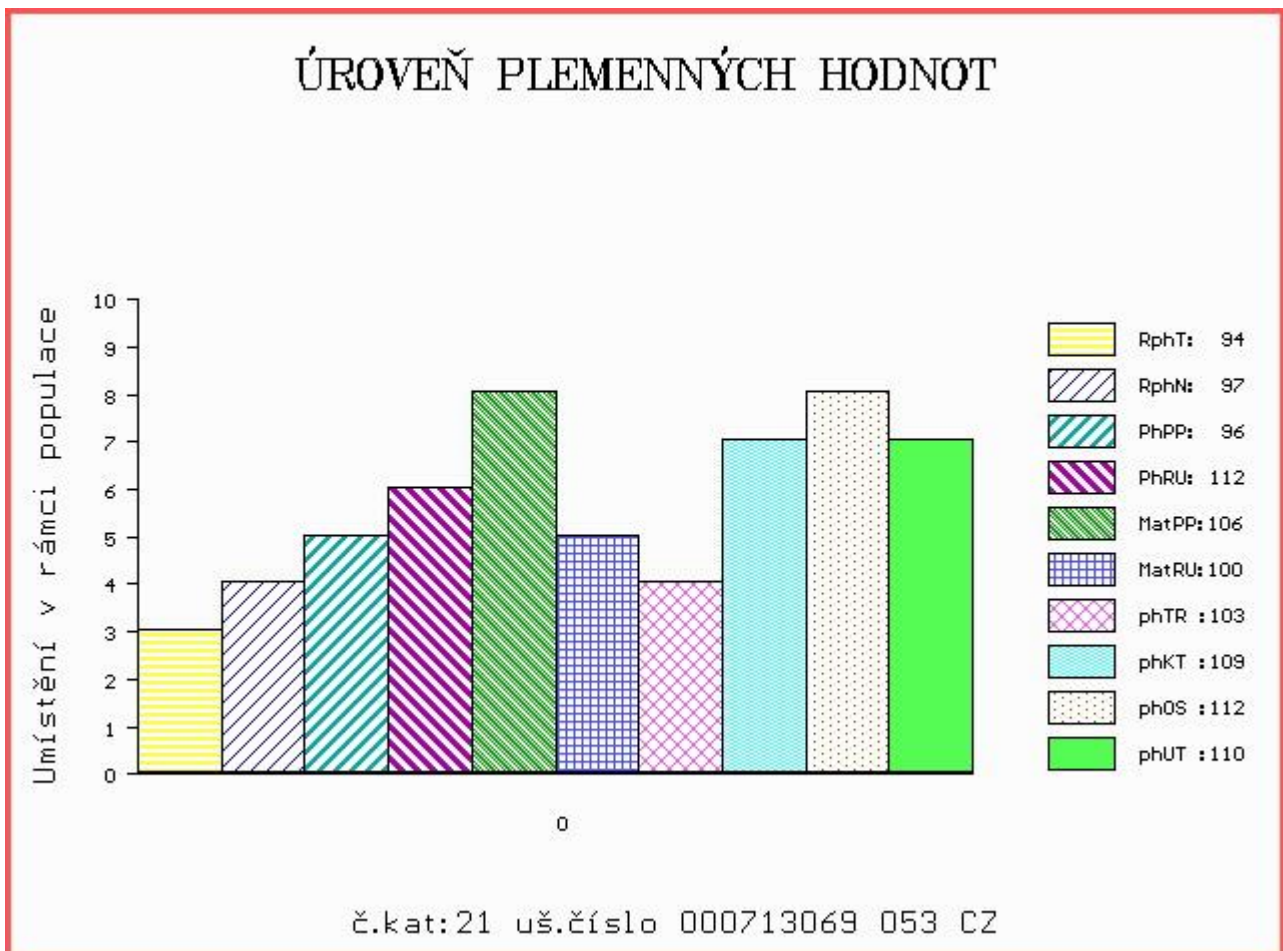

Číslo : 859155 031 CZ ABEL VOLARSKÝ V Číslo katalogu 22
 Dat.nar. : 01.10.2014 Plemeno : S100 Masný simentál
 Chovatel : Káňa Petr, Mlynářovice
 Majitel : Káňa Petr, Mlynářovice

OOO 290 098 GS MAX 227 007 562
 OO ZSI 400 HEDETOFT UNITED P 80185-00096
 MOO 8018500057 DK HEDETOFT PATRICIA P 80185-00057

OTEC ZSI 951 SOLBAKKEN GARFIELD P 42719-00212
 OMO ZSI 389 OSTERVANG THOR P 86152-00184
 MO 4271900110 DK SOLBAKKENS AMANDA 42719-00110
 MMO 4271900060 DK SOLBAKKENS GERDA 42719-00060

OOM ZSI 344 OSTERVANG VEST PP 86152-00201
 OM ZSI 446 VESTERMOLLE BO WEST P 25679-01666
 MOM 8450900169 DK JERSHAVES TRACEY 84509-00169

MATKA 261172 932 CZ P 158000261172932
 OMM SIP 341 KEPLER Z PODLESÍ P ET 061487110061
 MM 116840 932 CZ NOKIA ŠUMAVSKÁ R 158000116840932
 MMM 129198 304 CZ JANICA ŠUMAVSKÁ R 158000129198304

Vl.užit:nar: 42 kg ve 120d: 237 kg ve 210d: 365 kg v 365d: 559 kg / kříž: 136 cm
 Přírůstek v testu : 1733 g / 114 přírůstek od narození: 1502 g / 114 šourek 37 cm
 Věk při ZV 506 dní aktuálně k 22.01.16 hmotnost: 760 kg výška v kříži: 145 cm

| PLEMENNÉ HODNOTY | | | | | | | | | | LINEARNÍ HODNOCENÍ | | | | | | | | |
|------------------|----|----|-----|----|-----|-----|-----|-----|-----|--------------------|------|----|-----|----|----|----|---|----|
| | pp | ru | pp | ru | TR | KT | OS | UT | | Hmot | kříž | TR | KT | OS | UT | CE | | |
| BÝK | PE | 91 | 112 | ME | 107 | 105 | 104 | 101 | 101 | 103 | | | | | | | | |
| MATKA | PE | 97 | 117 | ME | 104 | 121 | 102 | 94 | 93 | 96 | 824 | / | 147 | 26 | 21 | 19 | 7 | 73 |
| OTEC | PE | 81 | 118 | ME | 112 | 86 | 106 | 116 | 117 | 117 | 840 | / | 146 | 27 | 22 | 22 | 8 | 79 |

HODNOCEN: TR 8 / / 9 KT / / OS / / UT Výsledek:

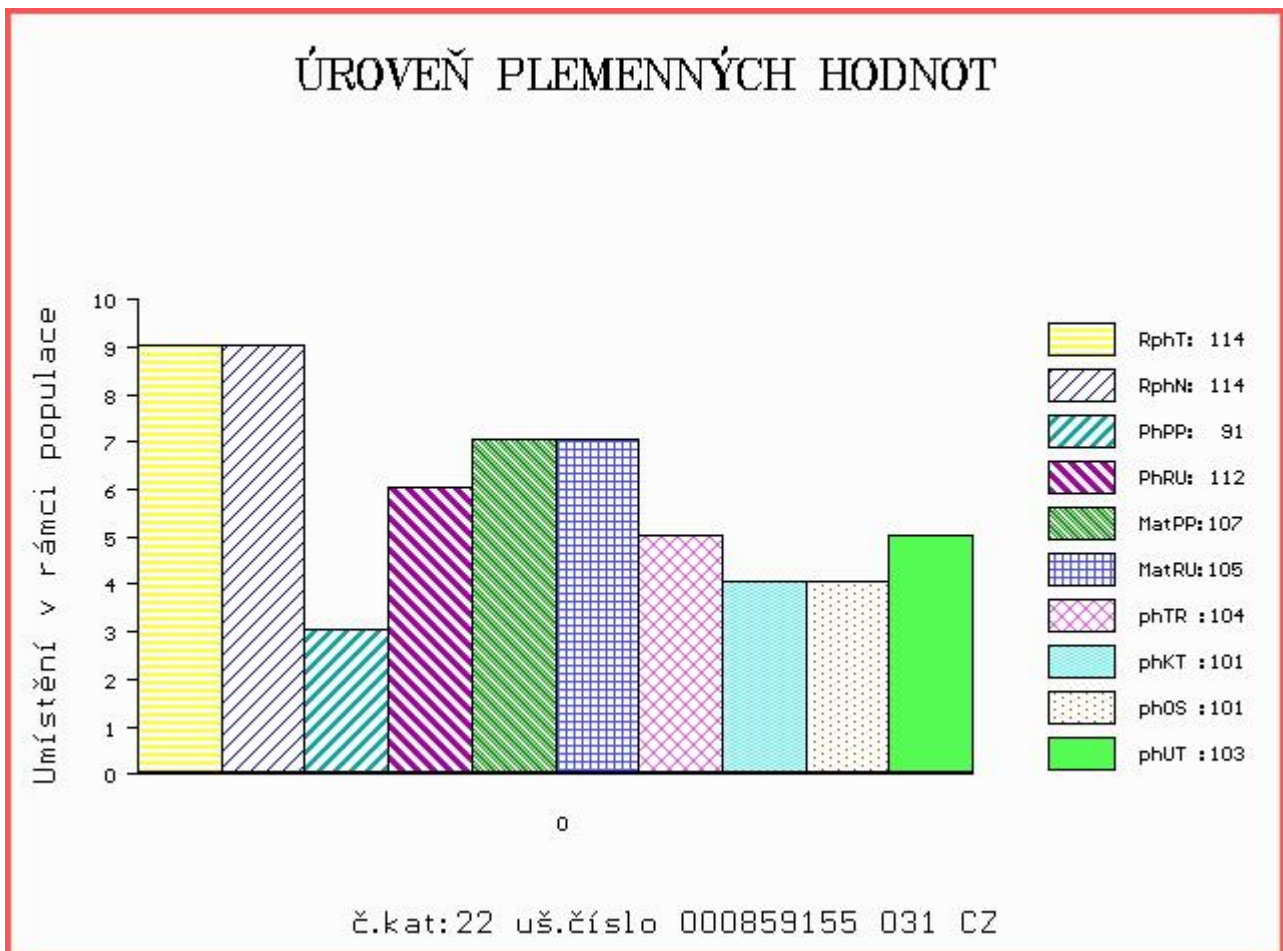

Číslo : 868886 031 CZ ARALL Z CUNKOVA ET P Číslo katalogu 23
 Dat.nar. : 02.10.2014 Plemeno : S100 Masný simentál
 Chovatel : Farma Kozák, s.r.o.
 Majitel : Farma Kozák, s.r.o.

OOO 270 528 CARNKERN TITAN M015902
 OO 273 983 DERRYPALLAGHAN HAMILTON M049020
 MOO 1394 UK CLEENAGH KAY 6TH T001394

OTEC ZSI 954 GLEBEFARM TYSON M067488
 OMO 279 166 BLACKFORD EXPOSITION M039994
 MO 71743 UK GLEBEFARM NATASHA F071743
 MMO 26521 UK COOKSTOWN JESSICA 4TH F026521

OOM ZSI 568 LYKKE DIXIE PP 41344-00399
 OM ZSI 793 TRAP VODŇANSKÝ PP 145000701560031
 MOM 23516 267 CZ MS BCM STAR 63D P PG368350

MATKA 491386 931 CZ VERONA Z OSTRÉHO PP 430000491386931
 OMM ZSI 343 EUGEN AV RÖRUM P SWE92241
 MM 339432 931 CZ ROMARIA Z OSTRÉHO ET V 253000339432931
 MMM 198128 931 CZ NILY Z OSTRÉHO P 253000198128931

Vl.užit:nar: 33 kg ve 120d: 212 kg ve 210d: 311 kg v 365d: 519 kg / kříž: 130 cm
 Přírůstek v testu : 1450 g / 90 přírůstek od narození: 1361 g / 89 šourek 38 cm
 Věk při ZV 505 dní aktuálně k 22.01.16 hmotnost: 682 kg výška v kříži: 142 cm

| PLEMENNÉ HODNOTY | | | | | | | | | | LINEARNÍ HODNOCENÍ | | | | | | | |
|------------------|----|-----|-----|----|----|-----|----|-----|-----|--------------------|------|-----|----|----|----|----|----|
| | pp | ru | pp | ru | TR | KT | OS | UT | | Hmot | kříž | TR | KT | OS | UT | CE | |
| BÝK | PE | 104 | 100 | ME | 94 | 107 | 86 | 103 | 107 | 105 | | | | | | | |
| MATKA | PE | 78 | 123 | ME | 99 | 108 | 95 | 100 | 101 | 102 | 728 | 147 | 27 | 20 | 19 | 7 | 73 |
| OTEC | PE | 102 | 91 | ME | 96 | 103 | 97 | 112 | 115 | 113 | 0 | 0 | 0 | 0 | 0 | 0 | 0 |

HODNOCEN: TR 6 / / 7 KT / / OS / / UT Výsledek:

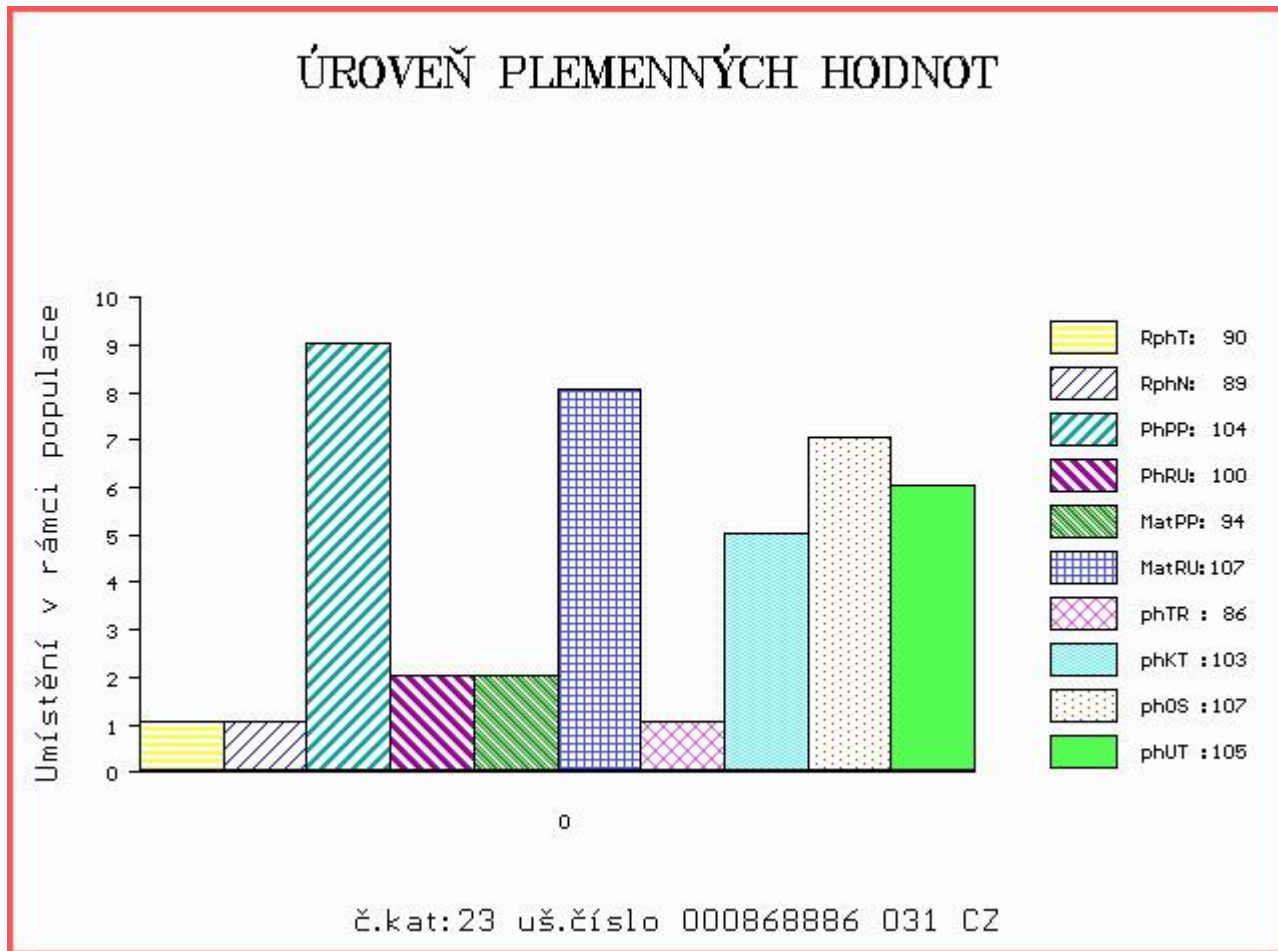

Číslo : 889194 061 CZ **ACHILLES AGROCHYT P** Číslo katalogu 24
 Dat.nar. : 04.10.2014 Plemeno : S100 Masný simentál
 Chovatel : Agrochyt s.r.o.Mohelno
 Majitel : Agrochyt s.r.o.Mohelno

OOO 270 528 **CARNKERN TITAN** M015902
 OO 273 983 **DERRYPALLAGHAN HAMILTON** M049020
 MOO 1394 UK **CLEENAGH KAY 6TH** T001394

OTEC ZSI 954 GLEBEFARM TYSON M067488
 OMO 279 166 **BLACKFORD EXPOSION** M039994
 MO 71743 UK **GLEBEFARM NATASHA** F071743
 MMO 26521 UK **COOKSTOWN JESSICA 4TH** F026521

OOM 269 046 **DIRNANEAN JACOB R** M050979
 OM ZSI 371 **VINGEGAARD VARAN ET P** 41524-01071
 MOM 4152400644 DK **VINGEGAARD MISSOURI P** 41524-00644

MATKA 196072 932 CZ RADUNA ŠUMAVSKÁ P 158000196072932
 OMM ZSI 078 **GEROJ** 164617006524
 MM 142110 304 CZ **KAROLÍNA ŠUMAVSKÁ P** 158000142110304
 MMM 7221 617 CZ **GITA ŠUMAVSKÁ P** 158617007221

Vl.užit:nar: 43 kg ve 120d: 237 kg ve 210d: 406 kg v 365d: 576 kg / kříž: 131 cm
 Přírůstek v testu : 1441 g / 92 přírůstek od narození: 1465 g / 92 šourek 38 cm
 Věk při ZV 503 dní aktuálně k 22.01.16 hmotnost: 739 kg výška v kříži: 140 cm

| PLEMENNÉ HODNOTY | | | | | | LINEARNÍ HODNOCENÍ | | | | | | | | | | | |
|------------------|----|-----|-----|----|-----|--------------------|-----|-----|-----|------|------|-----|----|----|----|----|----|
| | pp | ru | pp | ru | | TR | KT | OS | UT | Hmot | kříž | TR | KT | OS | UT | CE | |
| BÝK | PE | 98 | 104 | ME | 103 | 102 | 96 | 113 | 116 | 114 | | | | | | | |
| MATKA | PE | 97 | 113 | ME | 109 | 105 | 105 | 104 | 103 | 104 | 845 | 151 | 27 | 22 | 20 | 7 | 76 |
| OTEC | PE | 102 | 91 | ME | 96 | 103 | 97 | 112 | 115 | 113 | 0 | 0 | 0 | 0 | 0 | 0 | 0 |

HODNOCEN: TR 5 / / 9 KT / / OS / / UT Výsledek:

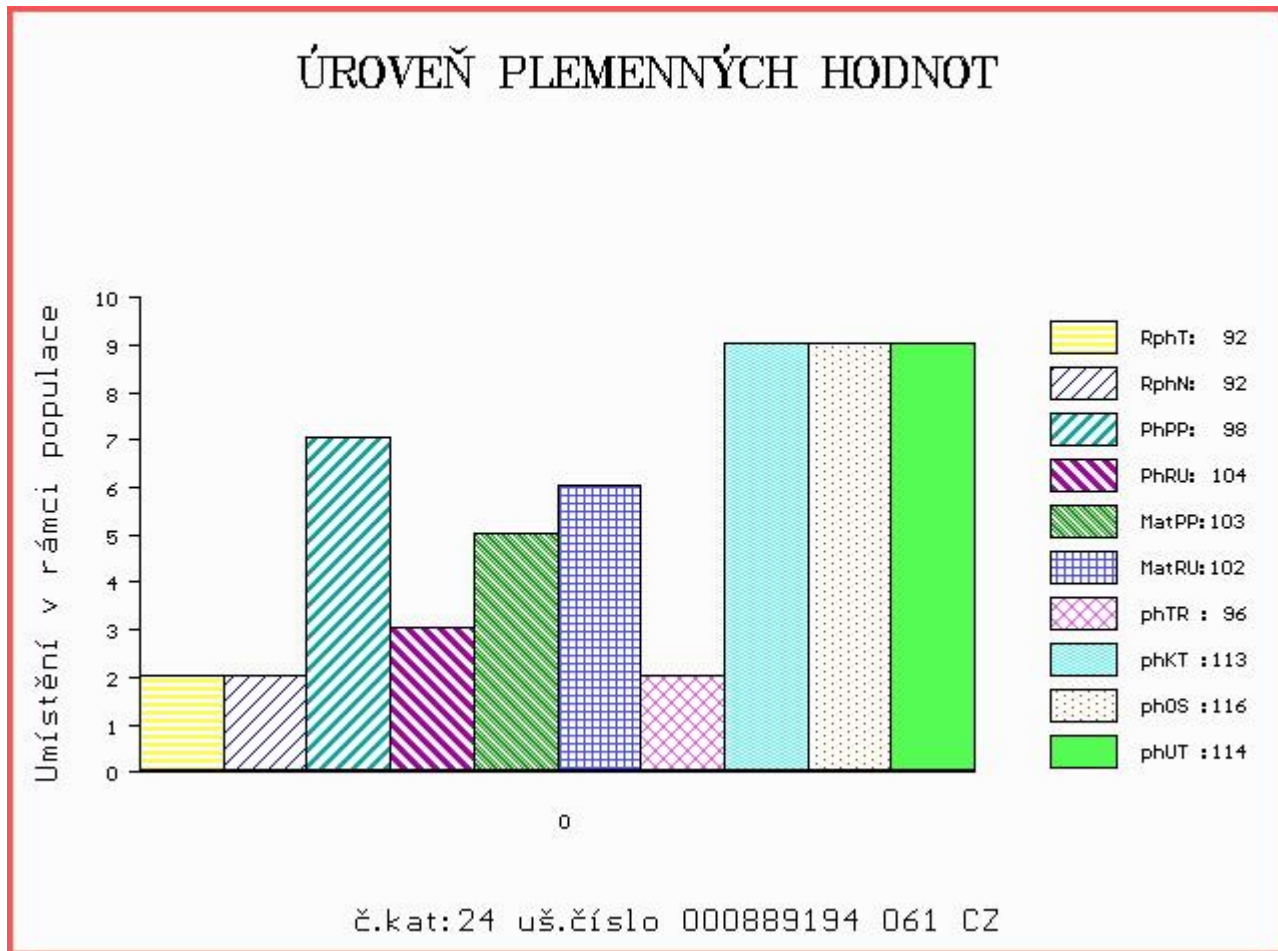

Číslo : 889195 061 CZ AURELIUS AGROCHYT V Číslo katalogu 25
 Dat.nar. : 20.10.2014 Plemeno : S100 Masný simentál
 Chovatel : Agrochyt s.r.o.Mohelno
 Majitel : Agrochyt s.r.o.Mohelno

OOO 272 863 ROGER 058 485 291
 OO 272 862 ROGANT R 262974
 MOO 0 LORIS DD 4633847

OTEC ZSI 824 PHS POLLED WORLDWIDE 14W P 717966
 OMO 272 864 DORA LEE'S CLASSIC IMAGE R 591352
 MO 652172 CA ROLLING ACRES RED FERN P 652172
 MMO 562989 CA DAYTON'S MISS POL BERND P 562989

OOM 262 692 HILLCREST CHAMPION PMMC017
 OM ZSI 807 CURAHEEN TYSON ET R 171059840126
 MOM 151420930180 IE RACEVIEW MERLE-BEAUTY BATM031

MATKA 488663 961 CZ VALERIE AGROCHYT ET P 392000488663961
 OMM ZSI 495 HEDETOFT VITO PP 51546-02044
 MM 415962 961 CZ VIKTORIE AGROCHYT PP 392000415962961
 MMM 341436 961 CZ JISKRA AGROCHYT P 392000341436961

Vl.užit:nar: 41 kg ve 120d: 218 kg ve 210d: 388 kg v 365d: 609 kg / kříž: 138 cm
 Přírůstek v testu : 1558 g / 107 přírůstek od narození: 1560 g / 112 šourek 40 cm
 Věk při ZV 487 dní aktuálně k 22.01.16 hmotnost: 757 kg výška v kříži: 145 cm

| PLEMENNÉ HODNOTY | | | | | | | | | | LINEARNÍ HODNOCENÍ | | | | | | | |
|------------------|----|-----|-----|----|-----|----|-----|-----|-----|--------------------|------|-----|----|----|----|----|----|
| | pp | ru | pp | ru | TR | KT | OS | UT | | Hmot | kříž | TR | KT | OS | UT | CE | |
| BÝK | PE | 93 | 122 | ME | 111 | 90 | 111 | 113 | 112 | 112 | | | | | | | |
| MATKA | PE | 84 | 137 | ME | 120 | 91 | 110 | 116 | 116 | 118 | 750 | 145 | 27 | 20 | 18 | 7 | 72 |
| OTEC | PE | 107 | 103 | ME | 101 | 94 | 96 | 112 | 115 | 111 | 0 | 0 | 0 | 0 | 0 | 0 | 0 |

HODNOCEN: TR 8 / /10 KT / / OS / / UT Výsledek:

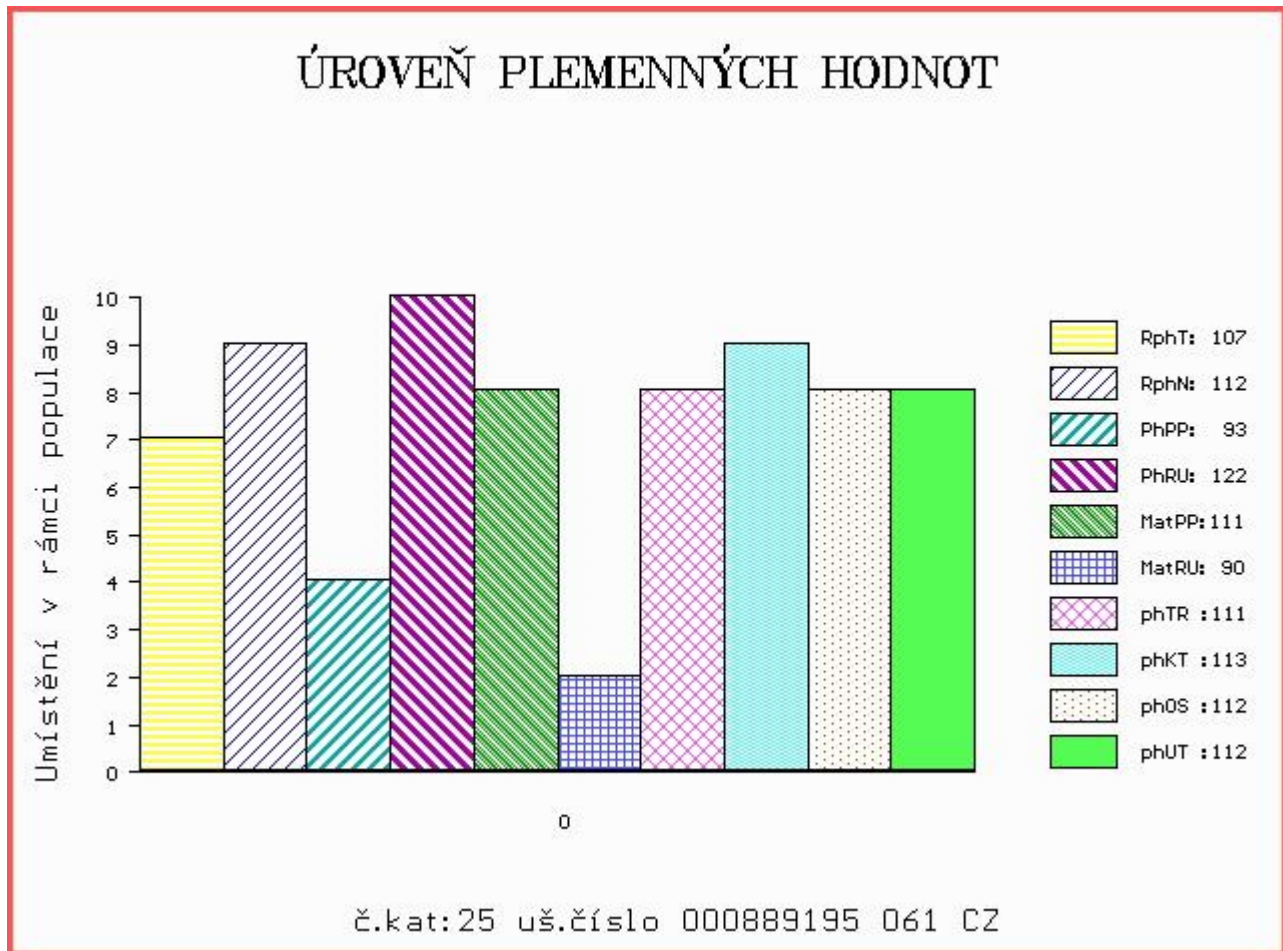

Číslo : 868896 031 CZ ARGUS Z CUNKOVA P Číslo katalogu 26
 Dat.nar. : 27.10.2014 Plemeno : S100 Masný simentál
 Chovatel : Farma Kozák, s.r.o.
 Majitel : Farma Kozák, s.r.o.

OOO 000 HEROLD P 16.005 75333
 OO 265 340 HERODES 76.000 52565
 MOO 0 LUZIE 76.000 28885

OTEC ZSI 106 HELD P 14.008 67735
 OMO 000 ROMBUS 074 284 444
 MO 1400865716 DE PIROSKHA 14.008 65716
 MMO 0 PRIMEL 64.007 82340

OOM 268 237 ROSAS PROBAT 79150-00139
 OM ZSI 284 HOLM ULRICK P 36545-00514
 MOM 3654500359 DK HOLM ROSA 36545-00359

MATKA 143912 942 CZ TEREZA Z PODLESÍ P 061000143912942
 OMM ZSI 339 SUMMAT P 13.023 40203
 MM 123503 942 CZ R 061000123503942
 MMM 814 942 CZ LILIE Z PODLESÍ ET R 061000000814942

Vl.užit:nar: 38 kg ve 120d: 216 kg ve 210d: 339 kg v 365d: 587 kg / kříž: 140 cm
 Přírustek v testu : 1533 g / 102 přírustek od narození: 1504 g / 98 šourek 40 cm
 Věk při ZV 480 dní aktuálně k 22.01.16 hmotnost: 718 kg výška v kříži: 146 cm

| PLEMENNÉ HODNOTY | | | | | | | | | LINEARNÍ HODNOCENÍ | | | | | | | | |
|------------------|----|----|-----|----|-----|-----|-----|-----|--------------------|------|-----|-----|----|----|----|---|----|
| | pp | ru | pp | ru | TR | KT | OS | UT | Hmot | kříž | TR | KT | OS | UT | CE | | |
| BÝK | PE | 92 | 103 | ME | 114 | 115 | 105 | 97 | 95 | 97 | | | | | | | |
| MATKA | PE | 90 | 109 | ME | 127 | 109 | 94 | 96 | 95 | 95 | 682 | 149 | 24 | 19 | 18 | 6 | 67 |
| OTEC | PE | 96 | 101 | ME | 98 | 120 | 105 | 104 | 104 | 103 | 0 | 0 | 0 | 0 | 0 | 0 | 0 |

HODNOCEN: TR 9 / / 9 KT / / OS / / UT Výsledek:

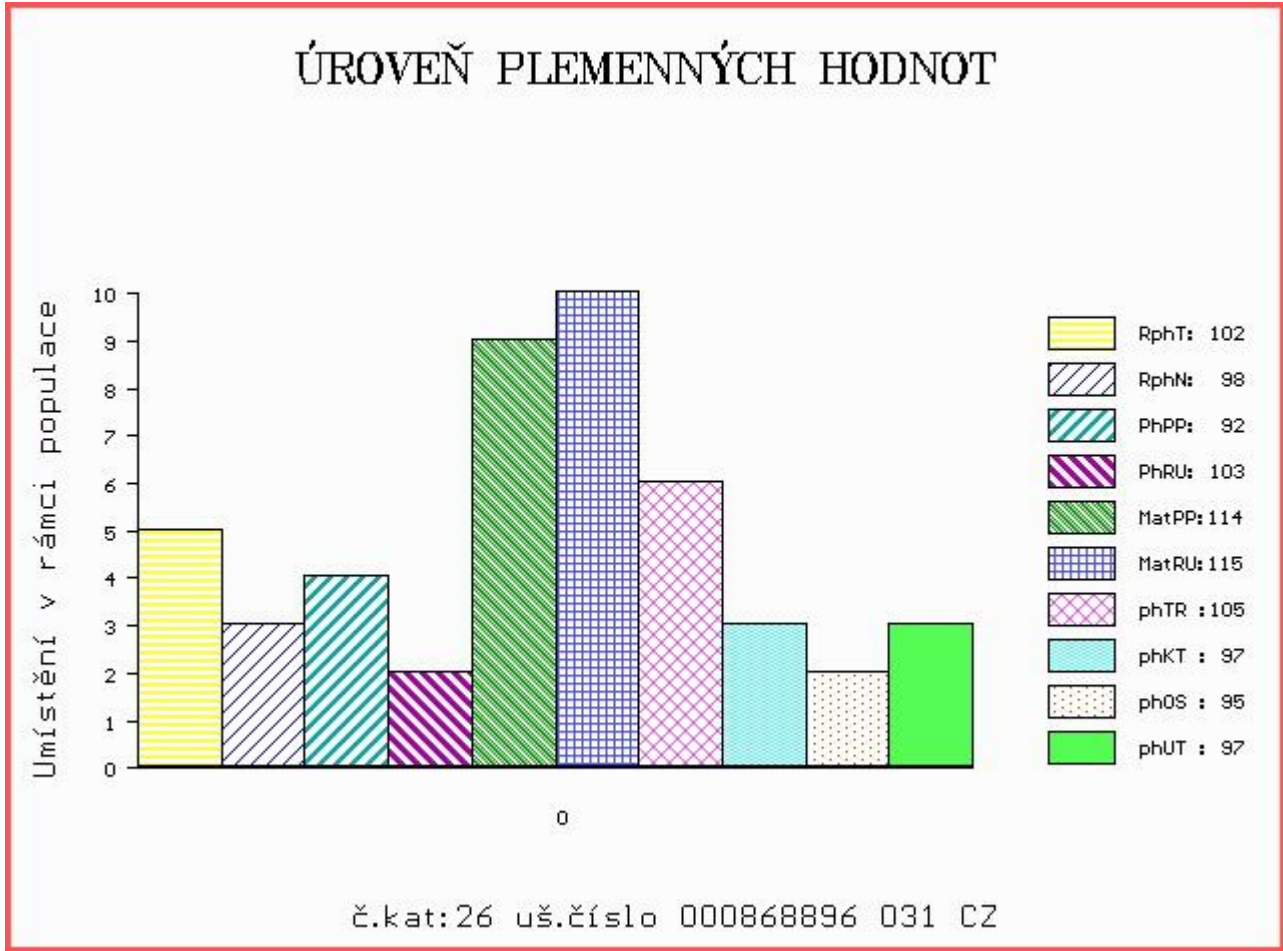

Číslo : **628354 062 CZ ATLANTIS MZLU P** Číslo katalogu 27
 Dat.nar. : 05.11.2014 Plemeno : S100 Masný simentál
 Chovatel : Mendelova univerzita Brno-ŠZP Žabčice
 Majitel : Mendelova univerzita Brno-ŠZP Žabčice

OOO 267 001 CAMUS BRANDY M029502
 OO 269 502 SLIEVENAGH FANTASTIC M042510
 MOO 94584 214 CZ SLIEVENAGH ANDREA F026886

Otec ZSI 390 LYKKE ATLANTIS P 41344-00347
 OMO ZSI 283 LYKKE SIRIUS P 41344-00241
 MO 4134400294 DK LYKKE ULUPULU P 41344-00294
 MMO 4134400195 DK LYKKE PHILADELPHIA P 41344-00195

OOM 290 098 GS MAX 227 007 562
 OM ZSI 400 HEDETOFT UNITED P 80185-00096
 MOM 8018500057 DK HEDETOFT PATRICIA P 80185-00057

MATKA 201705 962 CZ VIKTORKA MZLU P 106000201705962
 OMM ZSI 287 SKOVLY UN POCO P 83204-00131
 MM 127240 962 CZ OBRANA MZLU P 106000127240962
 MMM 110774 207 CZ JANICA VODŇANSKÁ R 145207110774

Vl.užit:nar: 42 kg ve 120d: 217 kg ve 210d: 337 kg v 365d: 577 kg / kříž: 137 cm
 Přírůstek v testu : 1775 g / 117 přírůstek od narození: 1537 g / 119 šourek 37 cm
 Věk při ZV 471 dní aktuálně k 22.01.16 hmotnost: 723 kg výška v kříži: 145 cm

| PLEMENNÉ HODNOTY | | | | | | | | | | LINEARNÍ HODNOCENÍ | | | | | | | |
|------------------|----|----|-----|----|-----|----|-----|-----|-----|--------------------|------|-----|----|----|----|----|----|
| | pp | ru | pp | ru | TR | KT | OS | UT | | Hmot | kříž | TR | KT | OS | UT | CE | |
| BÝK | PE | 86 | 120 | ME | 122 | 89 | 105 | 106 | 106 | 106 | | | | | | | |
| MATKA | PE | 93 | 122 | ME | 110 | 98 | 106 | 110 | 110 | 110 | 790 | 148 | 27 | 20 | 19 | 7 | 73 |
| Otec | PE | 77 | 125 | ME | 135 | 81 | 109 | 108 | 106 | 107 | 0 | 0 | 0 | 0 | 0 | 0 | 0 |

HODNOCEN: TR 9 / / 9 KT / / OS / / UT Výsledek:

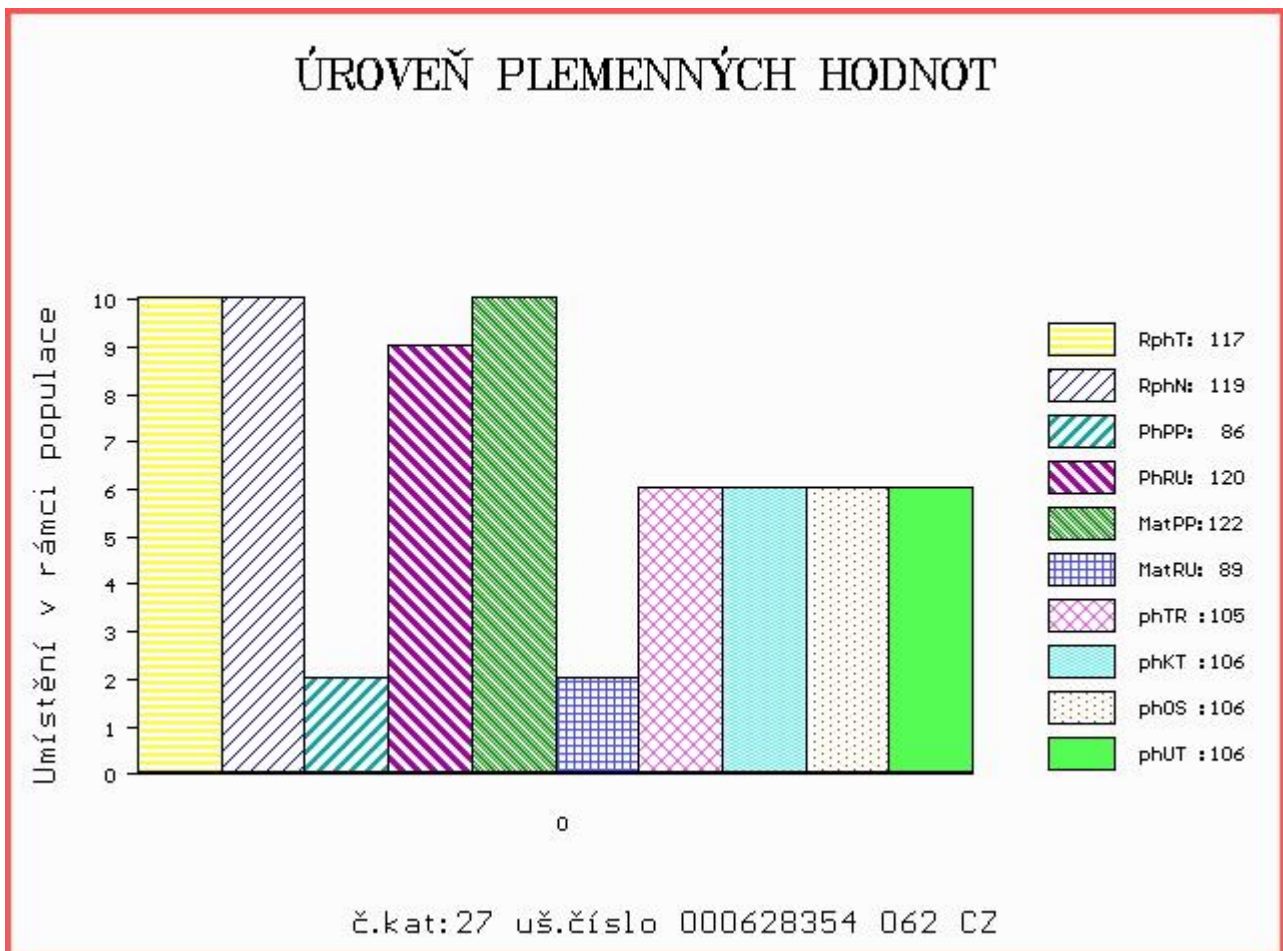

Číslo : 914909 031 CZ AGENT Z CUNKOVA PP Číslo katalogu 28
 Dat.nar. : 23.11.2014 Plemeno : S100 Masný simental
 Chovatel : Farma Kozák, s.r.o.
 Majitel : Farma Kozák, s.r.o.

OOO 272 863 ROGER 058 485 291
 OO 272 862 ROGANT R 262974
 MOO 0 LORIS DD 4633847

OTEC ZSI 824 PHS POLLED WORLDWIDE 14W P 717966
 OMO 272 864 DORA LEE'S CLASSIC IMAGE R 591352
 MO 652172 CA ROLLING ACRES RED FERN P 652172
 MMO 562989 CA DAYTON'S MISS POL BERND P 562989

OOM ZSI 568 LYKKE DIXIE PP 41344-00399
 OM ZSI 793 TRAP VODŇANSKÝ PP 145000701560031
 MOM 23516 267 CZ MS BCM STAR 63D P PG368350

MATKA 491372 931 CZ VIOLA Z OSTŘEHO P 430000491372931
 OMM SIP 071 GOMBA 164617006515
 MM 120710 304 CZ P 158304120710
 MMM 7238 617 CZ P 158617007238

Vl.užit:nar: 34 kg ve 120d: 205 kg ve 210d: 345 kg v 365d: 578 kg / kříž: 131 cm
 Přírůstek v testu : 1566 g / 97 přírůstek od narození: 1445 g / 96 šourek 37 cm
 Věk při ZV 453 dní aktuálně k 22.01.16 hmotnost: 648 kg výška v kříži: 134 cm

| PLEMENNÉ HODNOTY | | | | | | | | | | LINEARNÍ HODNOCENÍ | | | | | | | |
|------------------|----|-----|-----|----|-----|-----|----|-----|-----|--------------------|------|-----|----|----|----|----|----|
| | pp | ru | pp | ru | TR | KT | OS | UT | | Hmot | kříž | TR | KT | OS | UT | CE | |
| BÝK | PE | 107 | 101 | ME | 103 | 100 | 86 | 108 | 113 | 107 | | | | | | | |
| MATKA | PE | 99 | 101 | ME | 107 | 108 | 88 | 100 | 104 | 101 | 706 | 144 | 25 | 23 | 21 | 8 | 77 |
| OTEC | PE | 107 | 103 | ME | 101 | 94 | 96 | 112 | 115 | 111 | 0 | 0 | 0 | 0 | 0 | 0 | 0 |

HODNOCEN: TR 4 / / 9 KT / / OS / / UT Výsledek:

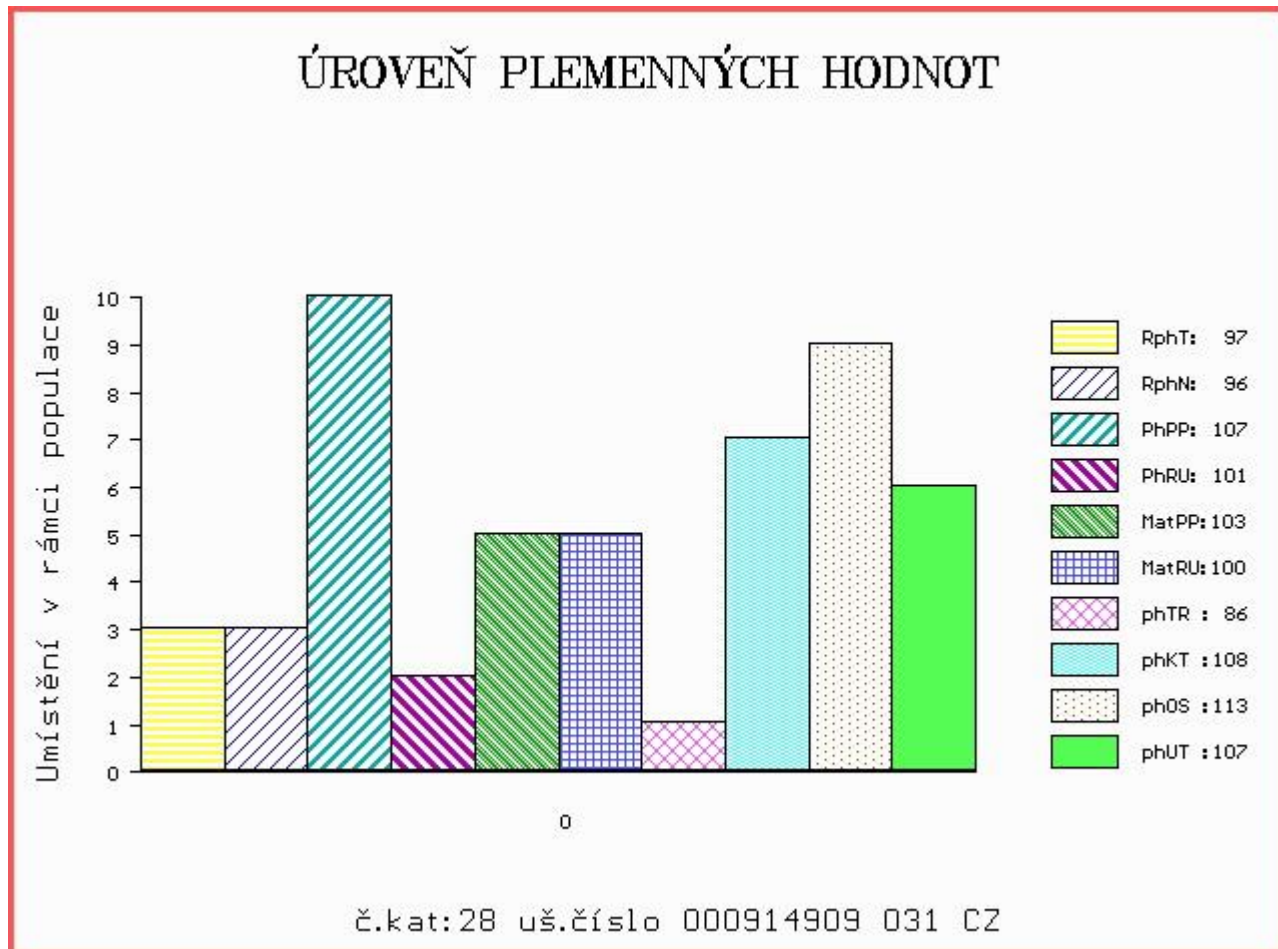

Číslo : 902685 031 CZ AMOS ZE LHOTY ET R Číslo katalogu 29
 Dat.nar. : 03.12.2014 Plemeno : S100 Masný simentál
 Chovatel : Douda Radek, Haškovcova Lhota
 Majitel : Douda Radek, Haškovcova Lhota

OOO 271 961 POPES LAIRD M055700
 OO 279 346 CAIRNVIEW SNAZZY M066099
 MOO 105208600120 UK RAVENSWORTH MODESTY F069086

OTEC ZSI 965 CHYANHAL AMOS 09 R 383852100049

OMO 279 347 SEAVIEW PRINCE CHARMING I000390
 MO 906234424256 UK KILBRIDE FARM EUNICE 55T F082227
 MMO 9633252074 UK KILBRIDE FARM EUNICE 5TH F071878

OOM ZSI 283 LYKKE SIRIUS P 41344-00241
 OM ZSI 451 OIDIPUS VODŇANSKÝ P 145000500929031
 MOM 110757 207 CZ CHVÁLA VODŇANSKÁ P 145207110757

MATKA 491398 931 CZ VERONIKA Z OSTŘEHO P 430000491398931

OMM ZSI 284 HOLM ULRICK P 36545-00514
 MM 143912 942 CZ TEREZA Z PODLESÍ P 061000143912942
 MMM 123503 942 CZ R 061000123503942

Vl.užit:nar: 43 kg ve 120d: 214 kg ve 210d: 320 kg v 365d: 544 kg / kříž: 136 cm
 Přírůstek v testu : 1375 g / 93 přírůstek od narození: 1354 g / 92 šourek 37 cm
 Věk při ZV 443 dní aktuálně k 22.01.16 hmotnost: 605 kg výška v kříži: 141 cm

PLEMENNÉ HODNOTY

LINEARNÍ HODNOCENÍ

| | pp | ru | pp | ru | TR | KT | OS | UT | Hmot | kříž | TR | KT | OS | UT | CE | | |
|-------|----|-----|-----|----|-----|----|----|----|------|------|-----|-----|----|----|----|---|----|
| BÝK | PE | 99 | 105 | ME | 110 | 95 | 94 | 89 | 91 | 90 | | | | | | | |
| MATKA | PE | 88 | 117 | ME | 124 | 94 | 97 | 92 | 91 | 91 | 662 | 144 | 25 | 20 | 18 | 7 | 70 |
| OTEC | PE | 105 | 98 | ME | 95 | 97 | 94 | 97 | 101 | 99 | 0 | 0 | 0 | 0 | 0 | 0 | 0 |

HODNOCEN: TR 7 / / 8 KT / / OS / / UT Výsledek:

ÚROVEŇ PLEMENNÝCH HODNOT

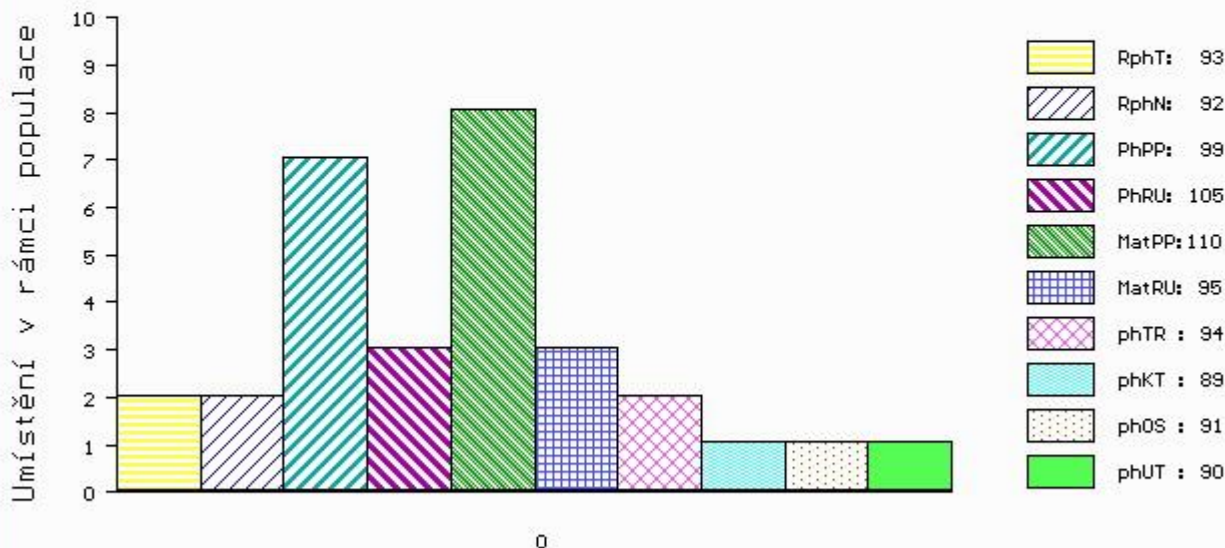

č.kat:29 uš.číslo 000902685 031 CZ

Číslo : 914911 031 CZ AMOS Z CUNKOVA ET P Číslo katalogu 30
 Dat.nar. : 03.12.2014 Plemeno : S100 Masný simentál
 Chovatel : Farma Kozák, s.r.o.
 Majitel : Farma Kozák, s.r.o.

OOO 271 961 POPES LAIRD M055700
 OO 279 346 CAIRNVIEW SNAZZY M066099
 MOO 105208600120 UK RAVENSWORTH MODESTY F069086

OTEC ZSI 965 CHYANHAL AMOS 09 R 383852100049

OMO 279 347 SEAVIEW PRINCE CHARMING I000390
 MO 906234424256 UK KILBRIDE FARM EUNICE 55T F082227
 MMO 9633252074 UK KILBRIDE FARM EUNICE 5TH F071878

OOM ZSI 283 LYKKE SIRIUS P 41344-00241
 OM ZSI 451 OIDIPUS VODŇANSKÝ P 145000500929031
 MOM 110757 207 CZ CHVÁLA VODŇANSKÁ P 145207110757

MATKA 491398 931 CZ VERONIKA Z OSTŘEHO P 430000491398931

OMM ZSI 284 HOLM ULRICK P 36545-00514
 MM 143912 942 CZ TEREZA Z PODLESÍ P 061000143912942
 MMM 123503 942 CZ R 061000123503942

Vl.užit:nar: 35 kg ve 120d: 223 kg ve 210d: 345 kg v 365d: 582 kg / kříž: 138 cm
 Přírustek v testu : 1700 g / 100 přírustek od narození: 1492 g / 98 šourek 38 cm
 Věk při ZV 443 dní aktuálně k 22.01.16 hmotnost: 654 kg výška v kříži: 142 cm

PLEMENNÉ HODNOTY

LINEARNÍ HODNOCENÍ

| | pp | ru | pp | ru | TR | KT | OS | UT | Hmot | kříž | TR | KT | OS | UT | CE | | |
|-------|----|-----|-----|----|-----|----|----|----|------|------|-----|-----|----|----|----|---|----|
| BÝK | PE | 101 | 106 | ME | 109 | 94 | 98 | 94 | 94 | 94 | | | | | | | |
| MATKA | PE | 88 | 117 | ME | 124 | 94 | 97 | 92 | 91 | 91 | 662 | 144 | 25 | 20 | 18 | 7 | 70 |
| OTEC | PE | 105 | 98 | ME | 95 | 97 | 94 | 97 | 101 | 99 | 0 | 0 | 0 | 0 | 0 | 0 | 0 |

HODNOCEN: TR 8 / / 9 KT / / OS / / UT Výsledek:

ÚROVEŇ PLEMENNÝCH HODNOT

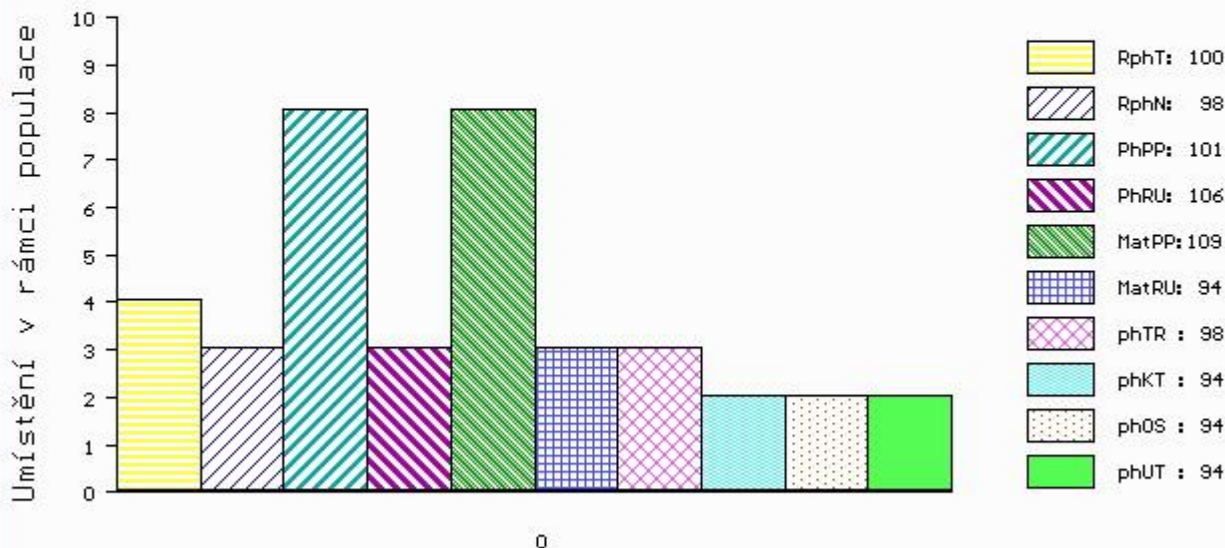

č.kat:30 uš.číslo 000914911 031 CZ

Číslo : 914912 031 CZ ARTEX Z CUNKOVA ET P Číslo katalogu 31
 |Dat.nar. : 03.12.2014 Plemeno : S100 Masný simentál
 |Chovatel : Farma Kozák, s.r.o.
 |Majitel : Farma Kozák, s.r.o.

OOO 271 961 POPES LAIRD M055700
 OO 279 346 CAIRNVIEW SNAZZY M066099
 MOO 105208600120 UK RAVENSWORTH MODESTY F069086

OTEC ZSI 965 CHYANHAL AMOS 09 R 383852100049

OMO 279 347 SEAVIEW PRINCE CHARMING I000390
 MO 906234424256 UK KILBRIDE FARM EUNICE 55T F082227
 MMO 9633252074 UK KILBRIDE FARM EUNICE 5TH F071878

OOM ZSI 283 LYKKE SIRIUS P 41344-00241
 OM ZSI 451 OIDIPUS VODŇANSKÝ P 145000500929031
 MOM 110757 207 CZ CHVÁLA VODŇANSKÁ P 145207110757

MATKA 491398 931 CZ VERONIKA Z OSTŘEHO P 430000491398931

OMM ZSI 284 HOLM ULRICK P 36545-00514
 MM 143912 942 CZ TEREZA Z PODLESÍ P 061000143912942
 MMM 123503 942 CZ R 061000123503942

Vl.užit:nar: 43 kg ve 120d: 263 kg ve 210d: 390 kg v 365d: 621 kg / kříž: 136 cm
 |Přírůstek v testu : 1850 g / 104 přírůstek od narození: 1569 g / 103 šourek 38 cm
 |Věk při ZV 443 dní aktuálně k 22.01.16 hmotnost: 694 kg výška v kříži: 141 cm

PLEMENNÉ HODNOTY

LINEARNÍ HODNOCENÍ

| | pp | ru | pp | ru | TR | KT | OS | UT | Hmot | kříž | TR | KT | OS | UT | CE | | |
|-------|----|-----|-----|----|-----|----|----|----|------|------|-----|-----|----|----|----|---|----|
| BÝK | PE | 88 | 114 | ME | 113 | 92 | 97 | 96 | 98 | 96 | | | | | | | |
| MATKA | PE | 88 | 117 | ME | 124 | 94 | 97 | 92 | 91 | 91 | 662 | 144 | 25 | 20 | 18 | 7 | 70 |
| OTEC | PE | 105 | 98 | ME | 95 | 97 | 94 | 97 | 101 | 99 | 0 | 0 | 0 | 0 | 0 | 0 | 0 |

HODNOCEN: TR 7 / /10 KT / / OS / / UT Výsledek:

ÚROVEŇ PLEMENNÝCH HODNOT

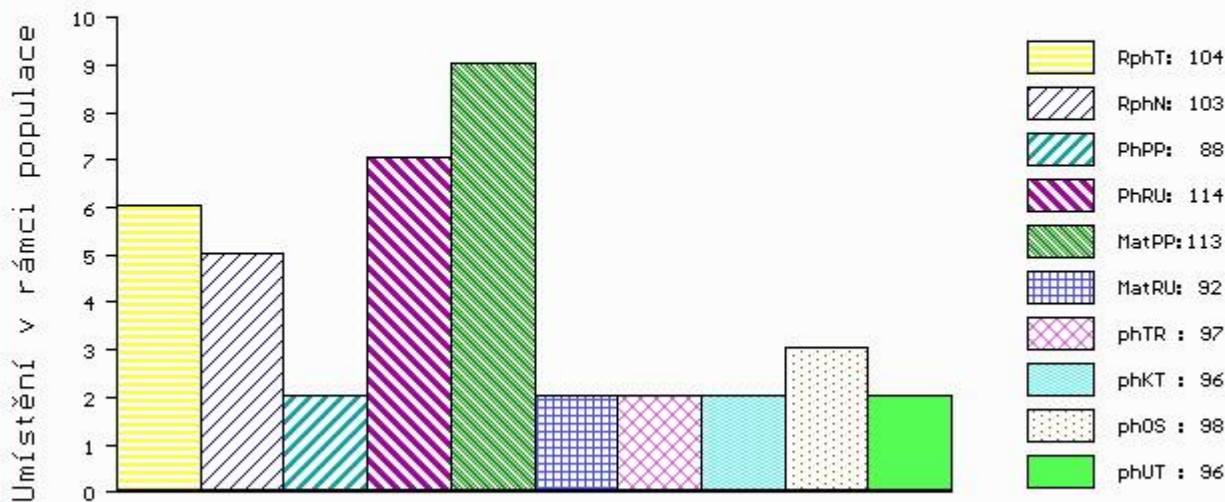

č.kat:31 uš.číslo 000914912 031 CZ

Číslo : 902686 031 CZ ATHOS ZE LHOTY ET R Číslo katalogu 32
 Dat.nar. : 09.12.2014 Plemeno : S100 Masný simentál
 Chovatel : Douda Radek, Haškovcova Lhota
 Majitel : Douda Radek, Haškovcova Lhota

OOO 271 961 POPES LAIRD M055700
 OO 279 346 CAIRNVIEW SNAZZY M066099
 MOO 105208600120 UK RAVENSWORTH MODESTY F069086

Otec ZSI 965 CHYANHAL AMOS 09 R 383852100049

OMO 279 347 SEAVIEW PRINCE CHARMING I000390
 MO 906234424256 UK KILBRIDE FARM EUNICE 55T F082227
 MMO 9633252074 UK KILBRIDE FARM EUNICE 5TH F071878

OOM ZSI 283 LYKKE SIRIUS P 41344-00241
 OM ZSI 451 OIDIPUS VODŇANSKÝ P 145000500929031
 MOM 110757 207 CZ CHVÁLA VODŇANSKÁ P 145207110757

MATKA 491398 931 CZ VERONIKA Z OSTŘEHO P 430000491398931

OMM ZSI 284 HOLM ULRICK P 36545-00514
 MM 143912 942 CZ TEREZA Z PODLESÍ P 061000143912942
 MMM 123503 942 CZ R 061000123503942

Vl.užit:nar: 46 kg ve 120d: 196 kg ve 210d: 309 kg v 365d: 531 kg / kříž: 138 cm
 Přírůstek v testu : 1700 g / 100 přírůstek od narození: 1389 g / 96 šourek 37 cm
 Věk při ZV 437 dní aktuálně k 22.01.16 hmotnost: 614 kg výška v kříži: 144 cm

PLEMENNÉ HODNOTY

LINEARNÍ HODNOCENÍ

| | pp | ru | pp | ru | TR | KT | OS | UT | Hmot | kříž | TR | KT | OS | UT | CE | | |
|-------|----|-----|-----|----|-----|----|----|----|------|------|-----|-----|----|----|----|---|----|
| BÝK | PE | 91 | 103 | ME | 111 | 95 | 93 | 83 | 83 | 83 | | | | | | | |
| MATKA | PE | 88 | 117 | ME | 124 | 94 | 97 | 92 | 91 | 91 | 662 | 144 | 25 | 20 | 18 | 7 | 70 |
| Otec | PE | 105 | 98 | ME | 95 | 97 | 94 | 97 | 101 | 99 | 0 | 0 | 0 | 0 | 0 | 0 | 0 |

HODNOCEN: TR 9 / / 7 KT / / OS / / UT Výsledek:

ÚROVEŇ PLEMENNÝCH HODNOT

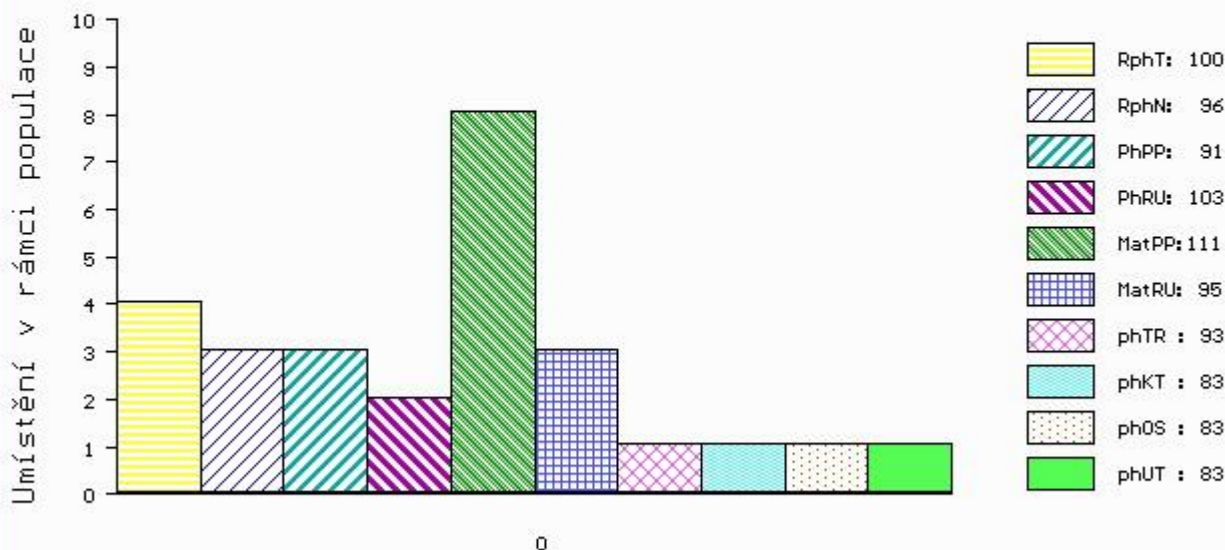

č.kat:32 uš.číslo 000902686 031 CZ

Číslo : 902687 031 CZ ARAMIS ZE LHOTY ET P Číslo katalogu 33
 Dat.nar. : 10.12.2014 Plemeno : S100 Masný simentál
 Chovatel : Douda Radek, Haškovcova Lhota
 Majitel : Douda Radek, Haškovcova Lhota

OOO 271 961 POPES LAIRD M055700
 OO 279 346 CAIRNVIEW SNAZZY M066099
 MOO 105208600120 UK RAVENSWORTH MODESTY F069086

Otec ZSI 965 CHYANHAL AMOS 09 R 383852100049
 OMO 279 347 SEAVIEW PRINCE CHARMING I000390
 MO 906234424256 UK KILBRIDE FARM EUNICE 55T F082227
 MMO 9633252074 UK KILBRIDE FARM EUNICE 5TH F071878

OOM ZSI 283 LYKKE SIRIUS P 41344-00241
 OM ZSI 451 OIDIPUS VODŇANSKÝ P 145000500929031
 MOM 110757 207 CZ CHVÁLA VODŇANSKÁ P 145207110757

MATKA 491398 931 CZ VERONIKA Z OSTŘEHO P 430000491398931
 OMM ZSI 284 HOLM ULRICK P 36545-00514
 MM 143912 942 CZ TEREZA Z PODLESÍ P 061000143912942
 MMM 123503 942 CZ R 061000123503942

Vl.užit:nar: 45 kg ve 120d: 200 kg ve 210d: 327 kg v 365d: 573 kg / kříž: 133 cm
 Přírůstek v testu : 1491 g / 96 přírůstek od narození: 1431 g / 94 šourek 37 cm
 Věk při ZV 436 dní aktuálně k 22.01.16 hmotnost: 629 kg výška v kříži: 141 cm

| PLEMENNÉ HODNOTY | | | | | | | | | | LINEARNÍ HODNOCENÍ | | | | | | |
|------------------|----|-----|-----|----|-----|----|----|----|-----|--------------------|-------|-----|----|----|----|------|
| | pp | ru | pp | ru | TR | KT | OS | UT | | Hmot | kříž | TR | KT | OS | UT | CE |
| BÝK | PE | 91 | 106 | ME | 112 | 94 | 90 | 91 | 93 | 91 | | | | | | |
| MATKA | PE | 88 | 117 | ME | 124 | 94 | 97 | 92 | 91 | 91 | 662 / | 144 | 25 | 20 | 18 | 7 70 |
| Otec | PE | 105 | 98 | ME | 95 | 97 | 94 | 97 | 101 | 99 | 0 / | 0 | 0 | 0 | 0 | 0 |

HODNOCEN: TR 8 / / 9 KT / / OS / / UT Výsledek:

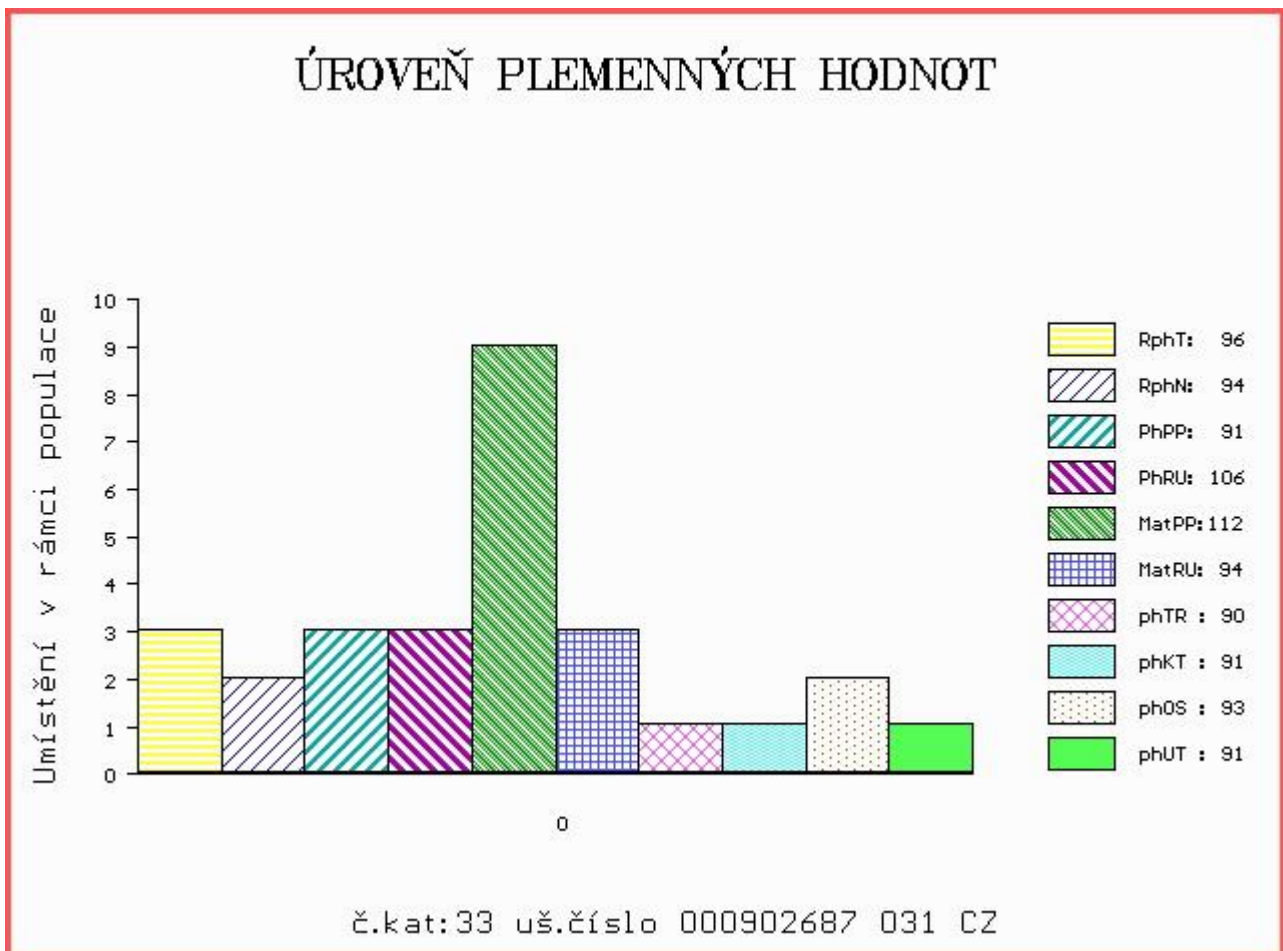

Číslo : **914918 031 CZ** **ACHILES Z CUNKOVA P** Číslo katalogu 34
 Dat.nar. : 24.12.2014 Plemeno : S100 Masný simentál
 Chovatel : Farma Kozák, s.r.o.
 Majitel : Farma Kozák, s.r.o.

OOO ZSI 400 HEDETOFT UNITED P 80185-00096
 OO 272 806 MOLDAU CLINTON P 72142-00207
 MOO 7214200068 DK MOLDAU RITA P 72142-00068

Otec ZSI 820 MOLDAU ERASMUS PP 72142-00235
 OMO 272 807 VESTERVANG VIKTOR P 80779-00088
 MO 7214200202 DK MOLDAU BARBARA P 72142-00202
 MMO 7214200089 DK MOLDAU SYLVIA 72142-00089

OOM ZSI 069 BAR 5 PAYMASTER 1334D P299385-KN
 OM ZSI 188 VINGEGAARD ROCKY P 41524-00877
 MOM 4152400467 DK VINGEGAARD HEIDI ET P 41524-00467

MATKA 297088 931 CZ POLLY Z OSTŘEHO P 253000297088931
 OMM ZSI 074 LCHMN MSTR ABUDANCE 217Y P ASA 1390776
 MM 108280 507 CZ JASMÍNA UNICHOV P 140507108280
 MMM 548 617 CZ LINDE HERA R 25171-0754

Vl.užit:nar: 39 kg ve 120d: 204 kg ve 210d: 322 kg v 365d: 516 kg / kříž: 138 cm
 Přírůstek v testu : 1516 g / 94 přírůstek od narození: 1353 g / 91 šourek 38 cm
 Věk při ZV 422 dní aktuálně k 22.01.16 hmotnost: 572 kg výška v kříži: 141 cm

| PLEMENNÉ HODNOTY | | | | | | | | | | LINEARNÍ HODNOCENÍ | | | | | | |
|------------------|----|-----|-----|----|-----|-----|-----|-----|-----|--------------------|-------|-----|----|----|----|------|
| | pp | ru | pp | ru | TR | KT | OS | UT | | Hmot | kříž | TR | KT | OS | UT | CE |
| BÝK | PE | 108 | 97 | ME | 103 | 108 | 96 | 95 | 96 | 96 | | | | | | |
| MATKA | PE | 110 | 99 | ME | 103 | 109 | 96 | 89 | 89 | 90 | 750 / | 146 | 26 | 20 | 19 | 7 72 |
| Otec | PE | 87 | 113 | ME | 106 | 104 | 109 | 110 | 108 | 111 | 0 / | 0 | 0 | 0 | 0 | 0 |

HODNOCEN: TR 8 / / 7 KT / / OS / / UT Výsledek:

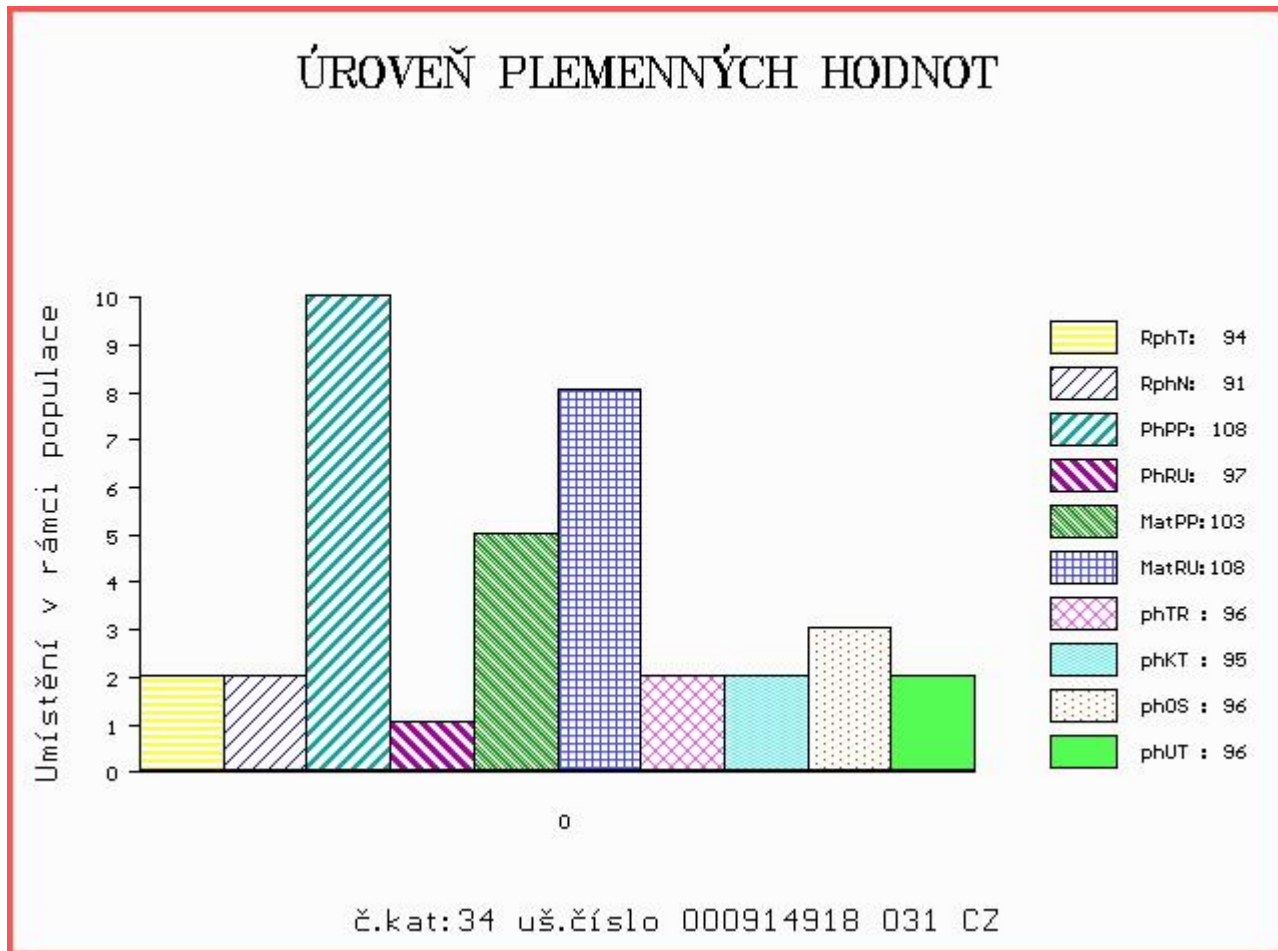

Číslo : **914922 031 CZ ATLAS Z CUNKOVA PP** Číslo katalogu 35
 Dat.nar. : 30.12.2014 Plemeno : S100 Masný simentál
 Chovatel : Farma Kozák, s.r.o.
 Majitel : Farma Kozák, s.r.o.

OOO 279 319 FREIGHDUFF BRENDAN I000282
 OO 279 318 CORRICK KENTUCKY KID M054467
 MOO 0 CORRICK HONEY F055864

OTEC ZSI 964 DARSHAM PLAYBOY P M061211
 OMO 269 783 STERLING FLINT M042435
 MO 18600164 UK DARSHAM KIT KAT F063101
 MMO 0 REVELEX DESIRE F023294

OOM 262 435 DFM MARCUS 14M V 580437
 OM ZSI 534 FGAF ZEGNA 230R P 638986
 MOM 531755 CA FGAF GRACE 701K 531755

MATKA 491390 931 CZ VALENTÝNA Z OSTŘEHO P 430000491390931
 OMM ZSI 390 LYKKE ATLANTIS P 41344-00347
 MM 339407 931 CZ R 253000339407931
 MMM 469 931 CZ P 253000000469931

Vl.užit:nar: 34 kg ve 120d: 200 kg ve 210d: 315 kg v 365d: 561 kg / kříž: 135 cm
 Přírustek v testu : 1966 g / 108 přírustek od narození: 1508 g / 110 šourek 37 cm
 Věk při ZV 416 dní aktuálně k 22.01.16 hmotnost: 619 kg výška v kříži: 139 cm

| PLEMENNÉ HODNOTY | | | | | | | | | | LINEARNÍ HODNOCENÍ | | | | | | | |
|------------------|----|-----|-----|----|-----|----|-----|----|----|--------------------|-------|-----|----|----|----|----|----|
| | pp | ru | pp | ru | TR | KT | OS | UT | | Hmot | kříž | TR | KT | OS | UT | CE | |
| BÝK | PE | 113 | 113 | ME | 110 | 93 | 96 | 93 | 93 | | | | | | | | |
| MATKA | PE | 102 | 116 | ME | 126 | 97 | 95 | 98 | 99 | 97 | 664 / | 143 | 22 | 20 | 19 | 7 | 68 |
| OTEC | PE | 106 | 121 | ME | 96 | 90 | 106 | 98 | 95 | 98 | 0 / | 0 | 0 | 0 | 0 | 0 | 0 |

HODNOCEN: TR 7 / / 9 KT / / OS / / UT Výsledek:

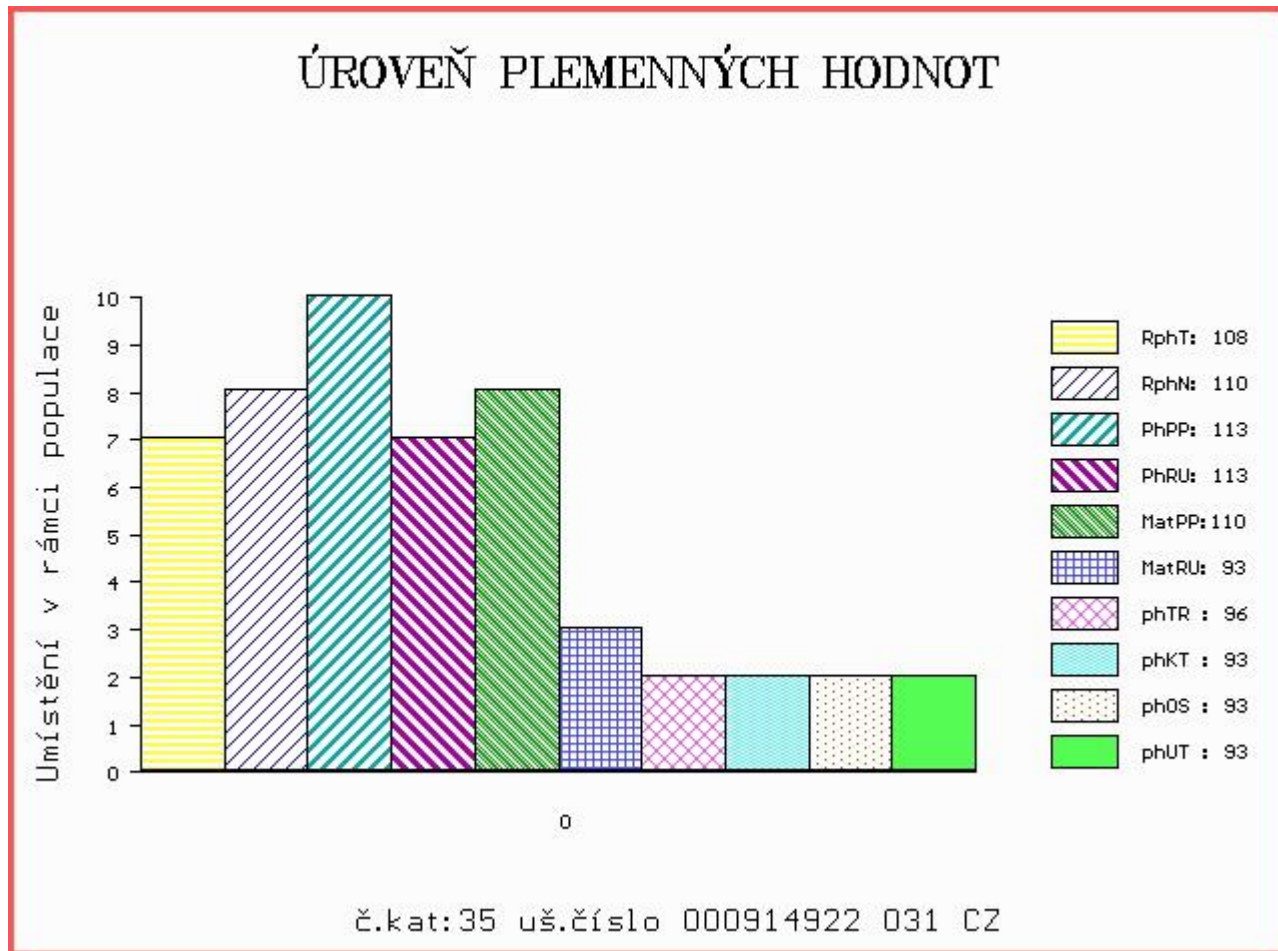

Číslo : 850719 031 CZ ARTUR RED Z HOSTÍNA Číslo katalogu 36
 Dat.nar. : 25.10.2014 Plemeno : G100 Aberdeen Angus
 Chovatel : Panec Pavel, Hostín
 Majitel : Panec Pavel, Hostín

OOO 272 843 TE MANIA XAMINED X60 VTMX 60
 OO 272 842 TE MANIA ADA A149 VTMA 149
 MOO 338 AU TE MANIA JAPARA U338 VTMU 338

OTEC ZAA 888 PARINGA IRON ORE E27 RED HKFE 27
 OMO 272 271 TE MANIA YORKSHIRE Y437 VTMY 437
 MO 0 STORTH OAKS LOWAN C1 FAFC 1
 MMO 130 AU TE MANIA LOWAN V130 VTMV 130

OOM 265 400 RED BHC STRYKER 778117
 OM ZAA 572 RED RIIS STRYKER 394 ET 85569-00394
 MOM 833006 CA RED FINE LINE CONTENDER 54E 833006

MATKA 439497 931 CZ RED 412000439497931
 OMM ZAA 519 MILDA RED Z PĚČÍNA 268000049652031
 MM 322714 931 CZ 412000322714931
 MMM 15740 931 CZ RED 10P 326000015740931

Vl.užit:nar: 37 kg ve 120d: 175 kg ve 210d: 293 kg v 365d: 478 kg / kříž: 125 cm
 Přírustek v testu : 1550 g / 100 přírustek od narození: 1302 g / 95 šourek 38 cm
 Věk při ZV 482 dní aktuálně k 22.01.16 hmotnost: 628 kg výška v kříži: 132 cm

| PLEMENNÉ HODNOTY | | | | | | | | | | LINEARNÍ HODNOCENÍ | | | | | | | |
|------------------|----|-----|-----|----|-----|----|-----|-----|-----|--------------------|------|-----|----|----|----|----|----|
| | pp | ru | pp | ru | TR | KT | OS | UT | | Hmot | kříž | TR | KT | OS | UT | CE | |
| BÝK | PE | 104 | 98 | ME | 98 | 94 | 90 | 106 | 110 | 105 | | | | | | | |
| MATKA | PE | 99 | 111 | ME | 92 | 99 | 96 | 105 | 106 | 104 | 716 | 138 | 26 | 22 | 19 | 7 | 74 |
| OTEC | PE | 118 | 92 | ME | 105 | 86 | 104 | 107 | 107 | 107 | 0 | 0 | 0 | 0 | 0 | 0 | 0 |

HODNOCEN: TR 4 / / 6 KT / / OS / / UT Výsledek:

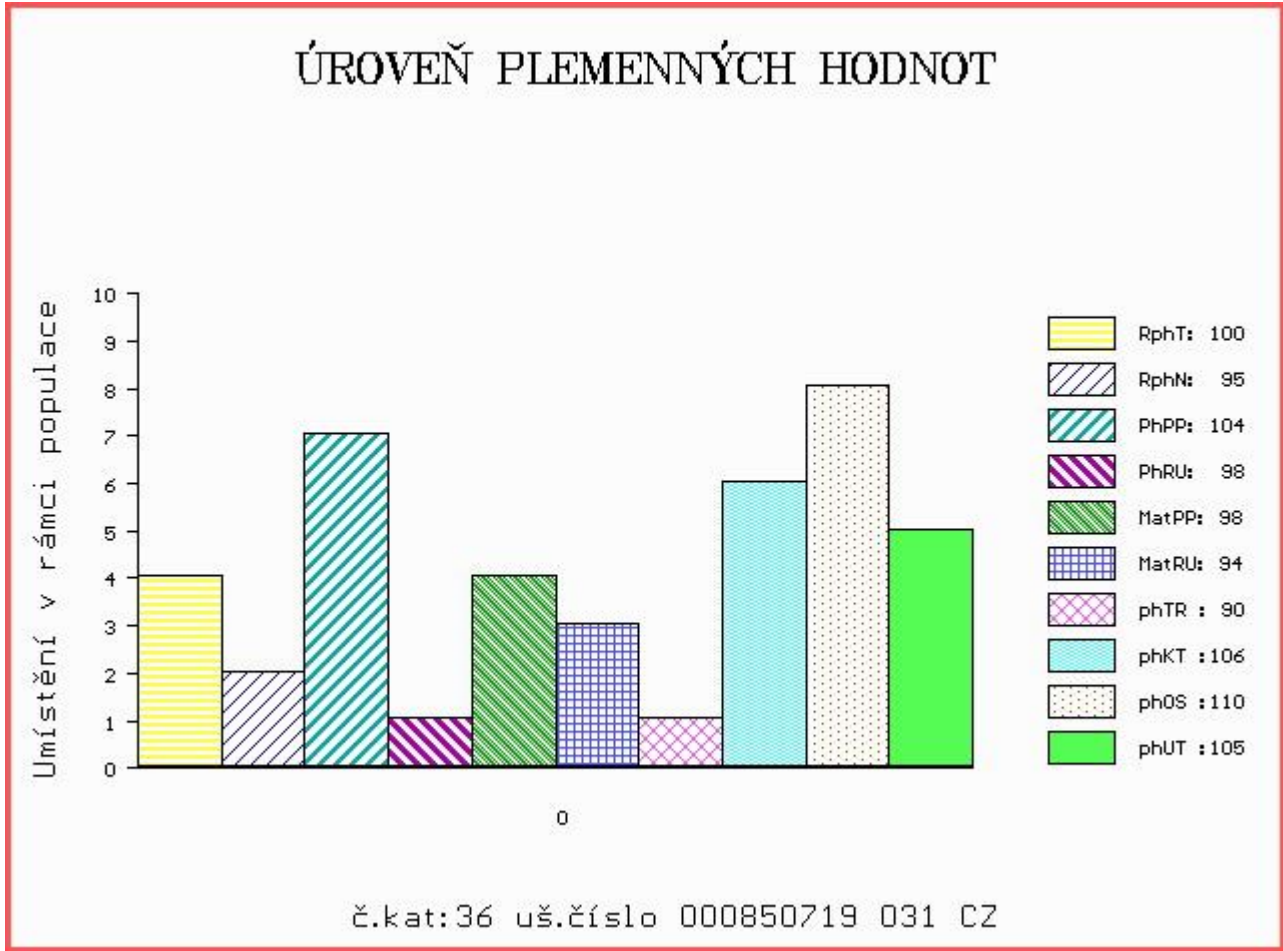

Číslo : **892249 031 CZ ARAMON RED Z RANČIC 1D** Číslo katalogu 37
 Dat.nar. : 19.12.2014 Plemeno : G100 Aberdeen Angus
 Chovatel : Šebelka Milan, SZ, Rančice
 Majitel : Šebelka Milan, SZ, Rančice

OOO 272 843 TE MANIA XAMINED X60 VTMX 60
 OO 272 842 TE MANIA ADA A149 VTMA 149
 MOO 338 AU TE MANIA JAPARA U338 VTMU 338

Otec ZAA 888 PARINGA IRON ORE E27 RED HKFE 27
 OMO 272 271 TE MANIA YORKSHIRE Y437 VTMY 437
 MO 0 STORTH OAKS LOWAN C1 FAFC 1
 MMO 130 AU TE MANIA LOWAN V130 VTMV 130

OOM ZAA 166 KJM SOMETHING SPECIAL 286473
 OM ZAA 519 MILDA RED Z PĚČÍNA 268000049652031
 MOM 2670 117 CZ RED WIL-SEL MISS REDFORD 42E 828412

MATKA 321373 931 CZ RED KARMA Z RANČIC 19U 326000321373931
 OMM ZAA 477 TEGSNOSE KARMAN HNT.W11.22
 MM 184541 931 CZ AFR ELCON 3R 326000184541931
 MMM 43688 242 CZ FINESA ELCON 4L 096242043688

Vl.užit:nar: 38 kg ve 120d: 194 kg ve 210d: 315 kg v 365d: 549 kg / kříž: 132 cm
 Přírustek v testu : 1616 g / 102 přírustek od narození: 1421 g / 99 šourek 38 cm
 Věk při ZV 427 dní aktuálně k 22.01.16 hmotnost: 605 kg výška v kříži: 133 cm

| PLEMENNÉ HODNOTY | | | | | | | | | | LINEARNÍ HODNOCENÍ | | | | | | |
|------------------|----|-----|-----|----|-----|-----|-----|-----|-----|--------------------|-------|-----|----|----|----|------|
| | pp | ru | pp | ru | TR | KT | OS | UT | | Hmot | kříž | TR | KT | OS | UT | CE |
| BÝK | PE | 113 | 99 | ME | 99 | 93 | 97 | 106 | 109 | 105 | | | | | | |
| MATKA | PE | 104 | 104 | ME | 96 | 101 | 101 | 108 | 110 | 107 | 660 / | 140 | 26 | 21 | 21 | 7 75 |
| Otec | PE | 118 | 92 | ME | 105 | 86 | 104 | 107 | 107 | 107 | 0 / | 0 | 0 | 0 | 0 | 0 |

HODNOCEN: TR 6 / /10 KT / / OS / / UT Výsledek:

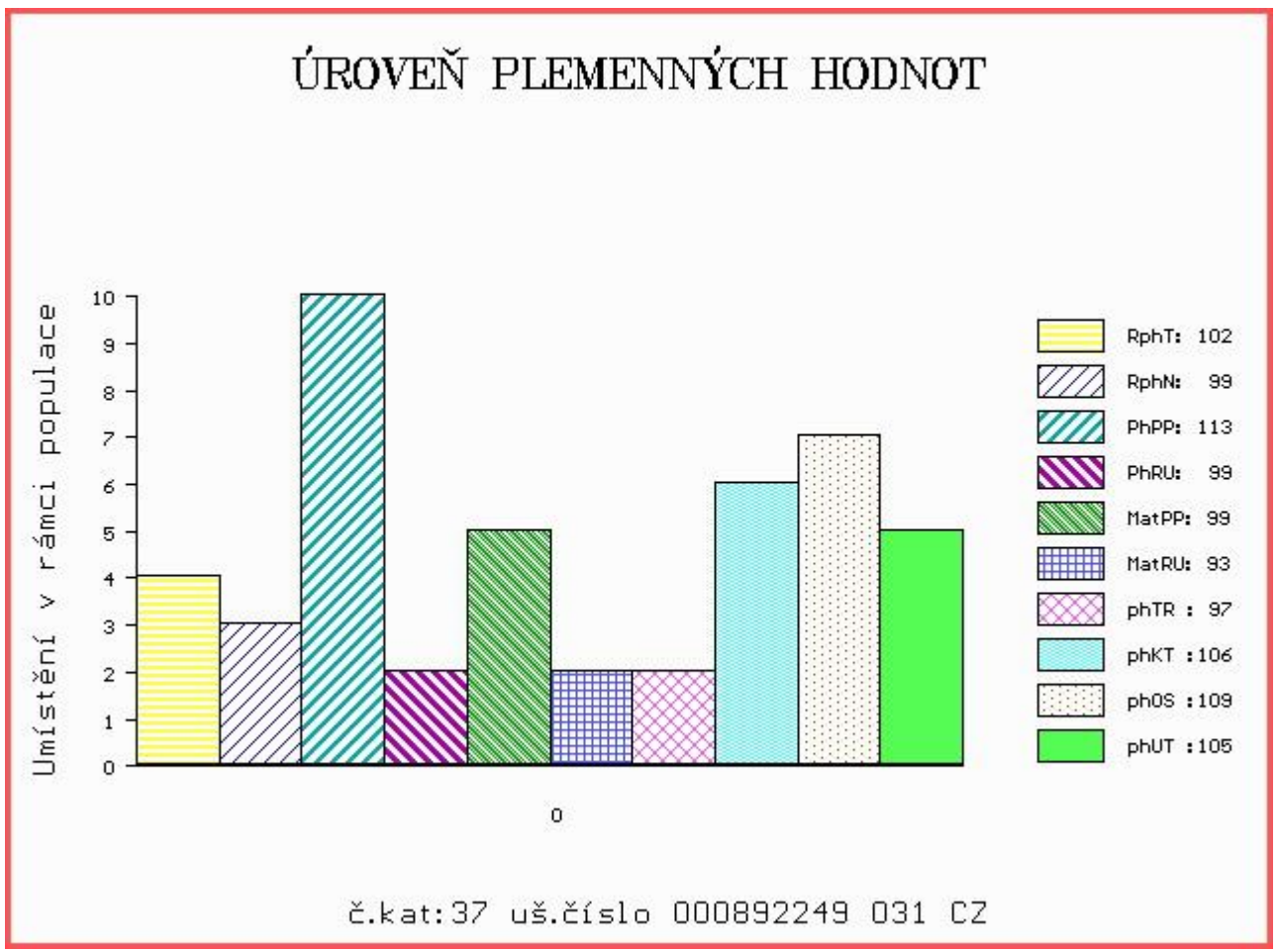

Číslo : 927931 061 CZ ASTERIX RED TOPANGUS Číslo katalogu 38
 Dat.nar. : 19.12.2014 Plemeno : G100 Aberdeen Angus
 Chovatel : Nechvátal Milan, Počátky
 Majitel : Nechvátal Milan, Počátky

OOO 270 923 RED SIX MILE AVIATOR 217P 1233058
 OO 270 922 RED SIX MILE SAKIC 832S 1332064
 MOO 1235695 CA RED SIX MILE SIERA 257P 1235695

OTEC PAA 199 UNIMA RED ET 433000700968031
 OMO 262 657 RED RD DIVIDEND 7F 905057
 MO 987511 CA RED T-K DIXIE 10J 987511
 MMO 660087 CA RED BRYLOR CHEROK 40X 660087

OOM ZAA 334 LCHMN SHARPSHOOTER 1369 29AR0172
 OM AAP 709 PLAYBOY RED Z PĚČÍNA 268000553671031
 MOM 48810 931 CZ MADLA Z PĚČÍNA 268000048810931

MATKA 442582 931 CZ UPA RED Z PĚČÍNA 268000442582931
 OMM ZAA 546 MONLINE RED 7 U-TREND 701 83848-00701
 MM 336635 931 CZ RED 268000336635931
 MMM 48802 931 CZ RED 268000048802931

Vl.užit:nar: 38 kg ve 120d: 230 kg ve 210d: 355 kg v 365d: 627 kg / kříž: 134 cm
 Přírustek v testu : 2208 g / 133 přírustek od narození: 1697 g / 133 šourek 38 cm
 Věk při ZV 427 dní aktuálně k 22.01.16 hmotnost: 715 kg výška v kříži: 136 cm

| PLEMENNÉ HODNOTY | | | | | | | | | | LINEARNÍ HODNOCENÍ | | | | | | |
|------------------|----|-----|-----|----|-----|-----|-----|-----|-----|--------------------|------|-----|----|----|----|------|
| | pp | ru | pp | ru | TR | KT | OS | UT | | Hmot | kříž | TR | KT | OS | UT | CE |
| BÝK | PE | 95 | 124 | ME | 112 | 99 | 107 | 124 | 128 | 124 | | | | | | |
| MATKA | PE | 103 | 125 | ME | 108 | 111 | 110 | 114 | 113 | 112 | 696 | 142 | 25 | 24 | 21 | 7 77 |
| OTEC | PE | 99 | 108 | ME | 112 | 90 | 101 | 119 | 125 | 120 | 723 | 133 | 20 | 20 | 20 | 6 66 |

HODNOCEN: TR 7 / /10 KT / / OS / / UT Výsledek:

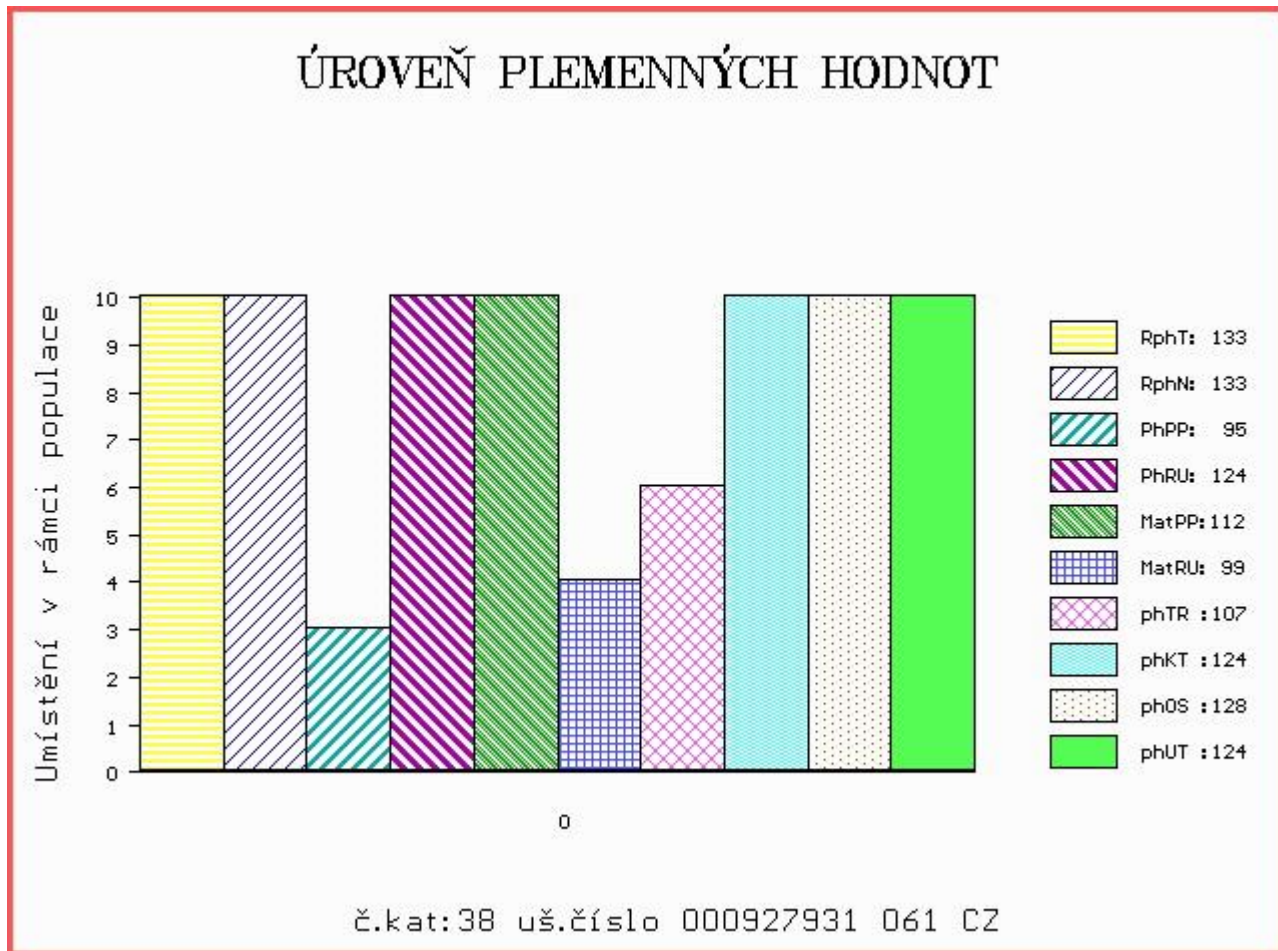

Číslo : 720245 053 CZ ALEX BOVET ET Číslo katalogu 39
 Dat.nar. : 23.12.2014 Plemeno : G100 Aberdeen Angus
 Chovatel : Bovet a.s.Sloupnice
 Majitel : Bovet a.s.Sloupnice

OOO 268 967 S A V 8180 TRAVELER 004 13512009
 OO 272 073 S A V 004 PREDOMINANT 4438 1291656
 MOO 13845265 CA S A V EMBLYNETTE 1182 13845265

Otec ZAA 799 PEAK DOT RESOLUTE 37W 1530827
 OMO 272 075 BASIN PRIME CUT 354K 1039873
 MO 1268987 CA MIA OF PEAK DOT 406R 1268987
 MMO 958035 CA MIA OF PEAK DOT 316J 958035

OOM 265 405 N BAR EMULATION EXT 10776479
 OM ZAA 317 WOODHILL GRAPHITE 12170306
 MOM 86400 214 CZ WOODHILL EVERGREEN 120 11441068

MATKA 133035 204 CZ KLÁRA BLACK TEGRO ET 133204133035
 OMM ZAA 212 KENWAW MAXIMUM 2D 788841
 MM 120719 201 CZ MEWIL ELBA 38 J 045201120719
 MMM 6145 201 CZ MEWIL ELBA 18C ET 045201006145

Vl.užit:nar: 45 kg ve 120d: 263 kg ve 210d: 377 kg v 365d: 600 kg / kříž: 131 cm
 Přírůstek v testu : 1641 g / 101 přírůstek od narození: 1562 g / 106 šourek 38 cm
 Věk při ZV 423 dní aktuálně k 22.01.16 hmotnost: 662 kg výška v kříži: 133 cm

| PLEMENNÉ HODNOTY | | | | | | | | | | LINEARNÍ HODNOCENÍ | | | | | | | |
|------------------|----|-----|-----|----|-----|-----|-----|-----|-----|--------------------|------|-----|----|----|----|----|----|
| | pp | ru | pp | ru | TR | KT | OS | UT | | Hmot | kříž | TR | KT | OS | UT | CE | |
| BÝK | PE | 98 | 120 | ME | 116 | 101 | 102 | 109 | 110 | 109 | | | | | | | |
| MATKA | PE | 106 | 117 | ME | 105 | 104 | 104 | 99 | 94 | 98 | 645 | 138 | 21 | 20 | 17 | 7 | 65 |
| Otec | PE | 95 | 107 | ME | 124 | 100 | 97 | 114 | 119 | 114 | 0 | 0 | 0 | 0 | 0 | 0 | 0 |

HODNOCEN: TR 6 / /10 KT / / OS / / UT Výsledek:

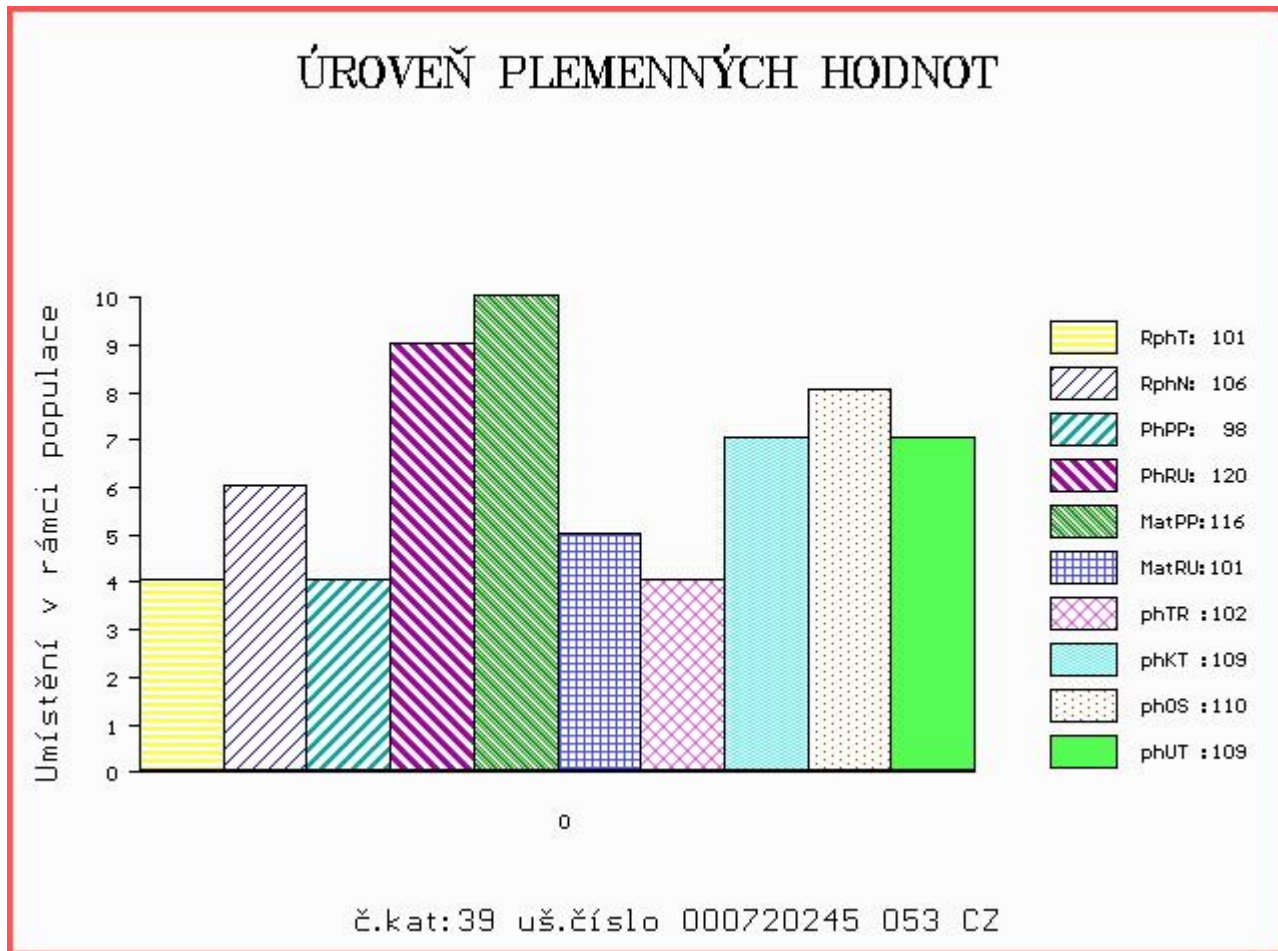

Číslo : 591055 051 CZ ALFA RED Z RYNOLTIC ET Číslo katalogu 40
 Dat.nar. : 26.12.2014 Plemeno : G100 Aberdeen Angus
 Chovatel : Stebelský Michal, Rynoltice
 Majitel : Stebelský Michal, Rynoltice

OOO 272 843 TE MANIA XAMINED X60 VTMX 60
 OO 272 842 TE MANIA ADA A149 VTMA 149
 MOO 338 AU TE MANIA JAPARA U338 VTMU 338

OTEC ZAA 888 PARINGA IRON ORE E27 RED HKFE 27
 OMO 272 271 TE MANIA YORKSHIRE Y437 VTMY 437
 MO 0 STORTH OAKS LOWAN C1 FAFC 1
 MMO 130 AU TE MANIA LOWAN V130 VTMV 130

OOM 000 DMM TRACTION 7N 1202463
 OM 281 768 RED DMM TRACTION 98R 1290345
 MOM 1107434 CA RED TED BARNEY FACTOR 101M 1107434

MATKA 542697600483 UK NETHERTON RED ESSENCE H483 542697600483
 OMM 269 721 DMM FLEX 24E 821369
 MM 903849 CA RED STEN ESSENCE 42G 903849
 MMM 722553 CA KBJ FRAN 76A 722553

Vl.užit:nar: 42 kg ve 120d: 208 kg ve 210d: 313 kg v 365d: 581 kg / kříž: 137 cm
 Přírůstek v testu : 1766 g / 108 přírůstek od narození: 1515 g / 104 šourek 38 cm
 Věk při ZV 420 dní aktuálně k 22.01.16 hmotnost: 636 kg výška v kříži: 139 cm

| PLEMENNÉ HODNOTY | | | | | | | | | | LINEARNÍ HODNOCENÍ | | | | | | |
|------------------|----|-----|-----|----|-----|----|-----|-----|------|--------------------|-----|----|----|----|----|--|
| | pp | ru | pp | ru | TR | KT | OS | UT | Hmot | kříž | TR | KT | OS | UT | CE | |
| BÝK | PE | 100 | 105 | ME | 99 | 86 | 105 | 104 | 104 | 105 | | | | | | |
| MATKA | PE | 0 | 0 | ME | 0 | 0 | 95 | 97 | 99 | 99 | 0 / | 0 | 0 | 0 | 0 | |
| OTEC | PE | 118 | 92 | ME | 105 | 86 | 104 | 107 | 107 | 107 | 0 / | 0 | 0 | 0 | 0 | |

HODNOCEN: TR 9 / /10 KT / / OS / / UT Výsledek:

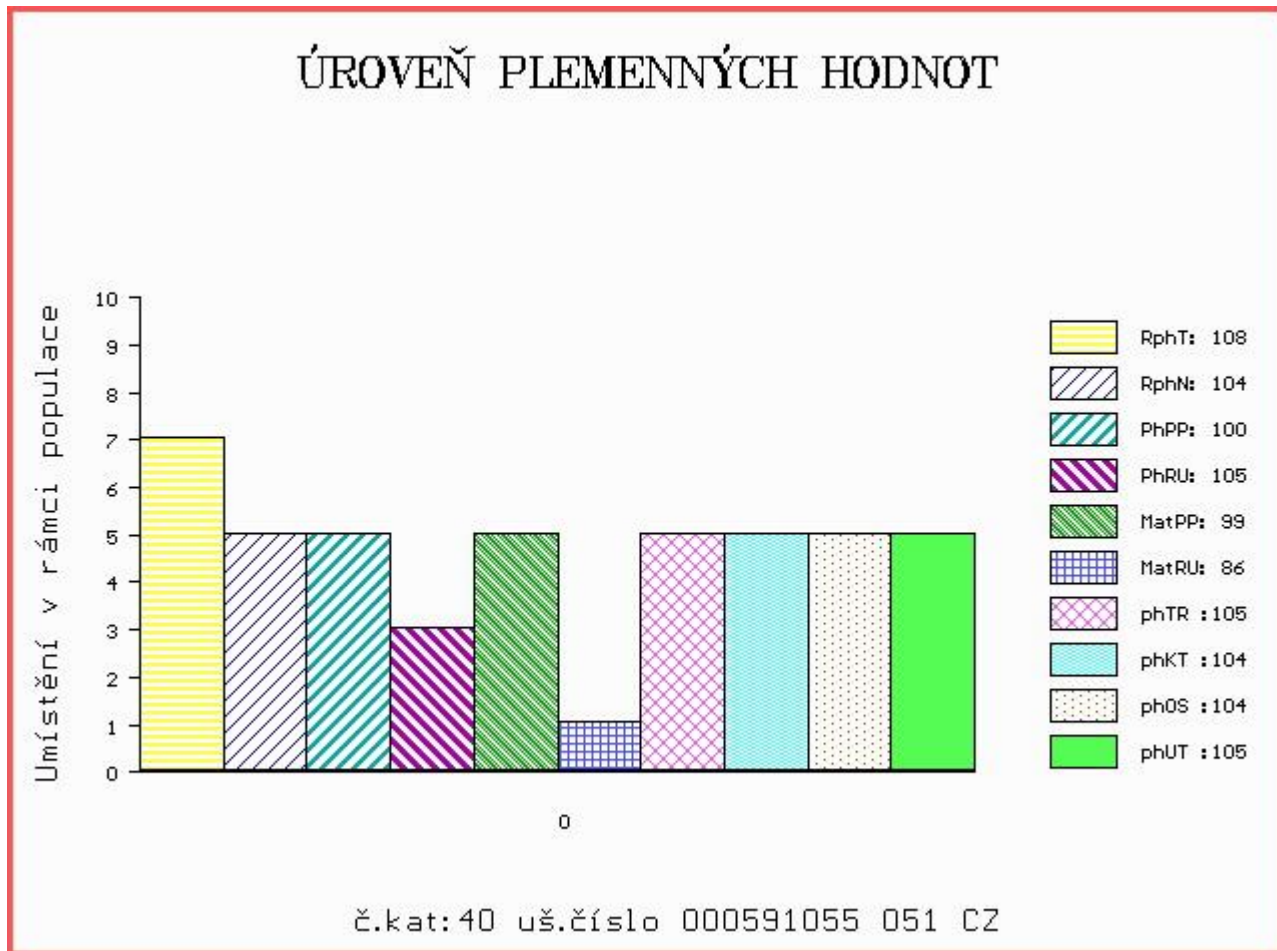

Číslo : 892250 031 CZ ARLES RED Z RANČIC 4D Číslo katalogu 41
 Dat.nar. : 27.12.2014 Plemeno : G100 Aberdeen Angus
 Chovatel : Šebelka Milan, SZ, Rančice
 Majitel : Šebelka Milan, SZ, Rančice

OOO 272 843 TE MANIA XAMINED X60 VTMX 60
 OO 272 842 TE MANIA ADA A149 VTMA 149
 MOO 338 AU TE MANIA JAPARA U338 VTMU 338

OTEC ZAA 888 PARINGA IRON ORE E27 RED HKFE 27
 OMO 272 271 TE MANIA YORKSHIRE Y437 VTMY 437
 MO 0 STORTH OAKS LOWAN C1 FAFC 1
 MMO 130 AU TE MANIA LOWAN V130 VTMV 130

OOM 267 466 RED BLAZE V415 878073
 OM ZAA 514 RED T-K BLAZER 4L 1080182
 MOM 877043 CA RED T-K ANNA 17F 877043

MATKA 321377 931 CZ RED ELKA Z RANČIC 6V 326000321377931
 OMM ZAA 238 RED LAZY SBJ HOBO 12E 825517
 MM 48142 242 CZ FINESA RED ELCON 2K 096242048142
 MMM 4815 117 CZ FINESA ELCON 5H 096117004815

Vl.užit:nar: 30 kg ve 120d: 180 kg ve 210d: 298 kg v 365d: 506 kg / kříž: 128 cm
 Přírustek v testu : 1566 g / 105 přírustek od narození: 1327 g / 103 šourek 37 cm
 Věk při ZV 419 dní aktuálně k 22.01.16 hmotnost: 549 kg výška v kříži: 130 cm

PLEMENNÉ HODNOTY

LINEARNÍ HODNOCENÍ

| | pp | ru | pp | ru | TR | KT | OS | UT | Hmot | kříž | TR | KT | OS | UT | CE |
|-------|--------|-----|--------|-----|-----|-----|-----|-----|------|------|-----|----|----|----|------|
| BÝK | PE 116 | 103 | ME 102 | 93 | 106 | 107 | 106 | 106 | | | | | | | |
| MATKA | PE 105 | 109 | ME 101 | 102 | 96 | 99 | 99 | 97 | 596 | / | 137 | 21 | 19 | 18 | 6 64 |
| OTEC | PE 118 | 92 | ME 105 | 86 | 104 | 107 | 107 | 107 | 0 | / | 0 | 0 | 0 | 0 | 0 |

HODNOCEN: TR 4 / / 8 KT / / OS / / UT Výsledek:

ÚROVEŇ PLEMENNÝCH HODNOT

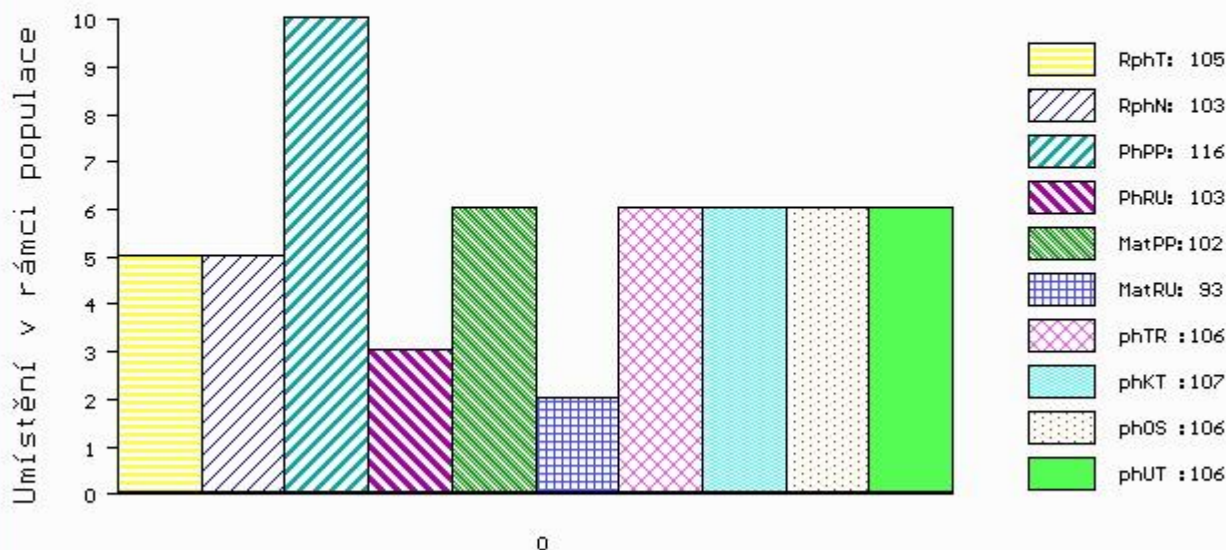

č.kat:41 uš.číslo 000892250 031 CZ

Býci vyřazení před základním výběrem

Číslo : 591058 051 CZ AMEN Z RYNOLTIC ET Číslo katalogu 42
 Dat.nar. : 22.12.2014 Plemeno : G100 Aberdeen Angus
 Chovatel : Stebelský Michal, Rynoltice
 Majitel : Stebelský Michal, Rynoltice

OOO 269 483 CA FUTURE DIRECTION 5321 12493607
 OO 284 485 ARDROSSAN DIRECTION W109 ET NAQW109
 MOO 0 ARDROSSAN WILCOOLA Q71 NAQQ71

OTEC 284 484 ARDROSSAN ADMIRAL A2 ET NAQA2
 OMO 000 B/R NEW DESIGN 036 11318151
 MO 0 KENNY'S CREEK ROSEBUD W171 ET NDIW171
 MMO 0 IMRAN ROSEBUD U17 ET WFRU17

OOM 269 948 VERMILION DATELINE 7078 12810693
 OM 279 014 THE MOSS MR ESHTON D409 182920500409
 MOM 752828 CA DMM MISS ESSENCE 22B 752828

MATKA 542697200458 UK DUNIRA EUDORA H458 542697200458
 OMM 272 541 DALRENE CRUZ 11F 847963
 MM 542697700127 UK NETHERTON EVITA A127 542697700127
 MMM 0 NETHERTON EVITA R26 MDB.R26.17

Vl.užit:nar: 42 kg ve 120d: 200 kg ve 210d: 302 kg v 365d: 468 kg / kříž: 126 cm
 Přírůstek v testu : 741 g / 68 přírůstek od narození: 1126 g / 74 šourek 37 cm
 Věk při ZV 424 dní aktuálně k 22.01.16 hmotnost: 488 kg výška v kříži: 127 cm

| PLEMENNÉ HODNOTY | | | | | | | | | | LINEARNÍ HODNOCENÍ | | | | | | |
|------------------|----|----|----|----|----|----|----|-----|-----|--------------------|------|----|----|----|----|----|
| | pp | ru | ME | pp | ru | TR | KT | OS | UT | Hmot | kříž | TR | KT | OS | UT | CE |
| BÝK | PE | 95 | 95 | ME | 99 | 94 | 89 | 103 | 106 | 101 | | | | | | |
| MATKA | PE | 0 | 0 | ME | 0 | 0 | 92 | 99 | 101 | 98 | 0 / | 0 | 0 | 0 | 0 | 0 |
| OTEC | PE | 0 | 0 | ME | 0 | 0 | 93 | 100 | 103 | 100 | 0 / | 0 | 0 | 0 | 0 | 0 |

HODNOCEN: TR 3 / / 5 KT / / OS / / UT Výsledek: před ZV-VT

