

# KATALOG ZÁKLADNÍHO VÝBĚRU

dne 21.02.2016

**Farka Martin, Todně – Březí**

začátek cca 15,00 hod.

Č.k.	Číslo býčka	OTEC st.reg.	DATUM NAROZENÍ	PLEM	HM. kg	KŘ. cm	Přír.od g	nar. RPH	CHOVATEL
1	882845 031	CZ ZLI 943	16.11.14	Y100	560	139	1233 g	99	Farka Martin, Todně
2	882846 031	CZ ZLM 238	17.11.14	Y100	610	138	1348 g	99	Farka Martin, Todně
3	882849 031	CZ ZLI 535	20.11.14	Y100	558	138	1228 g	91	Farka Martin, Todně
4	882848 031	CZ ZLM 063	30.11.14	Y100	586	134	1339 g	91	Farka Martin, Todně
5	882850 031	CZ ZLM 164	18.12.14	Y100	606	135	1437 g	116	Farka Martin, Todně
6	882851 031	CZ ZLI 551	27.12.14	Y100	572	137	1376 g	96	Farka Martin, Todně

**Plemenné hodnoty uvedené v katalogu jsou spočítány k 31.12.2015**

ČESKÝ SVAZ CHOVATELŮ  
MASNÉHO SKOTU



<i>Den</i>	<i>Datum</i>	<i>Začátek *</i>	<i>OPB , chovatel</i>	<i>Ks</i>	<i>Plemena</i>	<i>Dražba</i>
Pondělí	15.2.2016	9,00	<b>OPB Osík</b>	<b>34</b>	CH,LI,MS,AA BA,HE,BM,MM	<i>hodinu po skončení ZV</i>
		15,00	<i>Paďour Leopold,Lukavice</i>	<b>3</b>	BA	x
		16,00	<i>Šeda J.,Helvíkovice</i>	<b>5</b>	LI	x
Úterý	16.2.2016	9,00	<b>OPB Benešov</b>	<b>42</b>	MS,CH,LI,AA	<i>hodinu po skončení ZV</i>
Středa	17.2.2016	9,00	<b>OPB Janovice</b>	<b>10</b>	MS,HE,CH	<i>hodinu po skončení ZV</i>
		13,00	<i>AGRO A.R.W.,s.r.o.Stará Červená Voda</i>	<b>2</b>	MS	x
		14,00	<i>ZD Agroholding Bernartice</i>	<b>2</b>	PI	x
Čtvrtek	18.2.2016	9,00	<b>OPB Cunkov</b>	<b>53</b>	LI,SA,UU,PP, GS,BA,BB	<i>hodinu po skončení ZV</i>
		16,00	<i>Farma Kozák, s.r.o.</i>	<b>1</b>	CH	x
		17,00	<i>Dvořák Karel,Starcova Lhota</i>	<b>2</b>	LI	x
Pátek	19.2.2016	9,00	<b>OPB Cunkov</b>	<b>42</b>	CH,MS,AA	<i>hodinu po skončení ZV</i>
		16,00	<i>Zigáček Ladislav,Ústrašice</i>	<b>1</b>	BM	x
Sobota	20.2.2016	9,00	<i>Agrochyt s.r.o.Mohelno</i>	<b>2</b>	CH,MS	x
		11,00	<i>Poláková Zdenka,Dolní Libochová</i>	<b>1</b>	MS	x
		13,00	<i>Hrtús Miroslav,Mírovka</i>	<b>1</b>	BA	x
Neděle	21.2.2016	9,00	<i>Marek Petr,Častonín</i>	<b>1</b>	GS	x
		11,00	<i>Egert Jiří,ing.,Lomnice n.Lužnicí</i>	<b>4</b>	AA	x
		13,00	<i>Tájek Jaroslav,Zvíkov</i>	<b>2</b>	LI,PP	x
		15,00	<i>Farka Martin,Todně</i>	<b>6</b>	LI	x
Pondělí	22.2.2016	9,00	<b>OPB Měcholupy</b>	<b>27</b>	MS,CH,AA	<i>hodinu po skončení ZV</i>
		15,00	<i>Chlupáčková Hana,Ing.,Ležnice</i>	<b>8</b>	MS	x
			<i>UFARMA s.r.o.,Čistá u Rovné - Ležnice</i>	<b>1</b>	CH	x
Úterý	23.2.2016	10,00	<i>Kraml Eduard,Stachy</i>	<b>3</b>	SA	x
		12,00	<i>Valenta Petr,Budyně</i>	<b>2</b>	MS	x
		13,00	<i>Krejcar David,Těšínov</i>	<b>5</b>	SA	x
		14,00	<i>Maletická farma s.r.o.</i>	<b>2</b>	CH	x
Středa	24.2.2016	10,00	<i>Dolňácko a.s.Hluk</i>	<b>1</b>	BA	x
		11,00	<i>ZEMASPOL U.Brod, as., Šumice</i>	<b>1</b>	MS	x
Čtvrtek	25.2.2016	10,00	<i>Družstvo vlastníků Libeň – Vtelno</i>	<b>2</b>	CH	x
				<b>266</b>		

\* začátky ZV u chovatelů jsou orientační

ČESKÝ SVAZ CHOVATELŮ  
MASNÉHO SKOTU



## Vysvětlivky ke zkratkám ve jménech v katalogu :

ET	- býček narozen po embryotrasferu
RED	- zbarvení red angus
P,V	- bezrohý / volný roh - heterozygot (MS,CH,LI,BA)
PP	- bezrohý – homozygot stanovený testem DNA (MS,CH,LI,BA)
R	- rohatý (MS)
+/+	- homozygot s alelami způsobujícími běžné osvalení (GS)
+ /MH	- heterozygot s jednou alelou podmiňující dvojí osvalení (GS)
MH/MH	- homozygot - obě alely podmiňující dvojí osvalení (GS – oddíl „B“ PK )

### U matek plemene BA

Třída	Výška kříž (cm)	Hmotnost (kg)	RPH přímý efekt	RPH mat. efekt	RPH osvalení
SE	147 a více	800 a více	105 a vic	103 a vic	103 a vic
EC	147 a více	800 a více	105 a vic	pod 103	103 a vic
EM	147 a více	800 a více	pod 105	103 a vic	pod 103
CM	pod 147	pod 800	105 a vic	103 a vic	103 a vic
C1	pod 147	pod 800	105 a vic	pod 103	103 a vic
M1	pod 147	pod 800	pod 105	103 a vic	pod 103

### Popisky grafu úrovně plemenných hodnot

Jednotlivé plemenné hodnoty jsou rozděleny do pásem na základě výpočtu kvantilu normálního rozložení, které udávají, jak si konkrétní jedinec stojí v porovnání s průměrem populace plemenných býčků odchovaných v období 2011 – 2016.

pásma	Pozice býka v rámci populace	zkratka	Popis údaje v grafu
10	býk patří hodnotou RPH do 10 % nejlepších býků v daném ukazateli	<i>RphT</i>	RPH pro přírůstek v testu
9	býk patří hodnotou RPH do 20 % nejlepších býků v daném ukazateli	<i>RphN</i>	RPH pro životní přírůstek
8	býk patří hodnotou RPH do 30 % nejlepších býků v daném ukazateli	<i>RpPP</i>	RPH pro přímý efekt porody
7	býk patří hodnotou RPH do 40 % nejlepších býků v daném ukazateli	<i>RpRU</i>	RPH pro přímý efekt růst
6	býk patří hodnotou RPH do 50 % nejlepších býků v daném ukazateli	<i>MatPP</i>	RPH pro maternální efekt porody
5	býk patří hodnotou RPH do průměru býků v daném ukazateli	<i>MatRU</i>	RPH pro maternální efekt růst
4	býk patří hodnotou RPH do 60 % nejlepších býků v daném ukazateli	<i>phTR</i>	RPH pro lineární hodnocení těl. rámce
3	býk patří hodnotou RPH do 70 % nejlepších býků v daném ukazateli	<i>phKT</i>	RPH pro lineární hodnocení kap. těla
2	býk patří hodnotou RPH do 80 % nejlepších býků v daném ukazateli	<i>phOS</i>	RPH pro lineární hodnocení osvalení
1	býk patří hodnotou RPH do 90 % nejlepších býků v daném ukazateli	<i>phUT</i>	RPH pro lineární hodnocení užit. typ

### Hlavní selekční kritéria pro výběr do plemnitby na OPB a odchovu u chovatele

Hlavním selekčním kritériem bude pouze lineární hodnocení při základním výběru.

#### Důvody vyřazení před základním výběrem

- hodnocení tělesného rámce (1,2,3 body dle parametrů daného plemene)
- hodnocení bodů za hmotnost v 365 dnech (1,2,3 body dle parametrů daného plemene)
- nepředvedení býka k základnímu výběru na ohlávce nebo na vodící tyči
- na základě rozhodnutí majitele býka o jeho vyřazení
- zdravotní důvody (displazie varlat, apod.)

#### Důvody vyřazení při základním výběrem

- hodnocení délky těla (1,2,3 body dle parametrů daného plemene)
- hodnocení ukazatelů kapacity těla (1,2,3 body dle parametrů daného plemene)
- hodnocení ukazatelů osvalení (1,2,3 body dle parametrů daného plemene)
- hodnocení užitkové typu (1,2,3 body dle parametrů daného plemene)
- závažné vady exteriéru při základním výběru
- neodpovídající funkčnost končetin při základním výběru
- zdravotní důvody (displazie varlat, apod.)

## Reklamační řád pro základní výběry býků

Majitel odchovávaného býčka má právo podat reklamaci proti rozhodnutí výběrové komise (ČSCHMS). Tato reklamační může mít písemnou nebo ústní formu. Po skončení základního výběru býků vyzve předseda výběrové komise k podání případných protestů (reklamací). Reklamační se podává nejpozději do 60-ti minut od výzvy předsedy výběrové komise. Reklamační se podává předsedovi výběrové komise. Jménem majitele býka může jednat také zástupce OPB. Po vznesení reklamační následuje nové předvedení býka. Reklamační je podmíněna složením nevratné kauce 1000 Kč, přičemž polovina z této částky je určena pro provozovatele OPB a polovina pro ČSCHMS. Tato kauce musí být složena okamžitě v hotovosti v době podání reklamační předsedovi výběrové komise.

V případě shodného verdiktu výběrové komise a majitele býka je platný tento shodný verdikt.

V případě neshody mezi verdiktem výběrové komise a majitelem býka bude proveden nový základní výběr. Provedení nového základního výběru je podmíněno složením kauce 5000 Kč za každého reklamovaného býka. Kauce se skládá na účet ČSCHMS nejpozději do 10-ti kalendářních dnů ode dne provedení základního výběru. V případě, že nebudou peníze připsány na účet v daném termínu, platí původní verdikt výběrové komise a reklamační se dále neřeší. Nový základní výběr se uskuteční do 30-ti dnů od sporného výběru na místě, kde byla podána reklamační, pokud se obě strany nedohodnou jinak. Většinové složení komise nesmí být totožné se složením komise, která vynesla sporný verdikt. O složení komise rozhoduje ČSCHMS po dohodě s příslušným chovatelským klubem a Radou PK daného plemene. O závěru nového základního výběru je sepsán nový výběrový protokol. Proti tomuto rozhodnutí se již nelze dále odvolat. V případě, že je potvrzeno původní rozhodnutí výběrové komise, propadá kauce ve prospěch ČSCHMS, v opačném případě se vrací majiteli býka do 10-ti kalendářních dní od provedení nového základního výběru. Náklady spojené s novým základním výběrem nese strana, která při svém rozhodnutí či jednání nebyla v právu.

V každém případě se o reklamaci vede písemný zápis. Rozhodnutí výběrové komise se váže ke konkrétnímu zvířeti v konkrétním čase a není možno se na něj odvolávat v případných následných sporech. Schváleno výborem ČSCHMS dne 21.3.2006 v Hradištku pod Medníkem, změny schváleny VČS dne 6.9.2007.



<b>Sekretariát:</b> ČSCHMS Praha Těšnov 17 11705 Praha 1 Mobil : +420 724 007 860 Telefon : +420 221 812 865 E-mail : <a href="mailto:info@cschms.cz">info@cschms.cz</a>	<b>Ředitel PK</b> <i>Kopecký Jan</i> Osík 201 569 67 Osík u Litomyšle Mobil : +420 724 007 862 Telefon : +420 461 612 809 E-mail : <a href="mailto:kopecvy@cschms.cz">kopecvy@cschms.cz</a>	<b>Adresa PK</b> <i>Honová Nina</i> <i>Anna</i> Osvoboditelů 35/9 410 02 Lovosice Mobil : +420 724 073 641 E-mail : <a href="mailto:honova@cschms.cz">honova@cschms.cz</a>
---	--	---

Číslo : **882845 031 CZ ALEXEJ Z TODNĚ** Číslo katalogu 1  
 |Dat.nar. : 16.11.2014 Plemeno : Y100 Limousine  
 |Chovatel : Farka Martin, Todně  
 |Majitel : Farka Martin, Todně

OOO 267 694 CASSIS 4088028055  
 OO ZLI 400 NEUF 2297004114  
 MOO 2294004370 FR JUNGLE 2294004370

**OTEC ZLI 943 VULPIAN 1205098551**  
 OMO ZLI 230 DAUPHIN 1988004715  
 MO 1298177603 FR OCTAVE 1298177603  
 MMO 1292111296 FR HISTOIRE 1292111296

OOM 271 943 TITANE 5703412752  
 OM ZLI 835 TRIUMPH 09.841 59143  
 MOM 344526114 FR NENCY 03.445 26114

**MATKA 450265 931 CZ UHELKA Z TODNĚ P 397000450265931**  
 OMM ZLM 031 CAYTANO PP 05.346 47544  
 MM 986393 505 DE HELEN P 09.863 93505  
 MMM 937212556 DE HANNA P 09.372 12556

Vl.užit:nar: **41** kg ve 120d: **182** kg ve 210d: **297** kg v 365d: **484** kg / kříž: **137** cm  
 |Přirůstek od narození: **1233 g / 99** šourek **35** cm  
 |Věk při ZV **462** dní aktuálně k 11.01.16 hmotnost: **560** kg výška v kříži: **139** cm

PLEMENNÉ HODNOTY										LINEARNÍ HODNOCENÍ						
	pp	ru	pp	ru	TR	KT	OS	UT		Hmot	kříž	TR	KT	OS	UT	CE
BÝK	PE	102	96	ME	105	107	104	95	93	96						
MATKA	PE	102	98	ME	111	96	96	90	90	91	786 /	150	27	21	20	7 75
OTEC	PE	92	105	ME	103	114	107	99	98	100	0 /	0	0	0	0	0

HODNOCEN: TR 8 / / 7 KT / / OS / / UT Výsledek:

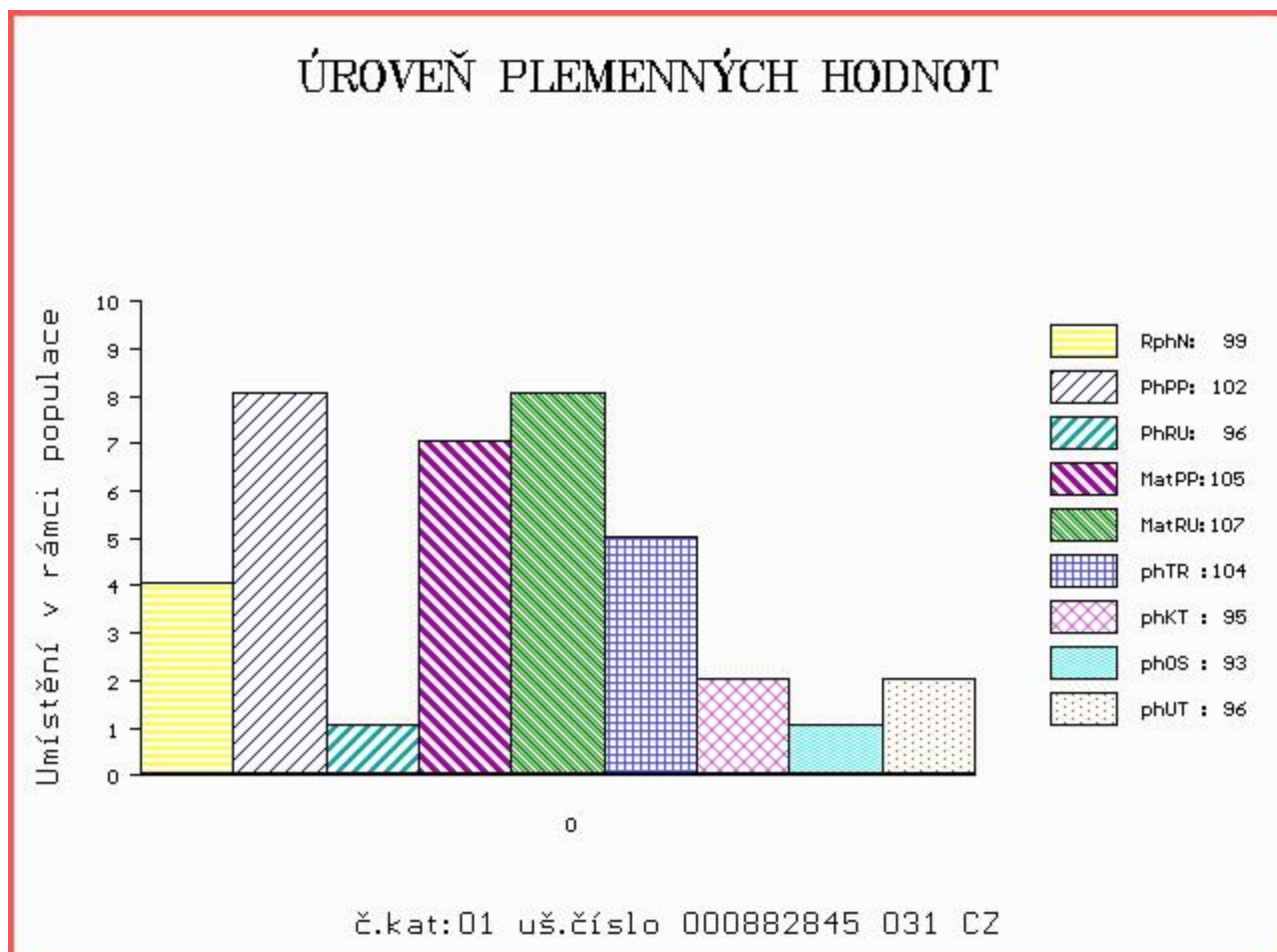

Číslo : 882846 031 CZ AMBROŽ Z TODNĚ V Číslo katalogu 2  
 Dat.nar. : 17.11.2014 Plemeno : Y100 Limousine  
 Chovatel : Farka Martin, Todně  
 Majitel : Farka Martin, Todně

OOO 280 323 D'HANIS GUILBEAU 1238174  
 OO 280 322 POSTHAVEN KNOWN FACTOR P 132944  
 MOO 110644 CA POSTHAVEN GOLDEN CHOICE P 110644

**Otec ZLM 238 POSTHAVEN POLLED TRISTAN P 183436**  
 OMO 279 311 EBY EXTRA SPECIAL P 93994  
 MO 162870 CA CEDAR PATCH HI-SABLE PP 162870  
 MMO 132593 CA CEDAR PATCH HI-SERENA P 132593

OOM ZLI 269 HIGHLANDER 1692111209  
 OM ZLI 559 ROESTI 2424460309  
 MOM 2495019091 FR LUMIERE 2495019091

**MATKA 326219 931 CZ TENA Z LOČENIC 056000326219931**  
 OMM ZLI 442 HAMMEL OSVALD 64467-00722  
 MM 234291 931 CZ 056000234291931  
 MMM 126201 201 CZ 056000126201201

Vl.užit:nar: 44 kg ve 120d: 204 kg ve 210d: 317 kg v 365d: 542 kg / kříž: 137 cm  
 Přírustek od narození: 1348 g / 99 šourek 36 cm  
 Věk při ZV 461 dní aktuálně k 11.01.16 hmotnost: 610 kg výška v kříži: 138 cm

PLEMENNÉ HODNOTY										LINEARNÍ HODNOCENÍ							
	pp	ru	pp	ru	TR	KT	OS	UT		Hmot	kříž	TR	KT	OS	UT	CE	
BÝK	PE	106	104	ME	99	106	104	106	105	105							
MATKA	PE	98	117	ME	106	104	111	120	122	120	818	146	25	23	21	8	77
Otec	PE	111	97	ME	92	99	104	99	98	98	0	0	0	0	0	0	0

HODNOCEN: TR 7 / /10 KT / / OS / / UT Výsledek:

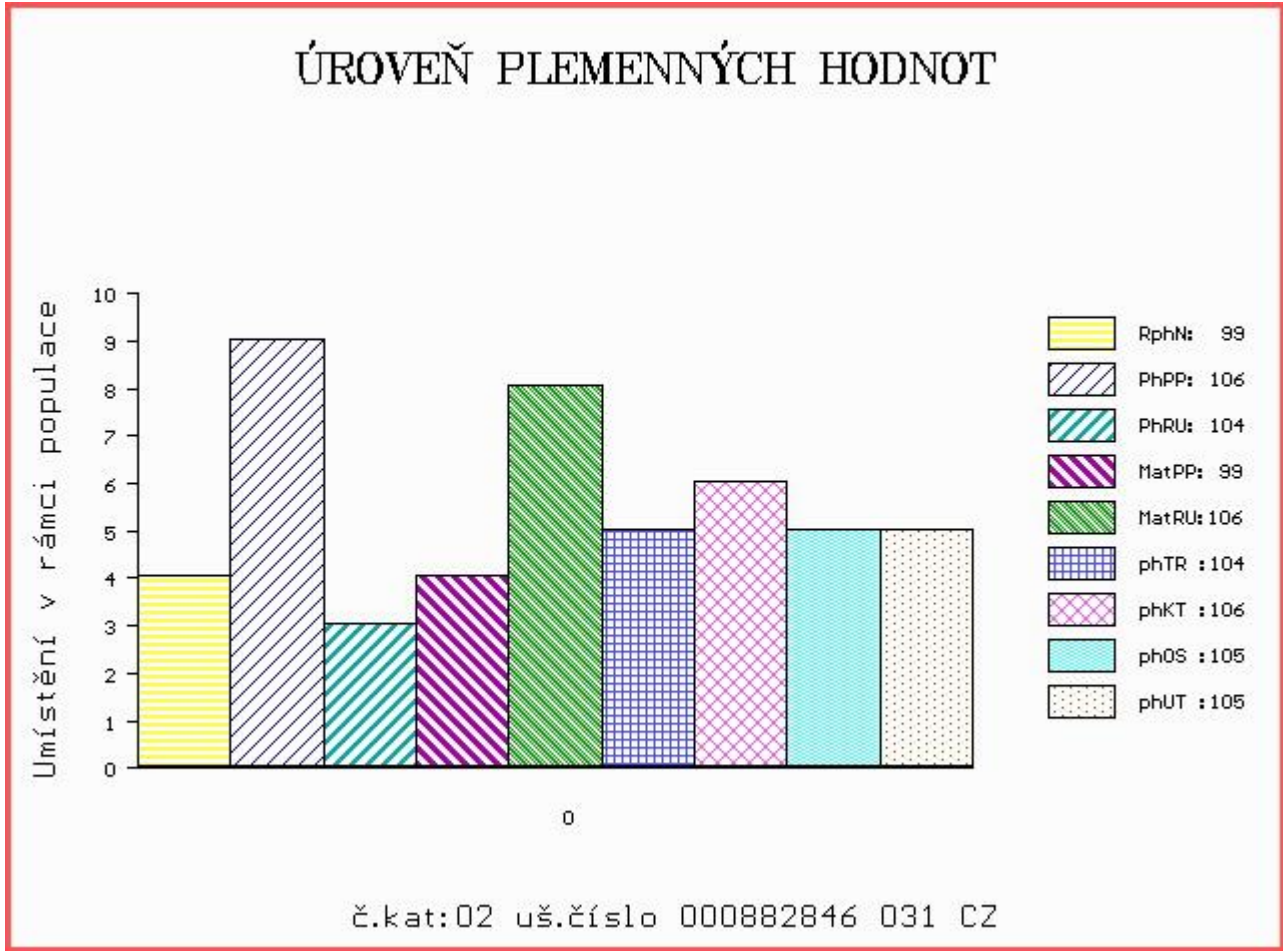

Číslo : 882849 031 CZ ALVAREZ Z TODNE P Číslo katalogu 3  
 Dat.nar. : 20.11.2014 Plemeno : Y100 Limousine  
 Chovatel : Farka Martin, Todně  
 Majitel : Farka Martin, Todně

OOO 270 377 HARVEST OLYMPUS CIM0000964  
 OO 270 376 PAYCHECK P 134893  
 MOO 90727 CA ZAPALINE EBY 42Z P CFF 90727

**OTEC ZLI 535 VIGNY.B V 8604154069**  
 OMO 270 378 JORDY 2294004711  
 MO 8699139769 FR PENSEE B 8699139769  
 MMO 2394025683 FR JERSEY 2394025683

OOM ZLI 269 HIGHLANDER 1692111209  
 OM ZLI 559 ROESTI 2424460309  
 MOM 2495019091 FR LUMIERE 2495019091

**MATKA 316577 931 CZ TAMARA Z TODNE 397000316577931**  
 OMM ZLI 361 KADET Z CUNKOVA ET 253288124020  
 MM 155088 931 CZ NORMA Z OSTRÉHO 253000155088931  
 MMM 3131 517 CZ GAMA NEČTINSKÁ 093517003131

Vl.užit:nar: 46 kg ve 120d: 203 kg ve 210d: 312 kg v 365d: 492 kg / kříž: 135 cm  
 Přírustek od narození: 1228 g / 91 šourek 36 cm  
 Věk při ZV 458 dní aktuálně k 11.01.16 hmotnost: 558 kg výška v kříži: 138 cm

PLEMENNÉ HODNOTY										LINEARNÍ HODNOCENÍ						
	pp	ru	pp	ru	TR	KT	OS	UT		Hmot	kříž	TR	KT	OS	UT	CE
BÝK	PE	101	104	ME	112	91	102	112	114	112						
MATKA	PE	98	103	ME	115	89	97	102	104	104	782	146	25	23	24	8 80
OTEC	PE	106	109	ME	104	94	101	119	122	117	1100	151	25	24	24	8 81

HODNOCEN: TR 7 / / 7 KT / / OS / / UT Výsledek:

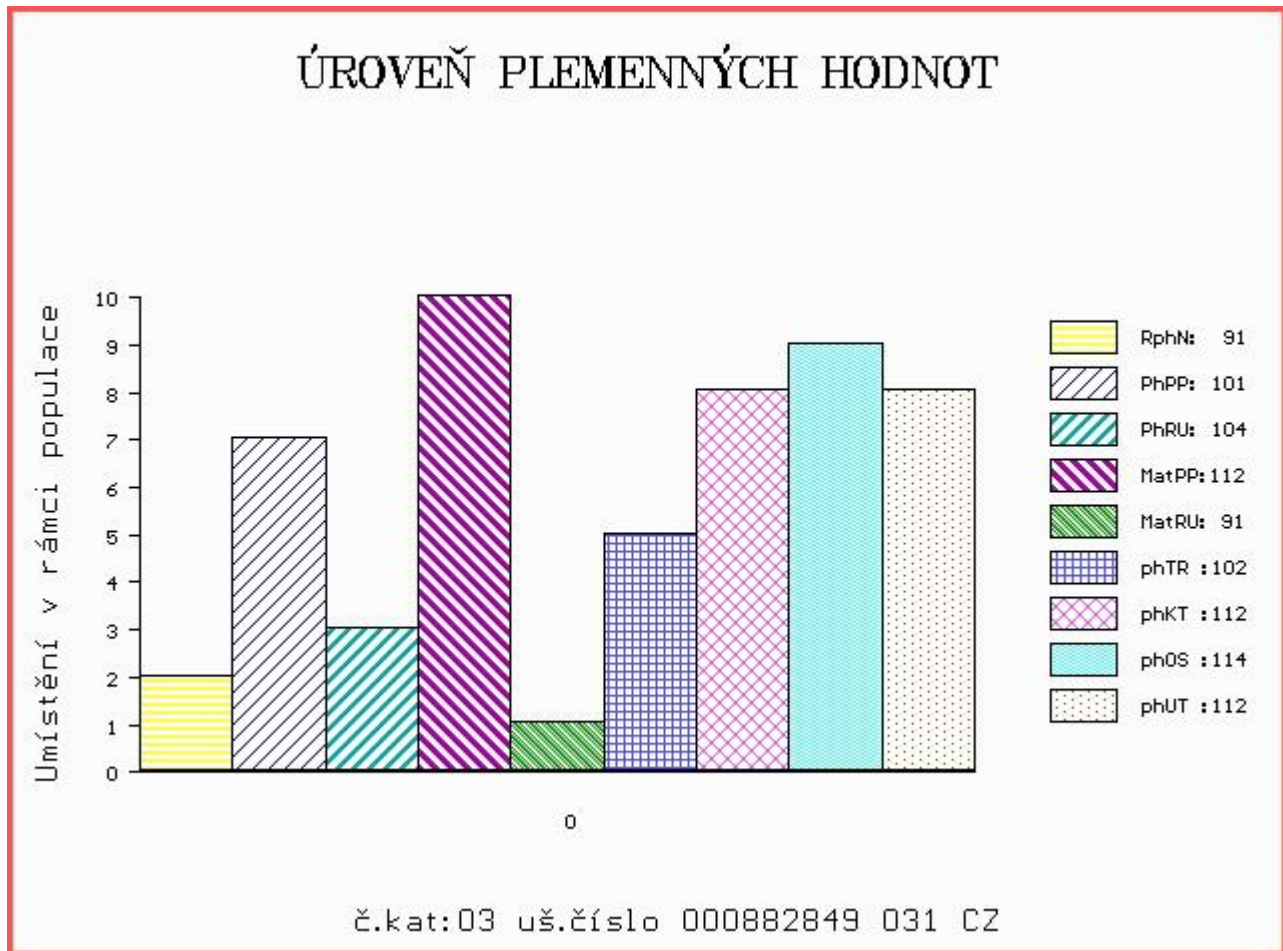

Číslo : 882848 031 CZ ARCHIBALD Z TODNĚ Číslo katalogu 4  
 Dat.nar. : 30.11.2014 Plemeno : Y100 Limousine  
 Chovatel : Farka Martin, Todně  
 Majitel : Farka Martin, Todně

OOO ZLI 478 NEOPHIN 1298181846  
 OO 279 004 POSTHAVEN POLLED SELL-OUT P 178229  
 MOO 167801 CA BAR 3 R PROMISE P 167801

OTEC ZLM 063 POSTHAVEN POLLED URBAN COWBOY 195764  
 OMO 279 005 MTN PARK LEPRECHAUN P 141548  
 MO 166545 CA MTN PARK PERFECT FLEUR P 166545  
 MMO 101858 CA MTN PARK FLEUR-DE-LIS 101858

OOM 268 918 GOLIATH 8791007675  
 OM ZLI 442 HAMMEL OSVALD 64467-00722  
 MOM 6446700237 DK HAMMEL DIKKE 64467-00237

MATKA 450272 931 CZ VAMA Z TODNĚ 397000450272931  
 OMM ZLI 185 FORBAN 1990001212  
 MM 3131 517 CZ GAMA NEČTINSKÁ 093517003131  
 MMM 74501 307 CZ EPASE 8789013364

Vl.užit:nar: 41 kg ve 120d: 181 kg ve 210d: 311 kg v 365d: 536 kg / kříž: 133 cm  
 Přírustek od narození: 1339 g / 91 šourek 35 cm  
 Věk při ZV 448 dní aktuálně k 11.01.16 hmotnost: 586 kg výška v kříži: 134 cm

PLEMENNÉ HODNOTY										LINEARNÍ HODNOCENÍ							
	pp	ru	pp	ru	TR	KT	OS	UT		Hmot	kříž	TR	KT	OS	UT	CE	
BÝK	PE	103	95	ME	108	97	90	105	109	105							
MATKA	PE	98	105	ME	112	94	102	105	105	105	687	148	25	19	17	6	67
OTEC	PE	102	86	ME	103	101	84	92	94	92	0	0	0	0	0	0	0

HODNOCEN: TR 6 / / 9 KT / / OS / / UT Výsledek:

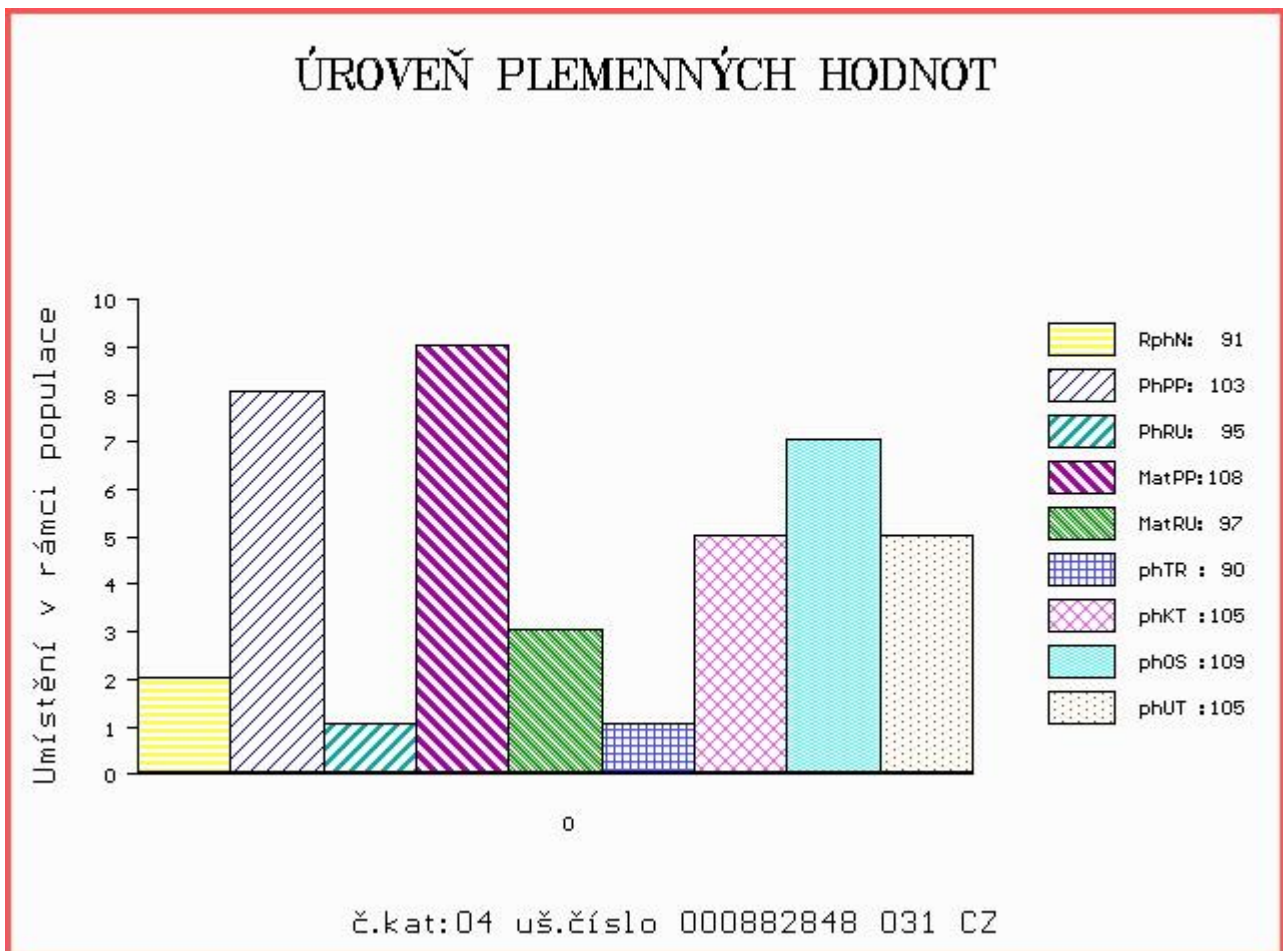



Číslo : 882850 031 CZ ANTON Z TODNĚ P Číslo katalogu 5  
 Dat.nar. : 18.12.2014 Plemeno : Y100 Limousine  
 Chovatel : Farka Martin, Todně  
 Majitel : Farka Martin, Todně

OOO 270 290 TITANES P 06.651 33993  
 OO ZLI 650 TIGRIS PP 14.026 24243  
 MOO 1401547615 DE FELCA P 14.015 47615

**OTEC ZLM 164 VOJTA Z TODNĚ P 397000757329031**  
 OMO 268 813 RICARD 5627457963  
 MO 4240970929 FR VOUTE 4240970929  
 MMO 4240302324 FR PATIENCE 4240302324

OOM ZLI 325 KOLJA VFU 007764119005  
 OM ZLI 617 PRADO VFU 007000501431081  
 MOM 3852 517 CZ CHASKA 007517003852

**MATKA 373976 961 CZ STELLA VODENSKÁ 396000373976961**  
 OMM 268 750 OCTOPUS 8710671030  
 MM 4805007 187 FR VELLE 4805007187  
 MMM 4820006914 FR PALOTTE 4820006914

Vl.užit:nar: 47 kg ve 120d: 243 kg ve 210d: 375 kg v 365d: 580 kg / kříž: 134 cm  
 Přírustek od narození: 1437 g / 116 šourek 36 cm  
 Věk při ZV 430 dní aktuálně k 11.01.16 hmotnost: 606 kg výška v kříži: 135 cm

PLEMENNÉ HODNOTY										LINEARNÍ HODNOCENÍ						
	pp	ru	pp	ru	TR	KT	OS	UT		Hmot	kříž	TR	KT	OS	UT	CE
BÝK	PE	95	120	ME	99	99	100	113	115	114						
MATKA	PE	97	107	ME	106	99	97	100	100	100	902	145	25	23	21	8 77
OTEC	PE	94	118	ME	89	102	108	118	118	119	660	144	27	23	23	8 81

HODNOCEN: TR 7 / /10 KT / / OS / / UT Výsledek:

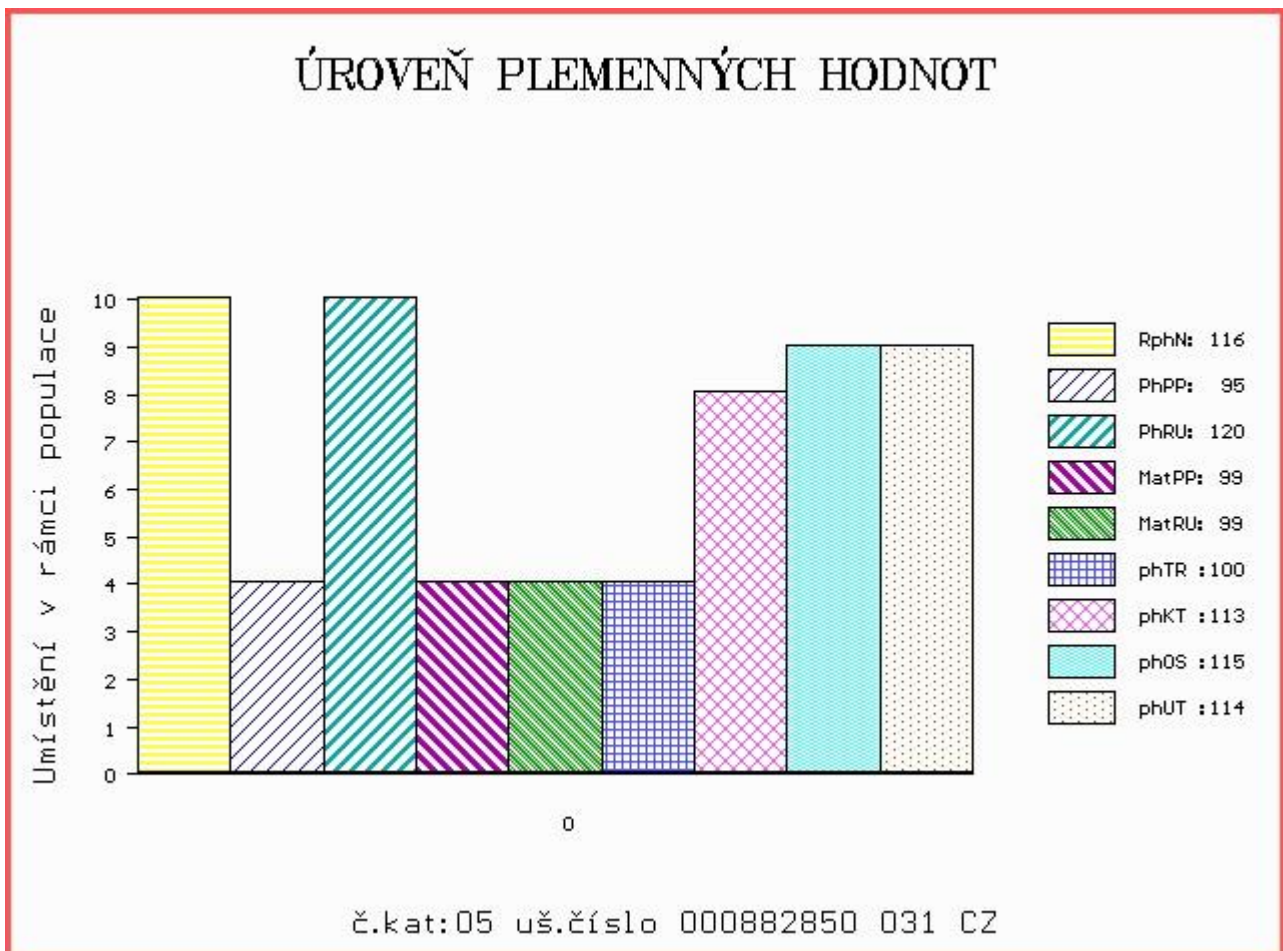

Číslo : **882851 031 CZ ANDREJ Z TODNĚ** Číslo katalogu 6  
 Dat.nar. : 27.12.2014 Plemeno : Y100 Limousine  
 Chovatel : Farka Martin, Todně  
 Majitel : Farka Martin, Todně

OOO 270 669 ABERG PAN P 58305-00341  
 OO ZLI 553 RYDE URANOS P 57065-00457  
 MOO 5706500398 DK RYDE ROYAL 57065-00398

**Otec ZLI 551 BOLIDE P 8700840992**  
 OMO ZLI 402 NENUPHAR 8797011143  
 MO 8700840734 FR VALSE 8700840734  
 MMO 8793004967 FR IDOLE 8793004967

OOM 265 620 BAMBINO-MN 8786001669  
 OM ZLI 268 IONESCO 3693000206  
 MOM 3687001802 FR COQUETTE 3687001802

**MATKA 450268 931 CZ UNESCA Z TODNĚ 397000450268931**  
 OMM 268 265 TST IDO THURNSTOCK P 09.393 48380  
 MM 986393 509 DE LUCY P 09.863 93509  
 MMM 935313676 DE LAURENZI 09.353 13676

Vl.užit:nar: 49 kg ve 120d: 195 kg ve 210d: 338 kg v 365d: 551 kg / kříž: 137 cm  
 Přírustek od narození: 1376 g / 96 šourek 37 cm  
 Věk při ZV 421 dní aktuálně k 11.01.16 hmotnost: 572 kg výška v kříži: 137 cm

PLEMENNÉ HODNOTY										LINEARNÍ HODNOCENÍ						
	pp	ru	pp	ru	TR	KT	OS	UT		Hmot	kříž	TR	KT	OS	UT	CE
BÝK	PE	83	110	ME	103	96	115	104	101	104						
MATKA	PE	95	112	ME	102	96	103	105	106	106	828	145	27	24	22	8 81
Otec	PE	86	105	ME	105	97	114	103	99	103	590	145	25	20	18	7 70

HODNOCEN: TR 8 / /10 KT / / OS / / UT Výsledek:

