

KATALOG ZÁKLADNÍHO VÝBĚRU
dne 22.02.2016
OPB Měcholupy – Újezd u Plánice
začátek 09,00 hod.

Č.	k.	Číslo býčka	OTEC st.reg.	DATUM NAROZENÍ	PLEM. SLEM.	PŘÍRUSTEK (g)				CH O V A T E L
						test	RPH	živ.	RPH	
1	816927	032	CZ ZSI 713	09.10.14	S100	1308	94	1452	96	Měcholupská zemědělská a.s.
2	787408	032	CZ ZSI 570	10.10.14	S100	1950	110	1430	113	Statek Kašperské Hory s.r.o.
3	816928	032	CZ ZSI 713	21.10.14	S100	1350	90	1588	91	Měcholupská zemědělská a.s.
4	846596	031	CZ ZSI 964	27.10.14	S100	1733	101	1581	105	Samohejlová Andrea, Malešice
5	673699	071	CZ ZSI 820	28.10.14	S100	1700	101	1471	102	Reinold Manfred, St. Červená Voda
6	812352	503	SK ZSI 095	07.11.14	S100	1541	101	1548	103	MOVIS-AGRO, AK, spol.s r.o.Skalica
7	787410	032	CZ ZSI 715	20.11.14	S100	1800	106	1550	109	Statek Kašperské Hory s.r.o.
8	812352	512	SK ZSI 965	27.11.14	S100	1866	105	1512	102	MOVIS-AGRO, AK, spol.s r.o.Skalica
9	571643	042	CZ ZSI 829	01.12.14	S100	1783	113	1593	114	Zemědělská společnost Blšany
10	769210	021	CZ ZSI 401	02.12.14	S100	1583	96	1427	97	Šilhanová Marie, Nová Ves
11	877877	031	CZ ZMS 104	03.12.14	S100	2125	116	1584	117	Valenta Petr, Budyně
12	673701	071	CZ ZSI 978	08.12.14	S100	1483	95	1516	97	Reinold Manfred, St. Červená Voda
13	570081	041	CZ ZSI 821	10.12.14	S100	2425	128	1946	129	Chlupáčková Hana, Ing., Ležnice
14	579787	041	CZ ZSI 390	13.12.14	S100	2041	116	1860	116	Chlupáčková Hana, Ing., Ležnice
15	571645	042	CZ ZSI 817	14.12.14	S100	2016	119	1625	123	Zemědělská společnost Blšany
16	787423	032	CZ ZSI 820	31.12.14	S100	1683	92	1399	96	Statek Kašperské Hory s.r.o.
17	816787	032	CZ ZPT 133	27.10.14	T100	1408	86	1642	91	Měcholupská zemědělská a.s.
18	816788	032	CZ ZPT 133	06.11.14	T100	1658	94	1533	97	Měcholupská zemědělská a.s.
19	816789	032	CZ ZTI 083	13.11.14	T100	1933	110	1727	113	Měcholupská zemědělská a.s.
20	816790	032	CZ ZTI 246	22.11.14	T100	1616	98	1407	93	Měcholupská zemědělská a.s.
21	816791	032	CZ ZPT 133	28.11.14	T100	1533	92	1435	92	Měcholupská zemědělská a.s.
22	816794	032	CZ ZTI 083	20.12.14	T100	1516	96	1388	99	Měcholupská zemědělská a.s.
23	903436	031	CZ PAA 027	05.12.14	G100	1666	104	1362	103	Vráblík Miroslav, Ing, Trhové Sviny
24	901829	031	CZ ZAA 798	12.12.14	G100	1650	100	1351	103	ZD Slavče
25	866689	031	CZ ZAA 798	15.12.14	G100	2033	112	1426	113	Vítů Jaroslav, Mohuřice
26	903438	031	CZ PAA 027	15.12.14	G100	1433	92	1302	92	Vráblík Miroslav, Ing, Trhové Sviny
27	903439	031	CZ PAA 027	22.12.14	G100	1700	101	1426	100	Vráblík Miroslav, Ing, Trhové Sviny

Plemenné hodnoty uvedené v katalogu jsou spočítány k 31.12.2015



<i>Den</i>	<i>Datum</i>	<i>Začátek *</i>	<i>OPB , chovatel</i>	<i>Ks</i>	<i>Plemena</i>	<i>Dražba</i>
Pondělí	15.2.2016	9,00	OPB Osík	34	CH,LI,MS,AA BA,HE,BM,MM	<i>hodinu po skončení ZV</i>
		15,00	<i>Paďour Leopold,Lukavice</i>	3	BA	x
		16,00	<i>Šeda J.,Helvíkovice</i>	5	LI	x
Úterý	16.2.2016	9,00	OPB Benešov	42	MS,CH,LI,AA	<i>hodinu po skončení ZV</i>
Středa	17.2.2016	9,00	OPB Janovice	10	MS,HE,CH	<i>hodinu po skončení ZV</i>
		13,00	<i>AGRO A.R.W.,s.r.o.Stará Červená Voda</i>	2	MS	x
		14,00	<i>ZD Agroholding Bernartice</i>	2	PI	x
Čtvrtek	18.2.2016	9,00	OPB Cunkov	53	LI,SA,UU,PP, GS,BA,BB	<i>hodinu po skončení ZV</i>
		16,00	<i>Farma Kozák, s.r.o.</i>	1	CH	x
		17,00	<i>Dvořák Karel,Starcova Lhota</i>	2	LI	x
Pátek	19.2.2016	9,00	OPB Cunkov	42	CH,MS,AA	<i>hodinu po skončení ZV</i>
		16,00	<i>Zigáček Ladislav,Ústrašice</i>	1	BM	x
Sobota	20.2.2016	9,00	<i>Agrochyt s.r.o.Mohelno</i>	2	CH,MS	x
		11,00	<i>Poláková Zdenka,Dolní Libochová</i>	1	MS	x
		13,00	<i>Hrtús Miroslav,Mírovka</i>	1	BA	x
Neděle	21.2.2016	9,00	<i>Marek Petr,Častonín</i>	1	GS	x
		11,00	<i>Egert Jiří,ing.,Lomnice n.Lužnicí</i>	4	AA	x
		13,00	<i>Tájek Jaroslav,Zvíkov</i>	2	LI,PP	x
		15,00	<i>Farka Martin,Todně</i>	6	LI	x
Pondělí	22.2.2016	9,00	OPB Měcholupy	27	MS,CH,AA	<i>hodinu po skončení ZV</i>
		15,00	<i>Chlupáčková Hana,Ing.,Ležnice</i>	8	MS	x
			<i>UFARMA s.r.o.,Čistá u Rovné - Ležnice</i>	1	CH	x
Úterý	23.2.2016	10,00	<i>Kraml Eduard,Stachy</i>	3	SA	x
		12,00	<i>Valenta Petr,Budyně</i>	2	MS	x
		13,00	<i>Krejcar David,Těšínov</i>	5	SA	x
		14,00	<i>Maletická farma s.r.o.</i>	2	CH	x
Středa	24.2.2016	10,00	<i>Dolňácko a.s.Hluk</i>	1	BA	x
		11,00	<i>ZEMASPOL U.Brod, as., Šumice</i>	1	MS	x
Čtvrtek	25.2.2016	10,00	<i>Družstvo vlastníků Libeň – Vtelno</i>	2	CH	x
				266		

* začátky ZV u chovatelů jsou orientační



Vysvětlivky ke zkratkám ve jménech v katalogu :

ET	- býček narozen po embryotrasferu
RED	- zbarvení red angus
P,V	- bezrohý / volný roh - heterozygot (MS,CH,LI,BA)
PP	- bezrohý – homozygot stanovený testem DNA (MS,CH,LI,BA)
R	- rohatý (MS)
+/+	- homozygot s alelami způsobujícími běžné osvalení (GS)
+ /MH	- heterozygot s jednou alelou podmiňující dvojí osvalení (GS)
MH/MH	- homozygot - obě alely podmiňující dvojí osvalení (GS – oddíl „B“ PK)

U matek plemene BA

Třída	Výška kříž (cm)	Hmotnost (kg)	RPH přímý efekt	RPH mat. efekt	RPH osvalení
SE	147 a více	800 a více	105 a vic	103 a vic	103 a vic
EC	147 a více	800 a více	105 a vic	pod 103	103 a vic
EM	147 a více	800 a více	pod 105	103 a vic	pod 103
CM	pod 147	pod 800	105 a vic	103 a vic	103 a vic
C1	pod 147	pod 800	105 a vic	pod 103	103 a vic
M1	pod 147	pod 800	pod 105	103 a vic	pod 103

Popisky grafu úrovně plemenných hodnot

Jednotlivé plemenné hodnoty jsou rozděleny do pásem na základě výpočtu kvantilu normálního rozložení, které udávají, jak si konkrétní jedinec stojí v porovnání s průměrem populace plemenných býčků odchovaných v období 2011 – 2016.

pásma	Pozice býka v rámci populace	zkratka	Popis údaje v grafu
10	býk patří hodnotou RPH do 10 % nejlepších býků v daném ukazateli	<i>RphT</i>	RPH pro přírůstek v testu
9	býk patří hodnotou RPH do 20 % nejlepších býků v daném ukazateli	<i>RphN</i>	RPH pro životní přírůstek
8	býk patří hodnotou RPH do 30 % nejlepších býků v daném ukazateli	<i>RpPP</i>	RPH pro přímý efekt porody
7	býk patří hodnotou RPH do 40 % nejlepších býků v daném ukazateli	<i>RpRU</i>	RPH pro přímý efekt růst
6	býk patří hodnotou RPH do 50 % nejlepších býků v daném ukazateli	<i>MatPP</i>	RPH pro maternální efekt porody
5	býk patří hodnotou RPH do průměru býků v daném ukazateli	<i>MatRU</i>	RPH pro maternální efekt růst
4	býk patří hodnotou RPH do 60 % nejlepších býků v daném ukazateli	<i>phTR</i>	RPH pro lineární hodnocení těl. rámce
3	býk patří hodnotou RPH do 70 % nejlepších býků v daném ukazateli	<i>phKT</i>	RPH pro lineární hodnocení kap. těla
2	býk patří hodnotou RPH do 80 % nejlepších býků v daném ukazateli	<i>phOS</i>	RPH pro lineární hodnocení osvalení
1	býk patří hodnotou RPH do 90 % nejlepších býků v daném ukazateli	<i>phUT</i>	RPH pro lineární hodnocení užit. typ

Hlavní selekční kritéria pro výběr do plemnitby na OPB a odchovu u chovatele

Hlavním selekčním kritériem bude pouze lineární hodnocení při základním výběru.

Důvody vyřazení před základním výběrem

- hodnocení tělesného rámce (1,2,3 body dle parametrů daného plemene)
- hodnocení bodů za hmotnost v 365 dnech (1,2,3 body dle parametrů daného plemene)
- nepředvedení býka k základnímu výběru na ohlávce nebo na vodící tyči
- na základě rozhodnutí majitele býka o jeho vyřazení
- zdravotní důvody (displazie varlat, apod.)

Důvody vyřazení při základním výběrem

- hodnocení délky těla (1,2,3 body dle parametrů daného plemene)
- hodnocení ukazatelů kapacity těla (1,2,3 body dle parametrů daného plemene)
- hodnocení ukazatelů osvalení (1,2,3 body dle parametrů daného plemene)
- hodnocení užitkové typu (1,2,3 body dle parametrů daného plemene)
- závažné vady exteriéru při základním výběru
- neodpovídající funkčnost končetin při základním výběru
- zdravotní důvody (displazie varlat, apod.)

Reklamační řád pro základní výběry býků

Majitel odchovávaného býčka má právo podat reklamaci proti rozhodnutí výběrové komise (ČSCHMS). Tato reklamační může mít písemnou nebo ústní formu. Po skončení základního výběru býků vyzve předseda výběrové komise k podání případných protestů (reklamací). Reklamační se podává nejpozději do 60-ti minut od výzvy předsedy výběrové komise. Reklamační se podává předsedovi výběrové komise. Jménem majitele býka může jednat také zástupce OPB. Po vznesení reklamační následuje nové předvedení býka. Reklamační je podmíněna složením nevratné kauce 1000 Kč, přičemž polovina z této částky je určena pro provozovatele OPB a polovina pro ČSCHMS. Tato kauce musí být složena okamžitě v hotovosti v době podání reklamační předsedovi výběrové komise.

V případě shodného verdiktu výběrové komise a majitele býka je platný tento shodný verdikt.

V případě neshody mezi verdiktem výběrové komise a majitelem býka bude proveden nový základní výběr. Provedení nového základního výběru je podmíněno složením kauce 5000 Kč za každého reklamovaného býka. Kauce se skládá na účet ČSCHMS nejpozději do 10-ti kalendářních dnů ode dne provedení základního výběru. V případě, že nebudou peníze připsány na účet v daném termínu, platí původní verdikt výběrové komise a reklamační se dále neřeší. Nový základní výběr se uskuteční do 30-ti dnů od sporného výběru na místě, kde byla podána reklamační, pokud se obě strany nedohodnou jinak. Většinové složení komise nesmí být totožné se složením komise, která vynesla sporný verdikt. O složení komise rozhoduje ČSCHMS po dohodě s příslušným chovatelským klubem a Radou PK daného plemene. O závěru nového základního výběru je sepsán nový výběrový protokol. Proti tomuto rozhodnutí se již nelze dále odvolat. V případě, že je potvrzeno původní rozhodnutí výběrové komise, propadá kauce ve prospěch ČSCHMS, v opačném případě se vrací majiteli býka do 10-ti kalendářních dnů od provedení nového základního výběru. Náklady spojené s novým základním výběrem nese strana, která při svém rozhodnutí či jednání nebyla v právu.

V každém případě se o reklamaci vede písemný zápis. Rozhodnutí výběrové komise se váže ke konkrétnímu zvířeti v konkrétním čase a není možno se na něj odvolávat v případných následných sporech. Schváleno výborem ČSCHMS dne 21.3.2006 v Hradištku pod Medníkem, změny schváleny VČS dne 6.9.2007.



Sekretariát: ČSCHMS Praha Těšnov 17 11705 Praha 1 Mobil : +420 724 007 860 Telefon : +420 221 812 865 E-mail : info@cschms.cz	Ředitel PK Kopecký Jan Osík 201 569 67 Osík u Litomyšle Mobil : +420 724 007 862 Telefon : +420 461 612 809 E-mail : kopeccky@cschms.cz	Adresa PK Honová Nina Anna Osvoboditelů 35/9 410 02 Lovosice Mobil : +420 724 073 641 E-mail : honova@cschms.cz
---	---	---

Číslo : **816927 032 CZ ATOS MĚCHOLUPSKÝ PP** Číslo katalogu 1
 Dat.nar. : 09.10.2014 Plemeno : S100 Masný simentál
 Chovatel : Měcholupská zemědělská a.s.
 Majitel : Měcholupská zemědělská a.s.

OOO 265 547 VINGEGAARD FOX ET 41524-00292
 OO 265 180 VINGEGAARD JERICHO P 41524-00558
 MOO 4152400321 DK VINGEGAARD FILIA P 41524-00321

OTEC ZSI 713 VINGEGAARD COLUMBUS PP 41524-01197
 OMO 267 856 MARYWOOD POLLED WESTERN 91 J P P542768-KN
 MO 4152401073 DK VINGEGAARD AMALIE ET PP 41524-01073
 MMO 4152400633 DK VINGEGAARD MON CHERI P 41524-00633

OOM 268 240 SERUP REGENT P 41318-00491
 OM ZSI 287 SKOVLY UN POCO P 83204-00131
 MOM 8320400105 DK SKOVLY RUBIN P 83204-00105

MATKA 117540 942 CZ P 061000117540942
 OMM ZSI 167 BOVET IGLU P 069591115645
 MM 102813 942 CZ NANCY Z PODLESÍ P 061000102813942
 MMM 109613 407 CZ KOLA Z PODLESÍ ET P 061000109613407

Vl.užit:nar: **46** kg ve 120d: **206** kg ve 210d: **342** kg v 365d: **597** kg / kříž: **136** cm
 Přírustek v testu : **1308 g / 94** přírustek od narození: **1452 g / 96** šourek **40** cm
 Věk při ZV **501** dní aktuálně k 23.01.16 hmotnost: **730** kg výška v kříži: **144** cm

PLEMENNÉ HODNOTY										LINEARNÍ HODNOCENÍ						
	pp	ru	pp	ru	TR	KT	OS	UT		Hmot	kříž	TR	KT	OS	UT	CE
BÝK	PE	99	113	ME	87	99	105	108	107	108						
MATKA	PE	98	119	ME	103	102	105	114	112	112	742 /	149	23	22	20	7 72
OTEC	PE	98	109	ME	73	98	109	109	108	111	0 /	0	0	0	0	0

HODNOCEN: TR 8 / /10 KT / / OS / / UT Výsledek:

ÚROVEŇ PLEMENNÝCH HODNOT

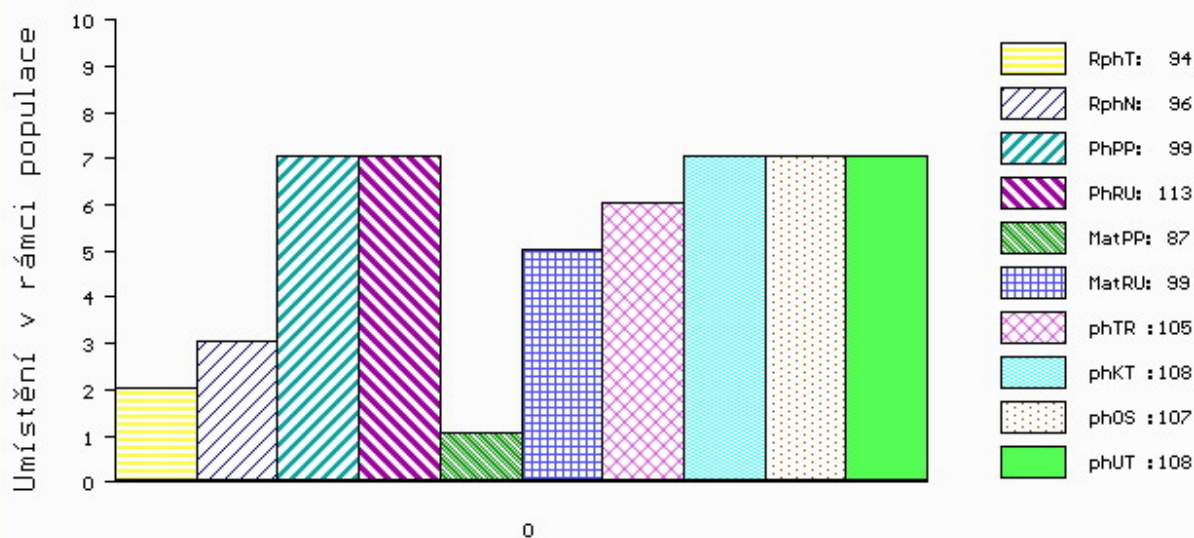

č.kat:01 uš.číslo 000816927 032 CZ

Číslo : **787408 032 CZ ADAGIO ŠUMAVSKÝ PP** Číslo katalogu 2
 Dat.nar. : 10.10.2014 Plemeno : S100 Masný simentál
 Chovatel : Statek Kašperské Hory s.r.o.
 Majitel : Statek Kašperské Hory s.r.o.

OOO 269 597 LEO P 15.026 12937
 OO 262 530 LEON MB SIMENTAL P 15.026 39419
 MOO 1502612941 DE HEBA V 15.026 12941

OTEC ZSI 570 VESTERMOLLE DON LEON P 25679-01743
 OMO 265 182 BREEZY BRAE SOLID GOLD HPF P P222648
 MO 416631 CA HPF GOLDTIME P 416631
 MMO 314776 CA BREEZY BRAE HPF PENNY 35D P 314776

OOM ZSI 157 VINGEGAARD JAMAICA ET P 41524-0522
 OM ZSI 259 LOS ŠUMAVSKÝ ET V 158032027702
 MOM 51318 446 CZ SPRINGCREEK SONYA 103C /MBJ G280230

MATKA 177325 932 CZ P 158000177325932
 OMM ZSI 078 GEROJ 164617006524
 MM 120737 304 CZ P 158000120737304
 MMM 2753 617 CZ 158617002753

Vl.užit:nar: 42 kg ve 120d: 210 kg ve 210d: 326 kg v 365d: 497 kg / kříž: 131 cm
 Přírustek v testu : 1950 g / 110 přírustek od narození: 1430 g / 113 šourek 46 cm
 Věk při ZV 500 dní aktuálně k 23.01.16 hmotnost: 714 kg výška v kříži: 142 cm

PLEMENNÉ HODNOTY										LINEARNÍ HODNOCENÍ						
	pp	ru	pp	ru	TR	KT	OS	UT		Hmot	kříž	TR	KT	OS	UT	CE
BÝK	PE	98	109	ME	104	89	83	90	93	89						
MATKA	PE	95	114	ME	105	98	93	93	92	92	630 /	145	22	20	15	6 63
OTEC	PE	88	116	ME	108	81	100	102	102	100	595 /	137	26	21	21	7 75

HODNOCEN: TR 7 / / 6 KT / / OS / / UT Výsledek:

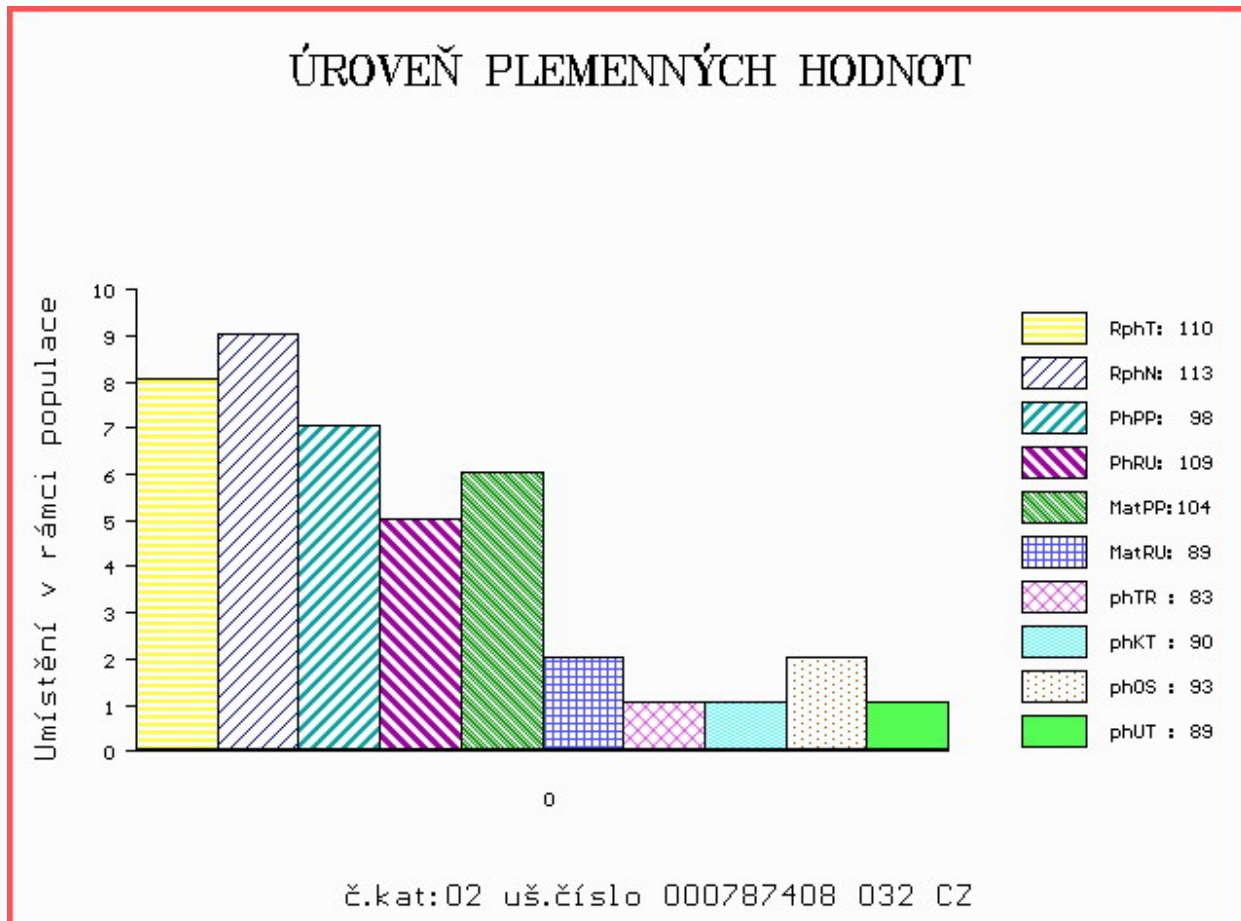

Číslo : **816928 032 CZ ALÍK MĚCHOLUPSKÝ PP** Číslo katalogu 3
 Dat.nar. : 21.10.2014 Plemeno : S100 Masný simentál
 Chovatel : Měcholupská zemědělská a.s.
 Majitel : Měcholupská zemědělská a.s.

OOO 265 547 VINGEGAARD FOX ET 41524-00292
 OO 265 180 VINGEGAARD JERICOHO P 41524-00558
 MOO 4152400321 DK VINGEGAARD FILIA P 41524-00321

OTEC ZSI 713 VINGEGAARD COLUMBUS PP 41524-01197
 OMO 267 856 MARYWOOD POLLED WESTERN 91 J P P542768-KN
 MO 4152401073 DK VINGEGAARD AMALIE ET PP 41524-01073
 MMO 4152400633 DK VINGEGAARD MON CHERI P 41524-00633

OOM ZSI 222 KORVIN P 13.018 49046
 OM SIP 684 OGAR Z LEŽNICE P 400000503724041
 MOM 15196 942 CZ P 061000015196942

MATKA 344552 932 CZ P 427000344552932
 OMM ZSI 070 GORM PP 87072-0031
 MM 38601 932 CZ MILOS STAR 1P POLLED P 045000038601932
 MMM 108148 304 CZ MILOS JACKPOT 7J P 045304108148

Vl.užit:nar: **49** kg ve 120d: **214** kg ve 210d: **356** kg v 365d: **658** kg / kříž: **141** cm
 Přírustek v testu : **1350 g / 90** přírustek od narození: **1588 g / 91** šourek **48** cm
 Věk při ZV **489** dní aktuálně k 23.01.16 hmotnost: **778** kg výška v kříži: **147** cm

PLEMENNÉ HODNOTY

LINEARNÍ HODNOCENÍ

	pp	ru	pp	ru	TR	KT	OS	UT	Hmot	kříž	TR	KT	OS	UT	CE		
BÝK	PE	97	113	ME	85	103	111	106	103	106							
MATKA	PE	100	108	ME	97	112	95	94	93	93	758	151	28	21	20	8	77
OTEC	PE	98	109	ME	73	98	109	109	108	111	0	0	0	0	0	0	0

HODNOCEN: TR 9 / /10 KT / / OS / / UT Výsledek:

ÚROVEŇ PLEMENNÝCH HODNOT

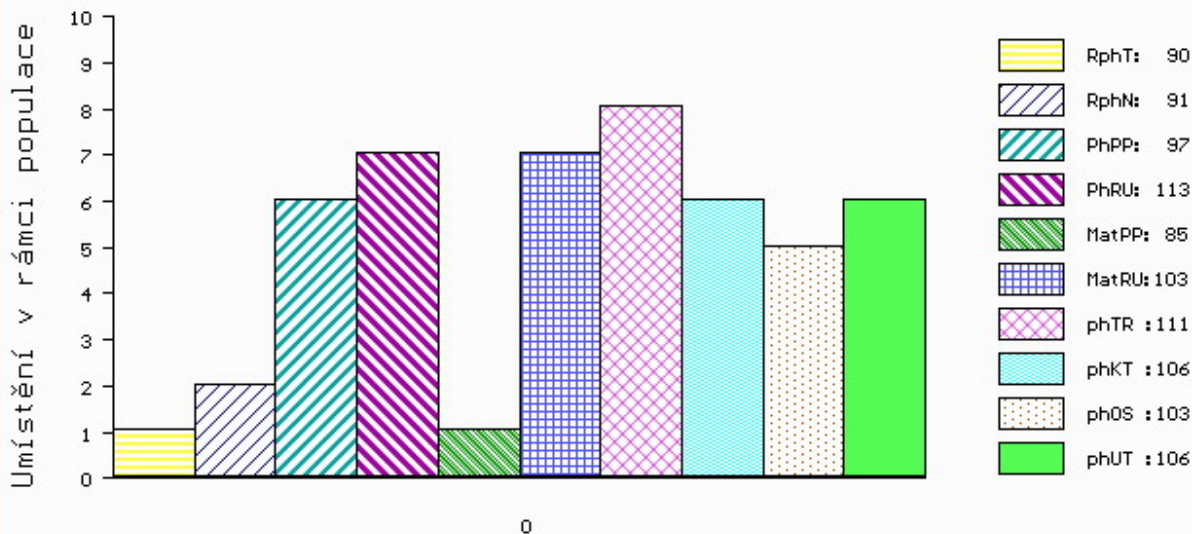

č.kat:03 uš.číslo 000816928 032 CZ

Číslo : **846596 031 CZ ALOIS Z MALEŠIC PP** Číslo katalogu 4
 Dat.nar. : 27.10.2014 Plemeno : S100 Masný simentál
 Chovatel : Samohejlová Andrea, Malešice
 Majitel : Samohejlová Andrea, Malešice

OOO 279 319 FREIGHDUFF BRENDAN I000282
 OO 279 318 CORRICK KENTUCKY KID M054467
 MOO 0 CORRICK HONEY F055864

OTEC ZSI 964 DARSHAM PLAYBOY P M061211
 OMO 269 783 STERLING FLINT M042435
 MO 18600164 UK DARSHAM KIT KAT F063101
 MMO 0 REVELEX DESIRE F023294

OOM 268 909 COHEN AV HÄGGENÄS 91366
 OM ZSI 343 EUGEN AV RÖRUM P 92241
 MOM 79066 SE KRONI 79066

MATKA 368307 931 CZ PRALINKA Z MALEŠIC P 410000368307931
 OMM ZSI 178 JIŘÍK VODŇANSKÝ P 145287117144
 MM 257449 931 CZ PATROLA VODŇANSKÁ P 145000257449931
 MMM 41080 931 CZ MIRIAM VODŇANSKÁ P 145000041080931

Vl.užit:nar: **43** kg ve 120d: **239** kg ve 210d: **390** kg v 365d: **640** kg / kříž: **138** cm
 Přírustek v testu : **1733 g / 101** přírustek od narození: **1581 g / 105** šourek **42** cm
 Věk při ZV **483** dní aktuálně k 23.01.16 hmotnost: **759** kg výška v kříži: **145** cm

PLEMENNÉ HODNOTY										LINEARNÍ HODNOCENÍ							
	pp	ru	pp	ru	TR	KT	OS	UT		Hmot	kříž	TR	KT	OS	UT	CE	
BÝK	PE	102	117	ME	89	105	112	96	92	98							
MATKA	PE	99	115	ME	87	120	108	99	99	102	786	152	29	22	20	7	78
OTEC	PE	106	121	ME	96	90	106	98	95	98	0	0	0	0	0	0	0

HODNOCEN: TR 8 / /10 KT / / OS / / UT Výsledek:

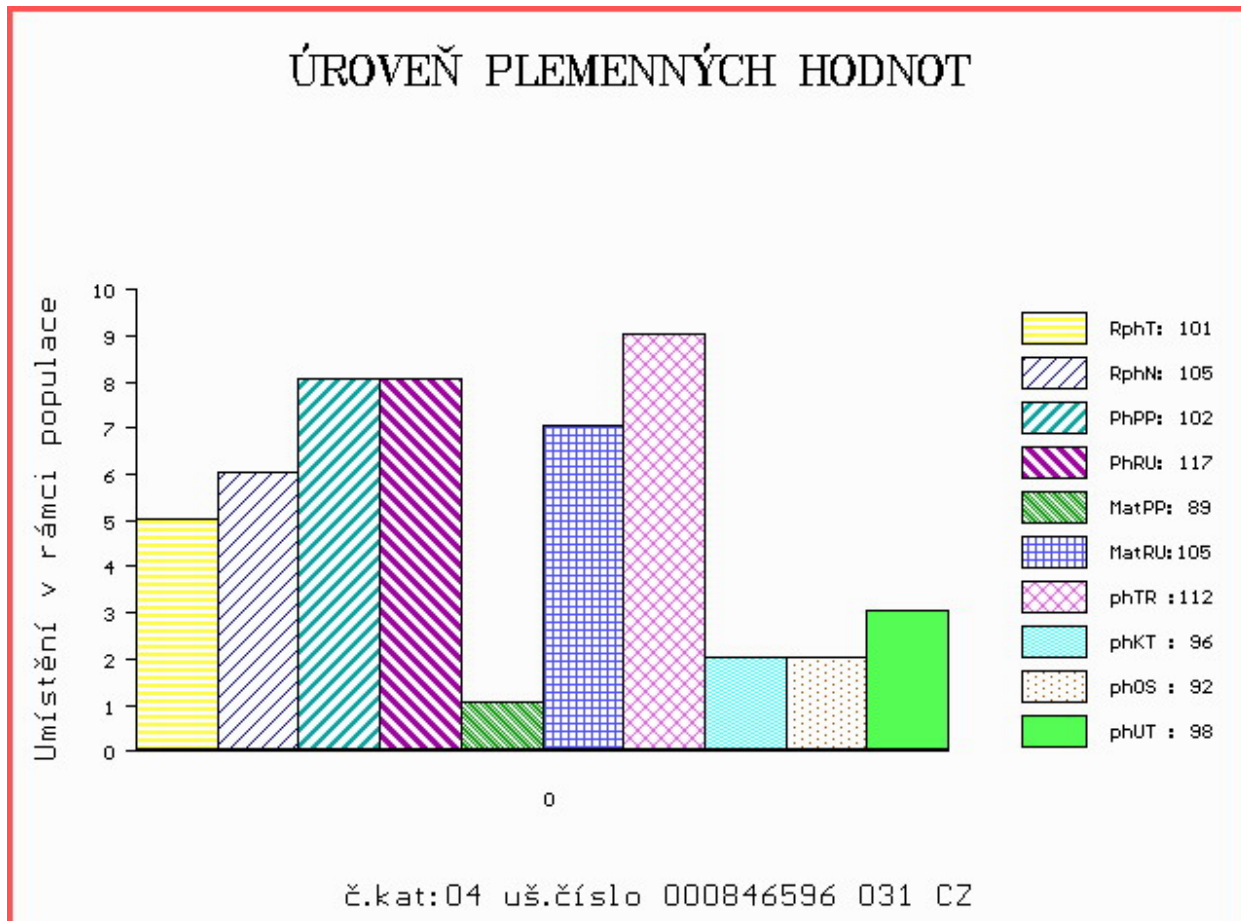

Číslo : **673699 071 CZ AGENDA Z NOVÉ VODY PP** Číslo katalogu 5
 Dat.nar. : 28.10.2014 Plemeno : S100 Masný simentál
 Chovatel : Reinold Manfred, Stará Červená Voda
 Majitel : Reinold Manfred, Stará Červená Voda

OOO ZSI 400 HEDETOFT UNITED P 80185-00096
 OO 272 806 MOLDAU CLINTON P 72142-00207
 MOO 7214200068 DK MOLDAU RITA P 72142-00068

Otec ZSI 820 MOLDAU ERASMUS PP 72142-00235
 OMO 272 807 VESTERVANG VIKTOR P 80779-00088
 MO 7214200202 DK MOLDAU BARBARA P 72142-00202
 MMO 7214200089 DK MOLDAU SYLVIA 72142-00089

OOM ZSI 283 LYKKE SIRIUS P 41344-00241
 OM ZSI 368 LYKKE ALFRED P 41344-00338
 MOM 4134400195 DK LYKKE PHILADELPHIA P 41344-00195

Matka 146711 972 CZ P 060000146711972
 OMM SIP 064 ERB 828 635 633
 MM 7459 972 CZ P 060000007459972
 MMM 8680 617 CZ HARLI 060617008680

Vl.užit:nar: 42 kg ve 120d: 219 kg ve 210d: 361 kg v 365d: 580 kg / kříž: 139 cm
 Přírustek v testu : 1700 g / 101 přírustek od narození: 1471 g / 102 šourek 43 cm
 Věk při ZV 482 dní aktuálně k 23.01.16 hmotnost: 707 kg výška v kříži: 146 cm

PLEMENNÉ HODNOTY

LINEARNÍ HODNOCENÍ

	pp	ru	pp	ru	TR	KT	OS	UT	Hmot	kříž	TR	KT	OS	UT	CE
BÝK PE	91	109	ME	112	102	111	102	100	103						
MATKA PE	94	110	ME	117	102	102	97	96	97	998	149	26	25	21	9 81
Otec PE	87	113	ME	106	104	109	110	108	111	0	0	0	0	0	0

HODNOCEN: TR 9 / / 9 KT / / OS / / UT Výsledek:

ÚROVEŇ PLEMENNÝCH HODNOT

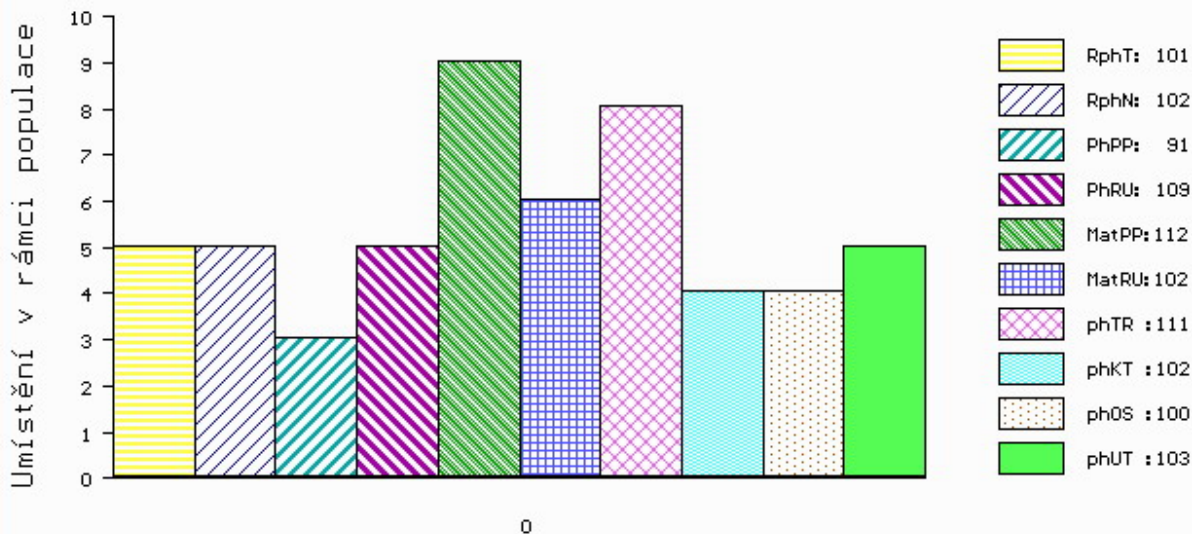

č.kat:05 uš.číslo 000673699 071 CZ

Číslo : **812352 503 SK MOVIS ABEODAN P** Číslo katalogu 6
 Dat.nar. : 07.11.2014 Plemeno : S100 Masný simentál
 Chovatel : MOVIS-AGRO,AK, spol.s r.o.Skalica
 Majitel : MOVIS-AGRO,AK, spol.s r.o.Skalica

OOO 290 062 HOTTE PP F 797 76.000 00797
 OO ZSI 036 HILLMANN P 76.000 28589
 MOO 7600025023 DE 76.000 25023

OTEC ZSI 095 HILLARY P 14.002 71905

OMO 000 BICEPS BY 020609/01 7600020609
 MO 86295 214 CZ KORALLE BY5712315 2605002445
 MMO 0 KLAUS BY 2720319 7602720319

OOM ZSI 400 HEDETOFT UNITED P 80185-00096
 OM ZSI 714 VINGEGAARD CRASSUS P 41524-01205
 MOM 4152400920 DK VINGEGAARD SAVANA P 41524-00920

MATKA 801421318 SK

OMM 268 224 AGSK MR POL RED 11D 56280902011
 MM 2178859 SK AGSK MISS POL RED 02178 721206002178
 MMM 2102859 SK 56280902102

Vl.užit:nar: 40 kg ve 120d: 211 kg ve 210d: 365 kg v 365d: 618 kg / kříž: 138 cm
 Přírustek v testu : 1541 g / 101 přírustek od narození: 1548 g / 103 šourek 47 cm
 Věk při ZV 472 dní aktuálně k 23.01.16 hmotnost: 724 kg výška v kříži: 143 cm

PLEMENNÉ HODNOTY

LINEARNÍ HODNOCENÍ

	pp	ru	ME	pp	ru	TR	KT	OS	UT	Hmot	kříž	TR	KT	OS	UT	CE	
BÝK	PE	95	109	ME	95	113	108	107	104	106							
MATKA	PE	86	110	ME	102	114	106	102	101	103	0 /	0	0	0	0	0	0
OTEC	PE	105	100	ME	90	117	98	101	102	100	0 /	0	0	0	0	0	0

HODNOCEN: TR 8 / /10 KT / / OS / / UT Výsledek:

ÚROVEŇ PLEMENNÝCH HODNOT

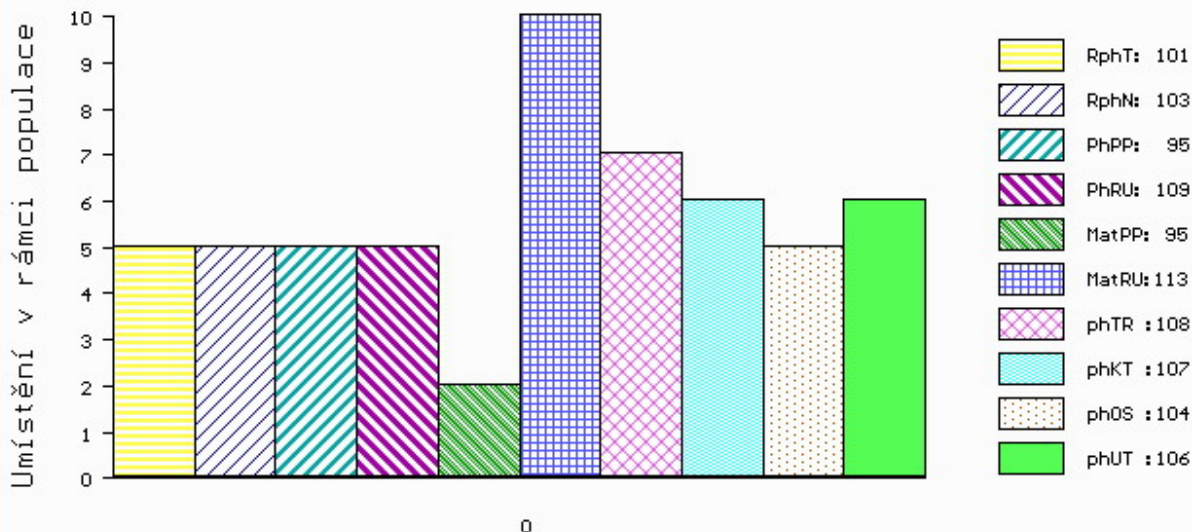

č.kat:06 uš.číslo 000812352 503 SK

Číslo : 787410 032 CZ ANET ŠUMAVSKÝ R Číslo katalogu 7
 Dat.nar. : 20.11.2014 Plemeno : S100 Masný simentál
 Chovatel : Statek Kašperské Hory s.r.o.
 Majitel : Statek Kašperské Hory s.r.o.

OOO 268 240 SERUP REGENT P 41318-00491
 OO ZSI 495 HEDETOFT VITO PP 51546-02044
 MOO 5154601685 DK VIKINGHOLM PIA 51546-01685

OTEC ZSI 715 HESTEHAVEN DADDI P 107267-00098
 OMO ZSI 286 LAMHOJ SUPERY P 70514-00150
 MO 10726700050 DK HESTEHAVEN BLIS 107267-00050
 MMO 1770100690 DK LANGO THORA P 17701-00690

OOM 265 869 VINGEGAARD NIKOLAJ P 41524-00715
 OM ZSI 217 VINGEGAARD TRINIDAD P 41524-00949
 MOM 4152400791 DK VINGEGAARD PEANUT ET 41524-00791

MATKA 289314 932 CZ ANETA ŠUMAVSKÁ P 158000289314932
 OMM ZSI 078 GEROJ 164617006524
 MM 17124 932 CZ LAURA ŠUMAVSKÁ R 158000017124932
 MMM 2760 617 CZ EMA ŠUMAVSKÁ P 158617002760

Vl.užit:nar: 45 kg ve 120d: 207 kg ve 210d: 343 kg v 365d: 616 kg / kříž: 132 cm
 Přírustek v testu : 1800 g / 106 přírustek od narození: 1550 g / 109 šourek 48 cm
 Věk při ZV 459 dní aktuálně k 23.01.16 hmotnost: 710 kg výška v kříži: 135 cm

PLEMENNÉ HODNOTY										LINEARNÍ HODNOCENÍ							
	pp	ru	pp	ru	TR	KT	OS	UT		Hmot	kříž	TR	KT	OS	UT	CE	
BÝK	PE	98	113	ME	103	97	96	114	117	114							
MATKA	PE	101	106	ME	98	109	93	105	109	106	760	150	25	19	18	6	68
OTEC	PE	89	125	ME	111	86	107	121	123	123	0	0	0	0	0	0	0

HODNOCEN: TR 4 / /10 KT / / OS / / UT Výsledek:

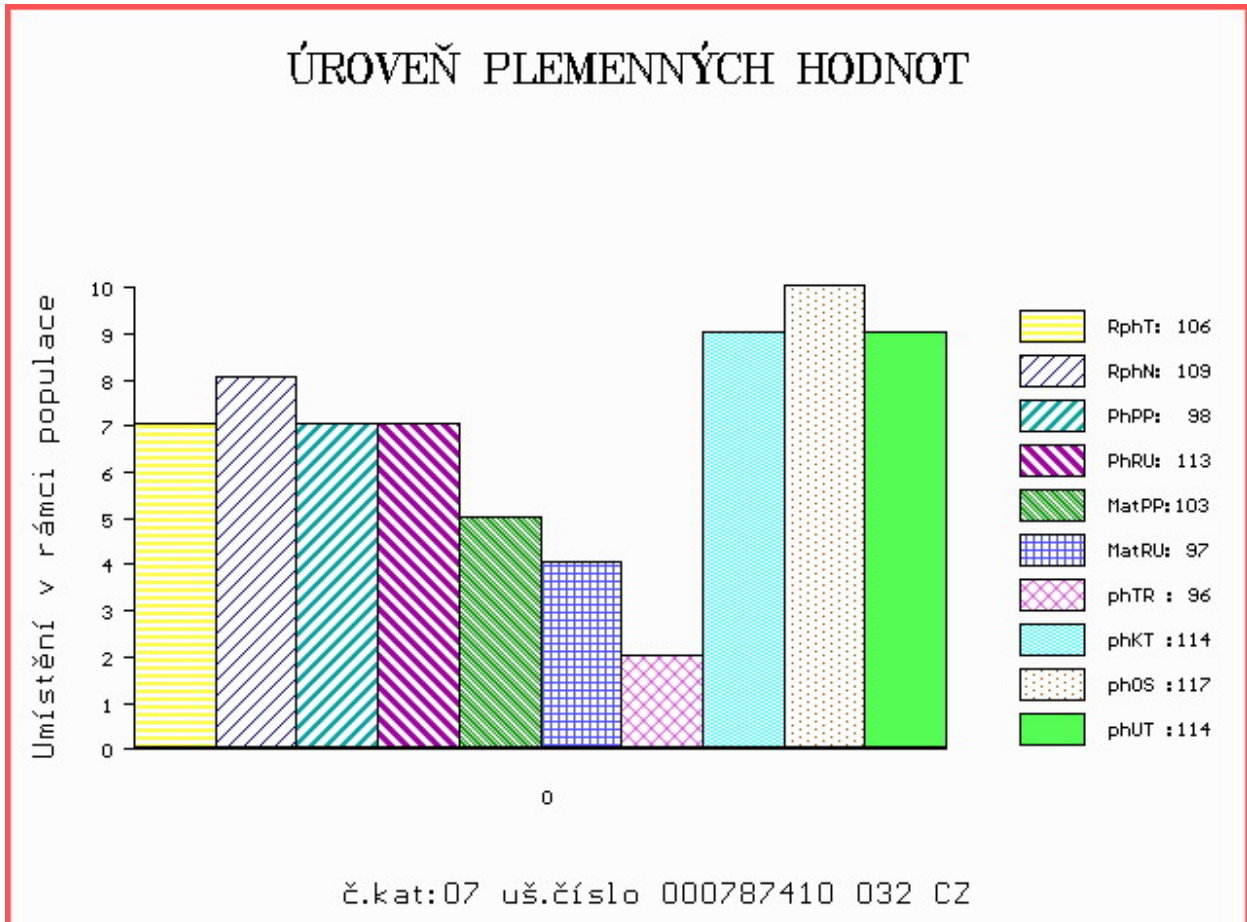

Číslo : **812352 512 SK MOVIS ABAAS P** Číslo katalogu 8
 Dat.nar. : 27.11.2014 Plemeno : S100 Masný simentál
 Chovatel : MOVIS-AGRO,AK, spol.s r.o.Skalica
 Majitel : MOVIS-AGRO,AK, spol.s r.o.Skalica

OOO 271 961 POPES LAIRD M055700
 OO 279 346 CAIRNVIEW SNAZZY M066099
 MOO 105208600120 UK RAVENSWORTH MODESTY F069086

OTEC ZSI 965 CHYANHAL AMOS 09 R 383852100049

OMO 279 347 SEAVIEW PRINCE CHARMING I000390
 MO 906234424256 UK KILBRIDE FARM EUNICE 55T F082227
 MMO 9633252074 UK KILBRIDE FARM EUNICE 5TH F071878

OOM 268 232 AGSK SIR SKALICA 2183 P 721206002183
 OM 263 648 NEW FREDI P 090000800375241
 MOM 2104859 SK P 56280902104

MATKA 801113735 SK 090000801113735

OMM 268 224 AGSK MR POL RED 11D 56280902011
 MM 2144859 SK 56280902144
 MMM 2050859 SK AGSK MISS SKALICA 02050 56280902050

Vl.užit:nar: **41** kg ve 120d: **182** kg ve 210d: **335** kg v 365d: **591** kg / kříž: **142** cm
 Přírustek v testu : **1866 g / 105** přírustek od narození: **1512 g / 102** šourek **48** cm
 Věk při ZV **452** dní aktuálně k 23.01.16 hmotnost: **679** kg výška v kříži: **142** cm

PLEMENNÉ HODNOTY

LINEARNÍ HODNOCENÍ

	pp	ru	pp	ru	TR	KT	OS	UT	Hmot	kříž	TR	KT	OS	UT	CE		
BÝK	PE	104	101	ME	100	104	100	95	95	96							
MATKA	PE	103	109	ME	107	111	107	102	100	102	730	148	26	16	16	6	64
OTEC	PE	105	98	ME	95	97	94	97	101	99	0	0	0	0	0	0	0

HODNOCEN: TR 8 / /10 KT / / OS / / UT Výsledek:

ÚROVEŇ PLEMENNÝCH HODNOT

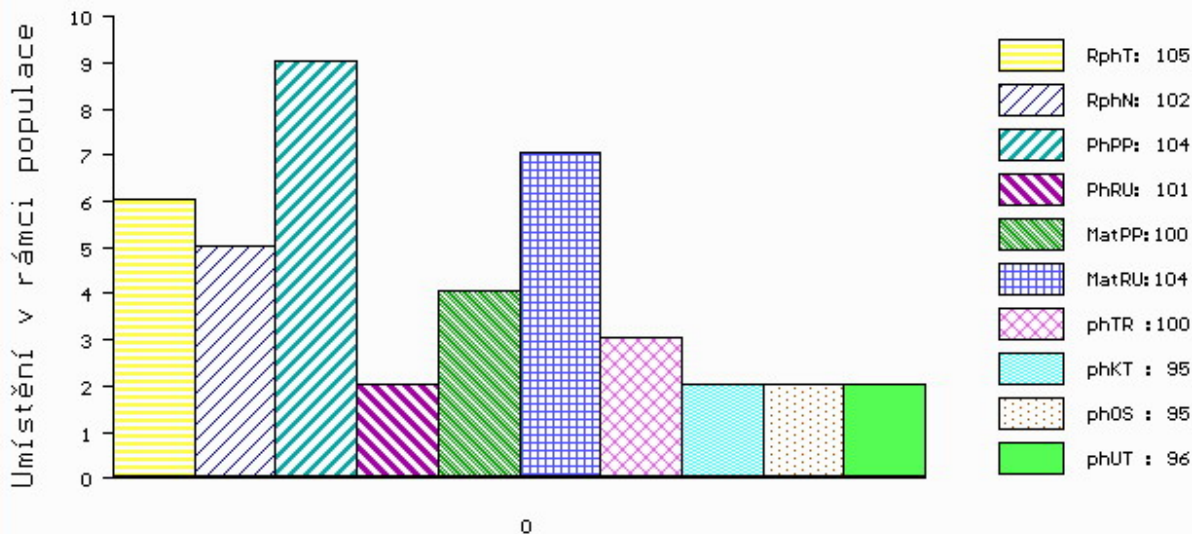

č.kat:08 uš.číslo 000812352 512 SK

Číslo : **571643 042 CZ ASTOR Z BĚSNA P** Číslo katalogu 9
 Dat.nar. : 01.12.2014 Plemeno : S100 Masný simentál
 Chovatel : Zemědělská společnost Blšany
 Majitel : Zemědělská společnost Blšany

OOO ZSI 154 LOKKEHOLM ROLLS-ROYCE 91292-00013
 OO ZSI 279 LANGO UNESCO P 17701-00760
 MOO 1770100613 DK LANGO ROSA 17701-00613

OTEC ZSI 829 LANGO AUGUST/ATOS PP 17701-00844
 OMO 265 867 MIDDELHEDE IMPULS ET 83077-00011
 MO 1770100654 DK LANGO SONJA P 17701-00654
 MMO 4152500551 DK VINGEGAARD JANNI ET 41524-00551

OOM 265 452 KOKO P 13.006 32358
 OM ZSI 223 KONNY 13.015 55970
 MOM 1300275884 DE 13.002 75884

MATKA 15461 942 CZ R 037000015461942
 OMM 000 BALTE 060194/06
 MM 2693 617 CZ P 1463552
 MMM 0 LIESE 3425651

Vl.užit:nar: **41** kg ve 120d: **226** kg ve 210d: **343** kg v 365d: **630** kg / kříž: **138** cm
 Přírustek v testu : **1783 g / 113** přírustek od narození: **1593 g / 114** šourek **45** cm
 Věk při ZV **448** dní aktuálně k 23.01.16 hmotnost: **707** kg výška v kříži: **143** cm

PLEMENNÉ HODNOTY										LINEARNÍ HODNOCENÍ							
	pp	ru	pp	ru	TR	KT	OS	UT		Hmot	kříž	TR	KT	OS	UT	CE	
BÝK	PE	87	112	ME	105	104	113	107	106	108							
MATKA	PE	96	105	ME	101	117	107	101	99	100	798	141	23	22	20	7	72
OTEC	PE	80	125	ME	110	90	116	110	108	113	0	0	0	0	0	0	0

HODNOCEN: TR 8 / /10 KT / / OS / / UT Výsledek:

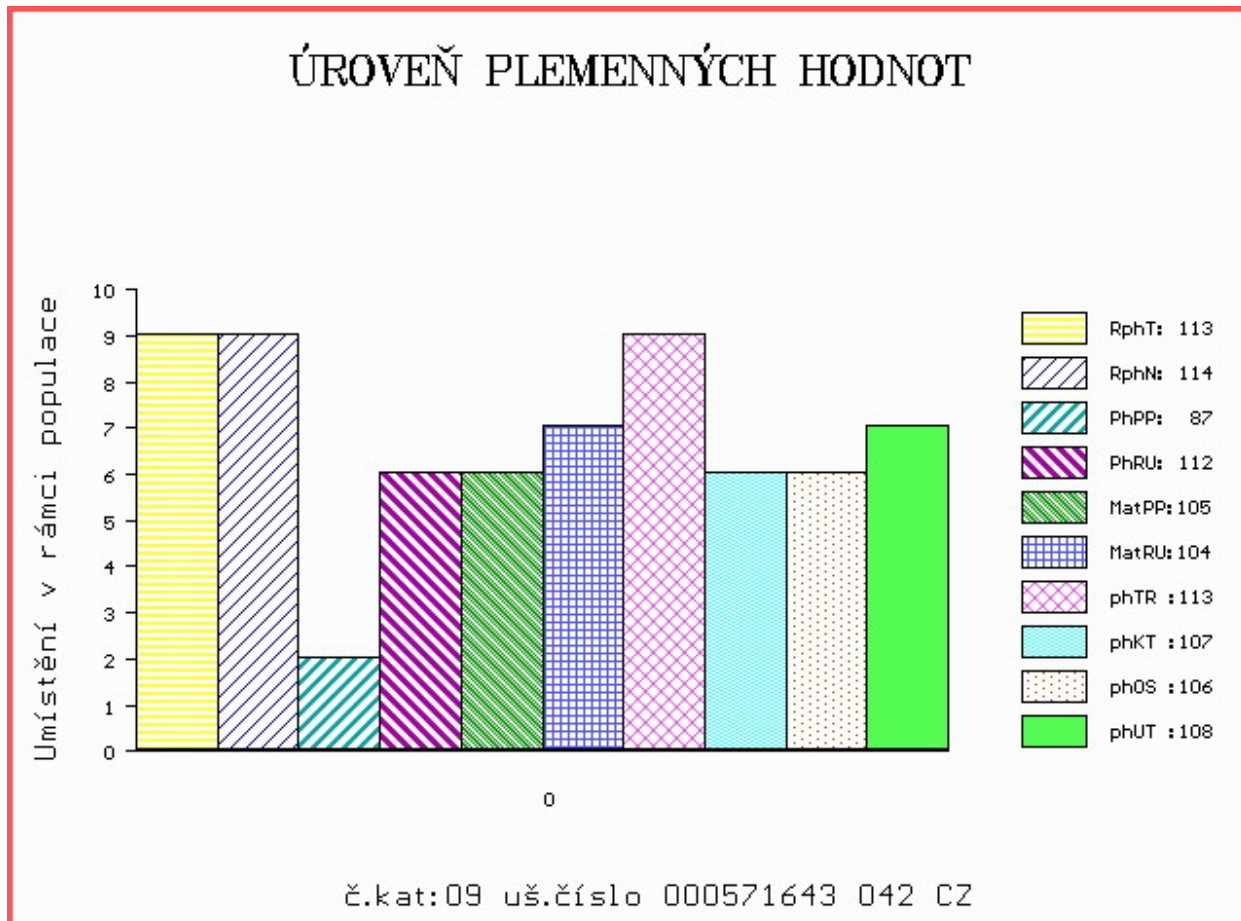

Číslo : **769210 021 CZ AMBROŽ Z NOVÉ VSI PP** Číslo katalogu 10
 Dat.nar. : 02.12.2014 Plemeno : S100 Masný simentál
 Chovatel : Šilhanová Marie, Nová Ves
 Majitel : Šilhanová Marie, Nová Ves

OOO 269 767 ANCHOR T METRO 4E R 341756
 OO 269 766 ANCHOR T LEGEND 7H R 415161
 MOO 95056 214 CZ ANCHOR T HELGA 10Y R 194090

OTEC ZSI 401 IROC ROCKET 57K V 533920
 OMO 269 768 JB DOCTOR DUKE 442D R 312937
 MO 400977 CA FGAF PRINCESS DUKE 552H P 400977
 MMO 325882 CA WELDEHAVEN POL ENFORCE 9E 325882

OOM 268 617 AST POWER GOLD PP 21827-00331
 OM ZSI 577 POLDAU PP 12.671 26919
 MOM 1267034973 DE RENATE VOM HANSELHOF P 12.670 34973

MATKA 271113 921 CZ P 263000271113921
 OMM ZSI 400 HEDETOFT UNITED P 80185-00096
 MM 193518 921 CZ P 263000193518921
 MMM 9595 951 CZ P 263000009595951

Vl.užit:nar: **45** kg ve 120d: **184** kg ve 210d: **327** kg v 365d: **563** kg / kříž: **133** cm
 Přírustek v testu : **1583 g / 96** přírustek od narození: **1427 g / 97** šourek **42** cm
 Věk při ZV **447** dní aktuálně k 23.01.16 hmotnost: **640** kg výška v kříži: **136** cm

PLEMENNÉ HODNOTY

LINEARNÍ HODNOCENÍ

	pp	ru	pp	ru	TR	KT	OS	UT	Hmot	kříž	TR	KT	OS	UT	CE		
BÝK	PE	96	108	ME	113	108	83	112	119	111							
MATKA	PE	103	113	ME	121	98	85	106	110	104	708	138	19	22	16	6	63
OTEC	PE	98	108	ME	100	119	102	115	118	115	0	0	0	0	0	0	0

HODNOCEN: TR 5 / / 9 KT / / OS / / UT Výsledek:

ÚROVEŇ PLEMENNÝCH HODNOT

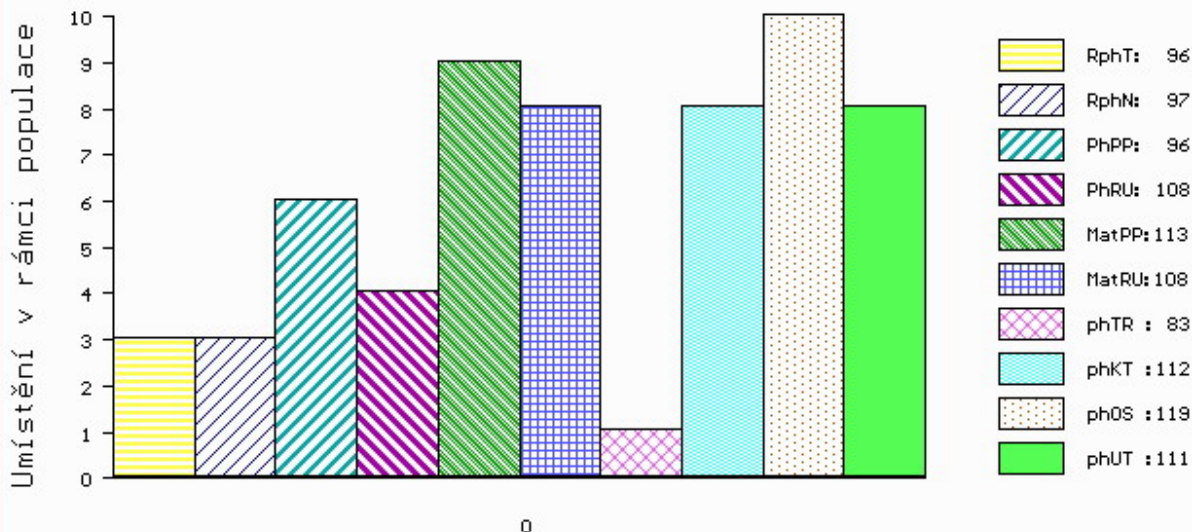

č.kat:10 uš.číslo 000769210 021 CZ

Číslo : **877877 031 CZ ANASTER BUDYŇSKÝ P** Číslo katalogu 11
 Dat.nar. : 03.12.2014 Plemeno : S100 Masný simentál
 Chovatel : Valenta Petr, Budyně
 Majitel : Valenta Petr, Budyně

OOO 262 692 HILLCREST CHAMPION PMMC017
 OO ZSI 949 CURAHEEN VIO ET R 171059860169
 MOO 151420930180 IE RACEVIEW MERLE-BEAUTY BATM031

OTEC ZMS 104 VINGEGAARD HERMINATOR ET P 41524-01439
 OMO ZSI 955 CELTIC ROCK ET R 221152690291
 MO 4152401244 DK VINGEGAARD EPOKE ET P 41524-01244
 MMO 4152401084 DK VINGEGAARD AIDA ET P 41524-01084

OOM 269 502 SLIEVENAGH FANTASTIC M042510
 OM ZSI 390 LYKKE ATLANTIS P 41344-00347
 MOM 4134400294 DK LYKKE ULUPULU P 41344-00294

MATKA 444361 931 CZ ULMA VODŇANSKÁ P 145000444361931
 OMM ZSI 074 LCHMN MSTR ABUDANCE 217Y P ASA 1390776
 MM 110757 207 CZ CHVÁLA VODŇANSKÁ P 145207110757
 MMM 23516 267 CZ MS BCM STAR 63D P PG368350

Vl.užit:nar: **47** kg ve 120d: **226** kg ve 210d: **334** kg v 365d: **610** kg / kříž: **143** cm
 Přírustek v testu : **2125 g / 116** přírustek od narození: **1584 g / 117** šourek **44** cm
 Věk při ZV **446** dní aktuálně k 23.01.16 hmotnost: **706** kg výška v kříži: **143** cm

PLEMENNÉ HODNOTY

LINEARNÍ HODNOCENÍ

	pp	ru	pp	ru	TR	KT	OS	UT	Hmot	kříž	TR	KT	OS	UT	CE
BÝK PE	86	117	ME	109	102	106	108	109	109						
MATKA PE	86	112	ME	114	104	100	103	105	103	674	142	23	22	19	7 71
OTEC PE	87	126	ME	103	100	116	119	120	121	910	150	28	22	23	8 81

HODNOCEN: TR 8 / /10 KT / / OS / / UT Výsledek:

ÚROVEŇ PLEMENNÝCH HODNOT

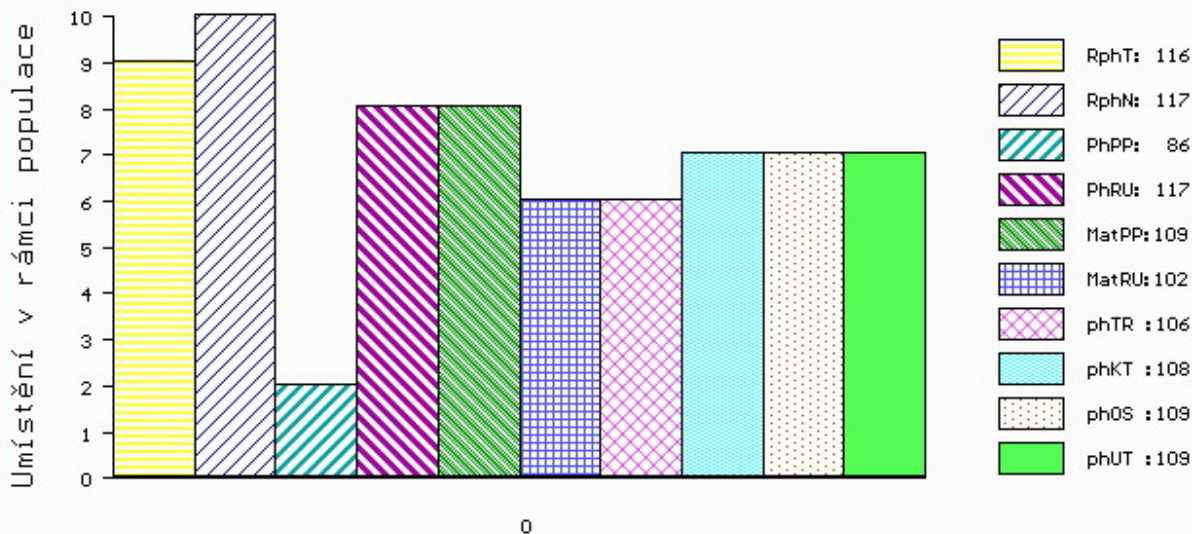

č.kat:11 uš.číslo 000877877 031 CZ

Číslo : **673701 071 CZ ANIS Z NOVÉ VODY P** Číslo katalogu 12
 Dat.nar. : 08.12.2014 Plemeno : S100 Masný simentál
 Chovatel : Reinold Manfred, Stará Červená Voda
 Majitel : Reinold Manfred, Stará Červená Voda

OOO 272 806 MOLDAU CLINTON P 72142-00207
 OO ZSI 820 MOLDAU ERASMUS PP 72142-00235
 MOO 7214200202 DK MOLDAU BARBARA P 72142-00202

Otec ZSI 978 LANGMOSE HANNIBAL PP 87201-00173
 OMO ZSI 390 LYKKE ATLANTIS P 41344-00347
 MO 8720100144 DK LANGMOSE DEBBIE P 87201-00144
 MMO 8720100107 DK LANGMOSE WANDA P 87201-00107

OOM ZSI 070 GORM PP 87072-0031
 OM ZSI 278 LANGMOSE URI P 87201-00099
 MOM 4134400177 DK LYKKE ORKIDE ET P 41344-00177

MATKA 217909 971 CZ P 429000217909971
 OMM ZSI 367 HESTEHAVEN AXEL P 107267-00036
 MM 168026 972 CZ P 060000168026972
 MMM 11968 972 CZ P 060000011968972

Vl.užit:nar: **39** kg ve 120d: **190** kg ve 210d: **347** kg v 365d: **620** kg / kříž: **138** cm
 Přírustek v testu : **1483 g / 95** přírustek od narození: **1516 g / 97** šourek **44** cm
 Věk při ZV **441** dní aktuálně k 23.01.16 hmotnost: **662** kg výška v kříži: **142** cm

PLEMENNÉ HODNOTY										LINEARNÍ HODNOCENÍ							
	pp	ru	pp	ru	TR	KT	OS	UT	Hmot	kříž	TR	KT	OS	UT	CE		
BÝK	PE	82	120	ME	117	91	111	111	110	112							
MATKA	PE	92	119	ME	119	89	103	111	110	110	690 /	139	23	20	18	6	67
Otec	PE	62	130	ME	116	95	114	105	102	106	678 /	147	27	21	21	7	76

HODNOCEN: TR 8 / /10 KT / / OS / / UT Výsledek:

ÚROVEŇ PLEMENNÝCH HODNOT

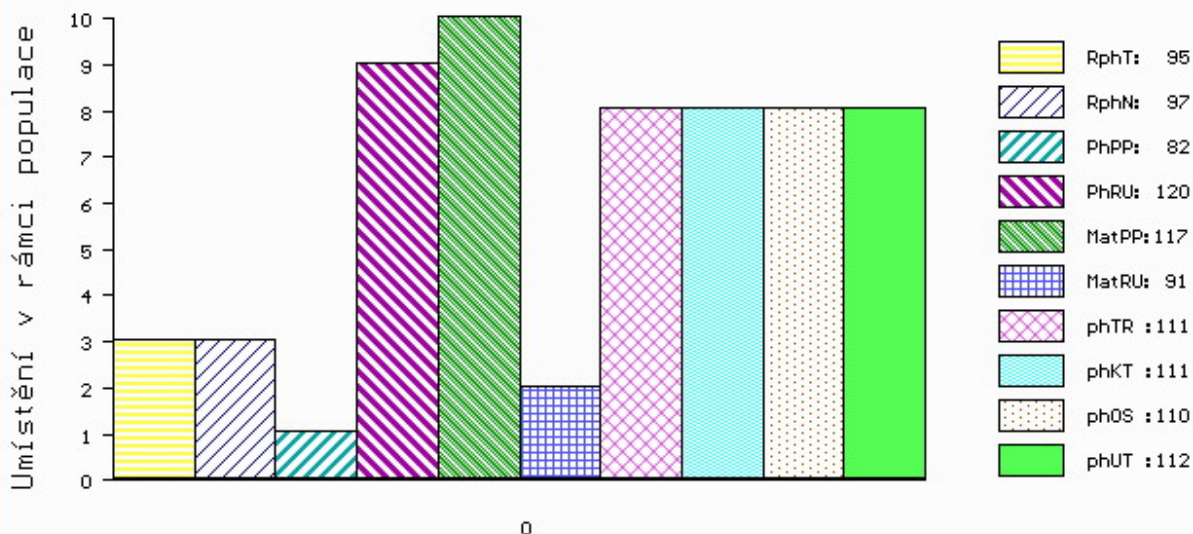

č.kat:12 uš.číslo 000673701 071 CZ

Číslo : **570081 041 CZ AMON LEŽNICKÝ P** Číslo katalogu 13
 Dat.nar. : 10.12.2014 Plemeno : S100 Masný simentál
 Chovatel : Chlupáčková Hana, Ing., Ležnice
 Majitel : Chlupáčková Hana, Ing., Ležnice

OOO 267 857 DOVEFIELDS GALLANT M045537
 OO ZSI 283 LYKKE SIRIUS P 41344-00241
 MOO 4134400184 DK LYKKE OPULUS ET P 41344-00184

OTEC ZSI 821 SNAEBUM CAMPARI PP 27907-00717
 OMO ZSI 154 LOKKEHOLM ROLLS-ROYCE 91292-00013
 MO 2790700686 DK SNAEBUM THEODORA P 27907-00686
 MMO 6374700439 DK JAEGERGÁRD OHIO 63747-00439

OOM ZSI 283 LYKKE SIRIUS P 41344-00241
 OM ZSI 369 LYKKE ANDERS P 41344-00335
 MOM 4134400226 DK LYKKE RONJA 41344-00226

MATKA 133650 941 CZ DAGMARA LEŽNICKÁ R 340000133650941
 OMM SIP 164 CHUCHRO P 164390040330
 MM 103515 309 CZ KLÁRA Z LEŽNICE P 340000103515309
 MMM 94045 132 CZ GRANADA Z LEŽNICE ET P 340132094045

Vl.užit:nar: 52 kg ve 120d: 258 kg ve 210d: 421 kg v 365d: 731 kg / kříž: 143 cm
 Přírustek v testu : 2425 g / 128 přírustek od narození: 1946 g / 129 šourek 43 cm
 Věk při ZV 439 dní aktuálně k 23.01.16 hmotnost: 848 kg výška v kříži: 145 cm

PLEMENNÉ HODNOTY

LINEARNÍ HODNOCENÍ

	pp	ru	pp	ru	TR	KT	OS	UT	Hmot	kříž	TR	KT	OS	UT	CE		
BÝK	PE	76	135	ME	120	93	112	116	116	117							
MATKA	PE	87	122	ME	115	102	105	111	111	111	990	150	28	23	23	9	83
OTEC	PE	81	135	ME	120	90	117	117	117	119	0	0	0	0	0	0	0

HODNOCEN: TR 10 / /10 KT / / OS / / UT Výsledek:

ÚROVEŇ PLEMENNÝCH HODNOT

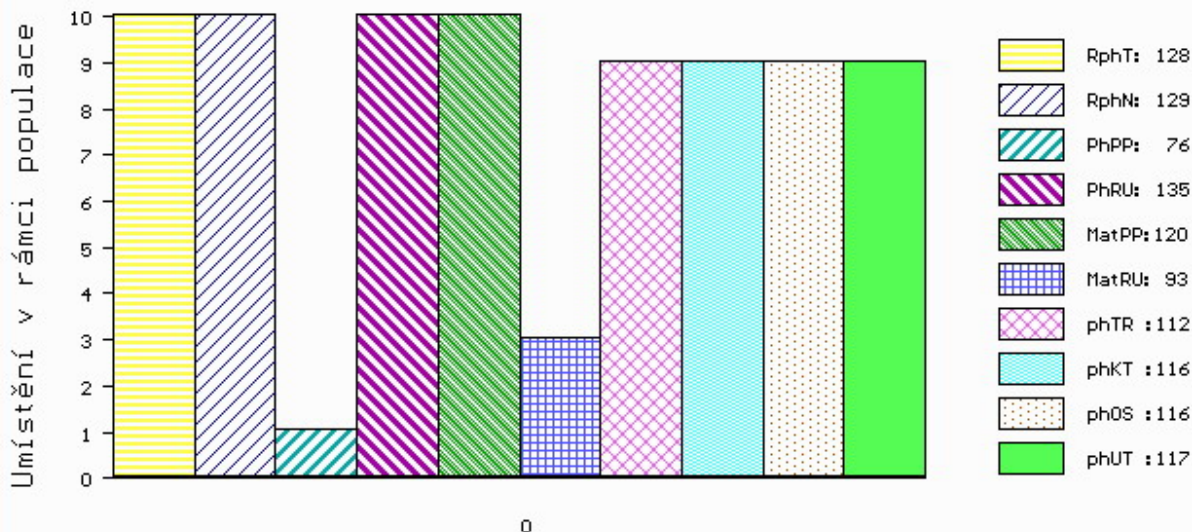

č.kat:13 uš.číslo 000570081 041 CZ

Číslo : **579787 041 CZ ATILA LEŽNICKÝ P** Číslo katalogu 14
 Dat.nar. : 13.12.2014 Plemeno : S100 Masný simentál
 Chovatel : Chlupáčková Hana, Ing., Ležnice
 Majitel : Chlupáčková Hana, Ing., Ležnice

OOO 267 001 CAMUS BRANDY M029502
 OO 269 502 SLIEVENAGH FANTASTIC M042510
 MOO 94584 214 CZ SLIEVENAGH ANDREA F026886

OTEC ZSI 390 LYKKE ATLANTIS P 41344-00347
 OMO ZSI 283 LYKKE SIRIUS P 41344-00241
 MO 4134400294 DK LYKKE ULUPULU P 41344-00294
 MMO 4134400195 DK LYKKE PHILADELPHIA P 41344-00195

OOM 262 160 AVR STRETCH A67 1.513.096
 OM ZSI 167 BOVET IGLU P 069591115645
 MOM 203 215 CZ WESSLER FARMS A150/211 1.556.558

MATKA 849 942 CZ P 06100000849942
 OMM ZSI 070 GORM PP 87072-0031
 MM 109613 407 CZ KOLA Z PODLESÍ ET P 061000109613407
 MMM 21526 507 CZ VINGEGAARD IRIS ET P 41524-00478

Vl.užit:nar: 50 kg ve 120d: 227 kg ve 210d: 389 kg v 365d: 731 kg / kříž: 144 cm
 Přírustek v testu : 2041 g / 116 přírustek od narození: 1860 g / 116 šourek 47 cm
 Věk při ZV 436 dní aktuálně k 23.01.16 hmotnost: 805 kg výška v kříži: 144 cm

PLEMENNÉ HODNOTY

LINEARNÍ HODNOCENÍ

	pp	ru	pp	ru	TR	KT	OS	UT	Hmot	kříž	TR	KT	OS	UT	CE
BÝK PE	79	122	ME	112	92	107	116	115	114						
MATKA PE	95	120	ME	91	106	98	112	112	110	800 /	146	25	19	19	7 70
OTEC PE	77	125	ME	135	81	109	108	106	107	0 /	0	0	0	0	0

HODNOCEN: TR 9 / /10 KT / / OS / / UT Výsledek:

ÚROVEŇ PLEMENNÝCH HODNOT

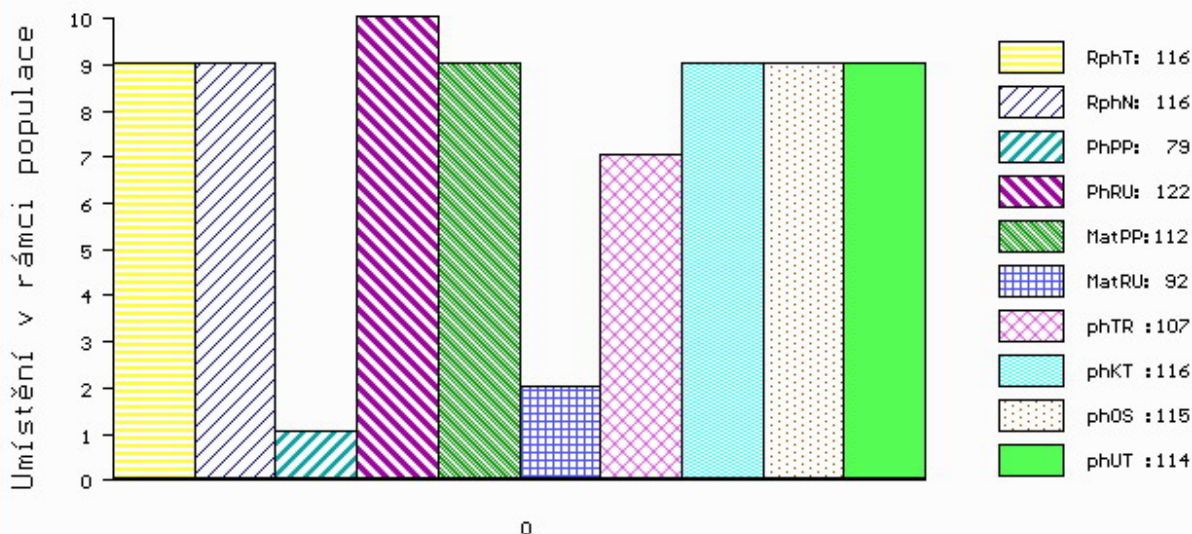

č.kat:14 uš.číslo 000579787 041 CZ

Číslo : **571645 042 CZ AMIL Z BĚSNA P** Číslo katalogu 15
 Dat.nar. : 14.12.2014 Plemeno : S100 Masný simentál
 Chovatel : Zemědělská společnost Blšany
 Majitel : Zemědělská společnost Blšany

OOO 290 098 GS MAX 227 007 562
 OO ZSI 400 HEDETOFT UNITED P 80185-00096
 MOO 8018500057 DK HEDETOFT PATRICIA P 80185-00057

OTEC ZSI 817 URSUS VOM UCHTETAL PP 15.018 18030
 OMO 269 753 DANNEMANN ET P 15.023 41892
 MO 1502369887 DE HELENA VOM UCHTETAL P 15.023 69887
 MMO 1502615068 DE HANNA VOM UCHTETAL P 15.026 15068

OOM ZSI 283 LYKKE SIRIUS P 41344-00241
 OM ZSI 451 OIDIPUS VODŇANSKÝ P 145000500929031
 MOM 110757 207 CZ CHVÁLA VODŇANSKÁ P 145207110757

MATKA 156580 942 CZ P 037000156580942
 OMM ZSI 223 KONNY 13.015 55970
 MM 131637 942 CZ P 037000131637942
 MMM 105972 407 CZ R 037000105972407

Vl.užit:nar: 41 kg ve 120d: 227 kg ve 210d: 357 kg v 365d: 646 kg / kříž: 144 cm
 Přírustek v testu : 2016 g / 119 přírustek od narození: 1625 g / 123 šourek 43 cm
 Věk při ZV 435 dní aktuálně k 23.01.16 hmotnost: 699 kg výška v kříži: 146 cm

PLEMENNÉ HODNOTY										LINEARNÍ HODNOCENÍ							
	pp	ru	pp	ru	TR	KT	OS	UT		Hmot	kříž	TR	KT	OS	UT	CE	
BÝK	PE	87	123	ME	107	87	119	109	104	109							
MATKA	PE	91	118	ME	110	96	117	114	110	112	730	152	29	23	20	8	80
OTEC	PE	96	121	ME	101	84	110	102	99	102	0	0	0	0	0	0	0

HODNOCEN: TR 10 / /10 KT / / OS / / UT Výsledek:

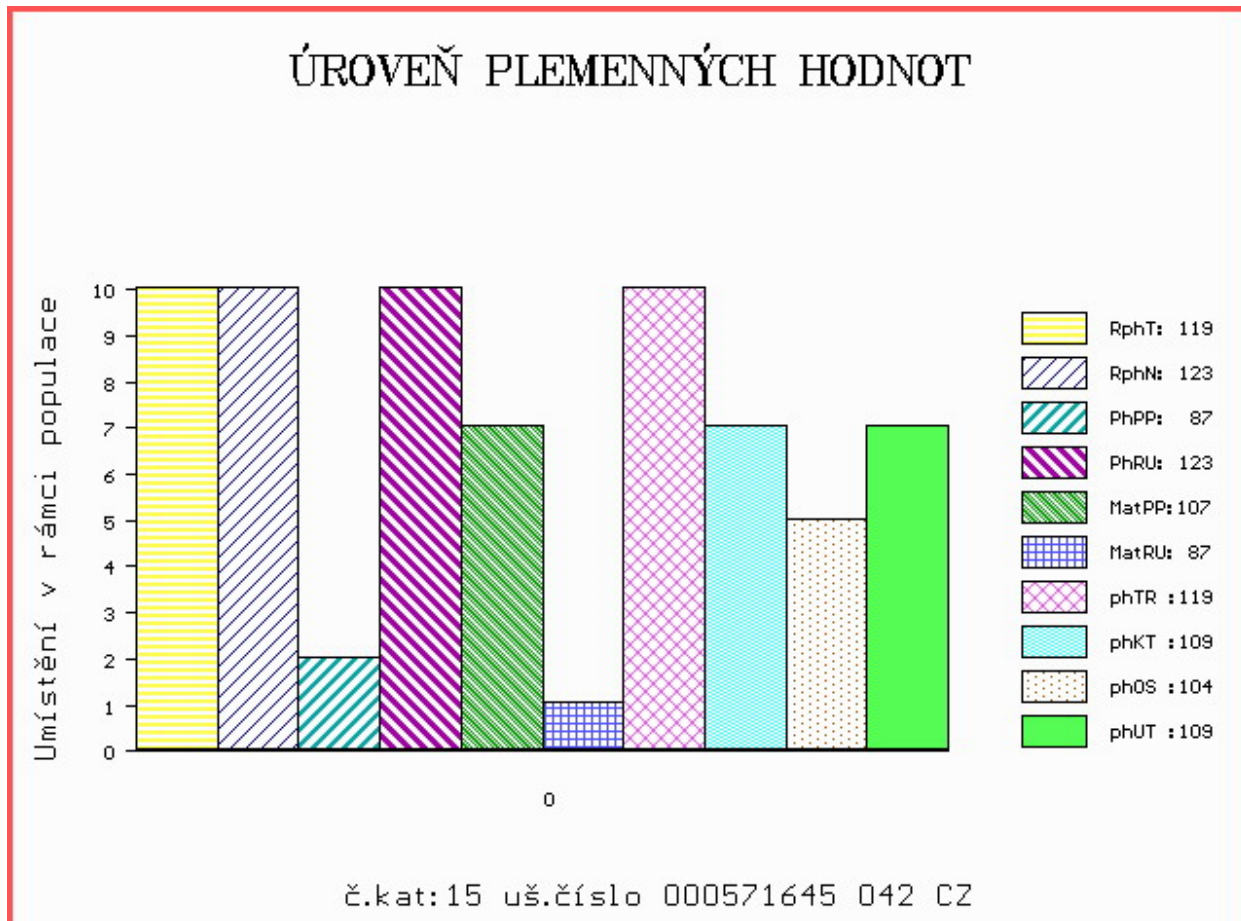

Číslo : **787423 032 CZ AKITA ŠUMAVSKÝ PP** Číslo katalogu 16
 Dat.nar. : 31.12.2014 Plemeno : S100 Masný simentál
 Chovatel : Statek Kašperské Hory s.r.o.
 Majitel : Statek Kašperské Hory s.r.o.

OOO ZSI 400 HEDETOFT UNITED P 80185-00096
 OO 272 806 MOLDAU CLINTON P 72142-00207
 MOO 7214200068 DK MOLDAU RITA P 72142-00068

OTEC ZSI 820 MOLDAU ERASMUS PP 72142-00235
 OMO 272 807 VESTERVANG VIKTOR P 80779-00088
 MO 7214200202 DK MOLDAU BARBARA P 72142-00202
 MMO 7214200089 DK MOLDAU SYLVIA 72142-00089

OOM ZSI 286 LAMHOJ SUPERY P 70514-00150
 OM ZSI 445 LYKKE BRUMME P 41344-00368
 MOM 4134400284 DK LYKKE TENNA 41344-00284

MATKA 318005 932 CZ P 158000318005932
 OMM ZSI 280 VINGEGAARD URUGUAY P 41524-01028
 MM 177268 932 CZ PINTA ŠUMAVSKÁ P 158000177268932
 MMM 46576 932 CZ MADLA ŠUMAVSKÁ R 158000046576932

Vl.užit:nar: 47 kg ve 120d: 182 kg ve 210d: 302 kg v 365d: 565 kg / kříž: 135 cm
 Přírustek v testu : 1683 g / 92 přírustek od narození: 1399 g / 96 šourek 42 cm
 Věk při ZV 418 dní aktuálně k 23.01.16 hmotnost: 590 kg výška v kříži: 136 cm

PLEMENNÉ HODNOTY

LINEARNÍ HODNOCENÍ

	pp	ru	pp	ru	TR	KT	OS	UT	Hmot	kříž	TR	KT	OS	UT	CE	
BÝK PE	90	112	ME	105	95	88	95	98	97							
MATKA PE	94	117	ME	106	89	94	102	104	103	770	148	26	20	19	7	72
OTEC PE	87	113	ME	106	104	109	110	108	111	0	0	0	0	0	0	

HODNOCEN: TR 6 / / 9 KT / / OS / / UT Výsledek:

ÚROVEŇ PLEMENNÝCH HODNOT

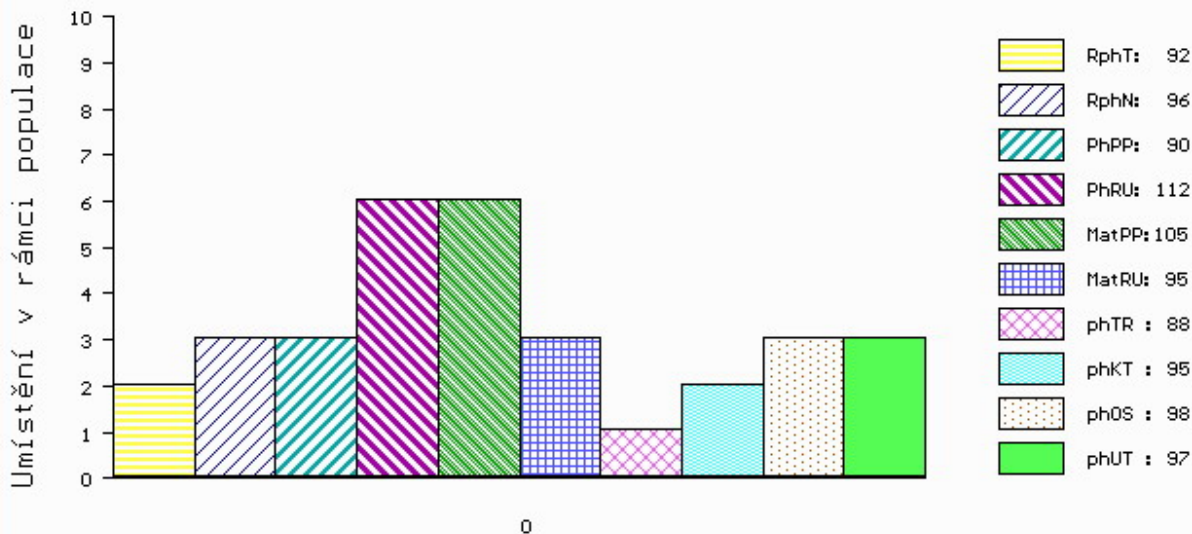

č.kat:16 uš.číslo 000787423 032 CZ

Číslo : **816787 032 CZ ASTON MĚCHOLUPSKÝ** Číslo katalogu 17
 Dat.nar. : 27.10.2014 Plemeno : T100 Charolais
 Chovatel : Měcholupská zemědělská a.s.
 Majitel : Měcholupská zemědělská a.s.

OOO ZCH 387 HARRISON RJ 2292103631
 OO ZTI 442 SNOOPY 5232801219
 MOO 5294075519 FR JOSEPHA 5294075519

OTEC ZPT 133 URANIN MĚCHOLUPSKÝ P 412000690522032
 OMO ZTI 200 ARTABAN P 2144170207
 MO 249986 932 CZ SVATAVA MĚCHOLUPSKÁ 412000249986932
 MMO 169814 932 CZ ORBA MĚCHOLUPSKÁ 412000169814932

OOM ZTI 098 LORSINI 8995106122
 OM ZTP 480 RATIN MĚCHOLUPSKÝ ET 412000571964032
 MOM 222064 931 CZ NINAY Z OSTRÉHO 253000222064931

MATKA 310923 932 CZ TAMARA MĚCHOLUPSKÁ P 412000310923932
 OMM ZTI 031 NILSEN Z VESELÍČKA V 068000114597021
 MM 227407 932 CZ 412000227407932
 MMM 117652 932 CZ 17 P 045000117652932

Vl.užit:nar: 40 kg ve 120d: 221 kg ve 210d: 361 kg v 365d: 666 kg / kříž: 135 cm
 Přírustek v testu : 1408 g / 86 přírustek od narození: 1642 g / 91 šourek 41 cm
 Věk při ZV 483 dní aktuálně k 23.01.16 hmotnost: 784 kg výška v kříži: 142 cm

PLEMENNÉ HODNOTY										LINEARNÍ HODNOCENÍ							
	pp	ru	pp	ru	TR	KT	OS	UT	Hmot	kříž	TR	KT	OS	UT	CE		
BÝK	PE	104	119	ME	100	107	108	106	103	105							
MATKA	PE	96	109	ME	106	113	101	99	97	99	798	144	23	21	23	8	75
OTEC	PE	99	116	ME	95	101	113	108	105	108	750	140	26	22	22	8	78

HODNOCEN: TR 8 / /10 KT / / OS / / UT Výsledek:

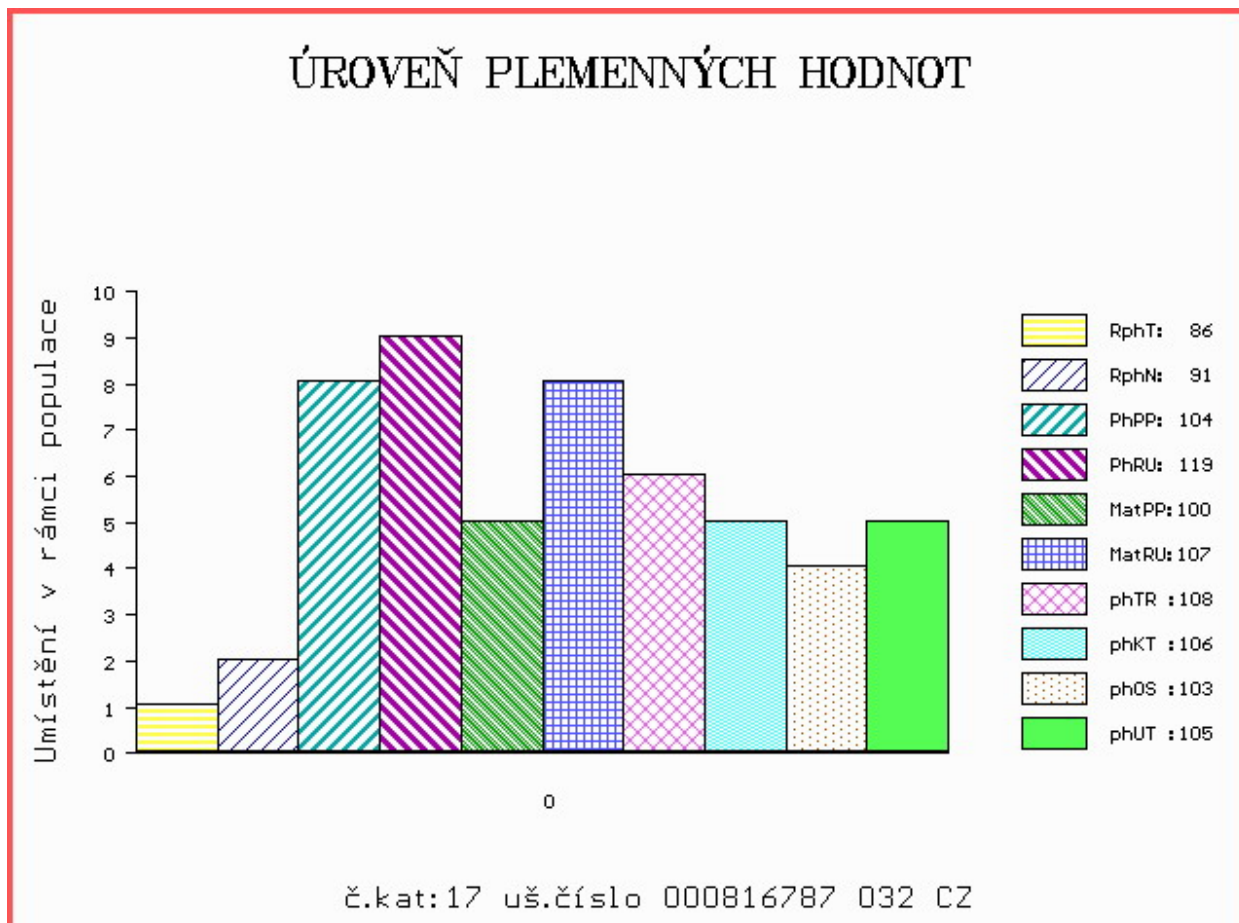

Číslo : **816788 032 CZ ARIST MĚCHOLUPSKÝ** Číslo katalogu 18
 Dat.nar. : 06.11.2014 Plemeno : T100 Charolais
 Chovatel : Měcholupská zemědělská a.s.
 Majitel : Měcholupská zemědělská a.s.

OOO ZCH 387 HARRISON RJ 2292103631
 OO ZTI 442 SNOOPY 5232801219
 MOO 5294075519 FR JOSEPHA 5294075519

OTEC ZPT 133 URANIN MĚCHOLUPSKÝ P 412000690522032
 OMO ZTI 200 ARTABAN P 2144170207
 MO 249986 932 CZ SVATAVA MĚCHOLUPSKÁ 412000249986932
 MMO 169814 932 CZ ORBA MĚCHOLUPSKÁ 412000169814932

OOM ZCH 489 LAKANAL 0395121015
 OM ZTI 088 RUSS 6334971421
 MOM 6327586165 FR LITALIE 6327586165

MATKA 321302 932 CZ 412000321302932
 OMM ZCH 921 VENT 6340514847
 MM 250681 931 CZ OPERA Z OSTRÉHO 253000250681931
 MMM 113832 101 CZ 129101113832

Vl.užit:nar: **44** kg ve 120d: **212** kg ve 210d: **323** kg v 365d: **594** kg / kříž: **137** cm
 Přírustek v testu : **1658 g / 94** přírustek od narození: **1533 g / 97** šourek **40** cm
 Věk při ZV **473** dní aktuálně k 23.01.16 hmotnost: **723** kg výška v kříži: **142** cm

PLEMENNÉ HODNOTY

LINEARNÍ HODNOCENÍ

	pp	ru	ME	pp	ru	TR	KT	OS	UT	Hmot	kříž	TR	KT	OS	UT	CE	
BÝK	PE	98	119	ME	99	92	113	104	101	105							
MATKA	PE	93	109	ME	102	88	104	102	102	103	722 /	145	22	20	18	7	67
OTEC	PE	99	116	ME	95	101	113	108	105	108	750 /	140	26	22	22	8	78

HODNOCEN: TR 8 / /10 KT / / OS / / UT Výsledek:

ÚROVEŇ PLEMENNÝCH HODNOT

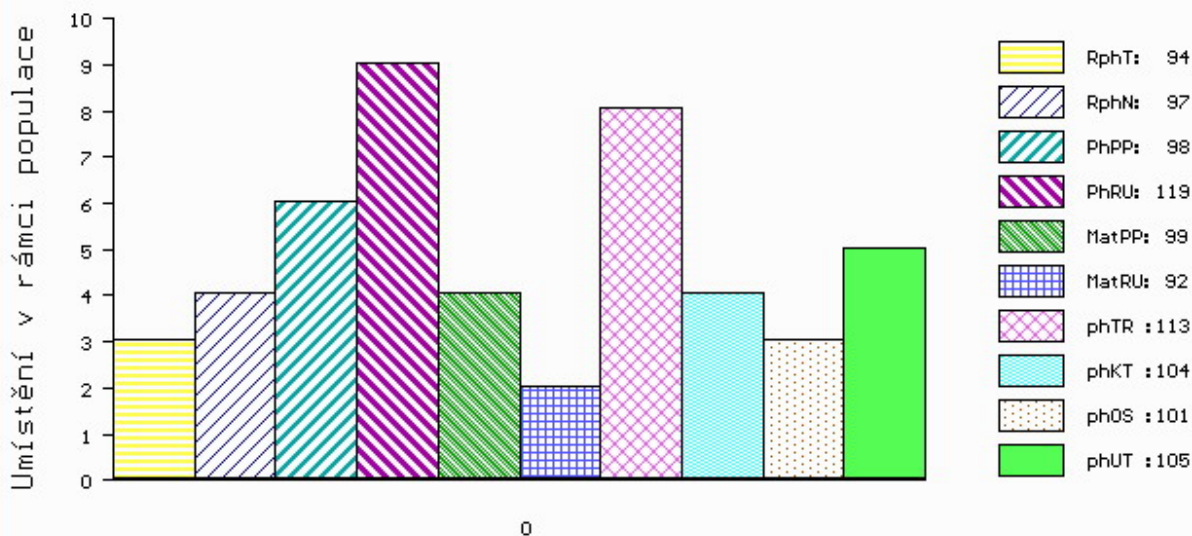

č.kat:18 uš.číslo 000816788 032 CZ

Číslo : **816789 032 CZ APOLON MĚCHOLUPSKÝ** Číslo katalogu 19
 Dat.nar. : 13.11.2014 Plemeno : T100 Charolais
 Chovatel : Měcholupská zemědělská a.s.
 Majitel : Měcholupská zemědělská a.s.

OOO 266 883 HASTING 1492102626
 OO ZCH 701 NOVOTEL 5897127519
 MOO 5888121456 FR DATCHA 5888121456

OTEC ZTI 083 VITTOZ RJ 4240974109
 OMO 269 464 AMANDIER 7183127073
 MO 7189120527 FR EPOPEE 7189120527
 MMO 7184137132 FR VOLIERE 7184137132

OOM ZCH 517 NELSON 0397108304
 OM ZTI 246 ULYSSE 5816903406
 MOM 5897127450 FR NICOTINE 5897127450

MATKA 321406 932 CZ 412000321406932
 OMM ZCH 468 INSEKTICID 041485102316
 MM 145034 304 CZ 28 N P 045000145034304
 MMM 96629 132 CZ LONE SPRUCE MISS 25B PFC184697

Vl.užit:nar: **44** kg ve 120d: **245** kg ve 210d: **366** kg v 365d: **639** kg / kříž: **138** cm
 Přírustek v testu : **1933 g / 110** přírustek od narození: **1727 g / 113** šourek **42** cm
 Věk při ZV **466** dní aktuálně k 23.01.16 hmotnost: **797** kg výška v kříži: **142** cm

PLEMENNÉ HODNOTY										LINEARNÍ HODNOCENÍ							
	pp	ru	pp	ru	TR	KT	OS	UT		Hmot	kříž	TR	KT	OS	UT	CE	
BÝK	PE	94	121	ME	110	101	108	107	106	106							
MATKA	PE	98	112	ME	109	105	100	100	100	99	762	145	24	19	21	7	71
OTEC	PE	87	109	ME	109	100	102	111	114	111	0	0	0	0	0	0	0

HODNOCEN: TR 9 / /10 KT / / OS / / UT Výsledek:

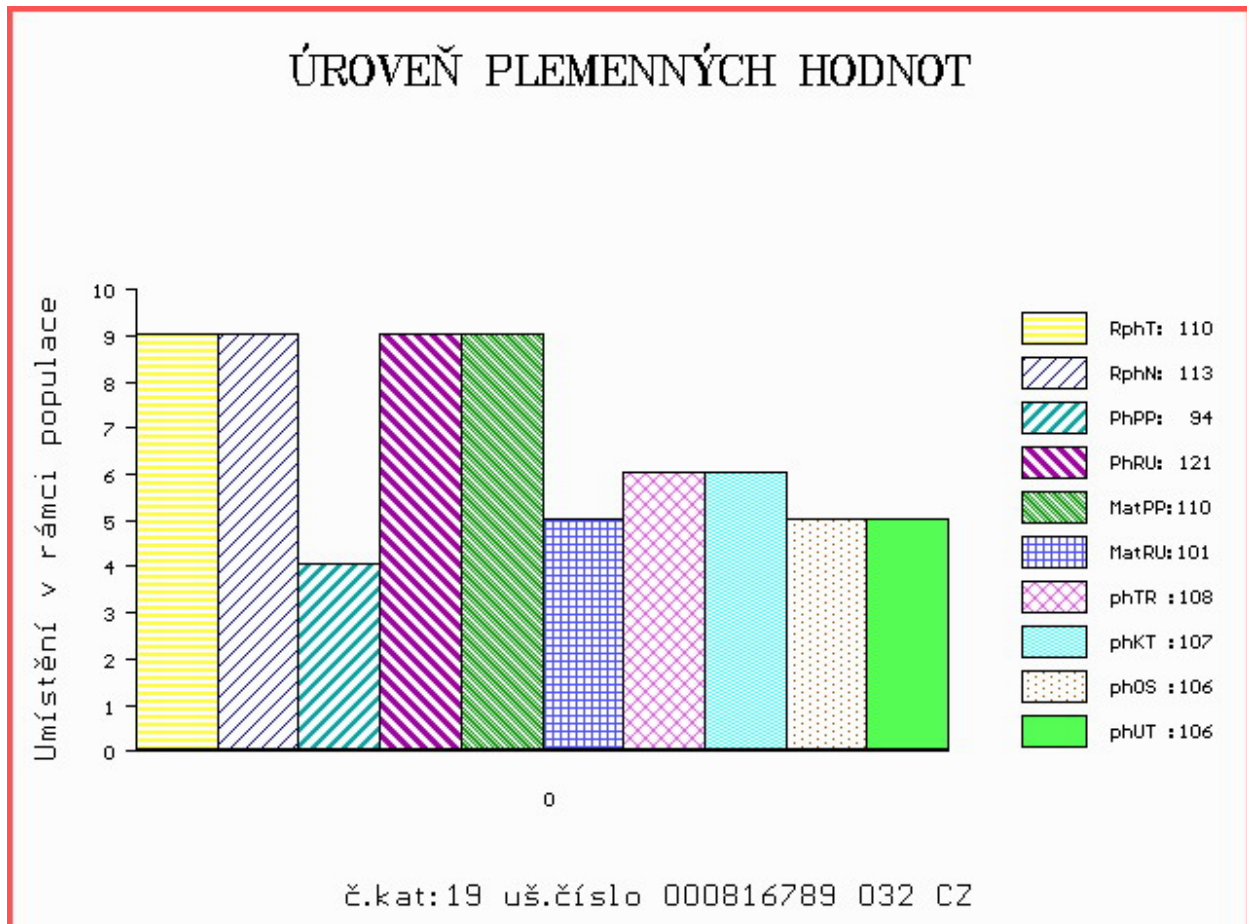

Číslo : **816790 032 CZ APULU MĚCHOLUPSKÝ** Číslo katalogu 20
 Dat.nar. : 22.11.2014 Plemeno : T100 Charolais
 Chovatel : Měcholupská zemědělská a.s.
 Majitel : Měcholupská zemědělská a.s.

OOO 265 187 INDICE 5893113049
 OO ZCH 517 NELSON 0397108304
 MOO 389109544 FR ETOILE 0389109544

OTEC ZTI 246 ULYSSE 5816903406
 OMO 265 800 CIEL 2187103503
 MO 5897127450 FR NICOTINE 5897127450
 MMO 5894105065 FR JAVELINE 5894105065

OOM 268 100 NEVERS 5897170502
 OM ZCH 921 VENT 6340514847
 MOM 6330099757 FR OBJECTIVE 6330099757

MATKA 187393 932 CZ 412000187393932
 OMM ZCH 219 CAMELEON 7187118618
 MM 4168 417 CZ FIALA 182417004168
 MMM 348 417 CZ INFIRMIERE 0393102809

Vl.užit:nar: **45** kg ve 120d: **186** kg ve 210d: **309** kg v 365d: **533** kg / kříž: **132** cm
 Přírustek v testu : **1616 g / 98** přírustek od narození: **1407 g / 93** šourek **39** cm
 Věk při ZV **457** dní aktuálně k 23.01.16 hmotnost: **646** kg výška v kříži: **134** cm

PLEMENNÉ HODNOTY

LINEARNÍ HODNOCENÍ

	pp	ru	ME	pp	ru	TR	KT	OS	UT	Hmot	kříž	TR	KT	OS	UT	CE
BÝK PE	96	98	ME 102	91	88	96	99	96								
MATKA PE	93	98	ME 102	85	83	91	93	91		820 /	151	24	22	22	8	76
OTEC PE	97	96	ME 103	98	93	98	100	97		0 /	0	0	0	0	0	0

HODNOCEN: TR 5 / / 8 KT / / OS / / UT Výsledek:

ÚROVEŇ PLEMENNÝCH HODNOT

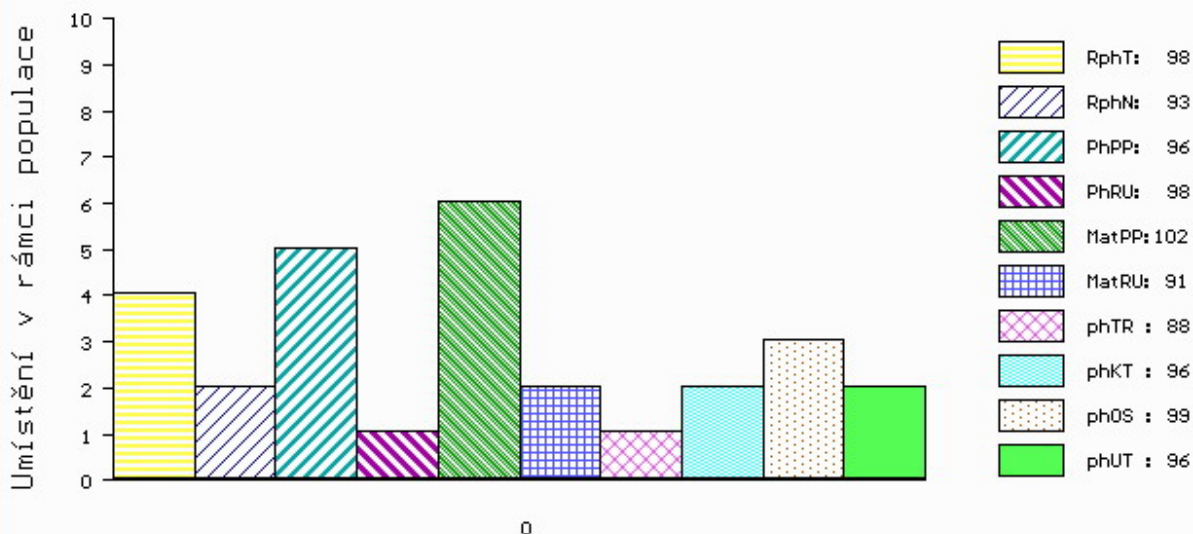

č.kat:20 uš.číslo 000816790 032 CZ

Číslo : **816791 032 CZ API MĚCHOLUPSKÝ** Číslo katalogu 21
 Dat.nar. : 28.11.2014 Plemeno : T100 Charolais
 Chovatel : Měcholupská zemědělská a.s.
 Majitel : Měcholupská zemědělská a.s.

OOO ZCH 387 HARRISON RJ 2292103631
 OO ZTI 442 SNOOPY 5232801219
 MOO 5294075519 FR JOSEPHA 5294075519

OTEC ZPT 133 URANIN MĚCHOLUPSKÝ P 412000690522032
 OMO ZTI 200 ARTABAN P 2144170207
 MO 249986 932 CZ SVATAVA MĚCHOLUPSKÁ 412000249986932
 MMO 169814 932 CZ ORBA MĚCHOLUPSKÁ 412000169814932

OOM 268 192 DIEGO RR3 1888102991
 OM ZTI 081 OLYMPE RJR 7121008787
 MOM 7193123980 FR JOCONDE 7193123980

MATKA 310921 932 CZ 412000310921932
 OMM ZCH 921 VENT 6340514847
 MM 187393 932 CZ 412000187393932
 MMM 4168 417 CZ FIALA 182417004168

Vl.užit:nar: **44** kg ve 120d: **196** kg ve 210d: **314** kg v 365d: **551** kg / kříž: **138** cm
 Přírustek v testu : **1533 g / 92** přírustek od narození: **1435 g / 92** šourek **41** cm
 Věk při ZV **451** dní aktuálně k 23.01.16 hmotnost: **648** kg výška v kříži: **140** cm

PLEMENNÉ HODNOTY										LINEARNÍ HODNOCENÍ						
	pp	ru	ME	pp	ru	TR	KT	OS	UT	Hmot	kříž	TR	KT	OS	UT	CE
BÝK	PE	98	107	ME	96	102	106	99	96	99						
MATKA	PE	90	100	ME	99	100	94	96	96	97	830 /	145	25	24	22	8 79
OTEC	PE	99	116	ME	95	101	113	108	105	108	750 /	140	26	22	22	8 78

HODNOCEN: TR 8 / / 9 KT / / OS / / UT Výsledek:

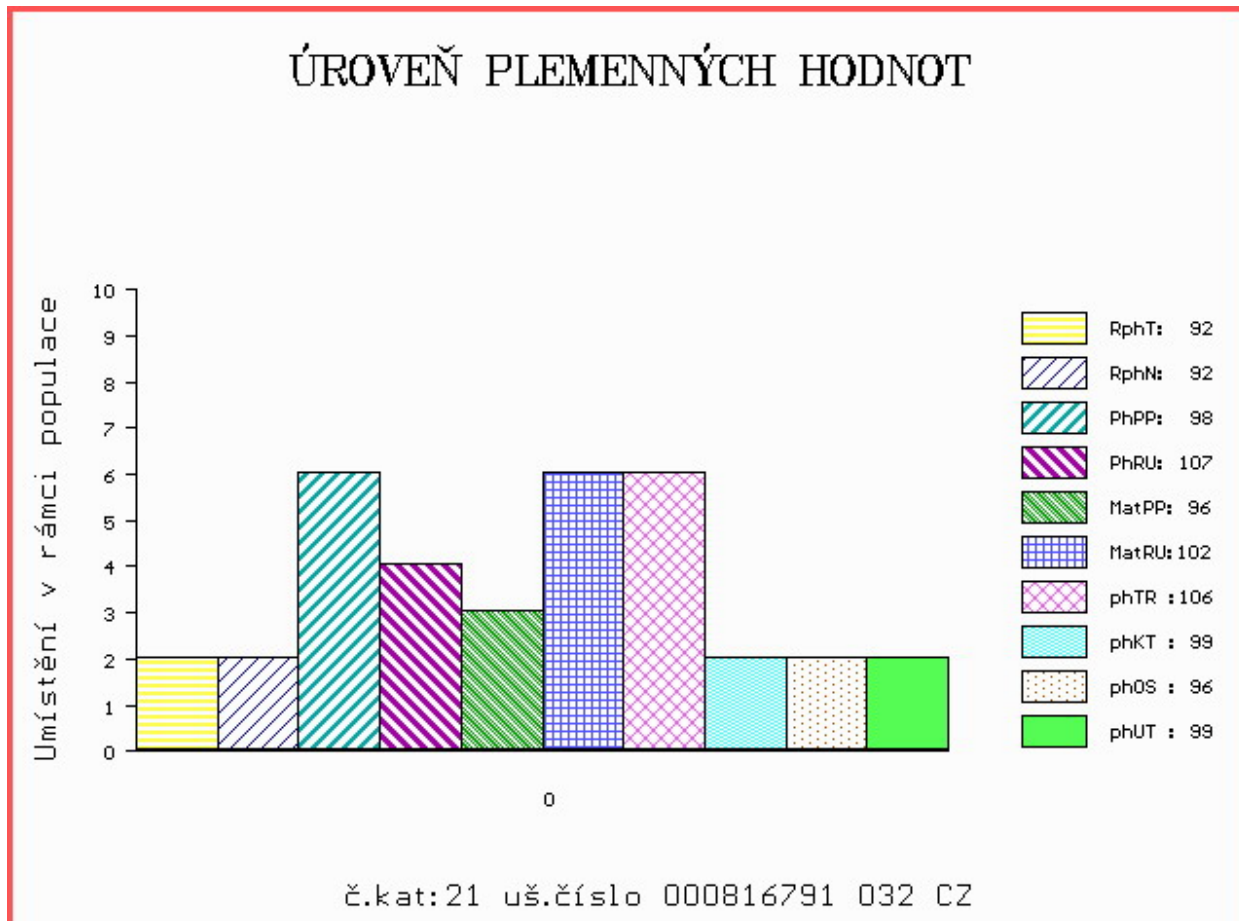

Číslo : **816794 032 CZ AVAST MĚCHOLUPSKÝ** Číslo katalogu 22
 Dat.nar. : 20.12.2014 Plemeno : T100 Charolais
 Chovatel : Měcholupská zemědělská a.s.
 Majitel : Měcholupská zemědělská a.s.

OOO 266 883 HASTING 1492102626
 OO ZCH 701 NOVOTEL 5897127519
 MOO 5888121456 FR DATCHA 5888121456

OTEC ZTI 083 VITTOZ RJ 4240974109
 OMO 269 464 AMANDIER 7183127073
 MO 7189120527 FR EPOPEE 7189120527
 MMO 7184137132 FR VOLIERE 7184137132

OOM ZCH 298 EXQUIS 4289100902
 OM ZCH 468 INSEKTICID 041485102316
 MOM 328 417 CZ 041417000328

MATKA 150205 932 CZ 045000150205932
 OMM ZCH 280 AGSK IMTIMEDATOR 27C PET M 407817
 MM 3910 417 CZ FUSEE MISS SUNRISE 47F CHPS P 015417003910
 MMM 96622 132 CZ SBPC MISS SUNRISE 32B PFC185311

Vl.užit:nar: 45 kg ve 120d: 221 kg ve 210d: 316 kg v 365d: 558 kg / kříž: 134 cm
 Přírustek v testu : 1516 g / 96 přírustek od narození: 1388 g / 99 šourek 38 cm
 Věk při ZV 429 dní aktuálně k 23.01.16 hmotnost: 599 kg výška v kříži: 134 cm

PLEMENNÉ HODNOTY										LINEARNÍ HODNOCENÍ							
	pp	ru	pp	ru	TR	KT	OS	UT		Hmot	kříž	TR	KT	OS	UT	CE	
BÝK	PE	101	113	ME	100	96	88	90	92	90							
MATKA	PE	103	112	ME	93	92	99	95	94	95	872	147	25	24	21	8	78
OTEC	PE	87	109	ME	109	100	102	111	114	111	0	0	0	0	0	0	0

HODNOCEN: TR 6 / / 9 KT / / OS / / UT Výsledek:

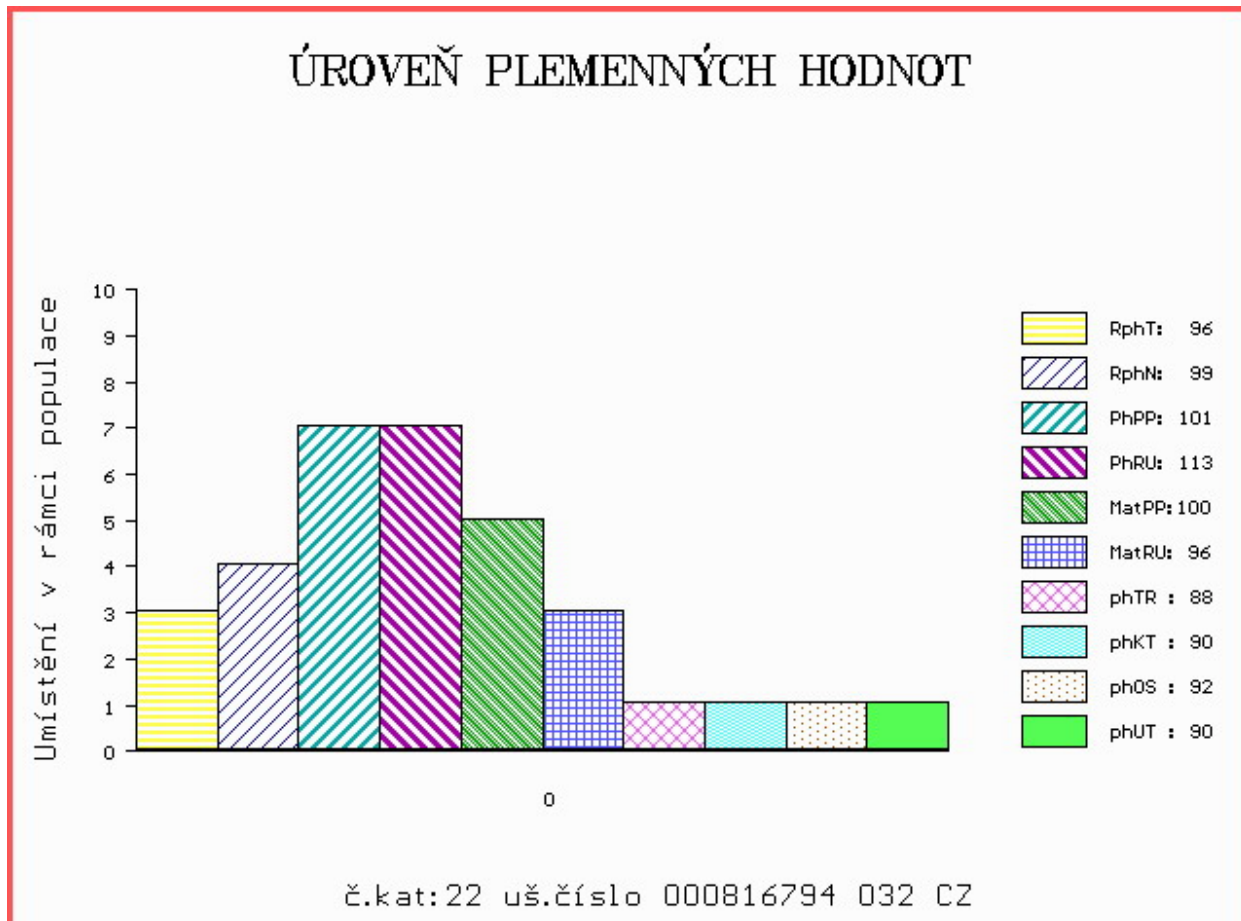

Číslo : 903436 031 CZ MEWIL ANDROID 49C Číslo katalogu 23
 Dat.nar. : 05.12.2014 Plemeno : G100 Aberdeen Angus
 Chovatel : Vráblik Miroslav, Ing., Trhové Sviny
 Majitel : Vráblik Miroslav, Ing., Trhové Sviny

OOO 270 923 RED SIX MILE AVIATOR 217P 1233058
 OO 270 922 RED SIX MILE SAKIC 832S 1332064
 MOO 1235695 CA RED SIX MILE SIERA 257P 1235695

OTEC PAA 027 MEWIL RED TEX 602X ET 045000691379031
 OMO 262 657 RED RD DIVIDEND 7F 905057
 MO 987511 CA RED T-K DIXIE 10J 987511
 MMO 660087 CA RED BRYLOR CHEROK 40X 660087

OOM AAP 151 HUNTER ABS ET 014117002360
 OM AAP 316 MEWIL KÁBUL 31K 045281105137
 MOM 2784 117 CZ MEWIL BLACKBIRD 129G 045117002784

MATKA 284880 931 CZ MEWIL LUCY 128T 045000284880931
 OMM ZAA 181 BNB HAMILTON 41C 779242
 MM 4859 117 CZ MEWIL LUCY 154 H 045117004859
 MMM 6088 201 CZ WILBAR LUCY 8B 045201006088

Vl.užit:nar: 40 kg ve 120d: 194 kg ve 210d: 309 kg v 365d: 510 kg / kříž: 132 cm
 Přírustek v testu : 1666 g / 104 přírustek od narození: 1362 g / 103 šourek 42 cm
 Věk při ZV 444 dní aktuálně k 23.01.16 hmotnost: 604 kg výška v kříži: 135 cm

PLEMENNÉ HODNOTY										LINEARNÍ HODNOCENÍ						
	pp	ru	pp	ru	TR	KT	OS	UT		Hmot	kříž	TR	KT	OS	UT	CE
BÝK	PE	107	99	ME	103	104	102	101	100	102						
MATKA	PE	99	102	ME	104	109	107	101	98	103	792 /	140	23	23	20	7 73
OTEC	PE	120	98	ME	99	96	104	112	114	113	604 /	130	19	19	21	6 65

HODNOCEN: TR 6 / / 8 KT / / OS / / UT Výsledek:

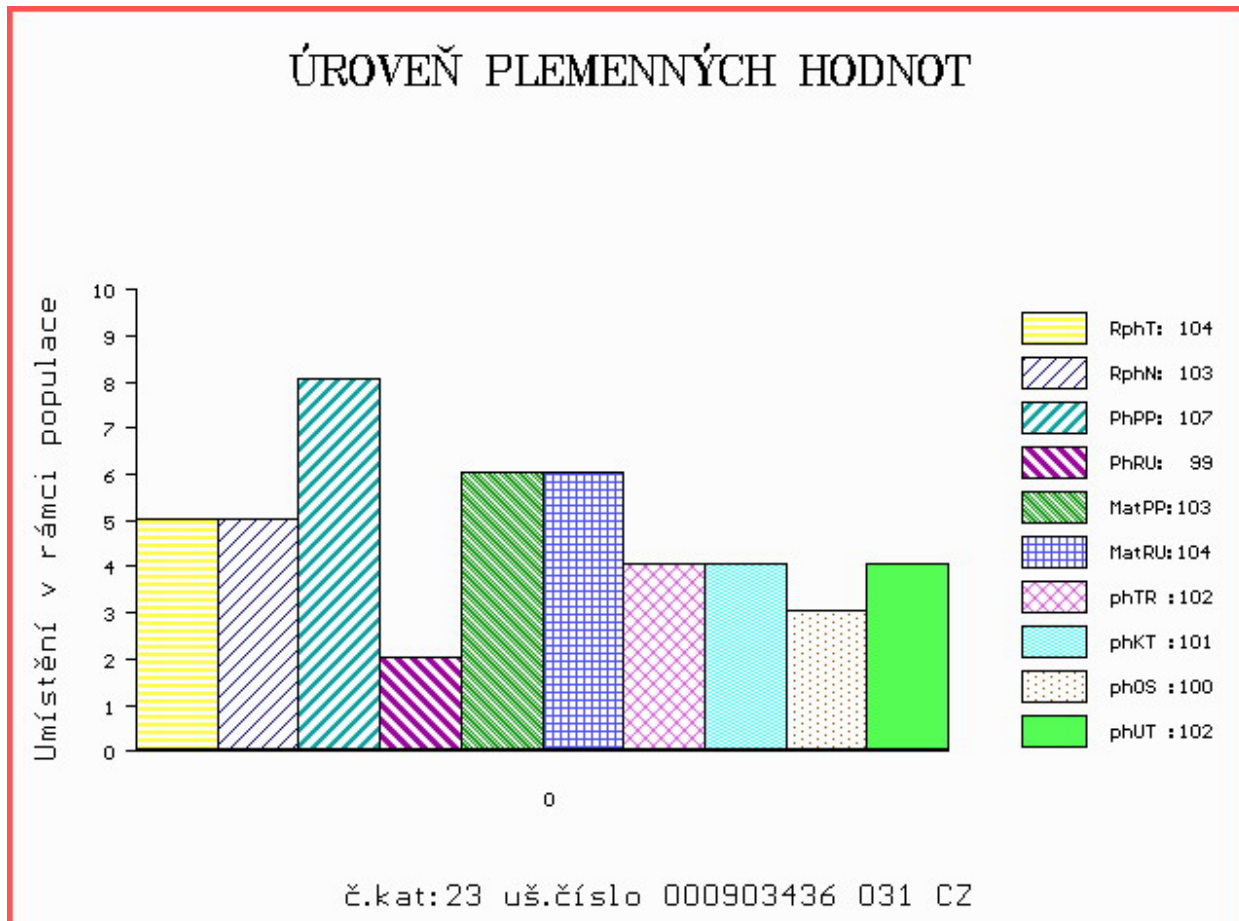

Číslo : 901829 031 CZ ARON RED Číslo katalogu 24
 Dat.nar. : 12.12.2014 Plemeno : G100 Aberdeen Angus
 Chovatel : ZD Slavče
 Majitel : ZD Slavče

OOO 271 970 THE MOSS EUROPA A118 182920100118
 OO 271 969 AULDHOUSEBURN KARLOS D218 580271400218
 MOO 59901057 UK WEDDERLIE KATREN Y057 BE059901057

OTEC ZAA 798 NIGHTINGALE RED PIPER H446 302307300446

OMO 271 971 MVF STOCKMAN 15K 1017417
 MO 302307500126 UK NIGHTINGALE PREC.PRINCESS B126 302307500126
 MMO 49700226 UK NIGHTINGALE PREC.PRINCESS Y226 WE049700226

OOM 262 500 TE MANIA VICEROY V342 VTM V342
 OM ZAA 691 TE MANIA RED LABEL ET VTM Z1023
 MOM 254 AU TE MANIA MITTAGONG V254 VTM V254

MATKA 361842 931 CZ RED ET 433000361842931

OMM ZAA 283 HAWKINS BRONZE 495436
 MM 289829 931 CZ 397000289829931
 MMM 197952 931 CZ 268000197952931

Vl.užit:nar: 45 kg ve 120d: 196 kg ve 210d: 311 kg v 365d: 520 kg / kříž: 133 cm
 Přírustek v testu : 1650 g / 100 přírustek od narození: 1351 g / 103 šourek 40 cm
 Věk při ZV 437 dní aktuálně k 23.01.16 hmotnost: 595 kg výška v kříži: 140 cm

PLEMENNÉ HODNOTY

LINEARNÍ HODNOCENÍ

	pp	ru	pp	ru	TR	KT	OS	UT	Hmot	kříž	TR	KT	OS	UT	CE		
BÝK	PE	101	111	ME	96	108	111	92	85	91							
MATKA	PE	110	117	ME	96	112	103	94	91	92	768	139	25	22	22	8	77
OTEC	PE	99	113	ME	94	98	112	114	113	117	0	0	0	0	0	0	0

HODNOCEN: TR 9 / / 9 KT / / OS / / UT Výsledek:

ÚROVEŇ PLEMENNÝCH HODNOT

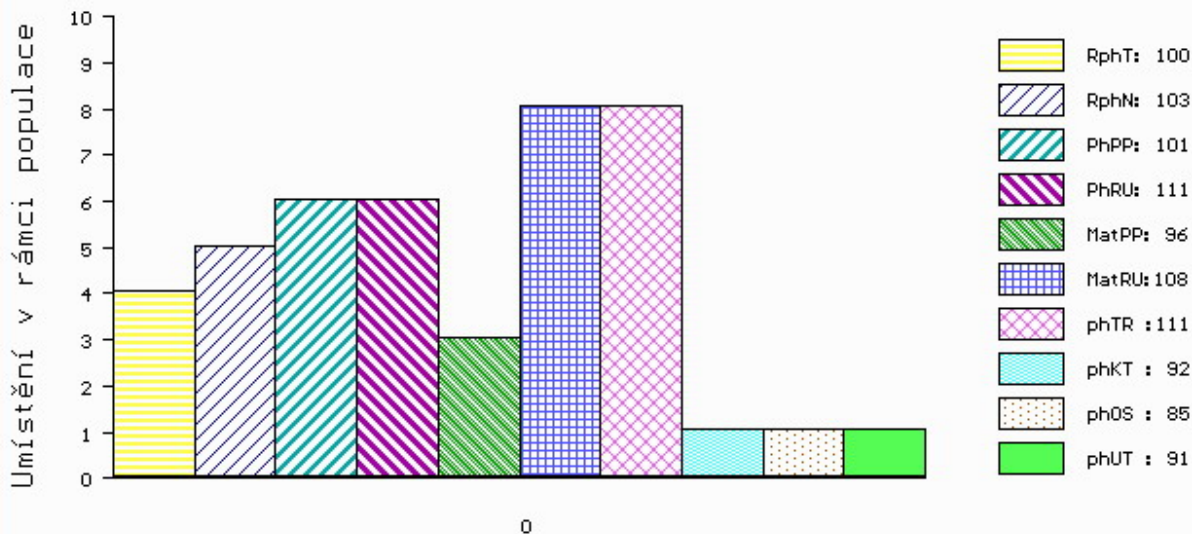

č.kat:24 uš.číslo 000901829 031 CZ

Číslo : **866689 031 CZ ASPEN RED** Číslo katalogu 25
 Dat.nar. : 15.12.2014 Plemeno : G100 Aberdeen Angus
 Chovatel : Vitů Jaroslav, Mohuřice
 Majitel : Vitů Jaroslav, Mohuřice

OOO 271 970 THE MOSS EUROPA A118 182920100118
 OO 271 969 AULDHOUSEBURN KARLOS D218 580271400218
 MOO 59901057 UK WEDDERLIE KATREN Y057 BE059901057

OTEC ZAA 798 NIGHTINGALE RED PIPER H446 302307300446
 OMO 271 971 MVF STOCKMAN 15K 1017417
 MO 302307500126 UK NIGHTINGALE PREC.PRINCESS B126 302307500126
 MMO 49700226 UK NIGHTINGALE PREC.PRINCESS Y226 WE049700226

OOM 262 500 TE MANIA VICEROY V342 VTM V342
 OM ZAA 691 TE MANIA RED LABEL ET VTM Z1023
 MOM 254 AU TE MANIA MITTAGONG V254 VTM V254

MATKA 448282 931 CZ RED 397000448282931
 OMM ZAA 461 KUNA RED 268281117342
 MM 197951 931 CZ RED 268000197951931
 MMM 132584 201 CZ LINDA RED Z PĚČÍNA 268000132584201

Vl.užit:nar: 45 kg ve 120d: 186 kg ve 210d: 297 kg v 365d: 562 kg / kříž: 134 cm
 Přírustek v testu : 2033 g / 112 přírustek od narození: 1426 g / 113 šourek 41 cm
 Věk při ZV 434 dní aktuálně k 23.01.16 hmotnost: 621 kg výška v kříži: 134 cm

PLEMENNÉ HODNOTY										LINEARNÍ HODNOCENÍ							
	pp	ru	pp	ru	TR	KT	OS	UT	Hmot	kříž	TR	KT	OS	UT	CE		
BÝK	PE	103	112	ME	98	106	101	108	109	110							
MATKA	PE	118	113	ME	99	109	95	104	107	104	732	139	25	21	22	7	75
OTEC	PE	99	113	ME	94	98	112	114	113	117	0	0	0	0	0	0	0

HODNOCEN: TR 6 / /10 KT / / OS / / UT Výsledek:

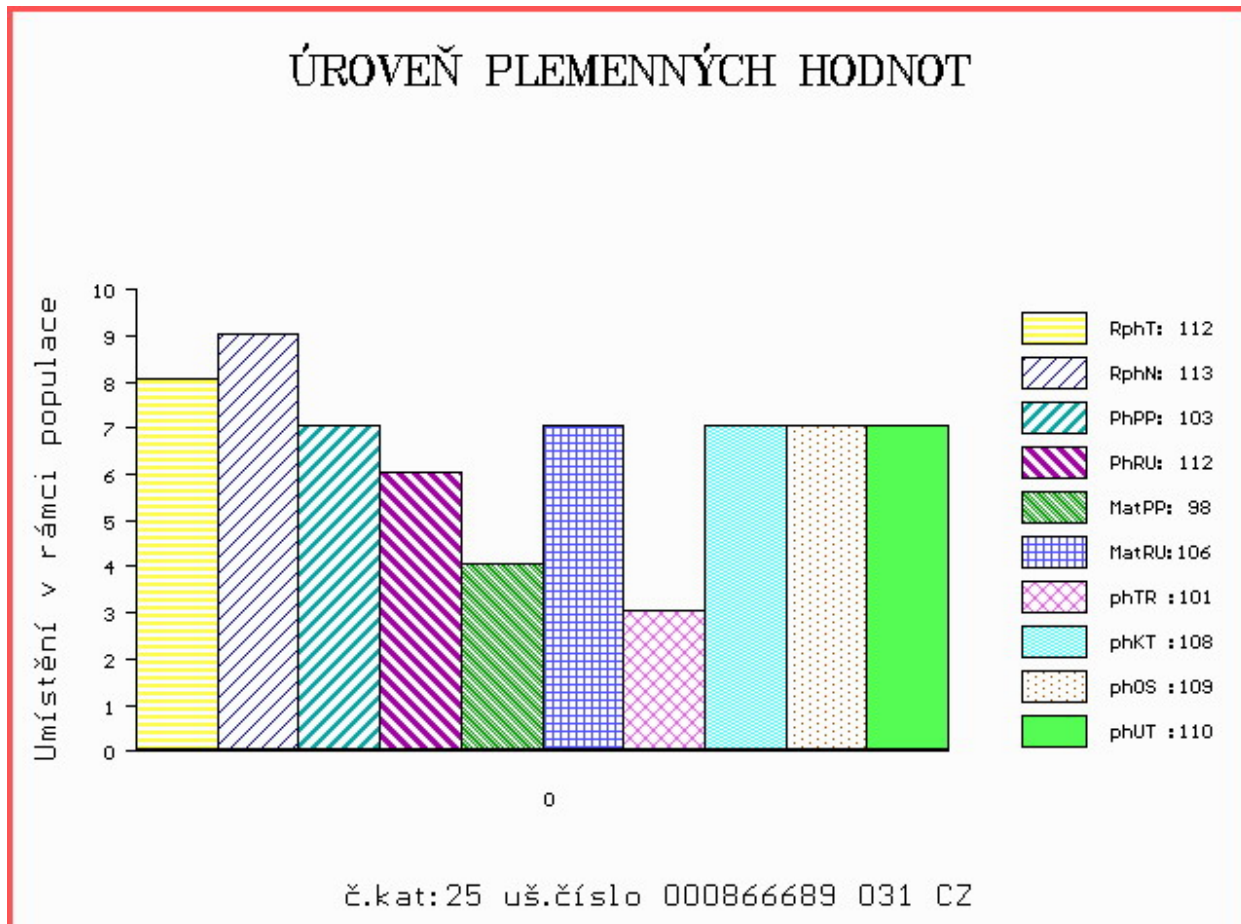

Číslo : 903438 031 CZ MEWIL AURUM 52C Číslo katalogu 26
 Dat.nar. : 15.12.2014 Plemeno : G100 Aberdeen Angus
 Chovatel : Vráblik Miroslav, Ing., Trhové Sviny
 Majitel : Vráblik Miroslav, Ing., Trhové Sviny

OOO 270 923 RED SIX MILE AVIATOR 217P 1233058
 OO 270 922 RED SIX MILE SAKIC 832S 1332064
 MOO 1235695 CA RED SIX MILE SIERA 257P 1235695

OTEC PAA 027 MEWIL RED TEX 602X ET 045000691379031
 OMO 262 657 RED RD DIVIDEND 7F 905057
 MO 987511 CA RED T-K DIXIE 10J 987511
 MMO 660087 CA RED BRYLOR CHEROK 40X 660087

OOM 269 774 APEX STOCKMAN 061 749012
 OM 267 504 YOUNG DALE REAL DEAL 18K 1023568
 MOM 941073 CA MARIT HEROINE 8043 941073

MATKA 240511 931 CZ MEWIL PEGGY 511T ET 398000240511931
 OMM 269 239 YOUNG DALE MONARCH 35G 878710
 MM 1119 513 CA YOUNG DALE PEG 68M 1119513
 MMM 1037694 CA BT PEG 558J 1037694

Vl.užit:nar: 37 kg ve 120d: 193 kg ve 210d: 307 kg v 365d: 518 kg / kříž: 128 cm
 Přírustek v testu : 1433 g / 92 přírustek od narození: 1302 g / 92 šourek 40 cm
 Věk při ZV 434 dní aktuálně k 23.01.16 hmotnost: 563 kg výška v kříži: 129 cm

PLEMENNÉ HODNOTY										LINEARNÍ HODNOCENÍ						
	pp	ru	ME	pp	ru	TR	KT	OS	UT	Hmot	kříž	TR	KT	OS	UT	CE
BÝK	PE	109	98	ME	87	101	93	101	104	102						
MATKA	PE	93	101	ME	82	104	87	87	89	89	702 /	140	19	22	21	7 69
OTEC	PE	120	98	ME	99	96	104	112	114	113	604 /	130	19	19	21	6 65

HODNOCEN: TR 4 / / 8 KT / / OS / / UT Výsledek:

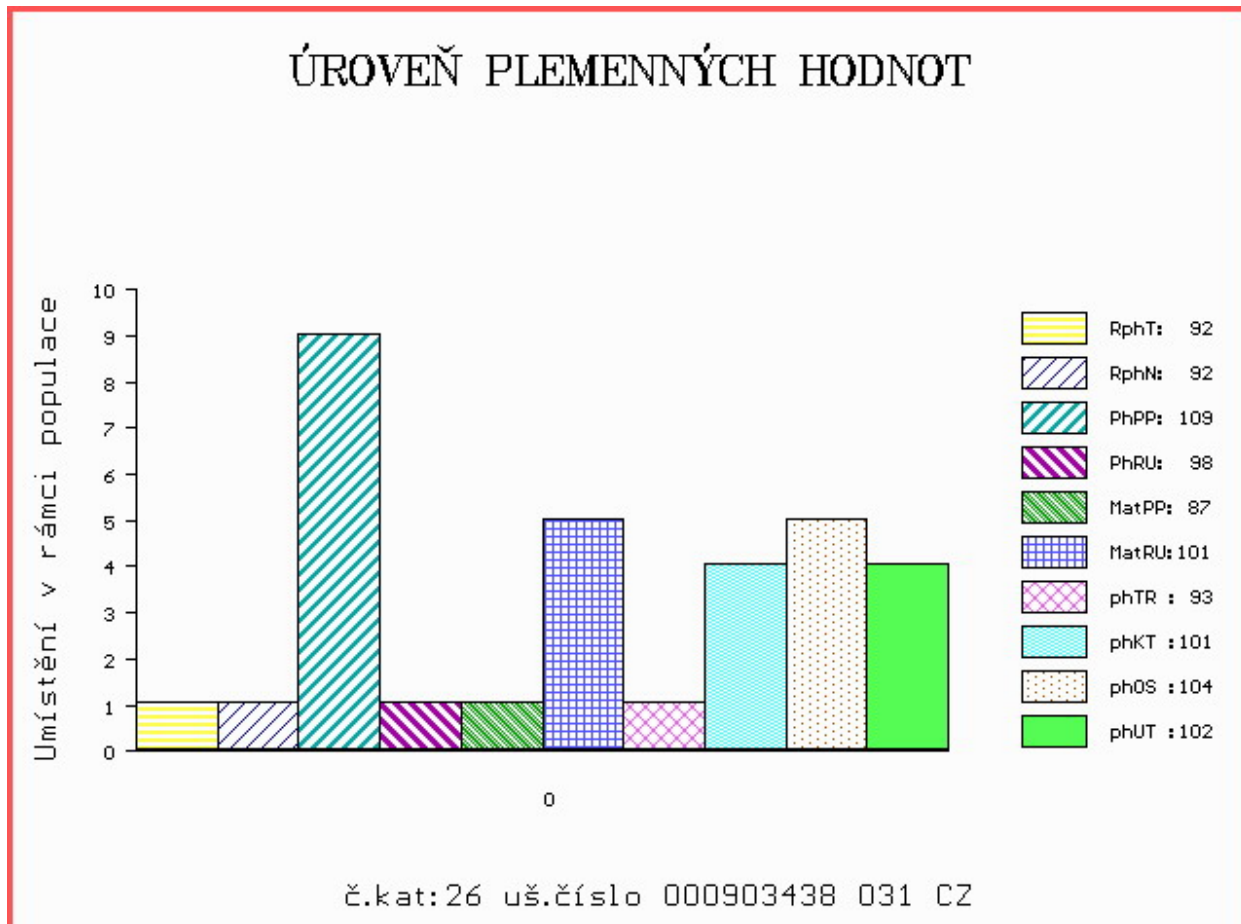

Číslo : 903439 031 CZ MEWIL AVOKÁDO 53C Číslo katalogu 27
 Dat.nar. : 22.12.2014 Plemeno : G100 Aberdeen Angus
 Chovatel : Vráblik Miroslav, Ing., Trhové Sviny
 Majitel : Vráblik Miroslav, Ing., Trhové Sviny

OOO 270 923 RED SIX MILE AVIATOR 217P 1233058
 OO 270 922 RED SIX MILE SAKIC 832S 1332064
 MOO 1235695 CA RED SIX MILE SIERA 257P 1235695

OTEC PAA 027 MEWIL RED TEX 602X ET 045000691379031
 OMO 262 657 RED RD DIVIDEND 7F 905057
 MO 987511 CA RED T-K DIXIE 10J 987511
 MMO 660087 CA RED BRYLOR CHEROK 40X 660087

OOM ZAA 451 KOLT 3M 035282053002
 OM AAP 606 MEWIL NOMÁD RED 5R 045000502213031
 MOM 137233 201 CZ MEWIL RED GEIS 6N 045000137233201

MATKA 364962 931 CZ MEWIL ERELITE 127W 045000364962931
 OMM ZAA 392 JOŽKA 119L 035282047434
 MM 276727 931 CZ MEWIL ERELITE 43T 045000276727931
 MMM 120774 201 CZ MEWIL ERELITE 21L 045000120774201

Vl.užit:nar: 39 kg ve 120d: 190 kg ve 210d: 310 kg v 365d: 566 kg / kříž: 136 cm
 Přírustek v testu : 1700 g / 101 přírustek od narození: 1426 g / 100 šourek 42 cm
 Věk při ZV 427 dní aktuálně k 23.01.16 hmotnost: 605 kg výška v kříži: 137 cm

PLEMENNÉ HODNOTY										LINEARNÍ HODNOCENÍ							
	pp	ru	pp	ru	TR	KT	OS	UT	Hmot	kříž	TR	KT	OS	UT	CE		
BÝK	PE	102	101	ME	91	103	102	102	101	102							
MATKA	PE	89	104	ME	88	109	103	96	91	95	790	145	26	22	18	7	73
OTEC	PE	120	98	ME	99	96	104	112	114	113	604	130	19	19	21	6	65

HODNOCEN: TR 8 / /10 KT / / OS / / UT Výsledek:

ÚROVEŇ PLEMENNÝCH HODNOT

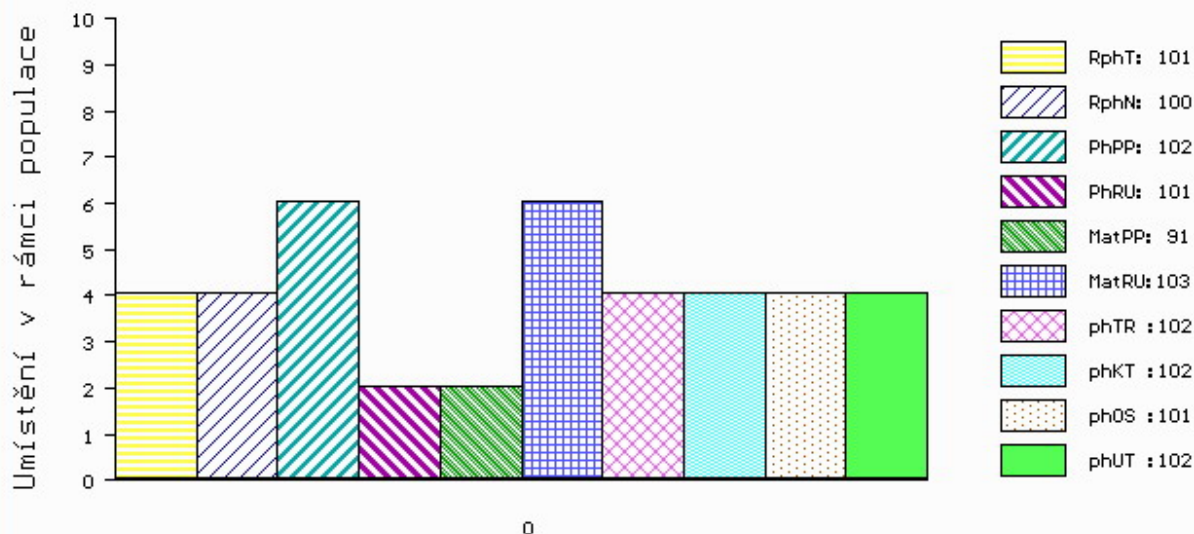

č.kat:27 uš.číslo 000903439 031 CZ