

KATALOG ZÁKLADNÍHO VÝBĚRU

dne 17.04.2016

Dvořák Josef, ing., Telecí

začátek cca 12,00 hod.

Č. k.	Číslo býčka	OTEC st.reg.	DATUM NAROZENÍ	PLEM	HM. kg	KŘ. cm	Přír. g	od RPH	nar.	CHOVATEL
1	722156 053 CZ	ZAA 933	08.01.15	G100	584	138	1249	g	99	Dvořák Josef, ing., Telecí
2	722160 053 CZ	ZAA 935	15.01.15	G100	666	135	1460	g	105	Dvořák Josef, ing., Telecí
3	722162 053 CZ	ZAA 932	18.01.15	G100	650	132	1431	g	110	Dvořák Josef, ing., Telecí
4	722165 053 CZ	ZAA 743	30.01.15	G100	542	131	1222	g	108	Dvořák Josef, ing., Telecí
5	745414 053 CZ	ZAA 675	07.02.15	G100	632	134	1457	g	109	Dvořák Josef, ing., Telecí
6	745415 053 CZ	ZAA 697	09.02.15	G100	636	137	1477	g	107	Dvořák Josef, ing., Telecí
7	745416 053 CZ	ZAA 697	09.02.15	G100	642	137	1486	g	107	Dvořák Josef, ing., Telecí
8	745421 053 CZ	ZAA 675	21.02.15	G100	578	134	1379	g	114	Dvořák Josef, ing., Telecí
9	745425 053 CZ	ZAA 697	25.02.15	G100	570	137	1368	g	103	Dvořák Josef, ing., Telecí

Plemenné hodnoty uvedené v katalogu jsou spočítány k 31.3.2016



Termíny základních výběrů a dražeb v roce 2016

II. turnus - Býci narození 1.10.2014 - 31.3.2015 na OPB a OCH

<i>Den</i>	<i>Datum</i>	<i>Začátek *</i>	<i>OPB , chovatel</i>	<i>Ks</i>	<i>Plemena</i>	<i>Dražba</i>
Pátek	15.4.2016	9,00	<i>OPB Osík</i>	45	CH	<i>hodinu po skončení ZV</i>
		16,00	<i>Farma Kaliště s.r.o.Č.Libchavy</i>	5	LI	x
Sobota	16.4.2016	8,30	<i>Agrochyt s.r.o.Mohelno</i>	3	MS,CH	x
		9,30	<i>Poláková Zdenka,Dolní Libochová</i>	4	MS	x
		10,30	<i>Hatlák Vlastimil,Meziboří</i>	11	CH	x
		12,30	<i>Statek Mitrov,a.s.</i>	16	AA	x
		14,30	<i>Hrtús Miroslav,Mírovka</i>	3	BA	x
		15,30	<i>ZD Pozovice</i>	15	CH	x
Neděle	17.4.2016	9,00	<i>Šašek Vl.,Rantířov</i>	13	AA	x
		12,00	<i>Dvořák Josef,ing.,Telecí</i>	9	AA	x
		16,00	<i>VETLABFARM s.r.o.D.Dobrouč</i>	16	AA	x
Pondělí	18.4.2016	9,00	<i>OPB Osík</i>	32	AA,LI	<i>hodinu po skončení ZV</i>
		15,00	<i>Šeda J.,Helvíkovice</i>	4	LI	x
Úterý	19.4.2016	9,00	<i>OPB Benešov</i>	27	AA,BA,PI	<i>hodinu po skončení ZV</i>
		15,00	<i>Družstvo Velký Újezd</i>	1	CH	x
Středa	20.4.2016	9,00	<i>OPB Cunkov</i>	50	LI,CH	<i>hodinu po skončení ZV</i>
		16,00	<i>Farma Kozák s.r.o.</i>	1	PP	x
		17,00	<i>Bartůněk Karel, Přílepov</i>	3	HE	x
		18,00	<i>Dvořák Karel,Starcova Lhota</i>	4	LI	x
Čtvrtek	21.4.2016	9,00	<i>OPB Cunkov</i>	39	MS,HE,BM,PP,SA	<i>hodinu po skončení ZV</i>
		16,00	<i>Žižala Josef ml.,Úročnice</i>	4	MS	x
		17,00	<i>Štěpánek Zdeněk,Příbyšice</i>	1	MS	x
		18,00	<i>IMOBA, a.s.Olbramovice</i>	1	CH	x
Pátek	22.4.2016	9,00	<i>OPB Cunkov</i>	39	AA,BA	<i>hodinu po skončení ZV</i>
		15,00	<i>Heráň Jan,Radič</i>	1	CH	x
		16,00	<i>Bouda Petr ing.,Voděrádky</i>	5	CH	x
		17,30	<i>MV AGRO s.r.o.Počáply</i>	1	BA	x
		18,00	<i>Zobal Vlastimil ml.,Bor u Březnice</i>	2	CH	x
Sobota	23.4.2016	9,00	<i>Farka Martin,Todně</i>	8	LI	x
		11,00	<i>Valenta Josef,Něchov</i>	2	LI	x
		13,00	<i>Opekar Jan,Chodeč</i>	2	AA	x
		15,00	<i>Šedivý Jan,Smrhov</i>	2	MS	x
		16,00	<i>Kušner Tomáš, Suchdol nad Lužnicí</i>	2	LI	x
Neděle	24.4.2016	9,00	<i>Placanda Jakub,Křenovice</i>	5	MS	x
		11,00	<i>Černěveský Háj s.r.o.</i>	4	LI	x
		13,00	<i>Valenta Petr,Budyně</i>	7	MS	x
		15,00	<i>Krejcar David,Těšínov</i>	3	SA	x
		16,00	<i>Diviš Miroslav,Láz</i>	6	LI,MS	x



<i>Den</i>	<i>Datum</i>	<i>Začátek *</i>	<i>OPB , chovatel</i>	<i>Ks</i>	<i>Plemena</i>	<i>Dražba</i>
Pondělí	25.4.2016	8,00	AGRO Huzová s.r.o.	7	CH	x
		9,00	OPB Janovice	25	CH,MS,HE,AA	hodinu po skončení ZV
		15,00	Reinold Manfred,Stará Červená Voda	4	MS	x
Úterý	26.4.2016	9,00	OPB Osík	29	MS,BA,PP,BB,UU, PI,HE,BM	hodinu po skončení ZV
		16,00	Farma Kaliště s.r.o.Č.Libchavy	5	LI	x
Středa	27.4.2016	9,00	OPB Měcholupy	29	AA,CH,PP,HE	hodinu po skončení ZV
		15,00	Nejdl Martin,Kvaslice	3	AA	x
		16,00	Šumavský angus spol.s r.o.Soběsuky	30	AA	x
Čtvrtek	28.4.2016	9,00	OPB Měcholupy	38	MS	hodinu po skončení ZV
		15,00	Agrospol Holding s.r.o.	1	SA	x
		17,00	Karpenková Natalija,Dubský Mlýn	2	BA	x
Pátek	29.4.2016	9,00	OPB Kundratice	49	CH,LI,AA,MS	hodinu po skončení ZV
		16,00	OPB H.Jadruž	19	CH,MS	hodinu po skončení ZV
		17,00	Šuranský Jaroslav,Otín,Planá u M.L.	4	CH,MS	x
		18,00	Tůmová Anna ing.,M.Lázně	1	AA	x
Sobota	30.4.2016	9,00	GASFARM s.r.o., Pelhřimov	2	GS	x
		10,00	Skalický J.,Libnov	20	AA	x
		13,00	MORAVIA ZL CHEB s.r.o., Kopanina	2	AA	x
		14,00	Vaňousek Vladimír,farma Javorná	2	SA	x
		15,30	Chlupáčková Hana,Ing.,Ležnice	3	MS	x
			UFARMA s.r.o.,Čistá u Rovné - Ležnice	2	CH	x
		16,30	Danko Jan - DASO spol. s.r.o.	9	CH	x
Neděle	1.5.2016	9,00	Žaloudek Roman,Ptenín	3	SS	x
		10,00	Vacík Václav ml.,Rourov	10	GA,SS	x
		13,00	Nováková Hana,Sirá	4	CH	x
Pondělí	2.5.2016	9,00	OPB Benešov	52	CH	hodinu po skončení ZV
		16,00	Vsacko Hovězí,a.s.	2	MS	x
Úterý	3.5.2016	9,00	OPB Benešov	34	LI	hodinu po skončení ZV
		15,00	Niemiec Czeslaw,Dolní Žukov	4	LI	x
		16,00	Ševčík Jiří,Jerlochovice	3	MS	x
		16,30	VFU Brno ŠZP Nový Jičín	11	LI	x
Středa	4.5.2016	9,00	OPB Benešov	56	MS	hodinu po skončení ZV
		16,00	Minaříková Hana,Hluk	4	BA	x
Čtvrtek	5.5.2016	8,30	TEGRO s.r.o.,Těšenov	13	AA	x
		10,30	DV Batelov	5	CH	x
		11,30	Petlan Luděk, Heřmaněč	2	HE	x
		13,00	Habr František ml.,SZ,Báňovice	18	MS	x
		16,00	Egert Jiří,ing.,Lomnice n.Lužnicí	4	AA	x
Pátek	6.5.2016	9,00	ZD Brloh	27	AA,MS	x
		12,00	Vondrušková Věra,Protivec	2	SA	x
		13,00	Statek Kašperské Hory s.r.o.	5	MS	x
		15,00	Kubal Petr,Podmokly	3	MS	x
		15,30	Kubal Radek, Albrechtice	2	LI	x
		16,30	Zelený Jiří,Drouhaveč	6	MS,HE	x



<i>Den</i>	<i>Datum</i>	<i>Začátek *</i>	<i>OPB , chovatel</i>	<i>Ks</i>	<i>Plemena</i>	<i>Dražba</i>
Sobota	7.5.2016	9,00	<i>Luinka B.,farma Zdoňov</i>	5	MS	x
		11,00	<i>Zuzánek J.,ing,Bernartice</i>	5	CH,MS	x
		13,30	<i>Karsit Agro a.s., Dubenec</i>	4	CH	x
		17,00	<i>Novotný Milan,Mezihoří</i>	1	PP	x
Neděle	8.5.2016	8,00	<i>Antoš Jiří,Kopidlno</i>	2	CH	x
		9,00	<i>LOUDY s.r.o.Seletice</i>	3	PI	x
		10,00	<i>Montážně obchodní firma s.r.o.,B.Mlín</i>	36	UU,GS,LI,PP,BB,BM	x
Pondělí	9.5.2016	9,00	<i>Zemědělská společnost Blšany</i>	10	MS	x
		12,00	<i>Nečtinská zemědělská a.s.</i>	44	LI	x
Úterý	10.5.2016	11,00	<i>Loos Adolf,Hora Svaté Kateřiny</i>	2	LI	x
		13,00	<i>Karban Kamil,Lhenice</i>	1	CH	x
		15,30	<i>Hodbod' Gustav,Libštát</i>	2	GS	x
Středa	11.5.2016	9,00	<i>Šilhanová Marie,Nová Ves</i>	2	MS	x
		10,00	<i>Družstvo vlastníků Libeň - Vtelno</i>	1	LI	x
		13,00	<i>Šťastný Antonín,SZ,Vědlice</i>	7	BA	x
		15,00	<i>Pauzr Bohuslav, Osinalice</i>	1	AA	x
		16,00	<i>Hromas Jan,Stvolínky</i>	4	AA	x
Čtvrtek	12.5.2016	9,00	<i>Kofroň Jan,Ing.,Radhostice</i>	26	AA	x
		12,00	<i>Hodina František,Ing.,Záblatí</i>	1	MS	x
		12,30	<i>PLŽ s.r.o.,Lažiště</i>	4	LI	x
				1113		

* začátky ZV u chovatelů jsou orientační



Vysvětlivky ke zkratkám ve jménech v katalogu :

ET	- býček narozen po embryotrasferu
RED	- zbarvení red angus
P,V	- bezrohý / volný roh - heterozygot (MS,CH,LI,BA)
PP	- bezrohý – homozygot stanoven testem DNA (MS,CH,LI,BA)
R	- rohatý (MS)
+/+	- homozygot s alelami způsobujícími běžné osvalení (GS)
+ /MH	- heterozygot s jednou alelou podmiňující dvojí osvalení (GS)
MH/MH	- homozygot - obě alely podmiňující dvojí osvalení (GS – oddíl „B“ PK)

U matek plemene BA

Třída	Výška kříž (cm)	Hmotnost (kg)	RPH přímý efekt	RPH mat. efekt	RPH osvalení
SE	147 a více	800 a více	105 a vic	103 a vic	103 a vic
EC	147 a více	800 a více	105 a vic	pod 103	103 a vic
EM	147 a více	800 a více	pod 105	103 a vic	pod 103
CM	pod 147	pod 800	105 a vic	103 a vic	103 a vic
C1	pod 147	pod 800	105 a vic	pod 103	103 a vic
M1	pod 147	pod 800	pod 105	103 a vic	pod 103

Popisky grafu úrovně plemenných hodnot

Jednotlivé plemenné hodnoty jsou rozděleny do pásem na základě výpočtu kvantilu normálního rozložení, které udávají, jak si konkrétní jedinec stojí v porovnání s průměrem populace plemenných býčků odchovaných v období 2011 – 2016.

pásma	Pozice býka v rámci populace	zkratka	Popis údaje v grafu
10	býk patří hodnotou RPH do 10 % nejlepších býků v daném ukazateli	<i>RphT</i>	RPH pro přírůstek v testu
9	býk patří hodnotou RPH do 20 % nejlepších býků v daném ukazateli	<i>RphN</i>	RPH pro životní přírůstek
8	býk patří hodnotou RPH do 30 % nejlepších býků v daném ukazateli	<i>RpPP</i>	RPH pro přímý efekt porody
7	býk patří hodnotou RPH do 40 % nejlepších býků v daném ukazateli	<i>RpRU</i>	RPH pro přímý efekt růst
6	býk patří hodnotou RPH do 50 % nejlepších býků v daném ukazateli	<i>MatPP</i>	RPH pro maternální efekt porody
5	býk patří hodnotou RPH do průměru býků v daném ukazateli	<i>MatRU</i>	RPH pro maternální efekt růst
4	býk patří hodnotou RPH do 60 % nejlepších býků v daném ukazateli	<i>phTR</i>	RPH pro lineární hodnocení těl. rámec
3	býk patří hodnotou RPH do 70 % nejlepších býků v daném ukazateli	<i>phKT</i>	RPH pro lineární hodnocení kap. těla
2	býk patří hodnotou RPH do 80 % nejlepších býků v daném ukazateli	<i>phOS</i>	RPH pro lineární hodnocení osvalení
1	býk patří hodnotou RPH do 90 % nejlepších býků v daném ukazateli	<i>phUT</i>	RPH pro lineární hodnocení užit. typ

Hlavní selekční kritéria pro výběr do plemnitby na OPB a odchovu u chovatele

Hlavním selekčním kritériem bude pouze lineární hodnocení při základním výběru.

Důvody vyřazení před základním výběrem

- hodnocení tělesného rámce (1,2,3 body dle parametrů daného plemene)
- hodnocení bodů za hmotnost v 365 dnech (1,2,3 body dle parametrů daného plemene)
- nepředvedení býka k základnímu výběru na ohlávce nebo na vodící tyči
- na základě rozhodnutí majitele býka o jeho vyřazení
- zdravotní důvody (displazie varlat, apod.)

Důvody vyřazení při základním výběrem

- hodnocení délky těla (1,2,3 body dle parametrů daného plemene)
- hodnocení ukazatelů kapacity těla (1,2,3 body dle parametrů daného plemene)
- hodnocení ukazatelů osvalení (1,2,3 body dle parametrů daného plemene)
- hodnocení užitkové typu (1,2,3 body dle parametrů daného plemene)
- závažné vady exteriéru při základním výběru
- neodpovídající funkčnost končetin při základním výběru
- zdravotní důvody (displazie varlat, apod.)

Reklamační řád pro základní výběry býků

Majitel odchovávaného býčka má právo podat reklamaci proti rozhodnutí výběrové komise (ČSCHMS). Tato reklamační může mít písemnou nebo ústní formu. Po skončení základního výběru býků vyzve předseda výběrové komise k podání případných protestů (reklamací). Reklamační se podává nejpozději do 60-ti minut od výzvy předsedy výběrové komise. Reklamační se podává předsedovi výběrové komise. Jménem majitele býka může jednat také zástupce OPB. Po vznesení reklamační následuje nové předvedení býka. Reklamační je podmíněna složením nevratné kauce 1000 Kč, přičemž polovina z této částky je určena pro provozovatele OPB a polovina pro ČSCHMS. Tato kauce musí být složena okamžitě v hotovosti v době podání reklamační předsedovi výběrové komise.

V případě shodného verdiktu výběrové komise a majitele býka je platný tento shodný verdikt.

V případě neshody mezi verdiktem výběrové komise a majitelem býka bude proveden nový základní výběr. Provedení nového základního výběru je podmíněno složením kauce 5000 Kč za každého reklamovaného býka. Kauce se skládá na účet ČSCHMS nejpozději do 10-ti kalendářních dnů ode dne provedení základního výběru. V případě, že nebudou peníze připsány na účet v daném termínu, platí původní verdikt výběrové komise a reklamační se dále neřeší. Nový základní výběr se uskuteční do 30-ti dnů od sporného výběru na místě, kde byla podána reklamační, pokud se obě strany nedohodnou jinak. Většinové složení komise nesmí být totožné se složením komise, která vynesla sporný verdikt. O složení komise rozhoduje ČSCHMS po dohodě s příslušným chovatelským klubem a Radou PK daného plemene. O závěru nového základního výběru je sepsán nový výběrový protokol. Proti tomuto rozhodnutí se již nelze dále odvolat. V případě, že je potvrzeno původní rozhodnutí výběrové komise, propadá kauce ve prospěch ČSCHMS, v opačném případě se vrací majiteli býka do 10-ti kalendářních dní od provedení nového základního výběru. Náklady spojené s novým základním výběrem nese strana, která při svém rozhodnutí či jednání nebyla v právu.

V každém případě se o reklamaci vede písemný zápis. Rozhodnutí výběrové komise se váže ke konkrétnímu zvířeti v konkrétním čase a není možno se na něj odvolávat v případných následných sporech. Schváleno výborem ČSCHMS dne 21.3.2006 v Hradištku pod Medníkem, změny schváleny VČS dne 6.9.2007.



Sekretariát: ČSCHMS Praha Těšnov 17 11705 Praha 1 Mobil : +420 724 007 860 Telefon : +420 221 812 865 E-mail : info@cschms.cz	Ředitel PK <i>Kopecký Jan</i> Osík 201 569 67 Osík u Litomyšle Mobil : +420 724 007 862 Telefon : +420 461 612 809 E-mail : kopecvy@cschms.cz	Adresa PK <i>Honová Nina</i> <i>Anna</i> Osvoboditelů 35/9 410 02 Lovosice Mobil : +420 724 073 641 E-mail : honova@cschms.cz
---	--	---

Číslo : 722156 053 CZ BOSULLOW Z TELECÍ Číslo katalogu 1
 Dat.nar. : 08.01.2015 Plemeno : G100 Aberdeen Angus
 Chovatel : Dvořák Josef,ing.,Telecí
 Majitel : Dvořák Josef,ing.,Telecí

OOO 272 809 WEDDERLIE NETMARK A281 560308200281
 OO 275 824 BOSULLOW BLACKMARK E151 383807400151
 MOO 383807100092 UK BOSULLOW BLACKMARK C092 383807100092

Otec ZAA 933 BOSULLOW ELMARK G209 383807600209
 OMO 275 827 NIGHTINGALE ECHT A060 302307200060
 MO 383807100085 UK BOSULLOW ERICA C085 383807100085
 MMO 0 BOSULLOW ERICA W3 RNB.W3.22

OOM ZAA 334 LCHMN SHARPSHOOTER 1369 29AR0172
 OM ZAA 500 LEGENDA 268281117348
 MOM 43672 242 CZ FINESA REBA 2J 096242043672

MATKA 122830 953 CZ 205000122830953
 OMM ZAA 261 GALUSKA 087117003184
 MM 122675 503 CZ 131503122675
 MMM 4266 517 CZ 131517004266

Vl.užit:nar: 38 kg ve 120d: 191 kg ve 210d: 296 kg v 365d: 450 kg / kříž: 126 cm
 Přírustek od narození: 1249 g / 99 šourek 41 cm
 Věk při ZV 465 dní aktuálně k 20.03.16 hmotnost: 584 kg výška v kříži: 138 cm

PLEMENNÉ HODNOTY										LINEARNÍ HODNOCENÍ							
	pp	ru	pp	ru	TR	KT	OS	UT		Hmot	kříž	TR	KT	OS	UT	CE	
BÝK	PE	97	102	ME	104	95	116	114	112	116							
MATKA	PE	104	104	ME	106	96	101	101	100	102	580	134	19	17	18	6	60
Otec	PE	90	98	ME	101	94	107	105	105	106	0	0	0	0	0	0	0

HODNOCEN: TR 7 / / 4 KT / / OS / / UT Výsledek:

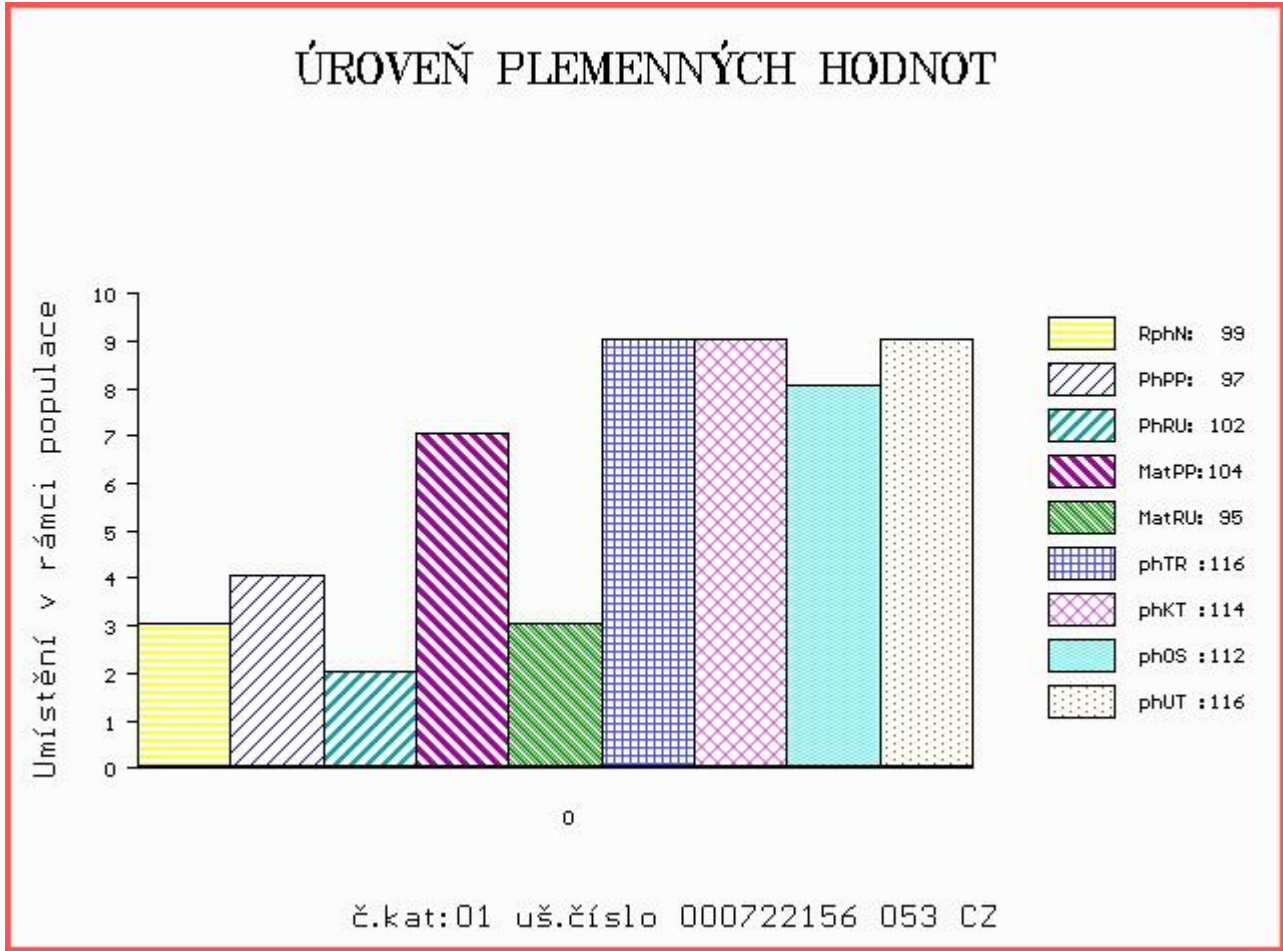

Číslo : 722160 053 CZ BEAR Z TELECÍ Číslo katalogu 2
 Dat.nar. : 15.01.2015 Plemeno : G100 Aberdeen Angus
 Chovatel : Dvořák Josef,ing.,Telecí
 Majitel : Dvořák Josef,ing.,Telecí

OOO 275 817 ANKONIAN ELIXIR DB 12186639
 OO ZAA 932 ANKONIAN ELIXIR 100 12758219
 MOO 11979216 US ANKONY LASS E206T 11979216

OTEC ZAA 935 OAKCHURCH FIELD MARSHALL K143 301703500143
 OMO 272 541 DALRENE CRUZ 11F 847963
 MO 0 SOUTHFIELD FELICITY CSF.X27.23
 MMO 0 NETHERTON FRANCES O2 MDB.O2.15

OOM ZAA 334 LCHMN SHARPSHOOTER 1369 29AR0172
 OM ZAA 500 LEGENDA 268281117348
 MOM 43672 242 CZ FINESA REBA 2J 096242043672

MATKA 184338 953 CZ 205000184338953
 OMM ZAA 387 JOB 34L 035282047415
 MM 1618 953 CZ 205000001618953
 MMM 43046 242 CZ 104 J 035242043046

Vl.užit:nar: 38 kg ve 120d: 198 kg ve 210d: 317 kg v 365d: 516 kg / kříž: 0 cm
 Přírustek od narození: 1460 g / 105 šourek 43 cm
 Věk při ZV 458 dní aktuálně k 20.03.16 hmotnost: 666 kg výška v kříži: 135 cm

PLEMENNÉ HODNOTY										LINEARNÍ HODNOCENÍ							
	pp	ru	pp	ru	TR	KT	OS	UT		Hmot	kříž	TR	KT	OS	UT	CE	
BÝK	PE	91	110	ME	103	94	116	119	119	121							
MATKA	PE	95	116	ME	106	95	110	114	115	115	750	142	26	20	19	7	72
OTEC	PE	87	99	ME	99	96	98	99	99	101	0	0	0	0	0	0	0

HODNOCEN: TR 6 / / 8 KT / / OS / / UT Výsledek:

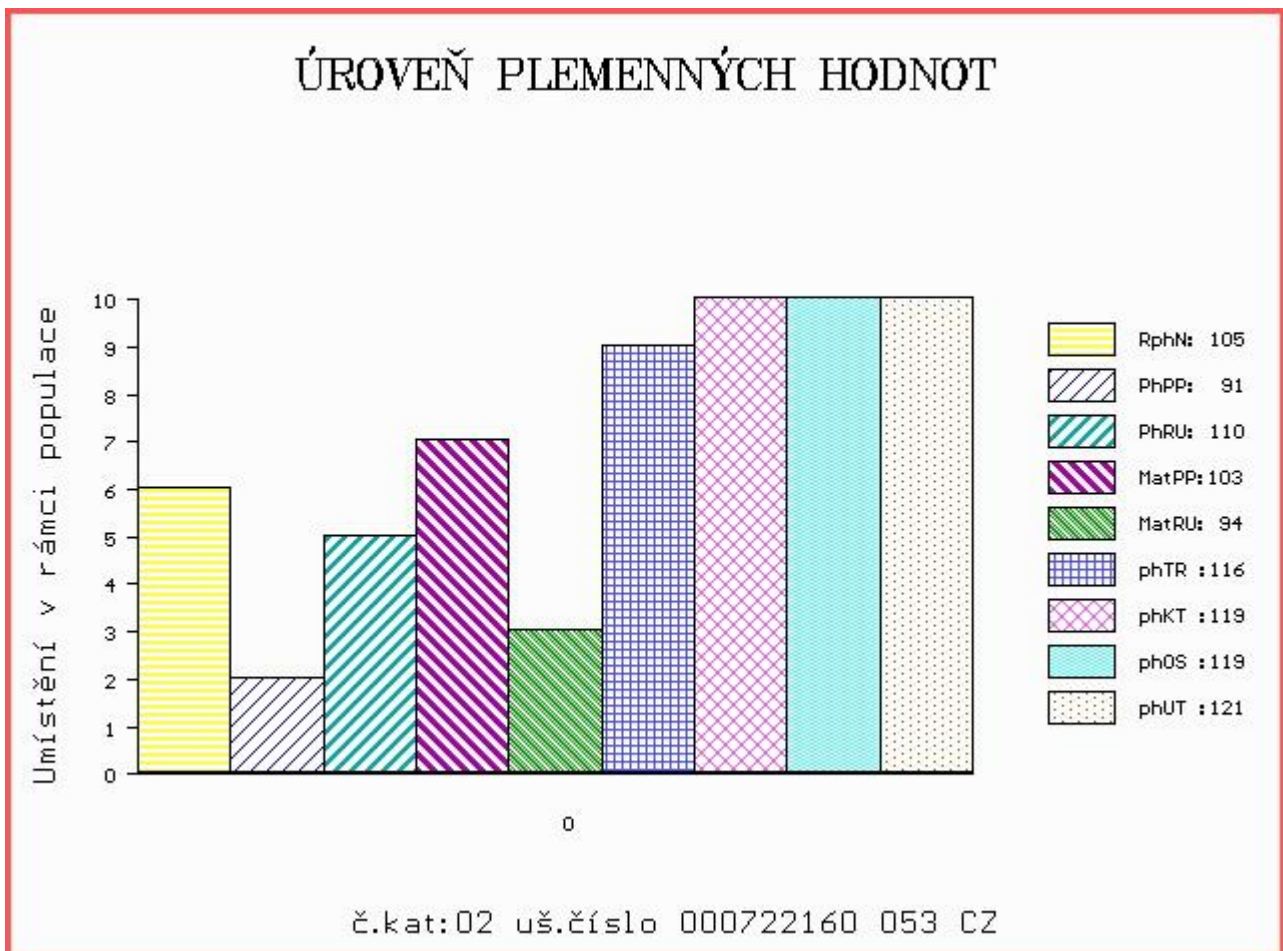

Číslo : 722162 053 CZ BLACK Z TELECÍ Číslo katalogu 3
 Dat.nar. : 18.01.2015 Plemeno : G100 Aberdeen Angus
 Chovatel : Dvořák Josef,ing.,Telecí
 Majitel : Dvořák Josef,ing.,Telecí

OOO 275 819 CH 054 RITO 0100 11462197
 OO 275 817 ANKONIAN ELIXIR DB 12186639
 MOO 11129424 US KMR WENDY 508 11129424

Otec ZAA 932 ANKONIAN ELIXIR 100 12758219
 OMO ZAA 191 RITO 9M9 OF 2036 SCOTCH CAP 11223752
 MO 11979216 US ANKONY LASS E206T 11979216
 MMO 10986765 US ANKONY LASS E3787 10986765

OOM ZAA 334 LCHMN SHARPSHOOTER 1369 29AR0172
 OM ZAA 500 LEGENDA 268281117348
 MOM 43672 242 CZ FINESA REBA 2J 096242043672

MATKA 184320 953 CZ PAVLA Z TELECÍ 205000184320953
 OMM ZAA 175 DOUBLE AA BARDOLENE 11'86 624896
 MM 1602 953 CZ KAČKA Z TELECÍ 205000001602953
 MMM 1984 517 CZ AJSHOJ ISMIER 000718/117 72251-0718

Vl.užit:nar: 39 kg ve 120d: 194 kg ve 210d: 321 kg v 365d: 506 kg / kříž: 0 cm
 Přírustek od narození: 1431 g / 110 šourek 42 cm
 Věk při ZV 455 dní aktuálně k 20.03.16 hmotnost: 650 kg výška v kříži: 132 cm

PLEMENNÉ HODNOTY										LINEARNÍ HODNOCENÍ							
	pp	ru	pp	ru	TR	KT	OS	UT		Hmot	kříž	TR	KT	OS	UT	CE	
BÝK	PE	92	112	ME	99	96	115	121	121	123							
MATKA	PE	102	116	ME	102	97	107	112	114	114	720	140	23	22	21	7	73
Otec	PE	84	103	ME	97	96	102	107	108	109	0	0	0	0	0	0	0

HODNOCEN: TR 4 / / 8 KT / / OS / / UT Výsledek:

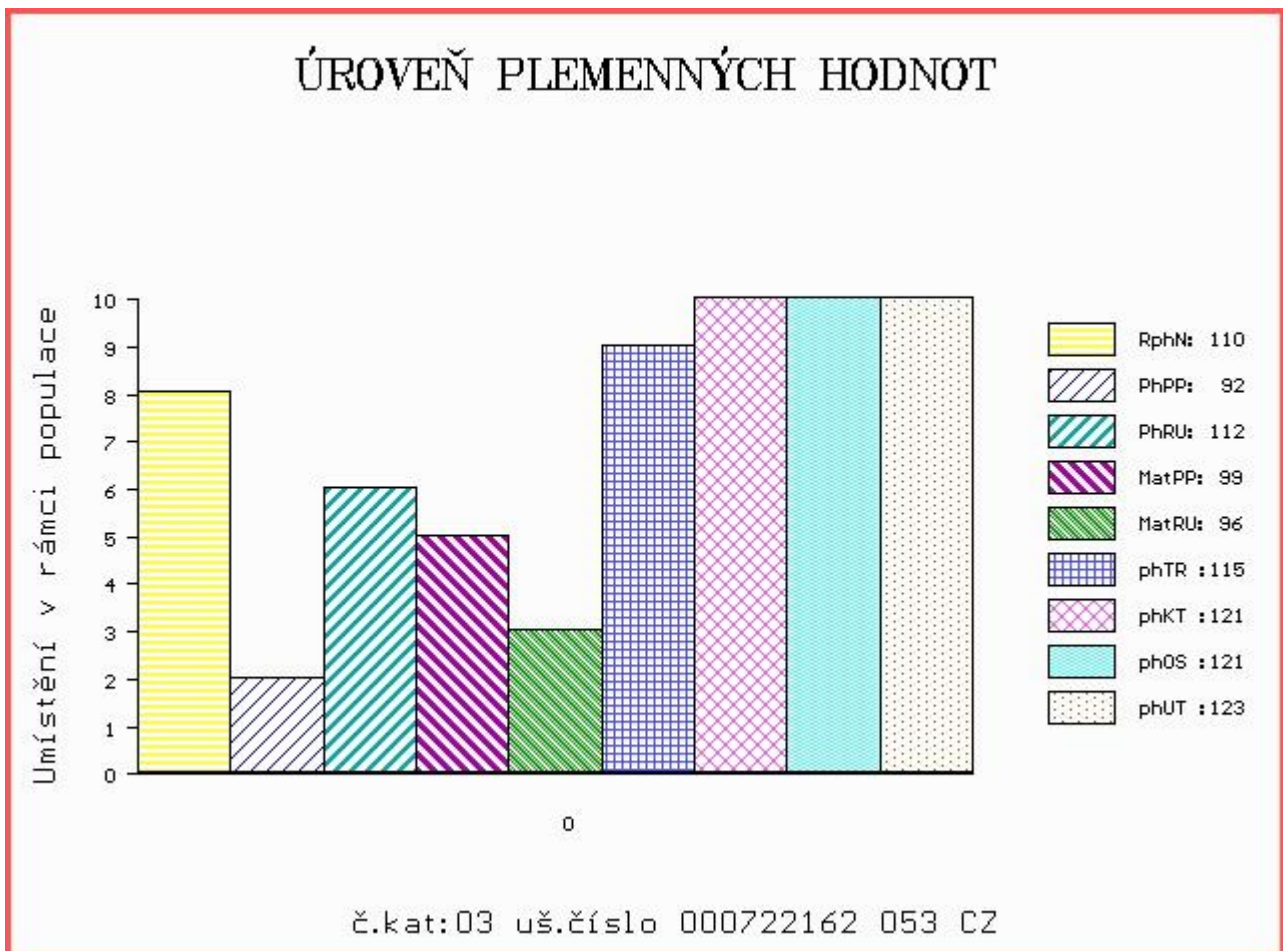

Číslo : 722165 053 CZ BRUCE Z TELECÍ Číslo katalogu 4
 Dat.nar. : 30.01.2015 Plemeno : G100 Aberdeen Angus
 Chovatel : Dvořák Josef,ing.,Telecí
 Majitel : Dvořák Josef,ing.,Telecí

OOO 269 951 HOFF CHARGER SC 242 12421579
 OO 269 950 HOFF LIMITED EDITION SC 594 13119152
 MOO 12431774 US HOFF BOSS LADY SC 3V9 12431774

OTEC ZAA 743 RAWBURN ROMMEL E423 562106600423
 OMO 268 622 PRAIRIELANE IDEAL 924529
 MO 1011876 CA PRAIRIELANE 8116 ROSEBUD 0011 1011876
 MMO 0 PRAIRIELANE 6009 ROSABUD 8022 924445

OOM ZAA 613 IDVIES EURIS B112 540244500112
 OM ZAA 762 SKOT 205000603096053
 MOM 159595 953 CZ 205000159595953

MATKA 296395 953 CZ ZORKA Z TELECÍ 205000296395953
 OMM ZAA 500 LEGENDA 268281117348
 MM 184320 953 CZ PAVLA Z TELECÍ 205000184320953
 MMM 1602 953 CZ KAČKA Z TELECÍ 205000001602953

Vl.užit:nar: 35 kg ve 120d: 177 kg ve 210d: 284 kg v 365d: 479 kg / kříž: 0 cm
 Přírustek od narození: 1222 g / 108 šourek 38 cm
 Věk při ZV 443 dní aktuálně k 20.03.16 hmotnost: 542 kg výška v kříži: 131 cm

PLEMENNÉ HODNOTY										LINEARNÍ HODNOCENÍ							
	pp	ru	pp	ru	TR	KT	OS	UT		Hmot	kříž	TR	KT	OS	UT	CE	
BÝK	PE	102	113	ME	110	97	117	117	117	120							
MATKA	PE	102	111	ME	116	97	105	112	114	114	560	137	20	17	18	6	61
OTEC	PE	102	115	ME	104	98	112	120	121	123	0	0	0	0	0	0	0

HODNOCEN: TR 4 / / 6 KT / / OS / / UT Výsledek:

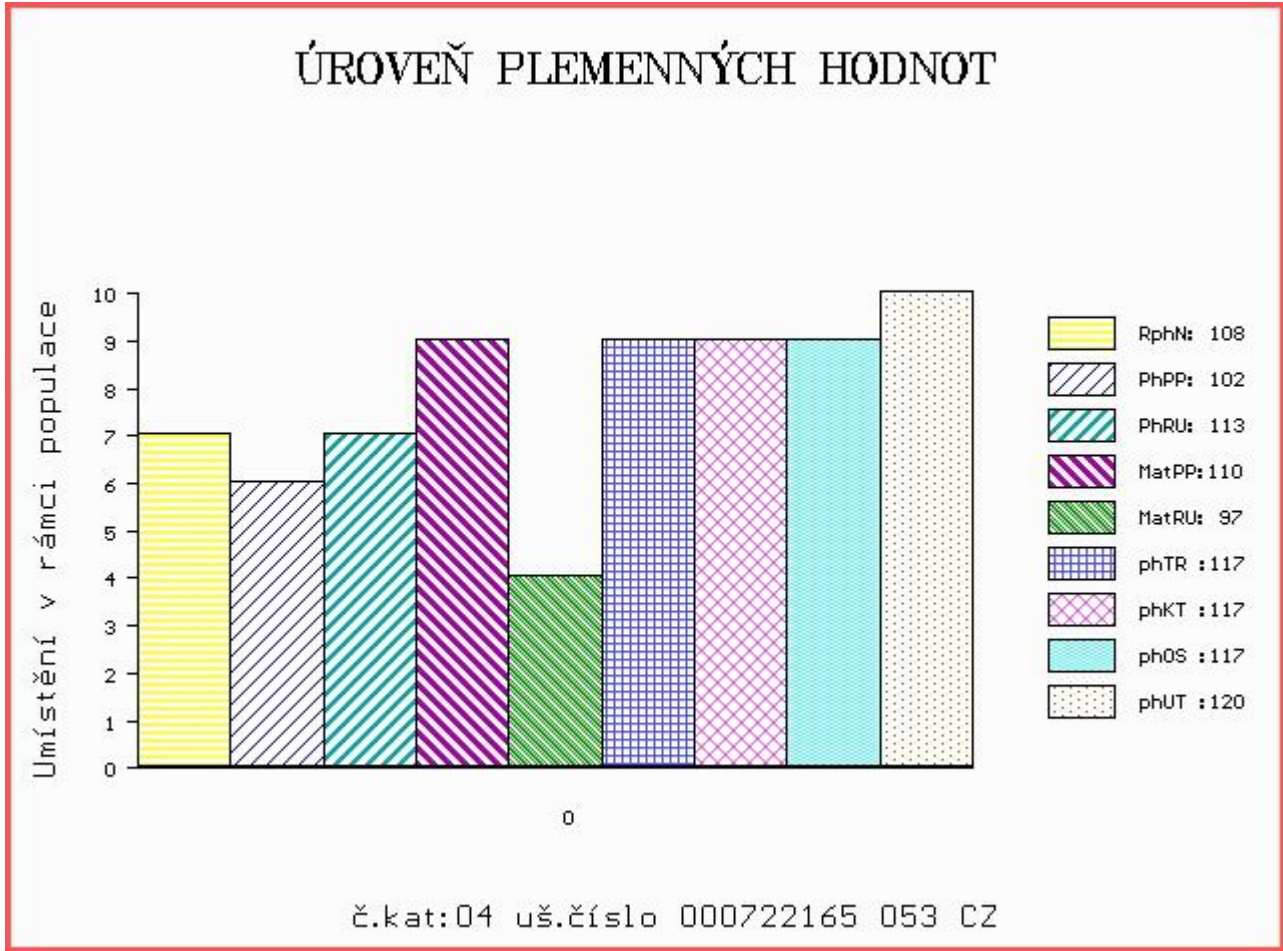

Číslo : 745414 053 CZ BAYER Z TELECÍ Číslo katalogu 5
 Dat.nar. : 07.02.2015 Plemeno : G100 Aberdeen Angus
 Chovatel : Dvořák Josef,ing.,Telecí
 Majitel : Dvořák Josef,ing.,Telecí

OOO ZAA 362 IBRAHIM TEGRO 133284121520
 OO ZAA 523 MARŠÁL TEGRO 133000031375061
 MOO 4342 117 CZ GABRIELA BLACK NV TEGRO 133117004342

OTEC ZAA 675 PRIMAS PAVAS 087000562267032
 OMO AAP 242 JAKARTA 035282037036
 MO 123786 306 CZ KARLA PAVAS 087000123786306
 MMO 960 117 CZ NINA VLTAVÍN 049117000960

OOM 269 950 HOFF LIMITED EDITION SC 594 13119152
 OM ZAA 743 RAWBURN ROMMEL E423 562106600423
 MOM 1011876 CA PRAIRIELANE 8116 ROSEBUD 0011 1011876

MATKA 273764 953 CZ 205000273764953
 OMM AAP 064 SAMHOF HOGAN I 650.752.498
 MM 113590 509 CZ 205000113590509
 MMM 1985 517 CZ AJSHOJ INGEBORG 000721/117 72251-0721

Vl.užit:nar: 39 kg ve 120d: 207 kg ve 210d: 322 kg v 365d: 566 kg / kříž: 0 cm
 Přírustek od narození: 1457 g / 109 šourek 42 cm
 Věk při ZV 435 dní aktuálně k 20.03.16 hmotnost: 632 kg výška v kříži: 134 cm

PLEMENNÉ HODNOTY										LINEARNÍ HODNOCENÍ								
	pp	ru	pp	ru	TR	KT	OS	UT		Hmot	kříž	TR	KT	OS	UT	CE		
BÝK	PE	103	117	ME	91	95	122	123	122	124								
MATKA	PE	107	107	ME	94	96	107	110	111	112	680	/	142	26	20	19	7	72
OTEC	PE	103	112	ME	88	98	120	115	114	116	748	/	142	28	25	26	9	88

HODNOCEN: TR 6 / /10 KT / / OS / / UT Výsledek:

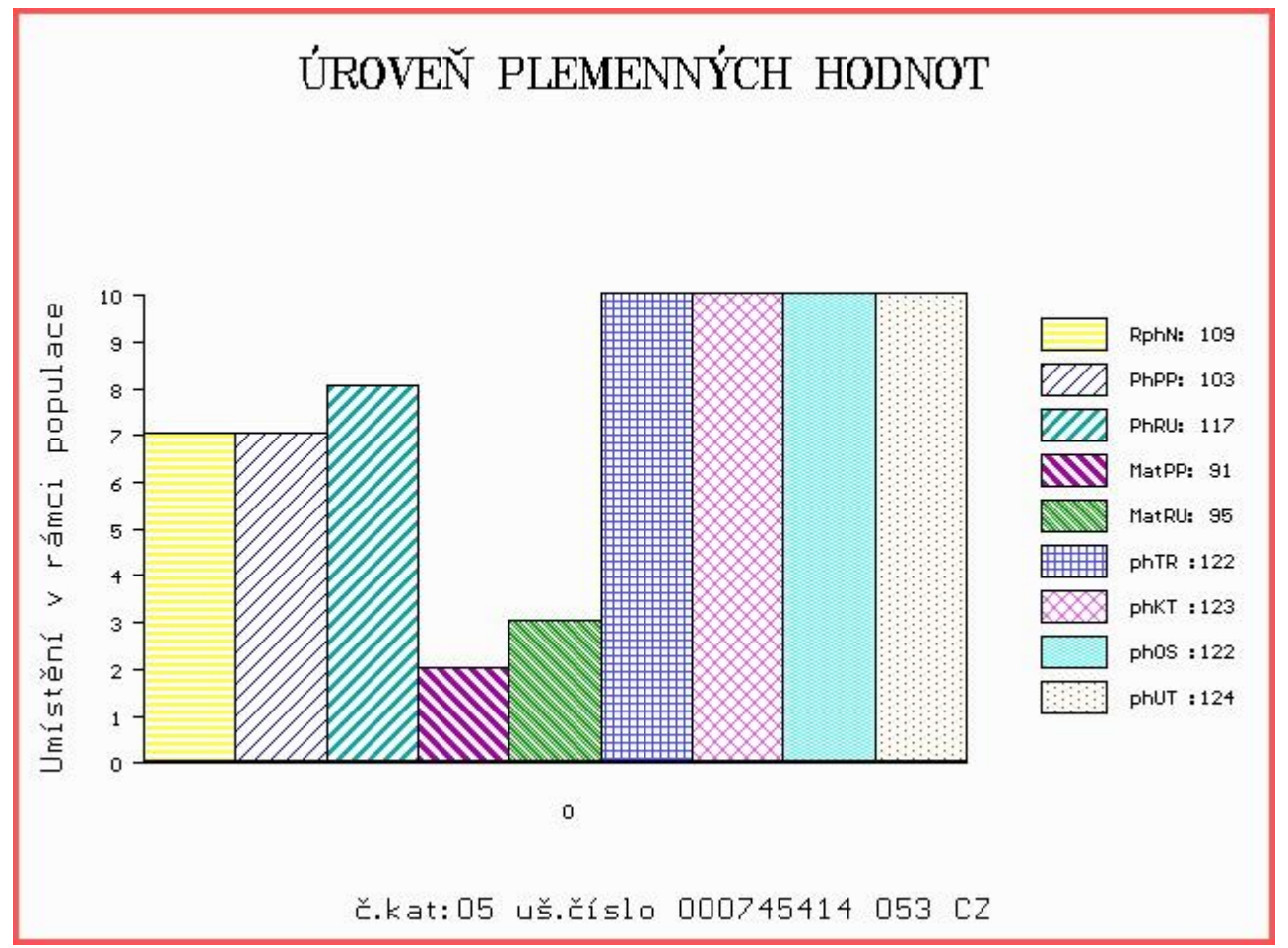

Číslo : 745415 053 CZ BANDITA Z TELECÍ Číslo katalogu 6
 Dat.nar. : 09.02.2015 Plemeno : G100 Aberdeen Angus
 Chovatel : Dvořák Josef,ing.,Telecí
 Majitel : Dvořák Josef,ing.,Telecí

OOO 267 504 YOUNG DALE REAL DEAL 18K 1023568
 OO ZAA 515 YOUNG DALE TOUCH DOWN 36M 1119460
 MOO 757111 CA PAT LADY SANDRA 2C 757111

Otec ZAA 697 RUNWAY ET 398000624457031
 OMO 269 238 YOUNG DALE EXT HOGAN 039G 878711
 MO 993532 CA YOUNG DALE KRISTINA 44J 993532
 MMO 878708 CA YOUNG DALE KRISTINA 12G 878708

OOM ZAA 334 LCHMN SHARPSHOOTER 1369 29AR0172
 OM ZAA 500 LEGENDA 268281117348
 MOM 43672 242 CZ FINESA REBA 2J 096242043672

MATKA 248128 953 CZ 205000248128953
 OMM ZAA 387 JOB 34L 035282047415
 MM 142513 953 CZ 205000142513953
 MMM 113582 509 CZ IDA 205000113582509

Vl.užit:nar: 38 kg ve 120d: 190 kg ve 210d: 294 kg v 365d: 567 kg / kříž: 0 cm
 Přírustek od narození: 1477 g / 107 šourek 41 cm
 Věk při ZV 433 dní aktuálně k 20.03.16 hmotnost: 636 kg výška v kříži: 137 cm

PLEMENNÉ HODNOTY										LINEARNÍ HODNOCENÍ						
	pp	ru	pp	ru	TR	KT	OS	UT		Hmot	kříž	TR	KT	OS	UT	CE
BÝK	PE	94	110	ME	102	100	112	114	114	116						
MATKA	PE	91	121	ME	100	97	107	111	113	112	530	135	19	18	18	6 61
Otec	PE	99	96	ME	106	104	107	105	104	107	770	143	28	21	20	7 76

HODNOCEN: TR 7 / /10 KT / / OS / / UT Výsledek:

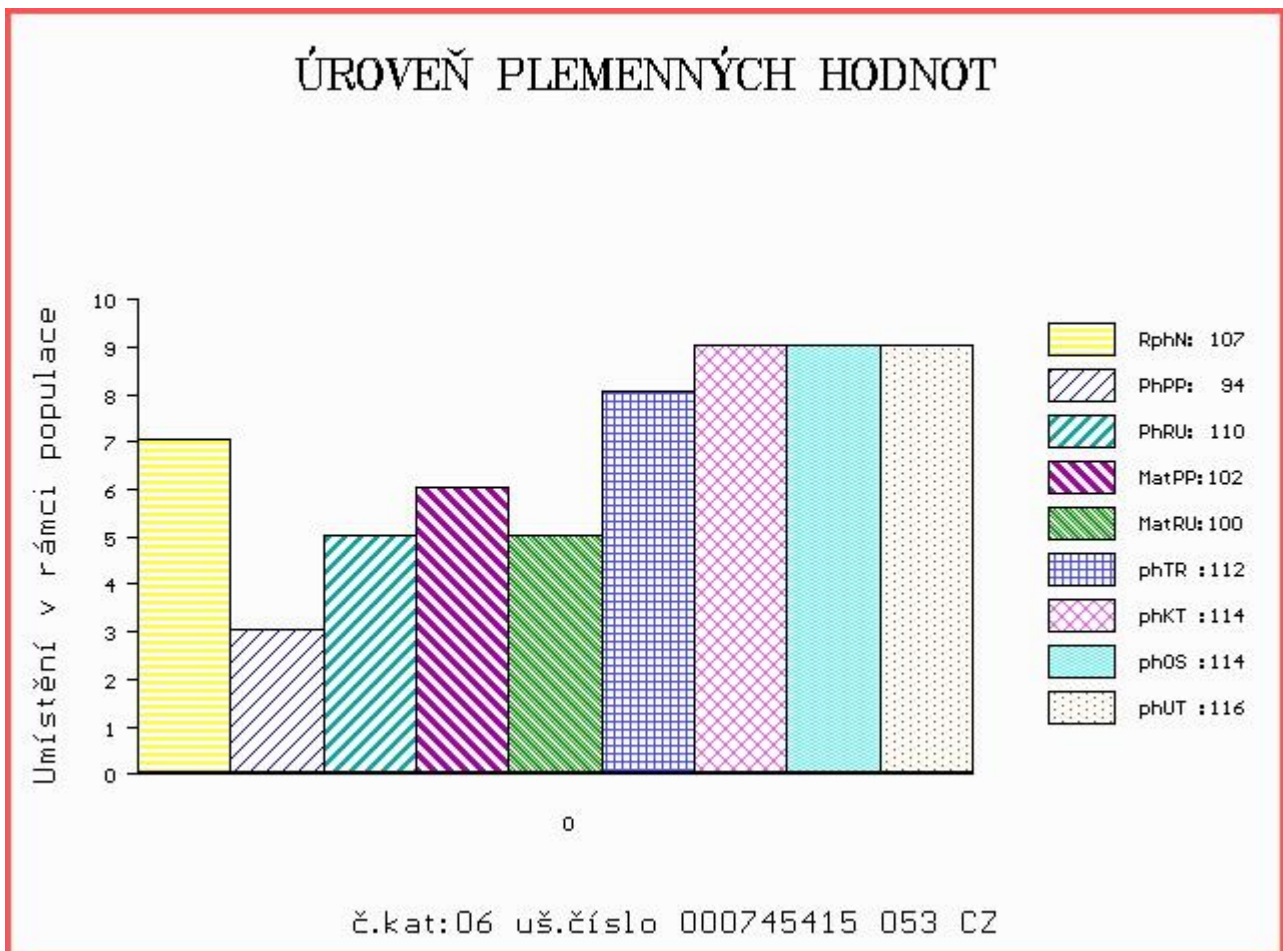

Číslo : 745416 053 CZ BRAF Z TELECÍ Číslo katalogu 7
 |Dat.nar. : 09.02.2015 Plemeno : G100 Aberdeen Angus
 |Chovatel : Dvořák Josef,ing.,Telecí
 |Majitel : Dvořák Josef,ing.,Telecí

OOO 267 504 YOUNG DALE REAL DEAL 18K 1023568
 OO ZAA 515 YOUNG DALE TOUCH DOWN 36M 1119460
 MOO 757111 CA PAT LADY SANDRA 2C 757111

Otec ZAA 697 RUNWAY ET 398000624457031
 OMO 269 238 YOUNG DALE EXT HOGAN 039G 878711
 MO 993532 CA YOUNG DALE KRISTINA 44J 993532
 MMO 878708 CA YOUNG DALE KRISTINA 12G 878708

OOM ZAA 523 MARŠÁL TEGRO 133000031375061
 OM ZAA 675 PRIMAS PAVAS 087000562267032
 MOM 123786 306 CZ KARLA PAVAS 087000123786306

MATKA 248147 953 CZ 205000248147953
 OMM ZAA 500 LEGENDA 268281117348
 MM 159595 953 CZ 205000159595953
 MMM 52919 242 CZ 25L 035000052919242

Vl.užit:nar: 40 kg ve 120d: 200 kg ve 210d: 327 kg v 365d: 578 kg / kříž: 0 cm
 |Přírustek od narození: 1486 g / 107 šourek 40 cm
 |Věk při ZV 433 dní aktuálně k 20.03.16 hmotnost: 642 kg výška v kříži: 137 cm

PLEMENNÉ HODNOTY										LINEARNÍ HODNOCENÍ						
	pp	ru	pp	ru	TR	KT	OS	UT		Hmot	kříž	TR	KT	OS	UT	CE
BÝK	PE	97	109	ME	99	107	127	121	118	122						
MATKA	PE	100	113	ME	94	111	122	119	117	120	660	142	26	20	19	7 72
Otec	PE	99	96	ME	106	104	107	105	104	107	770	143	28	21	20	7 76

HODNOCEN: TR 7 / /10 KT / / OS / / UT Výsledek:

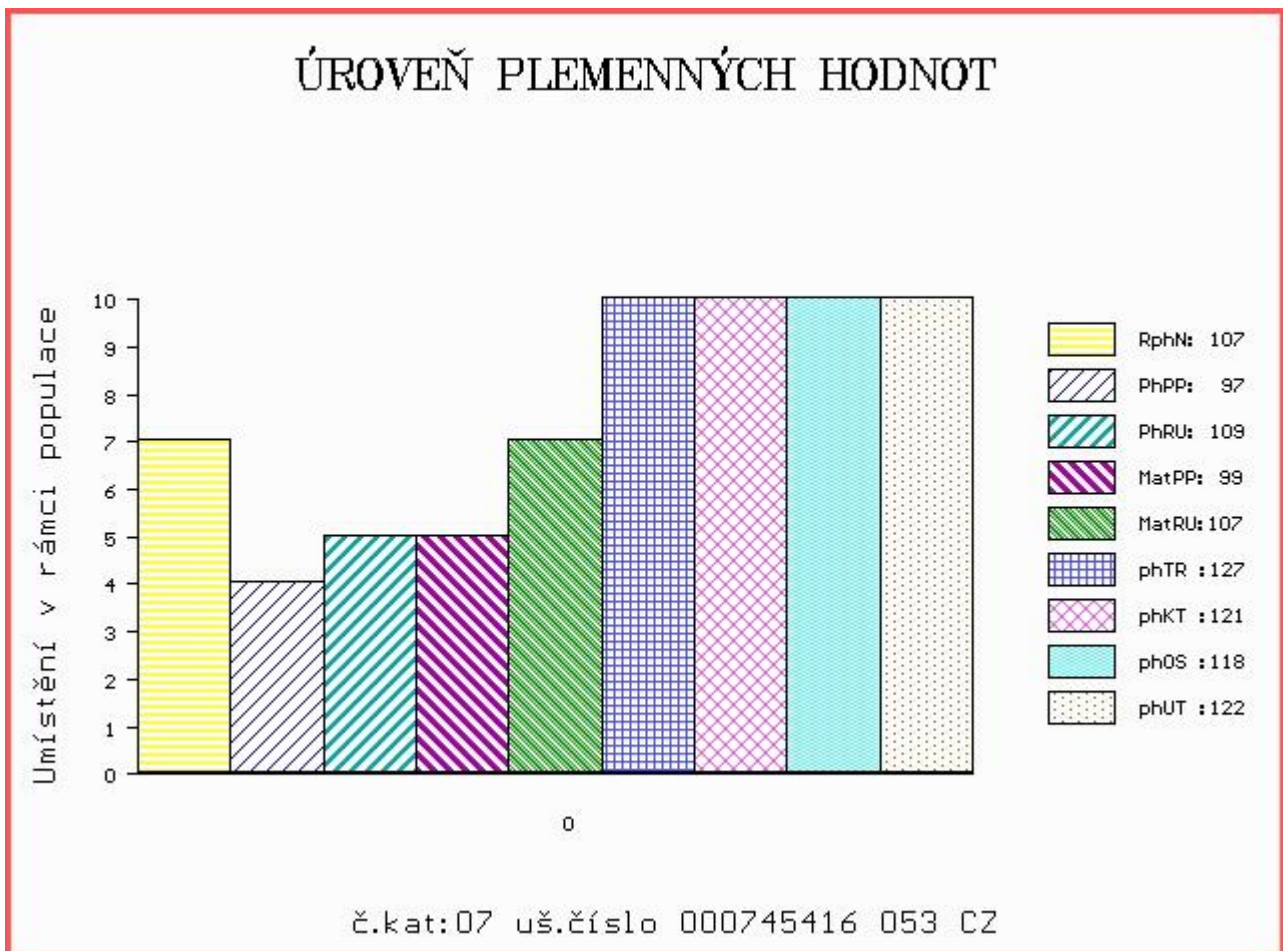

Číslo : 745421 053 CZ BILL Z TELECÍ Číslo katalogu 8
 Dat.nar. : 21.02.2015 Plemeno : G100 Aberdeen Angus
 Chovatel : Dvořák Josef,ing.,Telecí
 Majitel : Dvořák Josef,ing.,Telecí

OOO ZAA 362 IBRAHIM TEGRO 133284121520
 OO ZAA 523 MARŠÁL TEGRO 133000031375061
 MOO 4342 117 CZ GABRIELA BLACK NV TEGRO 133117004342

OTEC ZAA 675 PRIMAS PAVAS 087000562267032
 OMO AAP 242 JAKARTA 035282037036
 MO 123786 306 CZ KARLA PAVAS 087000123786306
 MMO 960 117 CZ NINA VLTAVÍN 049117000960

OOM ZAA 334 LCHMN SHARPSHOOTER 1369 29AR0172
 OM ZAA 500 LEGENDA 268281117348
 MOM 43672 242 CZ FINESA REBA 2J 096242043672

MATKA 122839 953 CZ NORMA 205000122839953
 OMM ZAA 328 MEWIL JONÁŠ 17J 045281105111
 MM 1606 953 CZ KARLA 205000001606953
 MMM 113588 509 CZ IVANA 205000113588509

Vl.užit:nar: 36 kg ve 120d: 188 kg ve 210d: 298 kg v 365d: 536 kg / kříž: 134 cm
 Přírustek od narození: 1379 g / 114 šourek 41 cm
 Věk při ZV 421 dní aktuálně k 20.03.16 hmotnost: 578 kg výška v kříži: 134 cm

PLEMENNÉ HODNOTY										LINEARNÍ HODNOCENÍ						
	pp	ru	pp	ru	TR	KT	OS	UT		Hmot	kříž	TR	KT	OS	UT	CE
BÝK	PE	103	117	ME	98	89	115	108	105	108						
MATKA	PE	102	112	ME	107	84	95	93	92	92	680	141	25	19	19	7 70
OTEC	PE	103	112	ME	88	98	120	115	114	116	748	142	28	25	26	9 88

HODNOCEN: TR 6 / / 9 KT / / OS / / UT Výsledek:

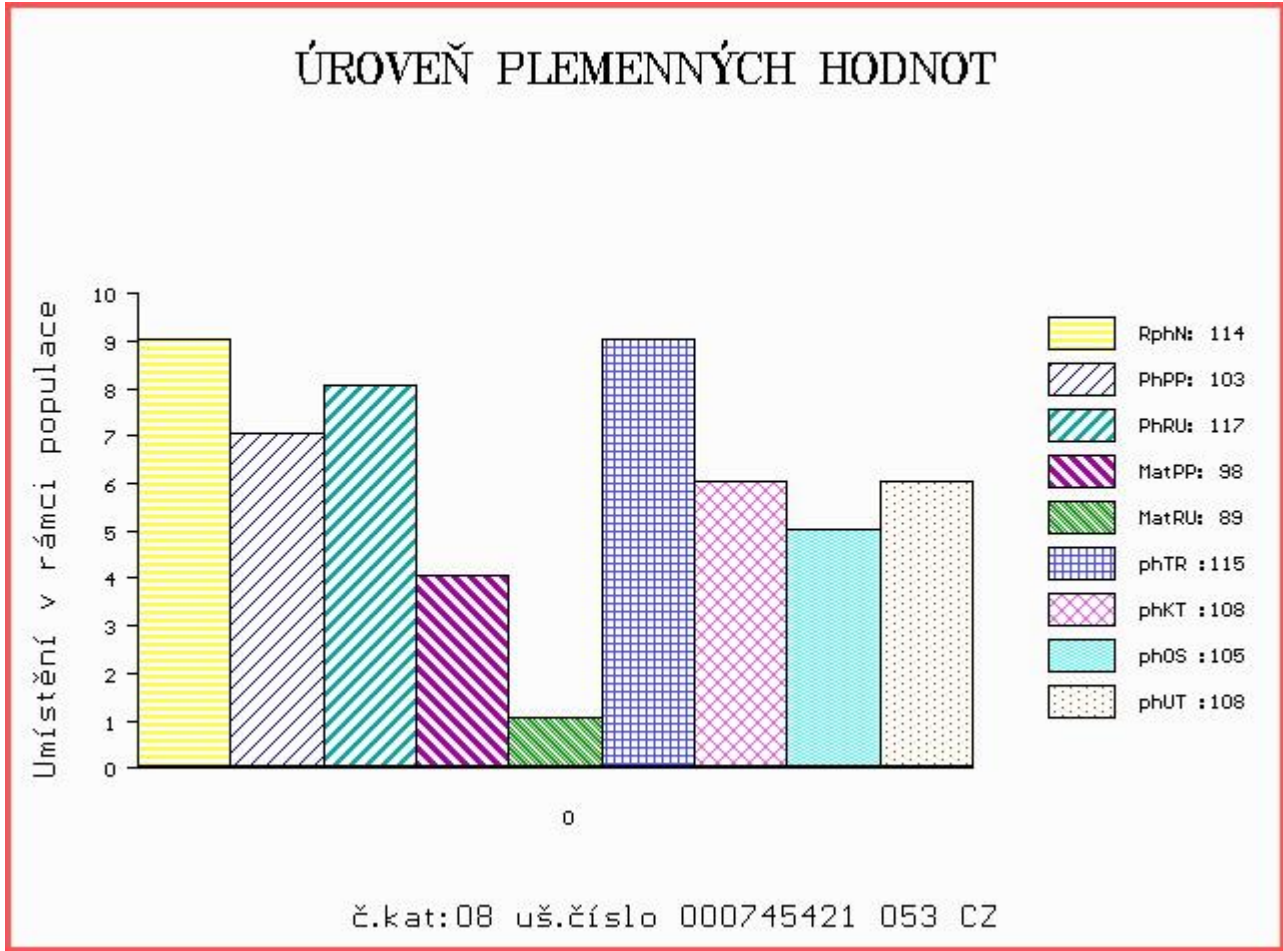

Číslo : 745425 053 CZ BAST Z TELECÍ Číslo katalogu 9
 Dat.nar. : 25.02.2015 Plemeno : G100 Aberdeen Angus
 Chovatel : Dvořák Josef,ing.,Telecí
 Majitel : Dvořák Josef,ing.,Telecí

OOO 267 504 YOUNG DALE REAL DEAL 18K 1023568
 OO ZAA 515 YOUNG DALE TOUCH DOWN 36M 1119460
 MOO 757111 CA PAT LADY SANDRA 2C 757111

Otec ZAA 697 RUNWAY ET 398000624457031
 OMO 269 238 YOUNG DALE EXT HOGAN 039G 878711
 MO 993532 CA YOUNG DALE KRISTINA 44J 993532
 MMO 878708 CA YOUNG DALE KRISTINA 12G 878708

OOM AAP 151 HUNTER ABS ET 014117002360
 OM AAP 316 MEWIL KÁBUL 31K 045281105137
 MOM 2784 117 CZ MEWIL BLACKBIRD 129G 045117002784

Matka 284876 931 CZ 027000284876931
 OMM ZAA 173 YOUNG DALE CASEY 10B 752362
 MM 43602 242 CZ MISS OF AFM 2J 027242043602
 MMM 476 117 CZ MISSY OF PLEASANT VISTA 21D 790207

Vl.užit:nar: 38 kg ve 120d: 203 kg ve 210d: 321 kg v 365d: 537 kg / kříž: 137 cm
 Přírustek od narození: 1368 g / 103 šourek 38 cm
 Věk při ZV 417 dní aktuálně k 20.03.16 hmotnost: 570 kg výška v kříži: 137 cm

PLEMENNÉ HODNOTY										LINEARNÍ HODNOCENÍ								
	pp	ru	pp	ru	TR	KT	OS	UT		Hmot	kříž	TR	KT	OS	UT	CE		
BÝK	PE	98	108	ME	108	104	112	113	113	115								
MATKA	PE	103	104	ME	107	107	104	95	93	97	880	/	151	28	22	22	8	80
Otec	PE	99	96	ME	106	104	107	105	104	107	770	/	143	28	21	20	7	76

HODNOCEN: TR 8 / / 9 KT / / OS / / UT Výsledek:

