

KATALOG ZÁKLADNÍHO VÝBĚRU
dne 28.04.2016
OPB Měcholupy – Újezd u Plánice
začátek cca 09,00 hod.

Č.k.	Číslo býčka	OTEČ st.reg.	DATUM NAROZENÍ	PLEM.	PŘÍRUSTEK (g)				CH O V A T E L
					test	RPH	živ.	RPH	
1	673701 071	CZ ZSI 978	08.12.14	S100	1483	91	1468	93	Reinold Manfred, St.Červená Voda
2	571645 042	CZ ZSI 817	14.12.14	S100	2016	114	1652	119	Zemědělská společnost Blšany
3	846598 031	CZ ZSI 821	05.01.15	S100	1566	99	1697	105	Samohajlová Andrea, Malešice
4	579747 041	CZ ZMS 042	06.01.15	S100	1866	104	1692	108	Bartoň František, Ležnice
5	829297 032	CZ BJ 185	07.01.15	S100	1800	97	1505	98	Statek Kašperské Hory s.r.o.
6	812352 529	SK ZMS 107	13.01.15	S100	1716	97	1459	99	MOVIS-AGRO, AK, spol.s r.o.Skalica
7	579750 041	CZ ZMS 042	14.01.15	S100	1508	102	1588	106	Bartoň František, Ležnice
8	889204 061	CZ ZSI 714	17.01.15	S100	2150	123	1733	124	Agrochyt s.r.o.Mohelno
9	812352 535	SK ZMS 040	19.01.15	S100	2341	121	1799	123	MOVIS-AGRO, AK, spol.s r.o.Skalica
10	816931 032	CZ ZSI 965	29.01.15	S100	1608	90	1410	85	Měcholupská zemědělská a.s.
11	816934 032	CZ ZSI 938	06.02.15	S100	1825	107	1568	107	Měcholupská zemědělská a.s.
12	816935 032	CZ ZSI 938	06.02.15	S100	1966	114	1604	113	Měcholupská zemědělská a.s.
13	829327 032	CZ ZSI 570	06.02.15	S100	1791	104	1623	103	Statek Kašperské Hory s.r.o.
14	579754 041	CZ ZMS 042	12.02.15	S100	1375	88	1488	94	Bartoň František, Ležnice
15	846599 031	CZ ZSI 820	13.02.15	S100	2008	103	1541	101	Samohajlová Andrea, Malešice
16	829333 032	CZ ZSI 980	15.02.15	S100	1958	98	1647	98	Statek Kašperské Hory s.r.o.
17	673713 071	CZ ZMS 108	16.02.15	S100	1800	104	1748	104	Reinold Manfred, St.Červená Voda
18	905760 031	CZ ZSI 816	20.02.15	S100	1975	119	1643	118	Samohajlová Andrea, Malešice
19	579755 041	CZ ZMS 042	21.02.15	S100	1350	85	1724	88	Bartoň František, Ležnice
20	802330 032	CZ ZSI 706	22.02.15	S100	1775	114	1432	113	Mouliš Pavel, Milínov
21	673719 071	CZ ZMS 107	25.02.15	S100	1808	107	1775	109	Reinold Manfred, St.Červená Voda
22	816936 032	CZ ZSI 938	26.02.15	S100	2075	117	1640	115	Měcholupská zemědělská a.s.
23	816937 032	CZ ZSI 988	26.02.15	S100	1733	100	1447	99	Měcholupská zemědělská a.s.
24	816938 032	CZ ZMS 154	27.02.15	S100	1558	95	1427	98	Měcholupská zemědělská a.s.
25	905761 031	CZ ZSI 816	28.02.15	S100	1700	109	1469	102	Samohajlová Andrea, Malešice
26	579756 041	CZ ZSI 968	01.03.15	S100	2000	119	1642	115	Bartoň František, Ležnice
27	816939 032	CZ ZSI 988	02.03.15	S100	1816	108	1500	108	Měcholupská zemědělská a.s.
28	831001 032	CZ ZSI 611	07.03.15	S100	1858	116	1496	119	Zelený Jiří, Drouhaveč
29	829353 032	CZ ZSI 980	10.03.15	S100	1666	94	1427	91	Statek Kašperské Hory s.r.o.
30	829365 032	CZ ZSI 980	12.03.15	S100	1775	99	1568	101	Statek Kašperské Hory s.r.o.
31	802334 032	CZ ZSI 967	13.03.15	S100	1925	107	1470	104	Mouliš Pavel, Milínov
32	816940 032	CZ ZSI 938	14.03.15	S100	2058	119	1545	114	Měcholupská zemědělská a.s.
33	573990 042	CZ PMS 042	15.03.15	S100	1616	93	1483	94	Nemleinová Hana, Filipov
34	831005 032	CZ ZSI 859	15.03.15	S100	1633	100	1398	101	Zelený Jiří, Drouhaveč
35	829367 032	CZ ZMS 205	19.03.15	S100	1675	90	1504	92	Statek Kašperské Hory s.r.o.
36	829370 032	CZ ZMS 205	20.03.15	S100	1608	97	1516	98	Statek Kašperské Hory s.r.o.
37	905762 031	CZ ZSI 951	23.03.15	S100	2308	128	1802	129	Samohajlová Andrea, Malešice
38	915972 061	CZ ZSI 713	23.03.15	S100	1833	97	1623	95	Agrochyt s.r.o.Mohelno
39	816821 032	CZ ZMS 092	26.03.15	S100	1733	97	1541	94	Měcholupská zemědělská a.s.
40	915974 061	CZ ZMS 132	26.03.15	S100	1750	103	1552	107	Agrochyt s.r.o.Mohelno

Plemenné hodnoty uvedené v katalogu jsou spočítány k 31.3.2016



Termíny základních výběrů a dražeb v roce 2016

II. turnus - Býci narození 1.10.2014 - 31.3.2015 na OPB a OCH

<i>Den</i>	<i>Datum</i>	<i>Začátek *</i>	<i>OPB , chovatel</i>	<i>Ks</i>	<i>Plemena</i>	<i>Dražba</i>
Pátek	15.4.2016	9,00	<i>OPB Osík</i>	45	CH	<i>hodinu po skončení ZV</i>
		16,00	<i>Farma Kaliště s.r.o.Č.Libchavy</i>	5	LI	x
Sobota	16.4.2016	8,30	<i>Agrochyt s.r.o.Mohelno</i>	3	MS,CH	x
		9,30	<i>Poláková Zdenka,Dolní Libochová</i>	4	MS	x
		10,30	<i>Hatlák Vlastimil,Meziboří</i>	11	CH	x
		12,30	<i>Statek Mitrov,a.s.</i>	16	AA	x
		14,30	<i>Hrtús Miroslav,Mírovka</i>	3	BA	x
		15,30	<i>ZD Pozovice</i>	15	CH	x
Neděle	17.4.2016	9,00	<i>Šašek Vl.,Rantířov</i>	13	AA	x
		12,00	<i>Dvořák Josef,ing.,Telecí</i>	9	AA	x
		16,00	<i>VETLABFARM s.r.o.D.Dobrouč</i>	16	AA	x
Pondělí	18.4.2016	9,00	<i>OPB Osík</i>	32	AA,LI	<i>hodinu po skončení ZV</i>
		15,00	<i>Šeda J.,Helvíkovice</i>	4	LI	x
Úterý	19.4.2016	9,00	<i>OPB Benešov</i>	27	AA,BA,PI	<i>hodinu po skončení ZV</i>
		15,00	<i>Družstvo Velký Újezd</i>	1	CH	x
Středa	20.4.2016	9,00	<i>OPB Cunkov</i>	50	LI,CH	<i>hodinu po skončení ZV</i>
		16,00	<i>Farma Kozák s.r.o.</i>	1	PP	x
		17,00	<i>Bartůněk Karel, Přílepov</i>	3	HE	x
		18,00	<i>Dvořák Karel,Starcova Lhota</i>	4	LI	x
Čtvrtek	21.4.2016	9,00	<i>OPB Cunkov</i>	39	MS,HE,BM,PP,SA	<i>hodinu po skončení ZV</i>
		16,00	<i>Žižala Josef ml.,Úročnice</i>	4	MS	x
		17,00	<i>Štěpánek Zdeněk,Příbyšice</i>	1	MS	x
		18,00	<i>IMOBA, a.s.Olbramovice</i>	1	CH	x
Pátek	22.4.2016	9,00	<i>OPB Cunkov</i>	39	AA,BA	<i>hodinu po skončení ZV</i>
		15,00	<i>Heráň Jan,Radič</i>	1	CH	x
		16,00	<i>Bouda Petr ing.,Voděrádky</i>	5	CH	x
		17,30	<i>MV AGRO s.r.o.Počáply</i>	1	BA	x
		18,00	<i>Zobal Vlastimil ml.,Bor u Březnice</i>	2	CH	x
Sobota	23.4.2016	9,00	<i>Farka Martin,Todně</i>	8	LI	x
		11,00	<i>Valenta Josef,Něchov</i>	2	LI	x
		13,00	<i>Opekar Jan,Chodeč</i>	2	AA	x
		15,00	<i>Šedivý Jan,Smrhov</i>	2	MS	x
		16,00	<i>Kušner Tomáš, Suchdol nad Lužnicí</i>	2	LI	x
Neděle	24.4.2016	9,00	<i>Placanda Jakub,Křenovice</i>	5	MS	x
		11,00	<i>Černěveský Háj s.r.o.</i>	4	LI	x
		13,00	<i>Valenta Petr,Budyně</i>	7	MS	x
		15,00	<i>Krejcar David,Těšínov</i>	3	SA	x
		16,00	<i>Diviš Miroslav,Láz</i>	6	LI,MS	x



<i>Den</i>	<i>Datum</i>	<i>Začátek *</i>	<i>OPB , chovatel</i>	<i>Ks</i>	<i>Plemena</i>	<i>Dražba</i>
Pondělí	25.4.2016	8,00	<i>AGRO Huzová s.r.o.</i>	7	CH	x
		9,00	<i>OPB Janovice</i>	25	CH,MS,HE,AA	hodinu po skončení ZV
		15,00	<i>Reinold Manfred,Stará Červená Voda</i>	4	MS	x
Úterý	26.4.2016	9,00	<i>OPB Osík</i>	29	MS,BA,PP,BB,UU, PI,HE,BM	hodinu po skončení ZV
		16,00	<i>Farma Kaliště s.r.o.Č.Libchavy</i>	5	LI	x
Středa	27.4.2016	9,00	<i>OPB Měcholupy</i>	29	AA,CH,PP,HE	hodinu po skončení ZV
		15,00	<i>Nejdl Martin,Kvaslice</i>	3	AA	x
		16,00	<i>Šumavský angus spol.s r.o.Soběsuky</i>	30	AA	x
Čtvrtek	28.4.2016	9,00	<i>OPB Měcholupy</i>	38	MS	hodinu po skončení ZV
		15,00	<i>Agrospol Holding s.r.o.</i>	1	SA	x
		17,00	<i>Karpenková Natalija,Dubský Mlýn</i>	2	BA	x
Pátek	29.4.2016	9,00	<i>OPB Kundratice</i>	49	CH,LI,AA,MS	hodinu po skončení ZV
		16,00	<i>OPB H.Jadruž</i>	19	CH,MS	hodinu po skončení ZV
		17,00	<i>Šuranský Jaroslav,Otín,Planá u M.L.</i>	4	CH,MS	x
		18,00	<i>Tůmová Anna ing.,M.Lázně</i>	1	AA	x
Sobota	30.4.2016	9,00	<i>GASFARM s.r.o., Pelhřimov</i>	2	GS	x
		10,00	<i>Skalický J.,Libnov</i>	20	AA	x
		13,00	<i>MORAVIA ZL CHEB s.r.o., Kopanina</i>	2	AA	x
		14,00	<i>Vaňousek Vladimír,farma Javorná</i>	2	SA	x
		15,30	<i>Chlupáčková Hana,Ing.,Ležnice</i>	3	MS	x
			<i>UFARMA s.r.o.,Čistá u Rovné - Ležnice</i>	2	CH	x
		16,30	<i>Danko Jan - DASO spol. s.r.o.</i>	9	CH	x
Neděle	1.5.2016	9,00	<i>Žaloudek Roman,Ptenín</i>	3	SS	x
		10,00	<i>Vacík Václav ml.,Rourov</i>	10	GA,SS	x
		13,00	<i>Nováková Hana,Sirá</i>	4	CH	x
Pondělí	2.5.2016	9,00	<i>OPB Benešov</i>	52	CH	hodinu po skončení ZV
		16,00	<i>Vsacko Hovězí,a.s.</i>	2	MS	x
Úterý	3.5.2016	9,00	<i>OPB Benešov</i>	34	LI	hodinu po skončení ZV
		15,00	<i>Niemiec Czeslaw,Dolní Žukov</i>	4	LI	x
		16,00	<i>Ševčík Jiří,Jerlochovice</i>	3	MS	x
		16,30	<i>VFU Brno ŠZP Nový Jičín</i>	11	LI	x
Středa	4.5.2016	9,00	<i>OPB Benešov</i>	56	MS	hodinu po skončení ZV
		16,00	<i>Minaříková Hana,Hluk</i>	4	BA	x
Čtvrtek	5.5.2016	8,30	<i>TEGRO s.r.o.,Těšenov</i>	13	AA	x
		10,30	<i>DV Batelov</i>	5	CH	x
		11,30	<i>Petlan Luděk, Heřmaněč</i>	2	HE	x
		13,00	<i>Habr František ml.,SZ,Báňovice</i>	18	MS	x
		16,00	<i>Egert Jiří,ing.,Lomnice n.Lužnicí</i>	4	AA	x
Pátek	6.5.2016	9,00	<i>ZD Brloh</i>	27	AA,MS	x
		12,00	<i>Vondrušková Věra,Protivec</i>	2	SA	x
		13,00	<i>Statek Kašperské Hory s.r.o.</i>	5	MS	x
		15,00	<i>Kubal Petr,Podmokly</i>	3	MS	x
		15,30	<i>Kubal Radek, Albrechtice</i>	2	LI	x
		16,30	<i>Zelený Jiří,Drouhaveč</i>	6	MS,HE	x



<i>Den</i>	<i>Datum</i>	<i>Začátek *</i>	<i>OPB , chovatel</i>	<i>Ks</i>	<i>Plemena</i>	<i>Dražba</i>
Sobota	7.5.2016	9,00	<i>Luinka B.,farma Zdoňov</i>	5	MS	x
		11,00	<i>Zuzánek J.,ing,Bernartice</i>	5	CH,MS	x
		13,30	<i>Karsit Agro a.s., Dubenec</i>	4	CH	x
		17,00	<i>Novotný Milan,Mezihoří</i>	1	PP	x
Neděle	8.5.2016	8,00	<i>Antoš Jiří,Kopidlno</i>	2	CH	x
		9,00	<i>LOUDY s.r.o.Seletice</i>	3	PI	x
		10,00	<i>Montážně obchodní firma s.r.o.,B.Mlín</i>	36	UU,GS,LI,PP,BB,BM	x
Pondělí	9.5.2016	9,00	<i>Zemědělská společnost Blšany</i>	10	MS	x
		12,00	<i>Nečtinská zemědělská a.s.</i>	44	LI	x
Úterý	10.5.2016	11,00	<i>Loos Adolf,Hora Svaté Kateřiny</i>	2	LI	x
		13,00	<i>Karban Kamil,Lhenice</i>	1	CH	x
		15,30	<i>Hodbod' Gustav,Libštát</i>	2	GS	x
Středa	11.5.2016	9,00	<i>Šilhanová Marie,Nová Ves</i>	2	MS	x
		10,00	<i>Družstvo vlastníků Libeň - Vtelno</i>	1	LI	x
		13,00	<i>Šťastný Antonín,SZ,Vědlice</i>	7	BA	x
		15,00	<i>Pauzr Bohuslav, Osinalice</i>	1	AA	x
		16,00	<i>Hromas Jan,Stvolínky</i>	4	AA	x
Čtvrtek	12.5.2016	9,00	<i>Kofroň Jan,Ing.,Radhostice</i>	26	AA	x
		12,00	<i>Hodina František,Ing.,Záblatí</i>	1	MS	x
		12,30	<i>PLŽ s.r.o.,Lažiště</i>	4	LI	x
				1113		

* začátky ZV u chovatelů jsou orientační



Vysvětlivky ke zkratkám ve jménech v katalogu :

ET	- býček narozen po embryotrasferu
RED	- zbarvení red angus
P,V	- bezrohý / volný roh - heterozygot (MS,CH,LI,BA)
PP	- bezrohý – homozygot stanoven testem DNA (MS,CH,LI,BA)
R	- rohatý (MS)
+/+	- homozygot s alelami způsobujícími běžné osvalení (GS)
+ /MH	- heterozygot s jednou alelou podmiňující dvojí osvalení (GS)
MH/MH	- homozygot - obě alely podmiňující dvojí osvalení (GS – oddíl „B“ PK)

U matek plemene BA

Třída	Výška kříž (cm)	Hmotnost (kg)	RPH přímý efekt	RPH mat. efekt	RPH osvalení
SE	147 a více	800 a více	105 a vic	103 a vic	103 a vic
EC	147 a více	800 a více	105 a vic	pod 103	103 a vic
EM	147 a více	800 a více	pod 105	103 a vic	pod 103
CM	pod 147	pod 800	105 a vic	103 a vic	103 a vic
C1	pod 147	pod 800	105 a vic	pod 103	103 a vic
M1	pod 147	pod 800	pod 105	103 a vic	pod 103

Popisky grafu úrovně plemenných hodnot

Jednotlivé plemenné hodnoty jsou rozděleny do pásem na základě výpočtu kvantilu normálního rozložení, které udávají, jak si konkrétní jedinec stojí v porovnání s průměrem populace plemenných býčků odchovaných v období 2011 – 2016.

pásma	Pozice býka v rámci populace	zkratka	Popis údaje v grafu
10	býk patří hodnotou RPH do 10 % nejlepších býků v daném ukazateli	<i>RphT</i>	RPH pro přírůstek v testu
9	býk patří hodnotou RPH do 20 % nejlepších býků v daném ukazateli	<i>RphN</i>	RPH pro životní přírůstek
8	býk patří hodnotou RPH do 30 % nejlepších býků v daném ukazateli	<i>RpPP</i>	RPH pro přímý efekt porody
7	býk patří hodnotou RPH do 40 % nejlepších býků v daném ukazateli	<i>RpRU</i>	RPH pro přímý efekt růst
6	býk patří hodnotou RPH do 50 % nejlepších býků v daném ukazateli	<i>MatPP</i>	RPH pro maternální efekt porody
5	býk patří hodnotou RPH do průměru býků v daném ukazateli	<i>MatRU</i>	RPH pro maternální efekt růst
4	býk patří hodnotou RPH do 60 % nejlepších býků v daném ukazateli	<i>phTR</i>	RPH pro lineární hodnocení těl. rámec
3	býk patří hodnotou RPH do 70 % nejlepších býků v daném ukazateli	<i>phKT</i>	RPH pro lineární hodnocení kap. těla
2	býk patří hodnotou RPH do 80 % nejlepších býků v daném ukazateli	<i>phOS</i>	RPH pro lineární hodnocení osvalení
1	býk patří hodnotou RPH do 90 % nejlepších býků v daném ukazateli	<i>phUT</i>	RPH pro lineární hodnocení užit. typ

Hlavní selekční kritéria pro výběr do plemnitby na OPB a odchovu u chovatele

Hlavním selekčním kritériem bude pouze lineární hodnocení při základním výběru.

Důvody vyřazení před základním výběrem

- hodnocení tělesného rámce (1,2,3 body dle parametrů daného plemene)
- hodnocení bodů za hmotnost v 365 dnech (1,2,3 body dle parametrů daného plemene)
- nepředvedení býka k základnímu výběru na ohlávce nebo na vodící tyči
- na základě rozhodnutí majitele býka o jeho vyřazení
- zdravotní důvody (displazie varlat, apod.)

Důvody vyřazení při základním výběrem

- hodnocení délky těla (1,2,3 body dle parametrů daného plemene)
- hodnocení ukazatelů kapacity těla (1,2,3 body dle parametrů daného plemene)
- hodnocení ukazatelů osvalení (1,2,3 body dle parametrů daného plemene)
- hodnocení užitkové typu (1,2,3 body dle parametrů daného plemene)
- závažné vady exteriéru při základním výběru
- neodpovídající funkčnost končetin při základním výběru
- zdravotní důvody (displazie varlat, apod.)

Reklamační řád pro základní výběry býků

Majitel odchovávaného býčka má právo podat reklamaci proti rozhodnutí výběrové komise (ČSCHMS). Tato reklamační může mít písemnou nebo ústní formu. Po skončení základního výběru býků vyzve předseda výběrové komise k podání případných protestů (reklamací). Reklamační se podává nejpozději do 60-ti minut od výzvy předsedy výběrové komise. Reklamační se podává předsedovi výběrové komise. Jménem majitele býka může jednat také zástupce OPB. Po vznesení reklamační následuje nové předvedení býka. Reklamační je podmíněna složením nevratné kauce 1000 Kč, přičemž polovina z této částky je určena pro provozovatele OPB a polovina pro ČSCHMS. Tato kauce musí být složena okamžitě v hotovosti v době podání reklamační předsedovi výběrové komise.

V případě shodného verdiktu výběrové komise a majitele býka je platný tento shodný verdikt.

V případě neshody mezi verdiktem výběrové komise a majitelem býka bude proveden nový základní výběr. Provedení nového základního výběru je podmíněno složením kauce 5000 Kč za každého reklamovaného býka. Kauce se skládá na účet ČSCHMS nejpozději do 10-ti kalendářních dnů ode dne provedení základního výběru. V případě, že nebudou peníze připsány na účet v daném termínu, platí původní verdikt výběrové komise a reklamační se dále neřeší. Nový základní výběr se uskuteční do 30-ti dnů od sporného výběru na místě, kde byla podána reklamační, pokud se obě strany nedohodnou jinak. Většinové složení komise nesmí být totožné se složením komise, která vynesla sporný verdikt. O složení komise rozhoduje ČSCHMS po dohodě s příslušným chovatelským klubem a Radou PK daného plemene. O závěru nového základního výběru je sepsán nový výběrový protokol. Proti tomuto rozhodnutí se již nelze dále odvolat. V případě, že je potvrzeno původní rozhodnutí výběrové komise, propadá kauce ve prospěch ČSCHMS, v opačném případě se vrací majiteli býka do 10-ti kalendářních dnů od provedení nového základního výběru. Náklady spojené s novým základním výběrem nese strana, která při svém rozhodnutí či jednání nebyla v právu.

V každém případě se o reklamaci vede písemný zápis. Rozhodnutí výběrové komise se váže ke konkrétnímu zvířeti v konkrétním čase a není možno se na něj odvolávat v případných následných sporech. Schváleno výborem ČSCHMS dne 21.3.2006 v Hradištku pod Medníkem, změny schváleny VČS dne 6.9.2007.



Sekretariát: ČSCHMS Praha Těšnov 17 11705 Praha 1 Mobil : +420 724 007 860 Telefon : +420 221 812 865 E-mail : info@cschms.cz	Ředitel PK <i>Kopecký Jan</i> Osík 201 569 67 Osík u Litomyšle Mobil : +420 724 007 862 Telefon : +420 461 612 809 E-mail : kopeccky@cschms.cz	Adresa PK <i>Honová Nina</i> <i>Anna</i> Osvoboditelů 35/9 410 02 Lovosice Mobil : +420 724 073 641 E-mail : honova@cschms.cz
---	--	---

Býk odročen z I. turnusu

Číslo : **673701 071 CZ ANIS Z NOVÉ VODY P** Číslo katalogu 1
 Dat.nar. : 08.12.2014 Plemeno : S100 Masný simentál
 Chovatel : Reinold Manfred, Stará Červená Voda
 Majitel : Reinold Manfred, Stará Červená Voda

OOO	272 806	MOLDAU CLINTON P	72142-00207
OO	ZSI 820	MOLDAU ERASMUS PP	72142-00235
MOO	7214200202 DK	MOLDAU BARBARA P	72142-00202
OTEC	ZSI 978	LANGMOSE HANNIBAL PP	87201-00173
OMO	ZSI 390	LYKKE ATLANTIS P	41344-00347
MO	8720100144 DK	LANGMOSE DEBBIE P	87201-00144
MMO	8720100107 DK	LANGMOSE WANDA P	87201-00107
OOM	ZSI 070	GORM PP	87072-0031
OM	ZSI 278	LANGMOSE URI P	87201-00099
MOM	4134400177 DK	LYKKE ORKIDE ET P	41344-00177
MATKA	217909 971 CZ P		429000217909971
OMM	ZSI 367	HESTEHAVEN AXEL P	107267-00036
MM	168026 972 CZ P		060000168026972
MMM	11968 972 CZ P		060000011968972

Vl.užit:nar: **39** kg ve 120d: **190** kg ve 210d: **347** kg v 365d: **620** kg / kříž: **138** cm
 Přírůstek v testu : **1483 g / 91** přírůstek od narození: **1468 g / 93** šourek **45** cm
 Věk při ZV **507** dní aktuálně k 26.03.16 hmotnost: **735** kg výška v kříži: **148** cm

		PLEMENNÉ HODNOTY						LINEARNÍ HODNOCENÍ								
		pp	ru	pp	ru	TR	KT	OS	UT	Hmot	kříž	TR	KT	OS	UT	CE
<u>BÝK</u>	PE	82	121	ME	119	89	111	110	108	110						
<u>MATKA</u>	PE	92	119	ME	119	88	103	110	110	110	690	139	23	20	18	6
<u>OTEC</u>	PE	61	132	ME	121	93	113	104	101	105	678	147	27	21	21	7

HODNOCEN: TR 9 / /10 KT / / OS / / UT Výsledek:

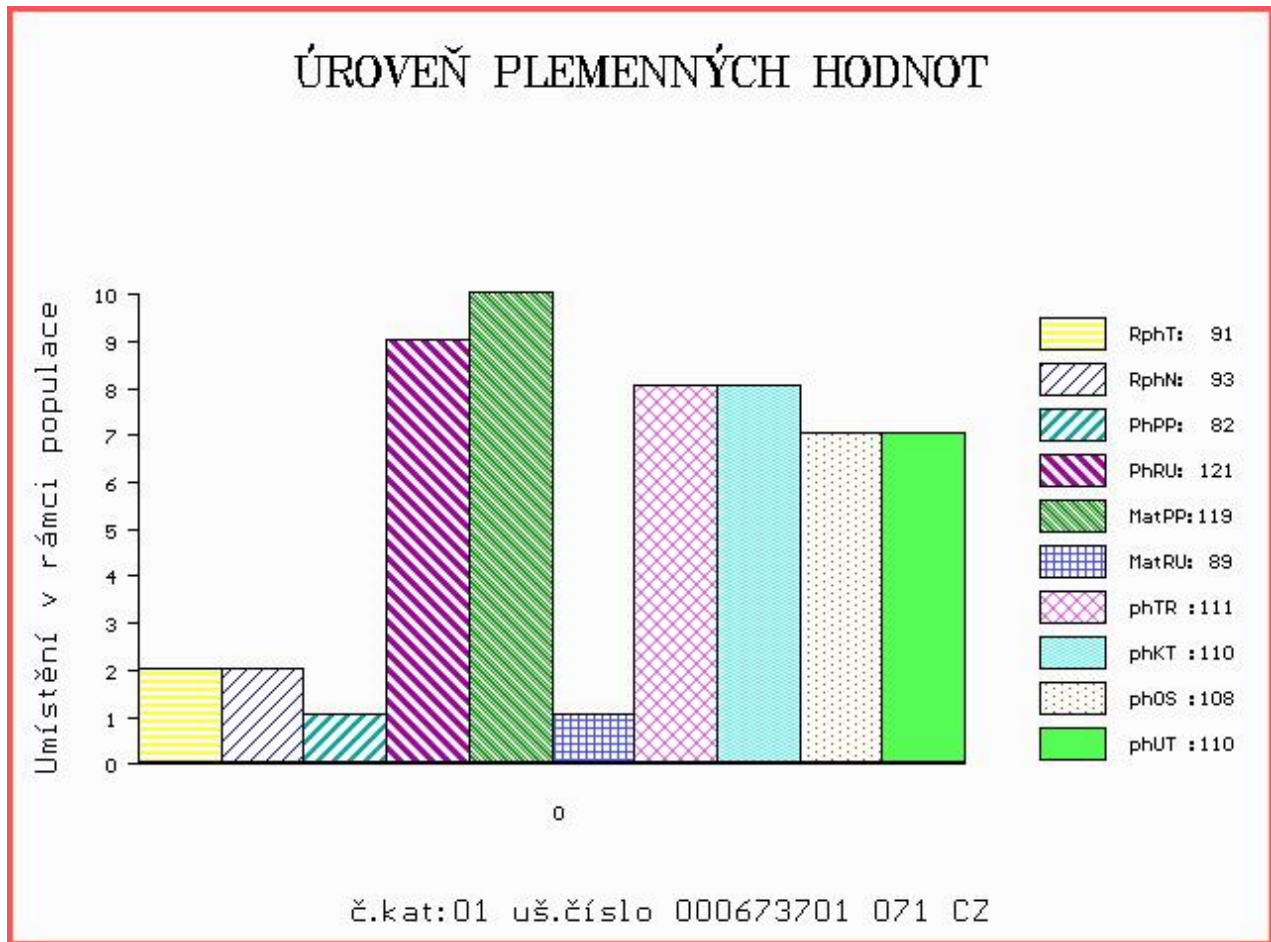

Býk odročen z I. turnusu

Číslo : **571645 042 CZ AMIL Z BĚSNA P** Číslo katalogu 2
 Dat.nar. : 14.12.2014 Plemeno : S100 Masný simentál
 Chovatel : Zemědělská společnost Blšany
 Majitel : Zemědělská společnost Blšany

OOO 290 098 GS MAX 227 007 562
 OO ZSI 400 HEDETOFT UNITED P 80185-00096
 MOO 8018500057 DK HEDETOFT PATRICIA P 80185-00057

OTEC ZSI 817 URSUS VOM UCHTETAL PP 15.018 18030
 OMO 269 753 DANNEMANN ET P 15.023 41892
 MO 1502369887 DE HELENA VOM UCHTETAL P 15.023 69887
 MMO 1502615068 DE HANNA VOM UCHTETAL P 15.026 15068

OOM ZSI 283 LYKKE SIRIUS P 41344-00241
 OM ZSI 451 OIDIPUS VODŇANSKÝ P 145000500929031
 MOM 110757 207 CZ CHVÁLA VODŇANSKÁ P 145207110757

MATKA 156580 942 CZ P 037000156580942
 OMM ZSI 223 KONNY 13.015 55970
 MM 131637 942 CZ P 037000131637942
 MMM 105972 407 CZ R 037000105972407

Vl.užit:nar: 41 kg ve 120d: 227 kg ve 210d: 357 kg v 365d: 646 kg / kříž: 144 cm
 Přírůstek v testu : 2016 g / 114 přírůstek od narození: 1652 g / 119 šourek 44 cm
 Věk při ZV 501 dní aktuálně k 26.03.16 hmotnost: 814 kg výška v kříži: 152 cm

PLEMENNÉ HODNOTY										LINEARNÍ HODNOCENÍ							
	pp	ru	pp	ru	TR	KT	OS	UT		Hmot	kříž	TR	KT	OS	UT	CE	
BÝK	PE	89	122	ME	103	86	119	107	101	106							
MATKA	PE	90	118	ME	104	96	117	113	109	112	730	152	29	23	20	8	80
OTEC	PE	99	119	ME	101	84	110	99	95	99	0	0	0	0	0	0	0

HODNOCEN: TR 10 / /10 KT / / OS / / UT Výsledek:

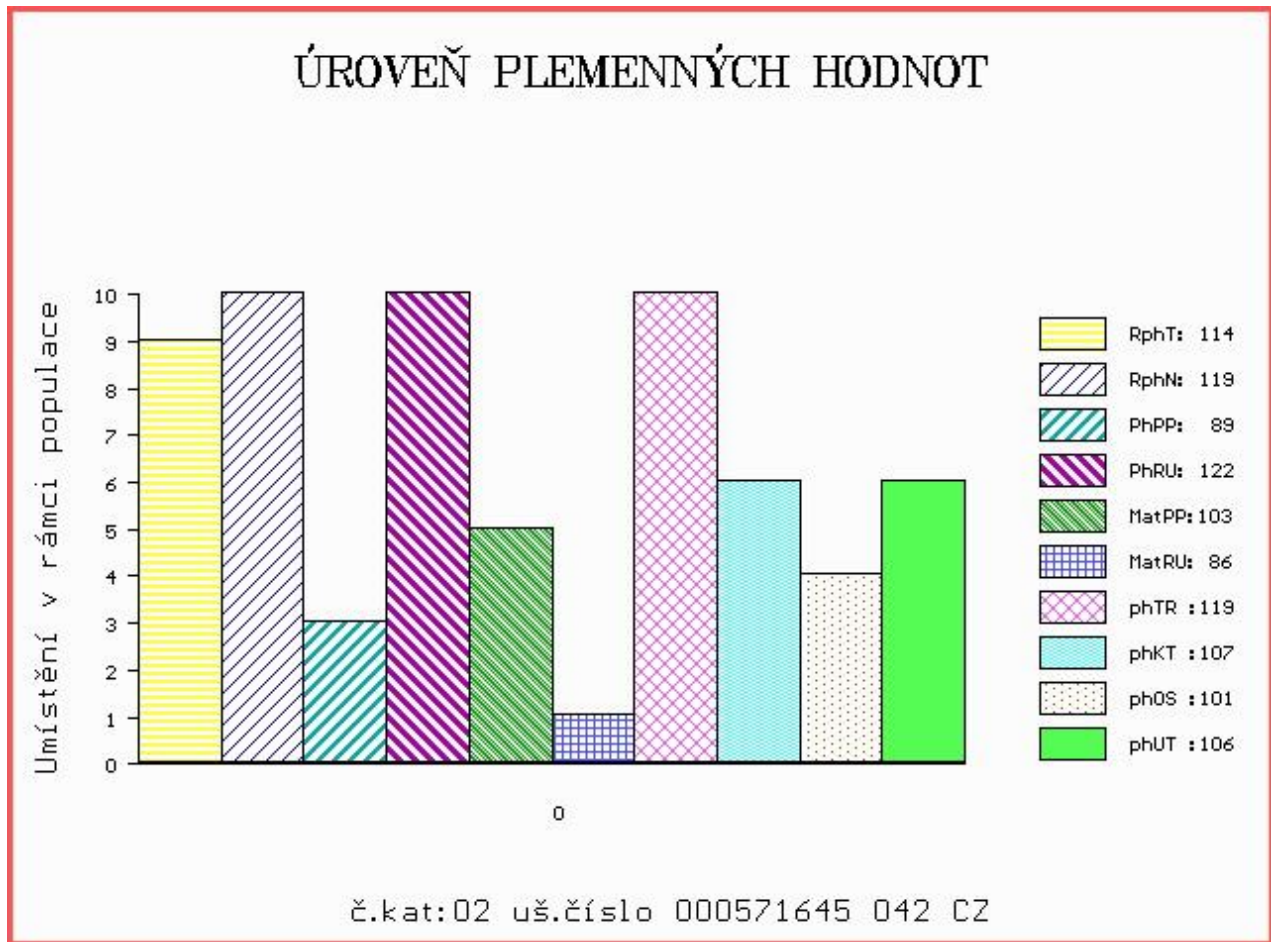

Číslo : 846598 031 CZ BRANDON Z MALEŠIC P Číslo katalogu 3
 Dat.nar. : 05.01.2015 Plemeno : S100 Masný simentál
 Chovatel : Samohejlová Andrea, Malešice
 Majitel : Samohejlová Andrea, Malešice

OOO 267 857 DOVEFIELDS GALLANT M045537
 OO ZSI 283 LYKKE SIRIUS P 41344-00241
 MOO 4134400184 DK LYKKE OPULUS ET P 41344-00184

OTEC ZSI 821 SNAEBUM CAMPARI PP 27907-00717
 OMO ZSI 154 LOKKEHOLM ROLLS-ROYCE 91292-00013
 MO 2790700686 DK SNAEBUM THEODORA P 27907-00686
 MMO 6374700439 DK JAEGERGÁRD OHIO 63747-00439

OOM ZSI 095 HILLARY P 14.002 71905
 OM ZSI 178 JIŘÍK VODŇANSKÝ P 145287117144
 MOM 23516 267 CZ MS BCM STAR 63D P PG368350

MATKA 257449 931 CZ PATROLA VODŇANSKÁ P 145000257449931
 OMM ZSI 157 VINGEGAARD JAMAICA ET P 41524-0522
 MM 41080 931 CZ MIRIAM VODŇANSKÁ P 145000041080931
 MMM 10532 617 CZ GINA VODŇANSKÁ P 145617010532

Vl.užit:nar: 42 kg ve 120d: 260 kg ve 210d: 418 kg v 365d: 679 kg / kříž: 140 cm
 Přírustek v testu : 1566 g / 99 přírustek od narození: 1697 g / 105 šourek 45 cm
 Věk při ZV 479 dní aktuálně k 26.03.16 hmotnost: 799 kg výška v kříži: 147 cm

PLEMENNÉ HODNOTY						LINEARNÍ HODNOCENÍ											
	pp	ru	pp	ru	TR	KT	OS	UT	Hmot	kříž	TR	KT	OS	UT	CE		
BÝK	PE	94	127	ME	101	106	114	114	114	116							
MATKA	PE	100	110	ME	90	123	102	108	110	110	796	149	26	21	20	7	74
OTEC	PE	84	134	ME	116	90	117	118	117	120	0	0	0	0	0	0	0

HODNOCEN: TR 10 / /10 KT / / OS / / UT Výsledek:

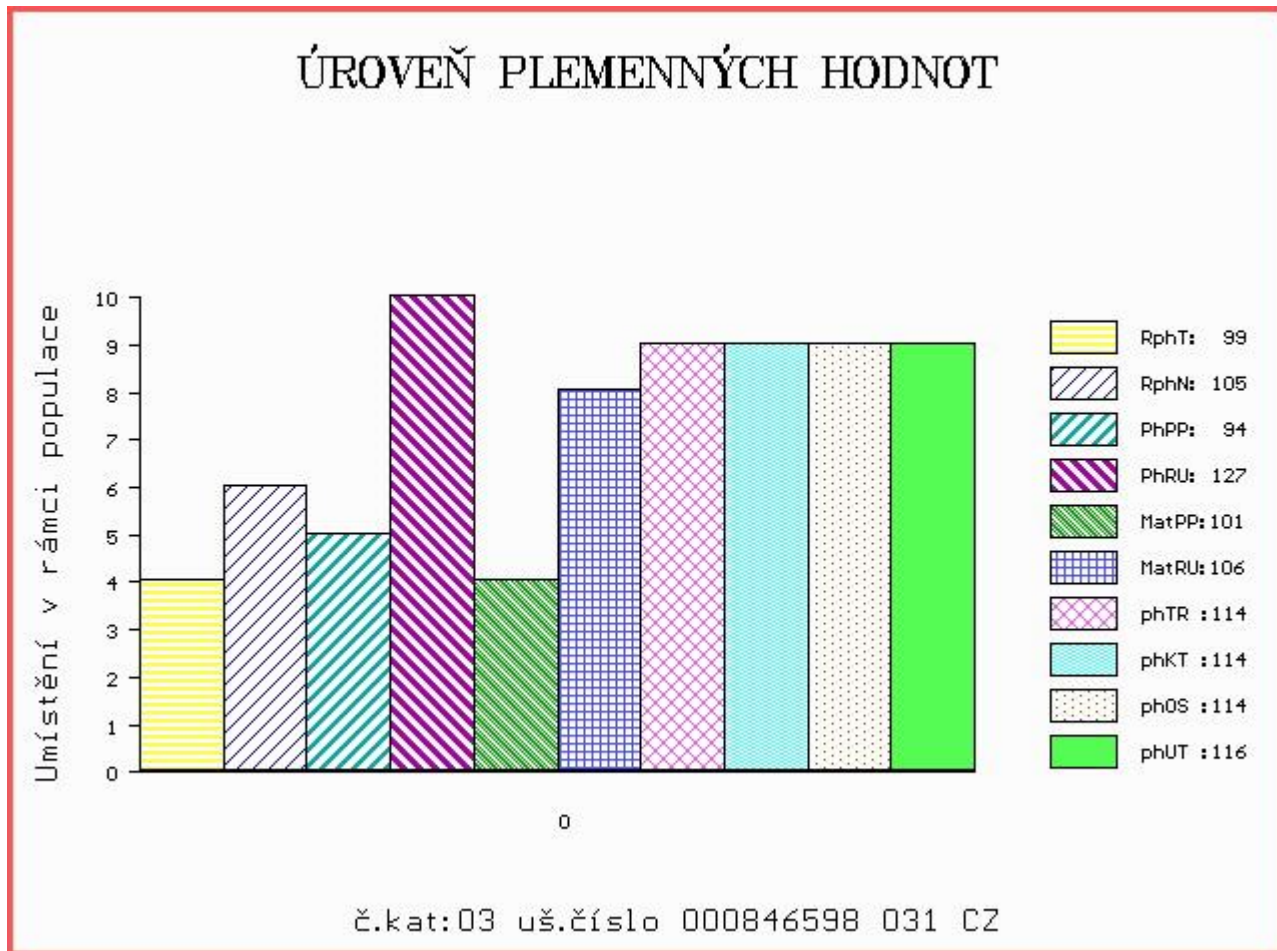

Číslo : 579747 041 CZ BRUTUS Z LEŽNICE PP Číslo katalogu 4
 Dat.nar. : 06.01.2015 Plemeno : S100 Masný simentál
 Chovatel : Bartoň František, Ležnice
 Majitel : Bartoň František, Ležnice

OOO ZSI 829 LANGO AUGUST/ATOS PP 17701-00844
 OO ZSI 571 JAEGERGÁRD DARLING P 63747-00578
 MOO 6374700531 DK JAEGERGÁRD AMISTAR P 63747-00531

Otec ZMS 042 VIRGO ŠUMAVSKÝ P 158000709178032
 OMO ZSI 172 JACOBS VODŇANSKÝ V 145287117141
 MO 177324 932 CZ P 158000177324932
 MMO 116845 932 CZ R 158000116845932

OOM 265 452 KOKO P 13.006 32358
 OM ZSI 222 KORVIN P 13.018 49046
 MOM 1300275931 DE 13.002 75931

Matka 102057 941 CZ P 340000102057941
 OMM SIP 164 CHUCHRO P 164390040330
 MM 103515 309 CZ KLÁRA Z LEŽNICE P 340000103515309
 MMM 94045 132 CZ GRANADA Z LEŽNICE ET P 340132094045

Vl.užit:nar: 50 kg ve 120d: 266 kg ve 210d: 413 kg v 365d: 654 kg / kříž: 136 cm
 Přírůstek v testu : 1866 g / 104 přírůstek od narození: 1692 g / 108 šourek 46 cm
 Věk při ZV 478 dní aktuálně k 26.03.16 hmotnost: 803 kg výška v kříži: 142 cm

PLEMENNÉ HODNOTY										LINEARNÍ HODNOCENÍ							
	pp	ru	pp	ru	TR	KT	OS	UT	Hmot	kříž	TR	KT	OS	UT	CE		
BÝK	PE	87	126	ME	109	109	108	128	131	128							
MATKA	PE	94	119	ME	105	123	101	115	119	115	726	147	25	21	18	6	70
Otec	PE	87	124	ME	111	97	108	122	123	121	756	142	24	24	24	8	80

HODNOCEN: TR 7 / /10 KT / / OS / / UT Výsledek:

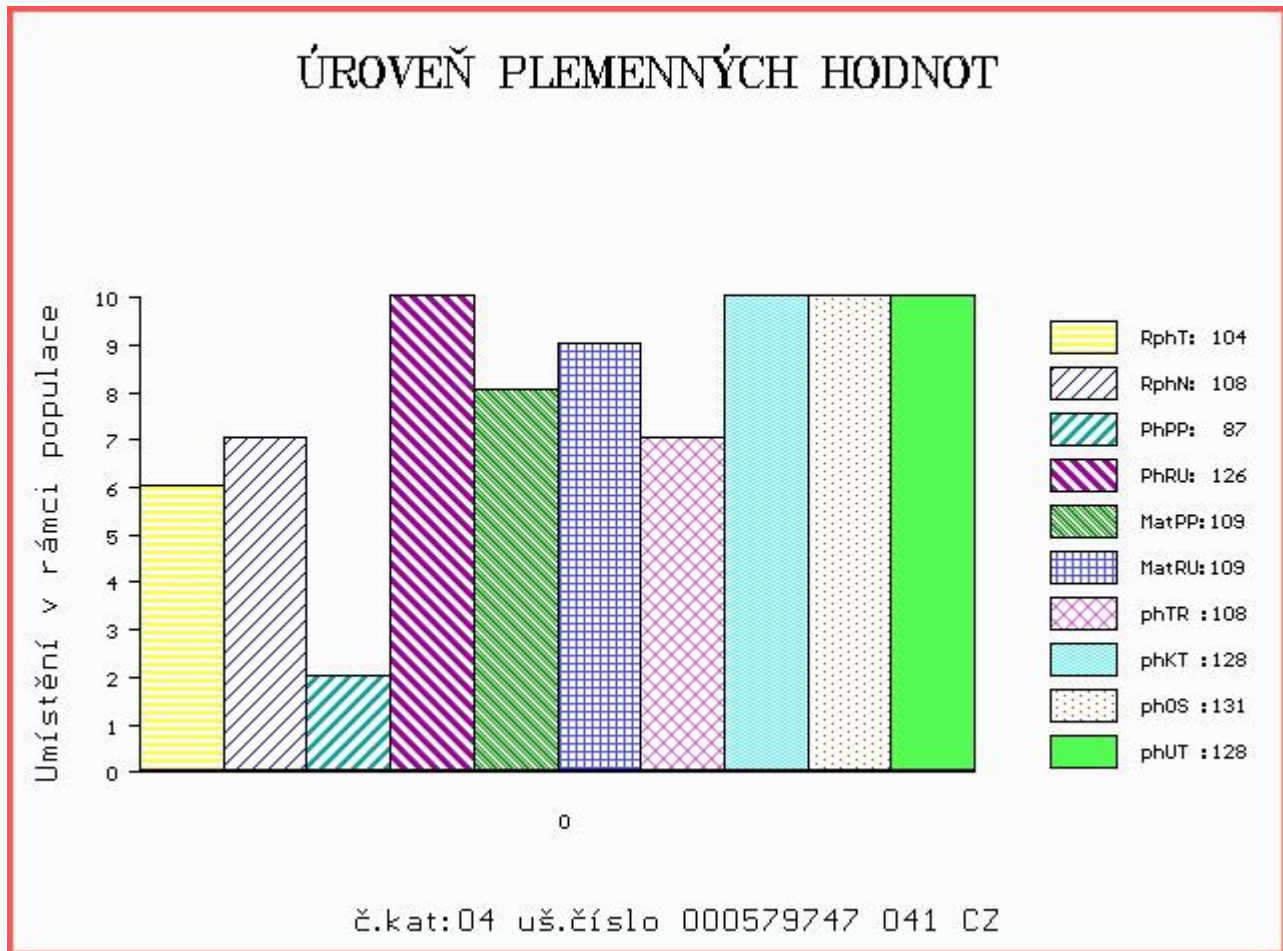

Číslo : 829297 032 CZ BURBON ŠUMAVSKÝ PP Číslo katalogu 5
 Dat.nar. : 07.01.2015 Plemeno : S100 Masný simentál
 Chovatel : Statek Kašperské Hory s.r.o.
 Majitel : Statek Kašperské Hory s.r.o.

OOO 269 114 STAKKATO 09.114 32723
 OO 268 504 STACHUS V 09.321 15586
 MOO 912787057 DE OLGA 062 P 09.127 87057

Otec BJ 185 STEINADLER PP 09.376 31910
 OMO 269 585 EMU PP 09.140 20612
 MO 932115555 DE HITZE 115 P 09.321 15555
 MMO 914218112 DE HUMANA 077 P 09.142 18112

OOM ZSI 286 LAMHOJ SUPERY P 70514-00150
 OM ZSI 445 LYKKE BRUMME P 41344-00368
 MOM 4134400284 DK LYKKE TENNA 41344-00284

MATKA 339910 932 CZ VIRIN ŠUMAVSKÁ P 158000339910932
 OMM ZSI 078 GEROJ 164617006524
 MM 142110 304 CZ KAROLÍNA ŠUMAVSKÁ P 158000142110304
 MMM 7221 617 CZ GITA ŠUMAVSKÁ P 158617007221

Vl.užit:nar: 40 kg ve 120d: 185 kg ve 210d: 313 kg v 365d: 562 kg / kříž: 134 cm
 Přírůstek v testu : 1800 g / 97 přírůstek od narození: 1505 g / 98 šourek 46 cm
 Věk při ZV 477 dní aktuálně k 26.03.16 hmotnost: 708 kg výška v kříži: 141 cm

PLEMENNÉ HODNOTY										LINEARNÍ HODNOCENÍ							
	pp	ru	pp	ru	TR	KT	OS	UT		Hmot	kříž	TR	KT	OS	UT	CE	
BÝK	PE	114	105	ME	101	106	104	111	111	112							
MATKA	PE	94	126	ME	103	94	104	110	111	111	760	148	27	20	19	7	73
Otec	PE	121	90	ME	103	121	102	103	102	103	0	0	0	0	0	0	0

HODNOCEN: TR 7 / / 9 KT / / OS / / UT Výsledek:

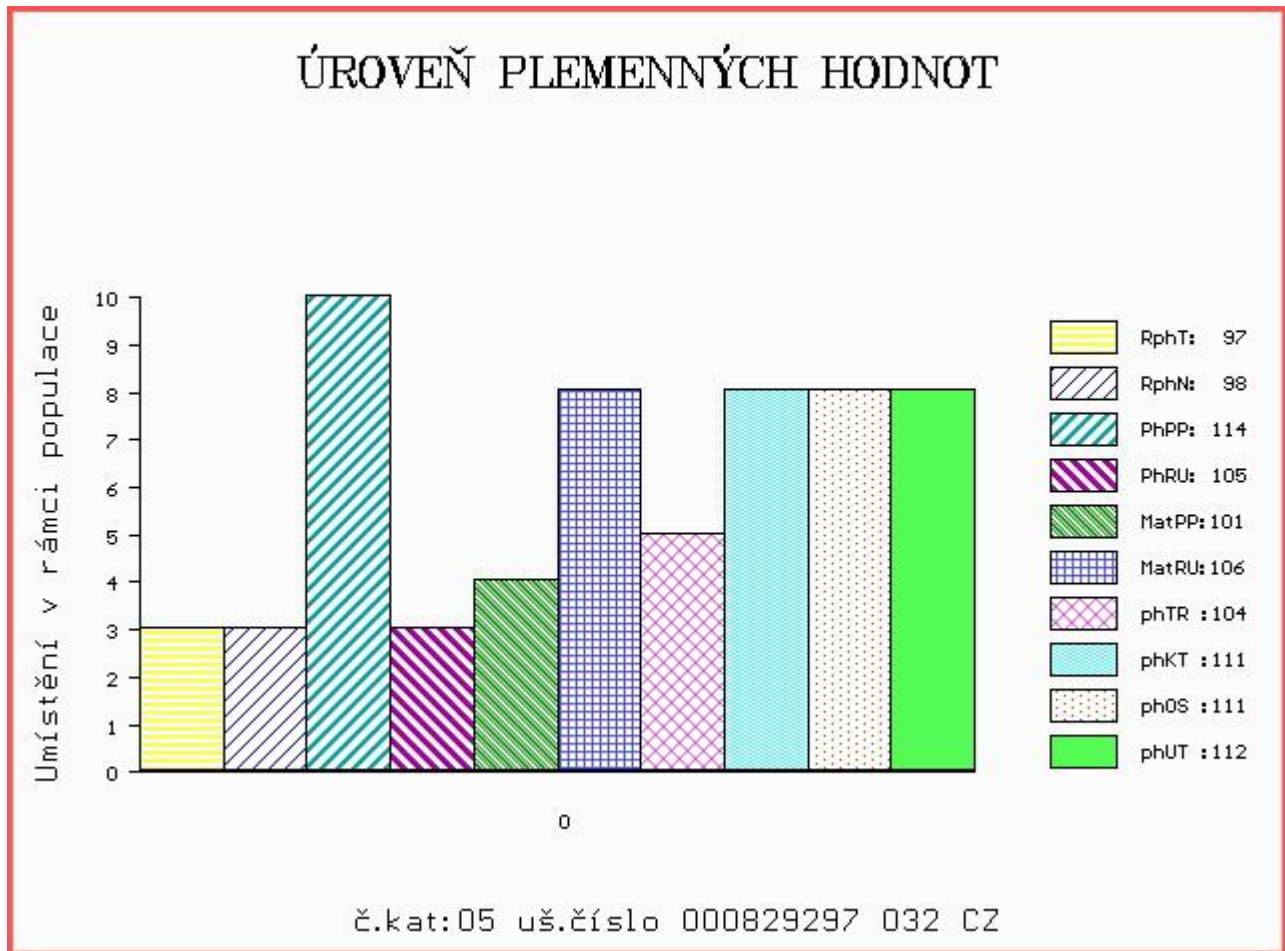

Číslo : 812352 529 SK MOVIS AMOR R Číslo katalogu 6
 Dat.nar. : 13.01.2015 Plemeno : S100 Masný simentál
 Chovatel : MOVIS-AGRO,AK, spol.s r.o.Skalica
 Majitel : MOVIS-AGRO,AK, spol.s r.o.Skalica

OOO 280 542 BLACKFORD HARVESTER M049570
 OO 280 541 HOCKENHULL WATERLOO M072160
 MOO 160873500016 UK HOCKENHULL GIRLIE 13TH ET T002348

OTEC ZMS 107 BEL DHU CAPERCAILLIE 11 R M079624
 OMO 280 543 KILBRIDE FARM STRABANE M065449
 MO 500948700461 UK BLACKFORD WAGTAIL F089615
 MMO 500948700272 UK BLACKFORD SAFFRON F078792

OOM 268 239 LINDE PERY P 25171-01113
 OM ZSI 286 LAMHOJ SUPERY P 70514-00150
 MOM 7051400028 DK LAMHOJ LILJE 70514-00028

MATKA 376309 931 CZ P 145000376309931
 OMM ZSI 246 MILNAFUA GRADUATE M045753
 MM 181050 931 CZ NIKOLA VODNAŇSKÁ P 145000181050931
 MMM 23516 267 CZ MS BCM STAR 63D P PG368350

Vl.užit:nar: 40 kg ve 120d: 188 kg ve 210d: 307 kg v 365d: 554 kg / kříž: 134 cm
 Přírůstek v testu : 1716 g / 97 přírůstek od narození: 1459 g / 99 šourek 44 cm
 Věk při ZV 471 dní aktuálně k 26.03.16 hmotnost: 679 kg výška v kříži: 138 cm

PLEMENNÉ HODNOTY										LINEARNÍ HODNOCENÍ						
	pp	ru	pp	ru	TR	KT	OS	UT		Hmot	kříž	TR	KT	OS	UT	CE
BÝK	PE	91	108	ME	94	99	97	111	115	113						
MATKA	PE	79	114	ME	93	105	102	116	119	117	800 /	150	26	19	19	7 71
OTEC	PE	91	115	ME	102	91	108	114	115	116	0 /	0	0	0	0	0

HODNOCEN: TR 5 / / 8 KT / / OS / / UT Výsledek:

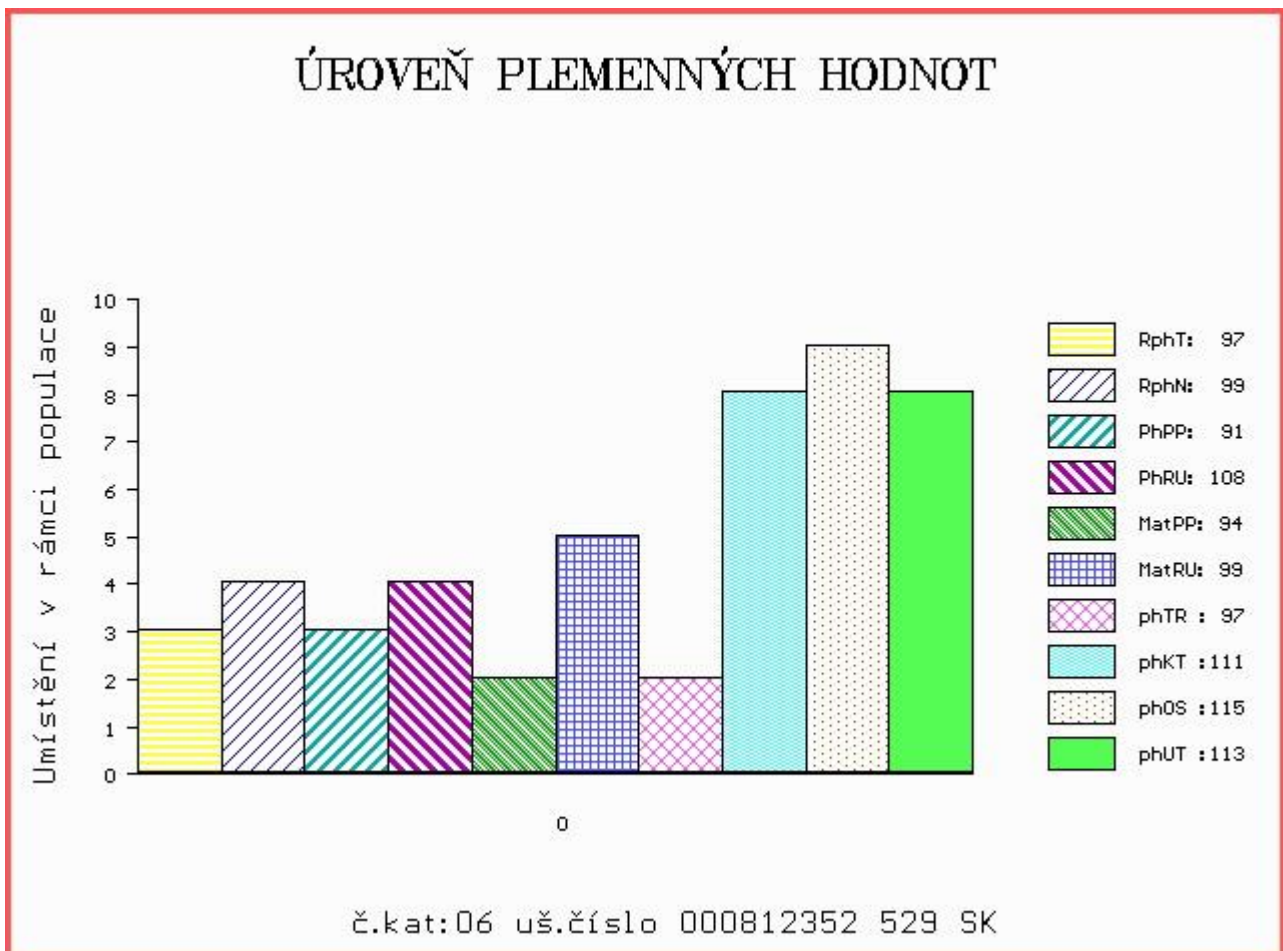

Číslo : 579750 041 CZ BYRON Z LEŽNICE P Číslo katalogu 7
 Dat.nar. : 14.01.2015 Plemeno : S100 Masný simentál
 Chovatel : Bartoň František, Ležnice
 Majitel : Bartoň František, Ležnice

OOO ZSI 829 LANGO AUGUST/ATOS PP 17701-00844
 OO ZSI 571 JAEGERGÁRD DARLING P 63747-00578
 MOO 6374700531 DK JAEGERGÁRD AMISTAR P 63747-00531

OTEC ZMS 042 VIRGO ŠUMAVSKÝ P 158000709178032
 OMO ZSI 172 JACOBS VODŇANSKÝ V 145287117141
 MO 177324 932 CZ P 158000177324932
 MMO 116845 932 CZ R 158000116845932

OOM 290 098 GS MAX 227 007 562
 OM ZSI 400 HEDETOFT UNITED P 80185-00096
 MOM 8018500057 DK HEDETOFT PATRICIA P 80185-00057

MATKA 123149 941 CZ P 340000123149941
 OMM ZSI 222 KORVIN P 13.018 49046
 MM 102057 941 CZ P 340000102057941
 MMM 103515 309 CZ KLÁRA Z LEŽNICE P 340000103515309

Vl.užit:nar: 48 kg ve 120d: 247 kg ve 210d: 395 kg v 365d: 629 kg / kříž: 136 cm
 Přírůstek v testu : 1508 g / 102 přírůstek od narození: 1588 g / 106 šourek 48 cm
 Věk při ZV 470 dní aktuálně k 26.03.16 hmotnost: 742 kg výška v kříži: 140 cm

PLEMENNÉ HODNOTY						LINEARNÍ HODNOCENÍ											
	pp	ru	pp	ru	TR	KT	OS	UT	Hmot	kříž	TR	KT	OS	UT	CE		
BÝK	PE	89	124	ME	108	104	100	124	128	124							
MATKA	PE	91	122	ME	105	113	106	124	128	125	901	150	28	24	23	9	84
OTEC	PE	87	124	ME	111	97	108	122	123	121	756	142	24	24	24	8	80

HODNOCEN: TR 6 / /10 KT / / OS / / UT Výsledek:

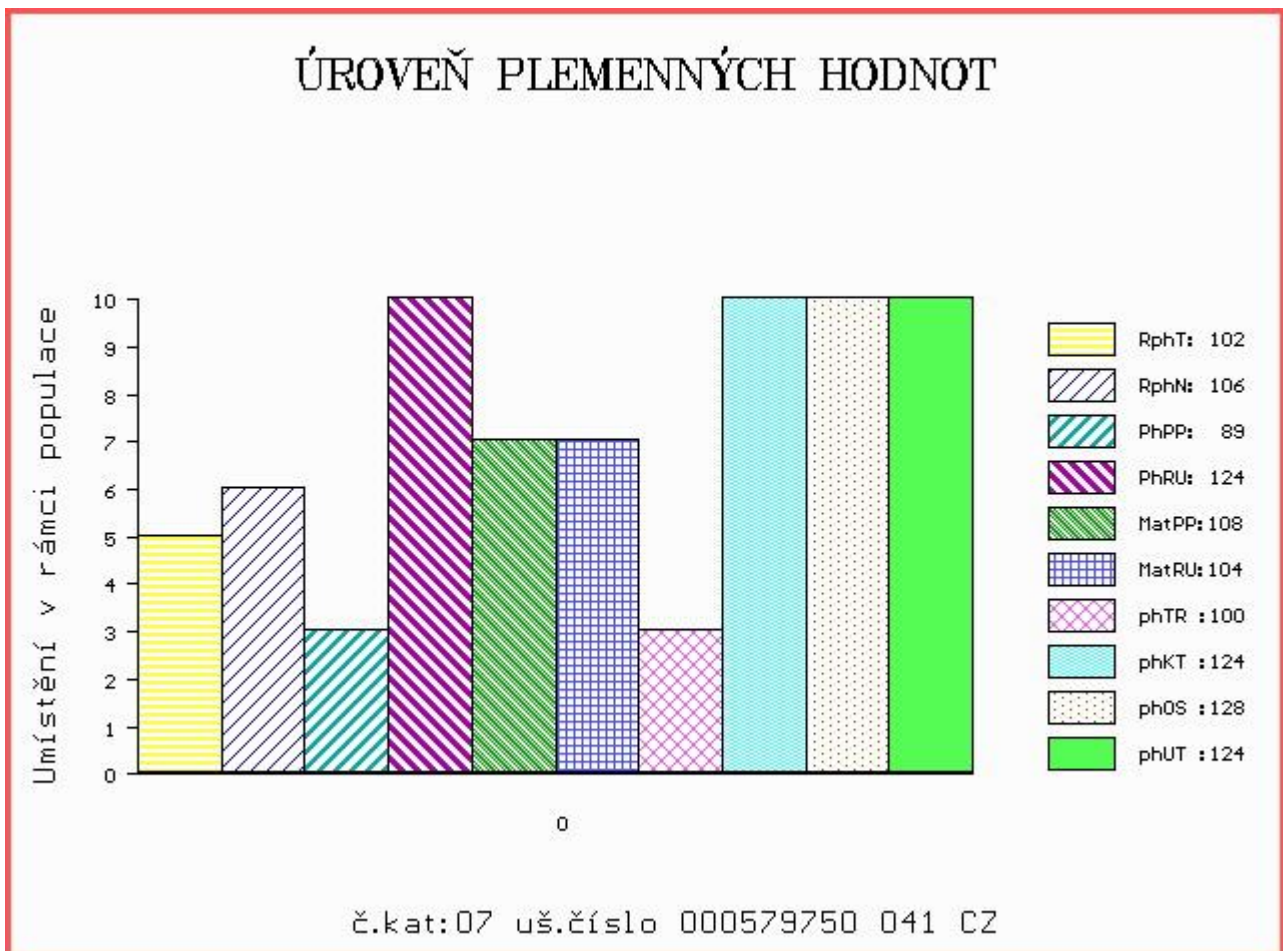

Číslo : 889204 061 CZ BALTHAZAR AGROCHYT PP Číslo katalogu 8
 Dat.nar. : 17.01.2015 Plemeno : S100 Masný simentál
 Chovatel : Agrochyt s.r.o.Mohelno
 Majitel : Agrochyt s.r.o.Mohelno

OOO 290 098 GS MAX 227 007 562
 OO ZSI 400 HEDETOFT UNITED P 80185-00096
 MOO 8018500057 DK HEDETOFT PATRICIA P 80185-00057

Otec ZSI 714 VINGEGAARD CRASSUS P 41524-01205
 OMO 269 776 VINGEGAARD POWERBOY P 41524-00784
 MO 4152400920 DK VINGEGAARD SAVANA P 41524-00920
 MMO 4152400633 DK VINGEGAARD MON CHERI P 41524-00633

OOM 265 869 VINGEGAARD NIKOLAJ P 41524-00715
 OM ZSI 217 VINGEGAARD TRINIDAD P 41524-00949
 MOM 4152400791 DK VINGEGAARD PEANUT ET 41524-00791

MATKA 193695 961 CZ OLINA AGROCHYT P 392000193695961
 OMM SIP 071 GOMBA 164617006515
 MM 17173 932 CZ LAURA ŠUMAVSKÁ R 158932017173
 MMM 6320 617 CZ MS BCM JACKPOT 27D G368344

Vl.užit:nar: 44 kg ve 120d: 260 kg ve 210d: 372 kg v 365d: 655 kg / kříž: 138 cm
 Přírůstek v testu : 2150 g / 123 přírůstek od narození: 1733 g / 124 šourek 48 cm
 Věk při ZV 467 dní aktuálně k 26.03.16 hmotnost: 796 kg výška v kříži: 145 cm

PLEMENNÉ HODNOTY						LINEARNÍ HODNOCENÍ											
	pp	ru	pp	ru	TR	KT	OS	UT	Hmot	kříž	TR	KT	OS	UT	CE		
BÝK	PE	75	117	ME	94	104	109	108	107	110							
MATKA	PE	96	99	ME	88	106	96	104	105	105	790	148	26	21	21	7	75
Otec	PE	50	125	ME	106	106	110	109	109	110	0	0	0	0	0	0	0

HODNOCEN: TR 9 / /10 KT / / OS / / UT Výsledek:

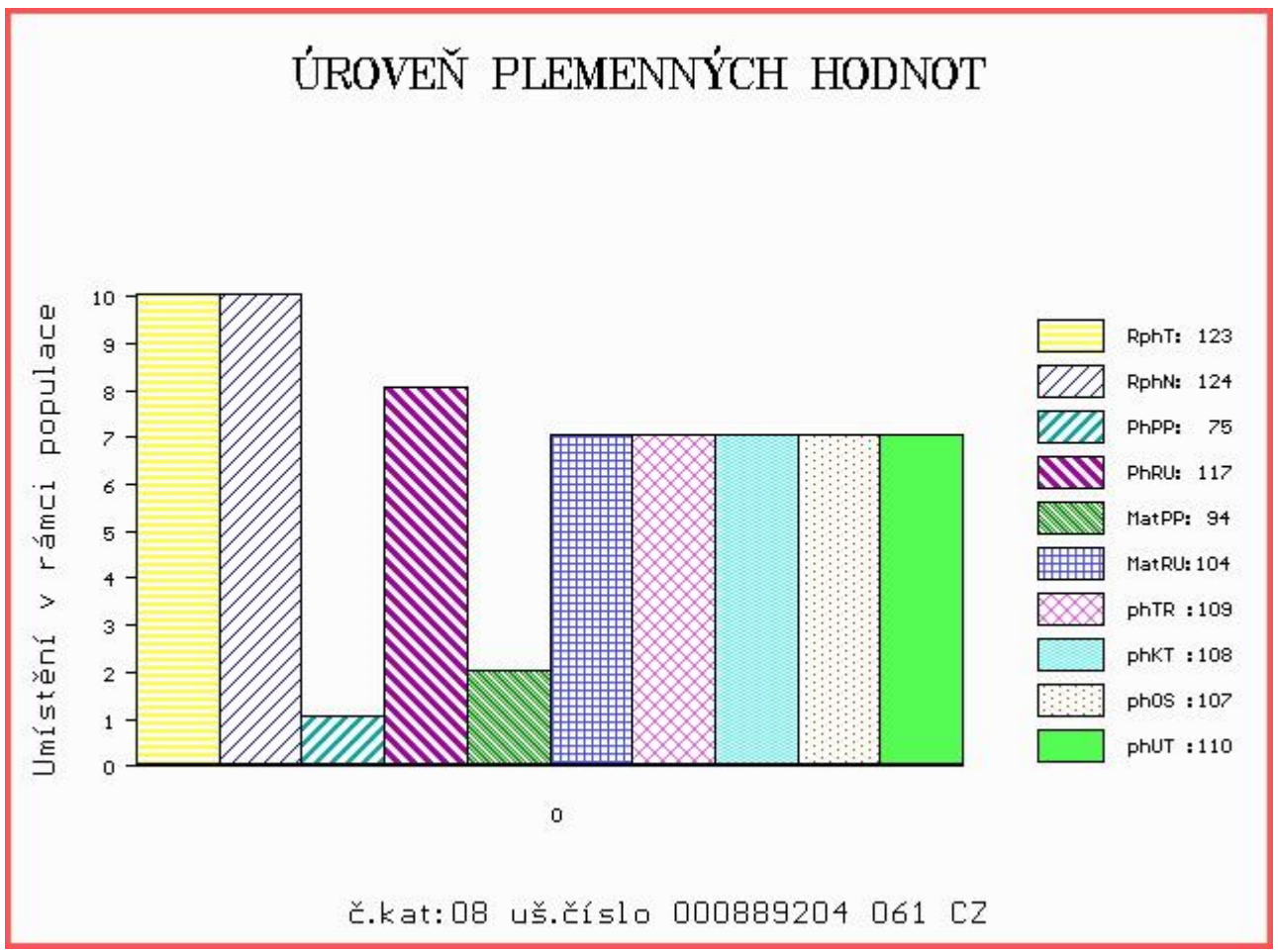

Číslo : 812352 535 SK MOVIS AMADEUS PP Číslo katalogu 9
 Dat.nar. : 19.01.2015 Plemeno : S100 Masný simental
 Chovatel : MOVIS-AGRO,AK, spol.s r.o.Skalica
 Majitel : MOVIS-AGRO,AK, spol.s r.o.Skalica

OOO SIP 389 LESAN Z PODLESÍ P 061042002603
 OO ZSI 478 OTO Z LEŽNICE P 340000509405041
 MOO 812 942 CZ R 061000000812942

Otec ZMS 040 VZOREK Z LEŽNICE PP 340000550317041
 OMO ZSI 400 HEDETOFT UNITED P 80185-00096
 MO 123149 941 CZ P 340000123149941
 MMO 102057 941 CZ P 340000102057941

OOM 268 232 AGSK SIR SKALICA 2183 P 721206002183
 OM 263 648 NEW FREDI P 090000800375241
 MOM 2104859 SK P 56280902104

Matka 801269336 SK P 801269336
 OMM ZSI 215 VINGEGAARD SIRIUS PP 41524-00909
 MM 134180 CZ P 339000134180972
 MMM 8217 972 CZ P 339000008217972

Vl.užit:nar: 40 kg ve 120d: 232 kg ve 210d: 351 kg v 365d: 652 kg / kříž: 137 cm
 Přírustek v testu : 2341 g / 121 přírustek od narození: 1799 g / 123 šourek 48 cm
 Věk při ZV 465 dní aktuálně k 26.03.16 hmotnost: 817 kg výška v kříži: 141 cm

PLEMENNÉ HODNOTY										LINEARNÍ HODNOCENÍ							
	pp	ru	pp	ru	TR	KT	OS	UT	Hmot	kříž	TR	KT	OS	UT	CE		
BÝK	PE	97	120	ME	106	105	108	110	108	110							
MATKA	PE	97	109	ME	105	107	108	99	95	98	742	153	27	19	19	7	72
Otec	PE	93	115	ME	109	109	109	116	117	117	790	144	26	25	25	9	85

HODNOCEN: TR 7 / /10 KT / / OS / / UT Výsledek:

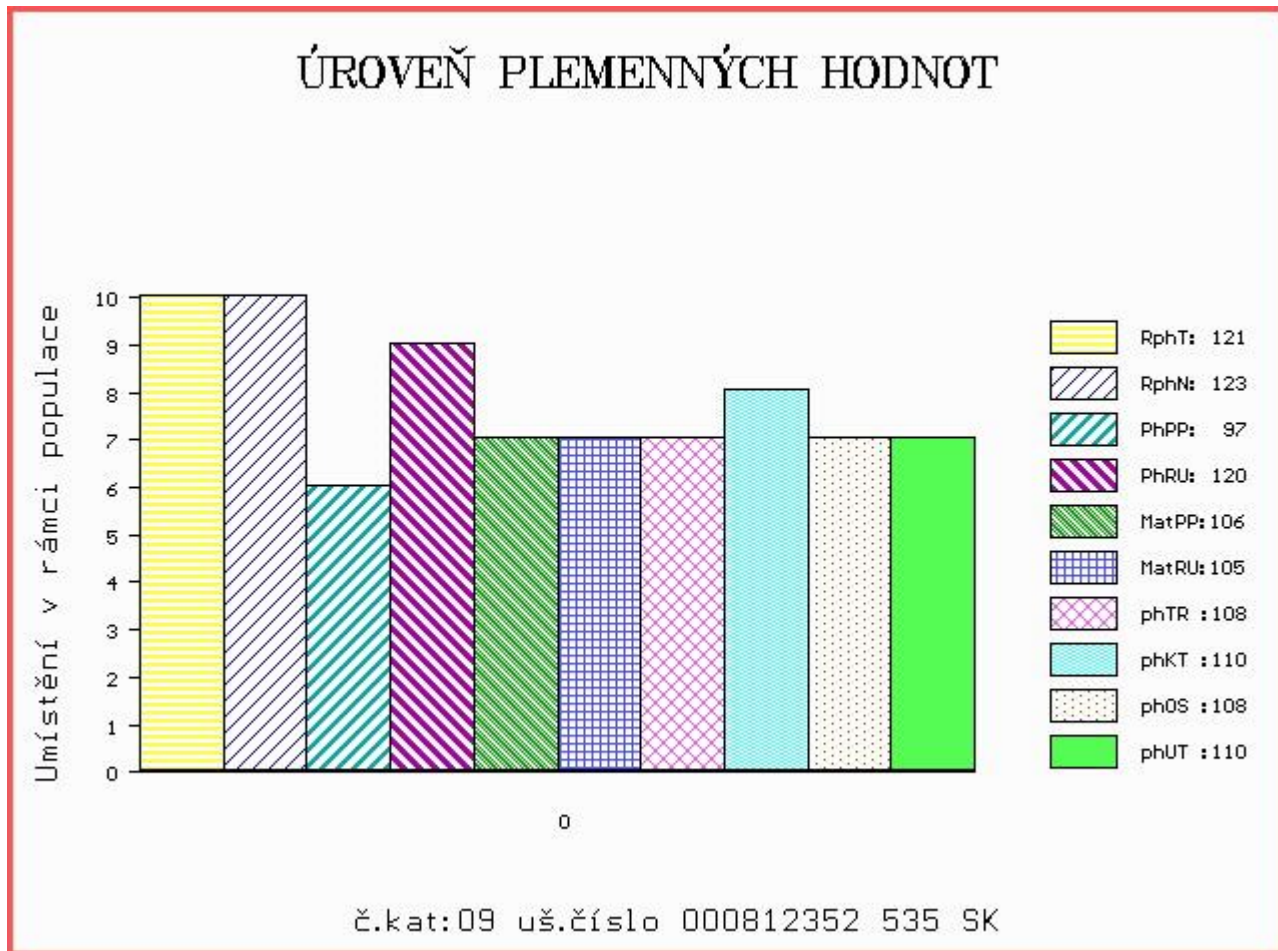

Číslo : **816931 032 CZ BONO MĚCHOLUPSKÝ P** Číslo katalogu 10
 Dat.nar. : 29.01.2015 Plemeno : S100 Masný simentál
 Chovatel : Měcholupská zemědělská a.s.
 Majitel : Měcholupská zemědělská a.s.

OOO 271 961 POPES LAIRD M055700
 OO 279 346 CAIRNVIEW SNAZZY M066099
 MOO 105208600120 UK RAVENSWORTH MODESTY F069086

OTEC ZSI 965 CHYANHAL AMOS 09 R 383852100049
 OMO 279 347 SEAVIEW PRINCE CHARMING 141605720057
 MO 906234424256 IE KILBRIDE FARM EUNICE 55T F082227
 MMO 9633252074 IE KILBRIDE FARM EUNICE 5TH F071878

OOM ZSI 283 LYKKE SIRIUS P 41344-00241
 OM ZSI 369 LYKKE ANDERS P 41344-00335
 MOM 4134400226 DK LYKKE RONJA 41344-00226

MATKA 146457 941 CZ IVA Z LEŽNICE P 340000146457941
 OMM ZSI 222 KORVIN P 13.018 49046
 MM 108190 941 CZ P 340000108190941
 MMM 820 942 CZ P 061000000820942

Vl.užit:nar: 44 kg ve 120d: 189 kg ve 210d: 296 kg v 365d: 561 kg / kříž: 133 cm
 Přírůstek v testu : 1608 g / 90 přírůstek od narození: 1410 g / 85 šourek 42 cm
 Věk při ZV 455 dní aktuálně k 26.03.16 hmotnost: 639 kg výška v kříži: 140 cm

PLEMENNÉ HODNOTY										LINEARNÍ HODNOCENÍ						
	pp	ru	pp	ru	TR	KT	OS	UT	Hmot	kříž	TR	KT	OS	UT	CE	
BÝK	PE 102	99	ME 99	102	87	96	101	96								
MATKA	PE 91	110	ME 107	105	104	101	100	101	752	/	151	25	21	20	7 73	
OTEC	PE 106	97	ME 94	97	99	97	100	98	0	/	0	0	0	0	0	

HODNOCEN: TR 7 / / 9 KT / / OS / / UT Výsledek:

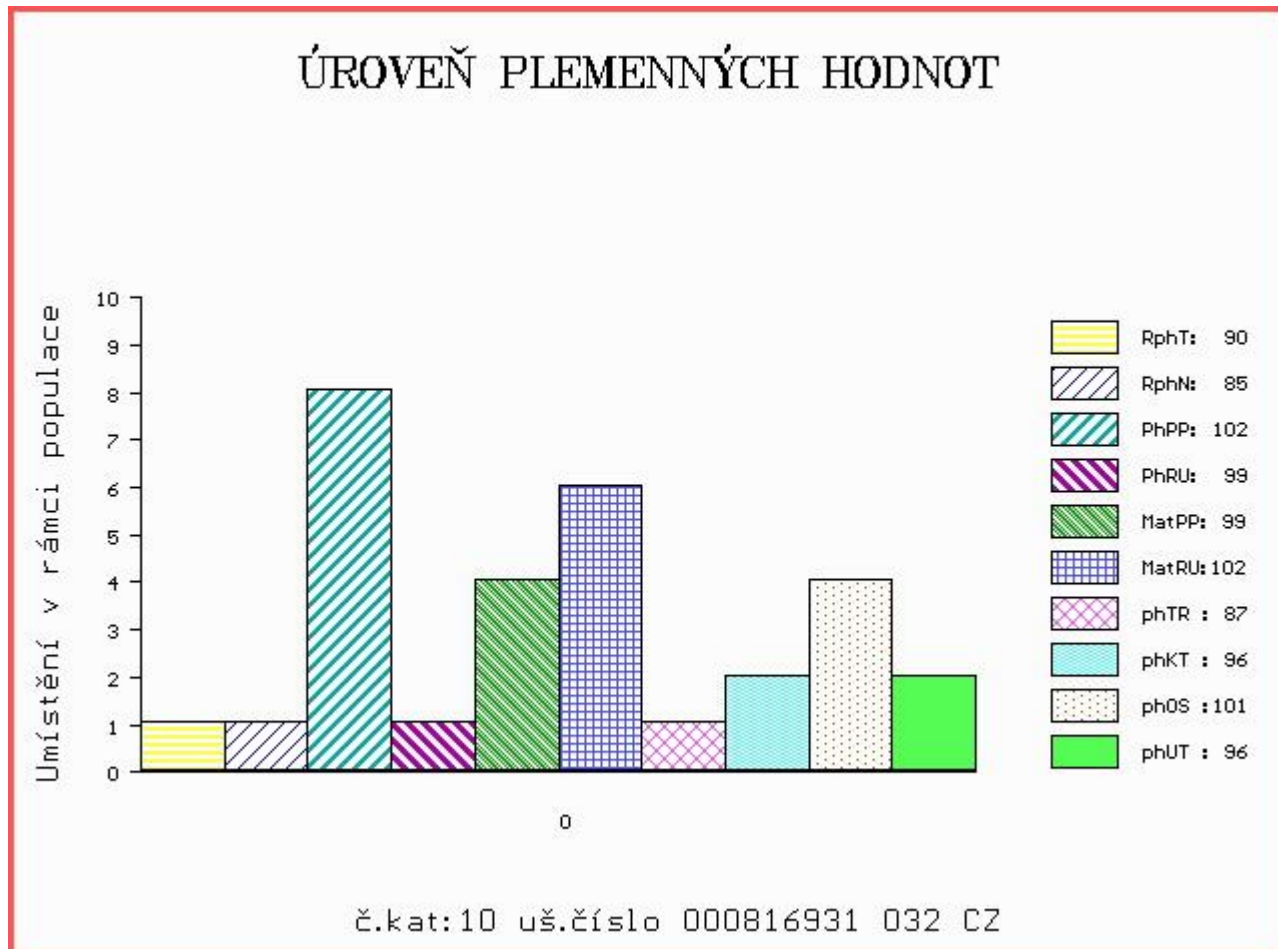

Číslo : **816934 032 CZ BAKALÁŘ MĚCHOLUPSKÝ P** Číslo katalogu 11
 Dat.nar. : 06.02.2015 Plemeno : S100 Masný simentál
 Chovatel : Měcholupská zemědělská a.s.
 Majitel : Měcholupská zemědělská a.s.

OOO 269 782 OMORGA PRINCE R M060676
 OO 273 719 VINGEGAARD BOLTON ET P 41524-01185
 MOO 4152401053 DK VINGEGAARD VALENTINE P 41524-01053

Otec ZSI 938 VINGEGAARD FYRST PP 41524-01338
 OMO ZSI 400 HEDETOFT UNITED P 80185-00096
 MO 4152401217 DK VINGEGAARD DOLLY ET PP 41524-01217
 MMO 4152400633 DK VINGEGAARD MON CHERI P 41524-00633

OOM ZSI 283 LYKKE SIRIUS P 41344-00241
 OM ZSI 369 LYKKE ANDERS P 41344-00335
 MOM 4134400226 DK LYKKE RONJA 41344-00226

MATKA 151902 941 CZ ZITA Z LEŽNICE P 340000151902941
 OMM 265 928 QUAX P 13.008 57171
 MM 1302340 333 DE ELLENORE P 13.023 40333
 MMM 1301555790 DE P 13.015 55790

Vl.užit:nar: 42 kg ve 120d: 215 kg ve 210d: 326 kg v 365d: 597 kg / kříž: 138 cm
 Přírůstek v testu : 1825 g / 107 přírůstek od narození: 1568 g / 107 šourek 42 cm
 Věk při ZV 447 dní aktuálně k 26.03.16 hmotnost: 691 kg výška v kříži: 142 cm

PLEMENNÉ HODNOTY

LINEARNÍ HODNOCENÍ

	pp	ru	pp	ru	TR	KT	OS	UT	Hmot	kříž	TR	KT	OS	UT	CE		
BÝK	PE	101	119	ME	97	98	110	103	101	103							
MATKA	PE	91	120	ME	113	106	101	101	101	102	770	149	27	20	19	7	73
Otec	PE	99	116	ME	83	93	109	104	102	103	934	155	26	25	24	8	83

HODNOCEN: TR 8 / /10 KT / / OS / / UT Výsledek:

ÚROVEŇ PLEMENNÝCH HODNOT

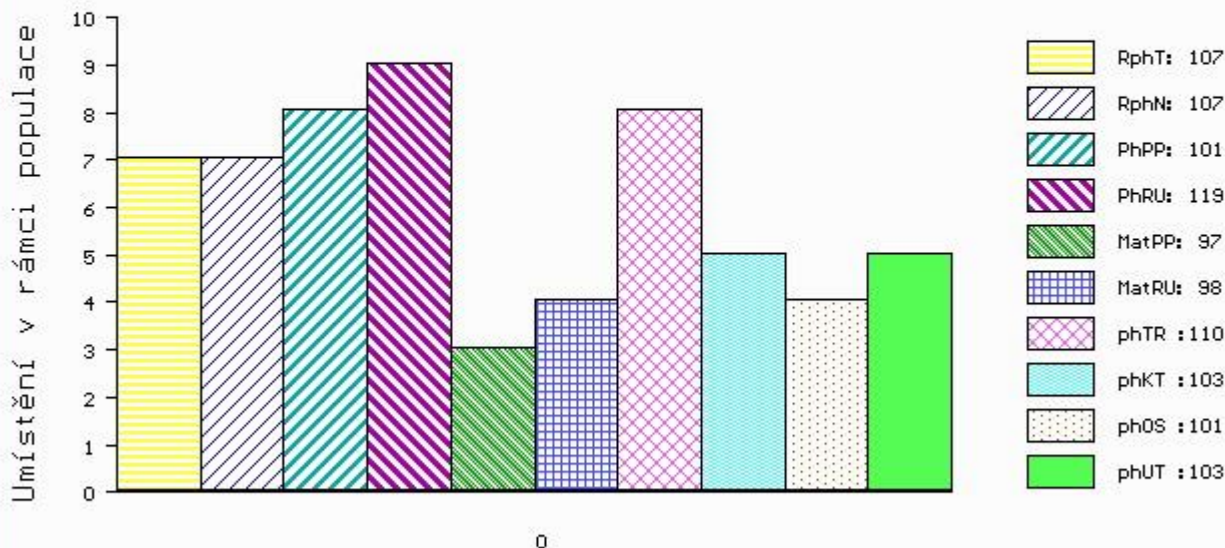

č.kat:11 uš.číslo 000816934 032 CZ

Číslo : **816935 032 CZ BARONUS MĚCHOLUPSKÝ P** Číslo katalogu 12
 Dat.nar. : 06.02.2015 Plemeno : S100 Masný simentál
 Chovatel : Měcholupská zemědělská a.s.
 Majitel : Měcholupská zemědělská a.s.

OOO 269 782 OMORGA PRINCE R M060676
 OO 273 719 VINGEGAARD BOLTON ET P 41524-01185
 MOO 4152401053 DK VINGEGAARD VALENTINE P 41524-01053

Otec ZSI 938 VINGEGAARD FYRST PP 41524-01338
 OMO ZSI 400 HEDETOFT UNITED P 80185-00096
 MO 4152401217 DK VINGEGAARD DOLLY ET PP 41524-01217
 MMO 4152400633 DK VINGEGAARD MON CHERI P 41524-00633

OOM ZSI 283 LYKKE SIRIUS P 41344-00241
 OM ZSI 369 LYKKE ANDERS P 41344-00335
 MOM 4134400226 DK LYKKE RONJA 41344-00226

MATKA 151884 941 CZ EMA Z LEŽNICE R 340000151884941
 OMM ZSI 222 KORVIN P 13.018 49046
 MM 102057 941 CZ P 340000102057941
 MMM 103515 309 CZ KLÁRA Z LEŽNICE P 340000103515309

Vl.užit:nar: 43 kg ve 120d: 200 kg ve 210d: 344 kg v 365d: 604 kg / kříž: 140 cm
 Přírustek v testu : 1966 g / 114 přírustek od narození: 1604 g / 113 šourek 40 cm
 Věk při ZV 447 dní aktuálně k 26.03.16 hmotnost: 707 kg výška v kříži: 142 cm

PLEMENNÉ HODNOTY										LINEARNÍ HODNOCENÍ							
	pp	ru	pp	ru	TR	KT	OS	UT		Hmot	kříž	TR	KT	OS	UT	CE	
BÝK	PE	101	117	ME	99	99	110	109	108	109							
MATKA	PE	95	115	ME	116	107	103	109	110	110	718	146	23	19	17	6	65
Otec	PE	99	116	ME	83	93	109	104	102	103	934	155	26	25	24	8	83

HODNOCEN: TR 8 / /10 KT / / OS / / UT Výsledek:

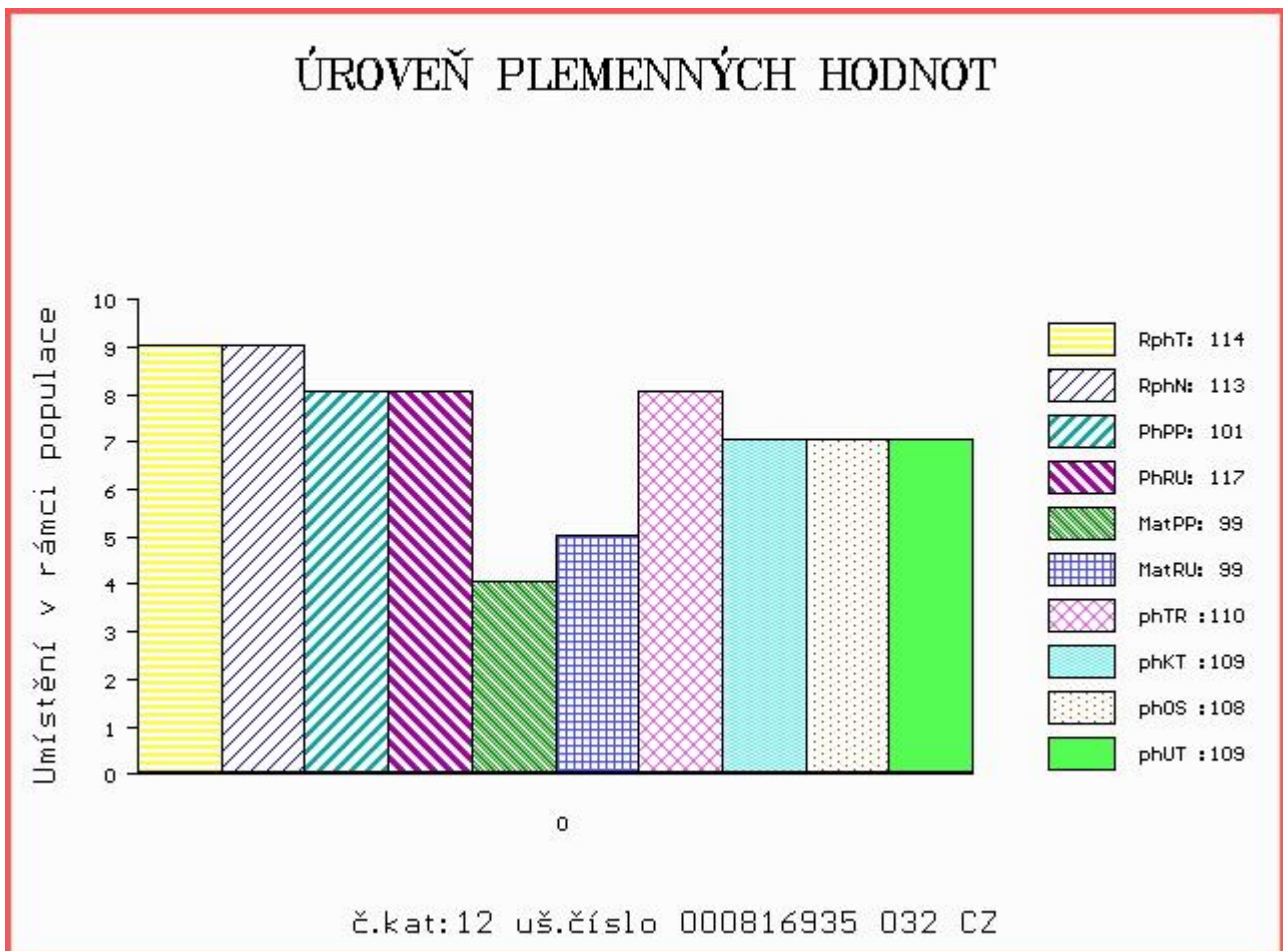

Číslo : **829327 032 CZ BUGS ŠUMAVSKÝ PP** Číslo katalogu 13
 Dat.nar. : 06.02.2015 Plemeno : S100 Masný simental
 Chovatel : Statek Kašperské Hory s.r.o.
 Majitel : Statek Kašperské Hory s.r.o.

OOO 269 597 LEO P 15.026 12937
 OO 262 530 LEON MB SIMENTAL P 15.026 39419
 MOO 1502612941 DE HEBA V 15.026 12941

Otec ZSI 570 VESTERMOLLE DON LEON P 25679-01743
 OMO 265 182 BREEZY BRAE SOLID GOLD HPF P P222648
 MO 416631 CA HPF GOLDTIME P 416631
 MMO 314776 CA BREEZY BRAE HPF PENNY 35D P 314776

OOM ZSI 070 GORM PP 87072-0031
 OM SIP 341 KEPLER Z PODLESÍ P ET 061487110061
 MOM 21526 507 CZ VINGEGAARD IRIS ET P 41524-00478

MATKA 238735 932 CZ P 158000238735932
 OMM ZSI 078 GEROJ 164617006524
 MM 129164 304 CZ P 158000129164304
 MMM 51301 446 CZ BCM MS PREMIUM 19C 360104

Vl.užit:nar: 48 kg ve 120d: 216 kg ve 210d: 344 kg v 365d: 633 kg / kříž: 132 cm
 Přírůstek v testu : 1791 g / 104 přírůstek od narození: 1623 g / 103 šourek 44 cm
 Věk při ZV 447 dní aktuálně k 26.03.16 hmotnost: 720 kg výška v kříži: 136 cm

PLEMENNÉ HODNOTY										LINEARNÍ HODNOCENÍ						
	pp	ru	pp	ru	TR	KT	OS	UT		Hmot	kříž	TR	KT	OS	UT	CE
BÝK	PE	94	111	ME	102	93	95	106	108	106						
MATKA	PE	103	100	ME	99	109	88	99	101	98	668	141	17	19	17	6 59
Otec	PE	87	117	ME	108	82	102	103	103	102	595	137	26	21	21	7 75

HODNOCEN: TR 5 / /10 KT / / OS / / UT Výsledek:

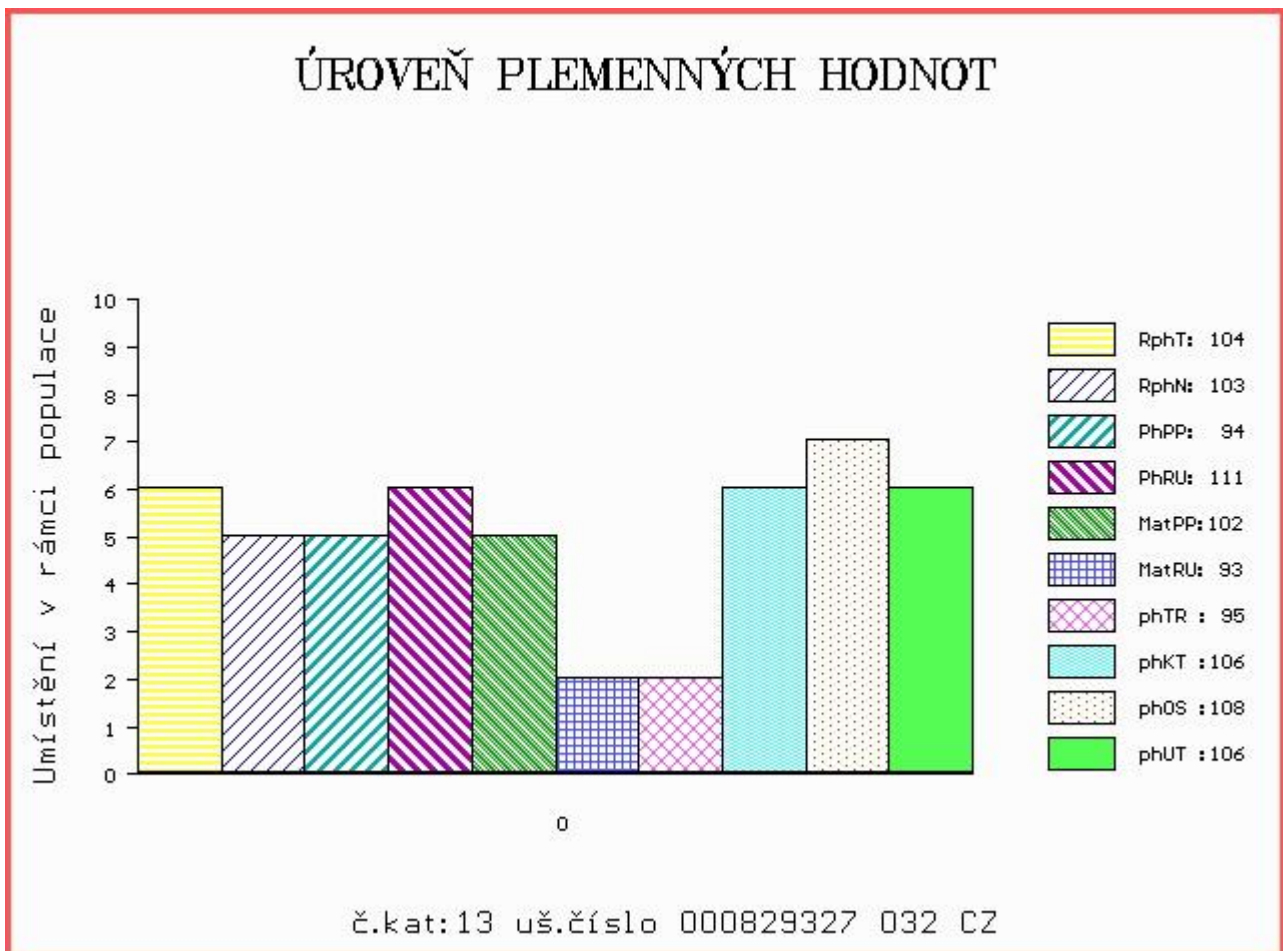

Číslo : **579754 041 CZ BONUS Z LEŽNICE P** Číslo katalogu 14
 Dat.nar. : 12.02.2015 Plemeno : S100 Masný simentál
 Chovatel : Bartoň František, Ležnice
 Majitel : Jihočeský chovatel a.s.Č.Budějovice

OOO ZSI 829 LANGO AUGUST/ATOS PP 17701-00844
 OO ZSI 571 JAEGERGÁRD DARLING P 63747-00578
 MOO 6374700531 DK JAEGERGÁRD AMISTAR P 63747-00531

Otec ZMS 042 VIRGO ŠUMAVSKÝ P 158000709178032
 OMO ZSI 172 JACOBS VODŇANSKÝ V 145287117141
 MO 177324 932 CZ P 158000177324932
 MMO 116845 932 CZ R 158000116845932

OOM ZSI 283 LYKKE SIRIUS P 41344-00241
 OM ZSI 369 LYKKE ANDERS P 41344-00335
 MOM 4134400226 DK LYKKE RONJA 41344-00226

Matka 133649 941 CZ R 340000133649941
 OMM SIP 164 CHUCHRO P 164390040330
 MM 103515 309 CZ KLÁRA Z LEŽNICE P 340000103515309
 MMM 94045 132 CZ GRANADA Z LEŽNICE ET P 340132094045

Vl.užit:nar: 40 kg ve 120d: 217 kg ve 210d: 368 kg v 365d: 599 kg / kříž: 130 cm
 Přírůstek v testu : 1375 g / 88 přírůstek od narození: 1488 g / 94 šourek 40 cm
 Věk při ZV 441 dní aktuálně k 26.03.16 hmotnost: 647 kg výška v kříži: 134 cm

PLEMENNÉ HODNOTY										LINEARNÍ HODNOCENÍ					
	pp	ru	pp	ru	TR	KT	OS	UT	Hmot	kříž	TR	KT	OS	UT	CE
BÝK	PE	94	121	ME	115	96	98	120	125	119					
MATKA	PE	88	127	ME	122	97	104	113	115	113	750	143	23	19	7 68
Otec	PE	87	124	ME	111	97	108	122	123	121	756	142	24	24	8 80

HODNOCEN: TR 4 / /10 KT / / OS / / UT Výsledek:

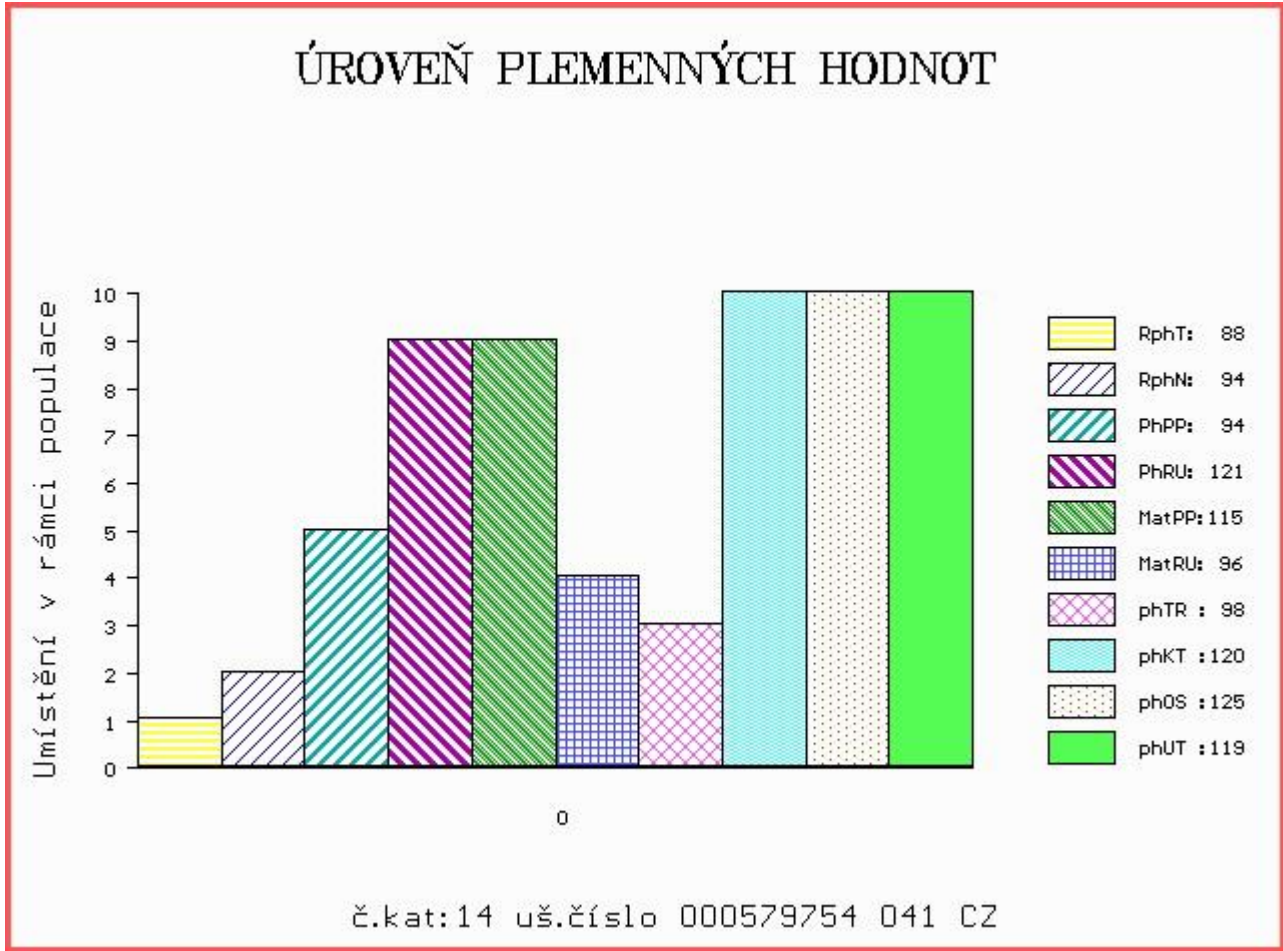

Číslo : **846599 031 CZ BUSTER Z MALEŠIC PP** Číslo katalogu 15
 Dat.nar. : 13.02.2015 Plemeno : S100 Masný simentál
 Chovatel : Samohejlová Andrea, Malešice
 Majitel : Samohejlová Andrea, Malešice

OOO ZSI 400 HEDETOFT UNITED P 80185-00096
 OO 272 806 MOLDAU CLINTON P 72142-00207
 MOO 7214200068 DK MOLDAU RITA P 72142-00068

Otec ZSI 820 MOLDAU ERASMUS PP 72142-00235
 OMO 272 807 VESTERVANG VIKTOR P 80779-00088
 MO 7214200202 DK MOLDAU BARBARA P 72142-00202
 MMO 7214200089 DK MOLDAU SYLVIA 72142-00089

OOM ZSI 283 LYKKE SIRIUS P 41344-00241
 OM ZSI 451 OIDIPUS VODŇANSKÝ P 145000500929031
 MOM 110757 207 CZ CHVÁLA VODŇANSKÁ P 145207110757

MATKA 517036 931 CZ JITKA Z MALEŠIC P 410000517036931
 OMM ZSI 114 CHOTEK P 164390040303
 MM 315476 931 CZ P 410000315476931
 MMM 132762 203 CZ P 067203132762

Vl.užit:nar: 40 kg ve 120d: 190 kg ve 210d: 313 kg v 365d: 589 kg / kříž: 140 cm
 Přírůstek v testu : 2008 g / 103 přírůstek od narození: 1541 g / 101 šourek 38 cm
 Věk při ZV 440 dní aktuálně k 26.03.16 hmotnost: 667 kg výška v kříži: 147 cm

PLEMENNÉ HODNOTY										LINEARNÍ HODNOCENÍ						
	pp	ru	pp	ru	TR	KT	OS	UT		Hmot	kříž	TR	KT	OS	UT	CE
BÝK	PE	95	109	ME	108	95	112	92	86	92						
MATKA	PE	92	113	ME	107	91	102	94	92	93	776 /	145	26	22	21	8 77
Otec	PE	91	113	ME	112	101	110	109	107	110	0 /	0	0	0	0	0 0

HODNOCEN: TR 10 / / 9 KT / / OS / / UT Výsledek:

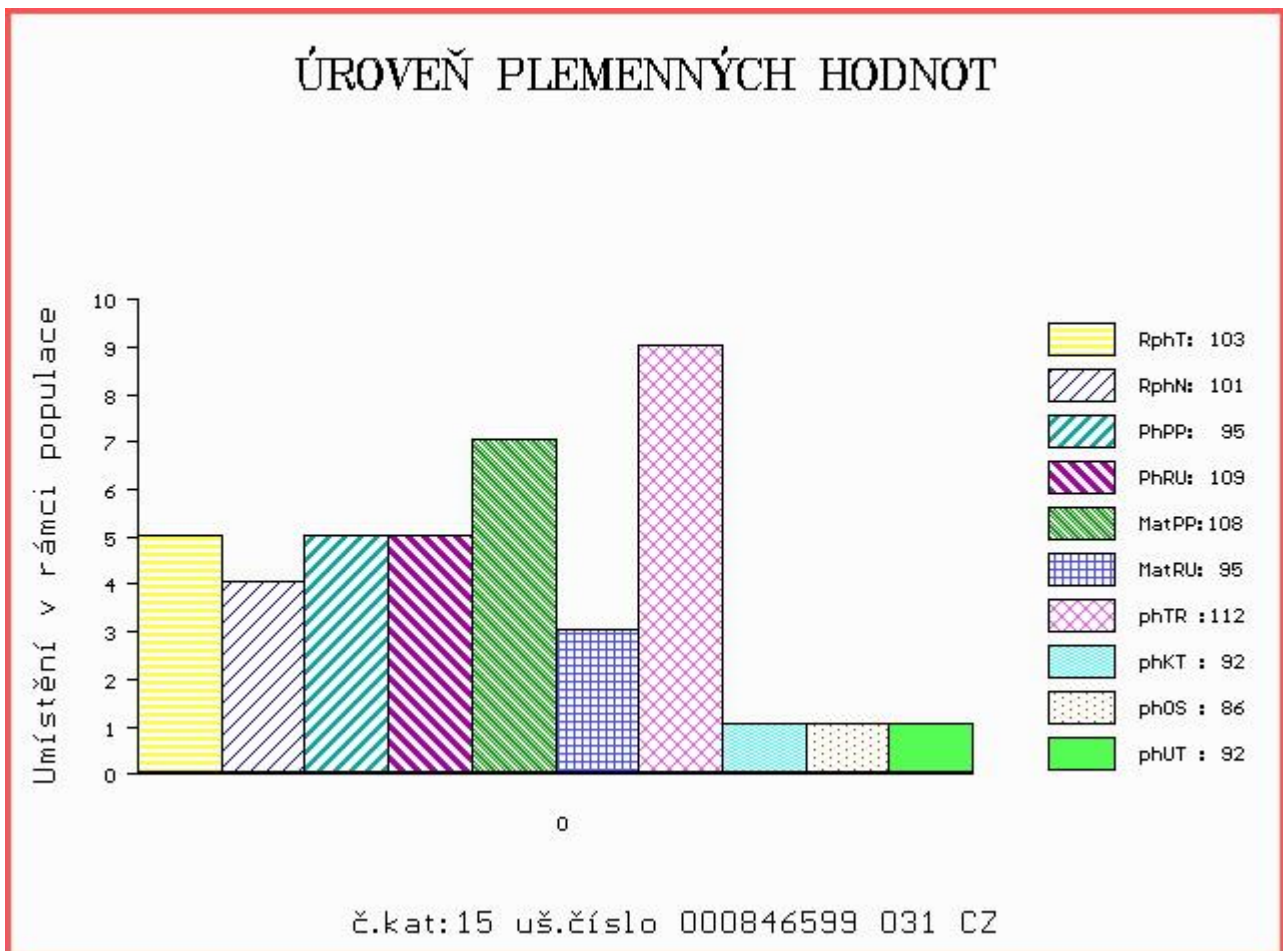

Číslo : **829333 032 CZ BROKÁT ŠUMAVSKÝ PP** Číslo katalogu 16
 Dat.nar. : 15.02.2015 Plemeno : S100 Masný simentál
 Chovatel : Statek Kašperské Hory s.r.o.
 Majitel : Statek Kašperské Hory s.r.o.

OOO EXM 001 EXODUS PP 09.346 60418
 OO 279 542 HESTEHAVEN EBENHARD ET P 107267-00117
 MOO 10726700031 DK HESTEHAVEN VITA P 107267-00031

Otec ZSI 980 HESTEHAVEN HEINRICH P 107267-00168
 OMO 267 856 MARYWOOD POLLED WESTERN 91 J P P542768-KN
 MO 10726700028 DK HESTEHAVEN VIBE 107267-00028
 MMO 1770100631 DK LANGO REGITZE P 17701-00631

OOM ZSI 283 LYKKE SIRIUS P 41344-00241
 OM ZSI 280 VINGEGAARD URUGUAY P 41524-01028
 MOM 4152400886 DK VINGEGAARD RENATA P 41524-00886

Matka 196067 932 CZ P 158000196067932
 OMM ZSI 031 POLLED HERCULES A7 1525106
 MM 107994 304 CZ R 158000107994304
 MMM 6324 617 CZ DOUBLE E PRIDE 456D G325660

Vl.užit:nar: 52 kg ve 120d: 226 kg ve 210d: 356 kg v 365d: 639 kg / kříž: 139 cm
 Přírůstek v testu : 1958 g / 98 přírůstek od narození: 1647 g / 98 šourek 39 cm
 Věk při ZV 438 dní aktuálně k 26.03.16 hmotnost: 719 kg výška v kříži: 141 cm

PLEMENNÉ HODNOTY										LINEARNÍ HODNOCENÍ							
	pp	ru	pp	ru	TR	KT	OS	UT		Hmot	kříž	TR	KT	OS	UT	CE	
BÝK	PE	80	112	ME	110	100	106	102	102	104							
MATKA	PE	90	106	ME	109	111	106	103	102	103	772	149	24	22	19	7	72
Otec	PE	83	108	ME	108	93	91	94	96	97	654	140	22	20	19	7	68

HODNOCEN: TR 8 / /10 KT / / OS / / UT Výsledek:

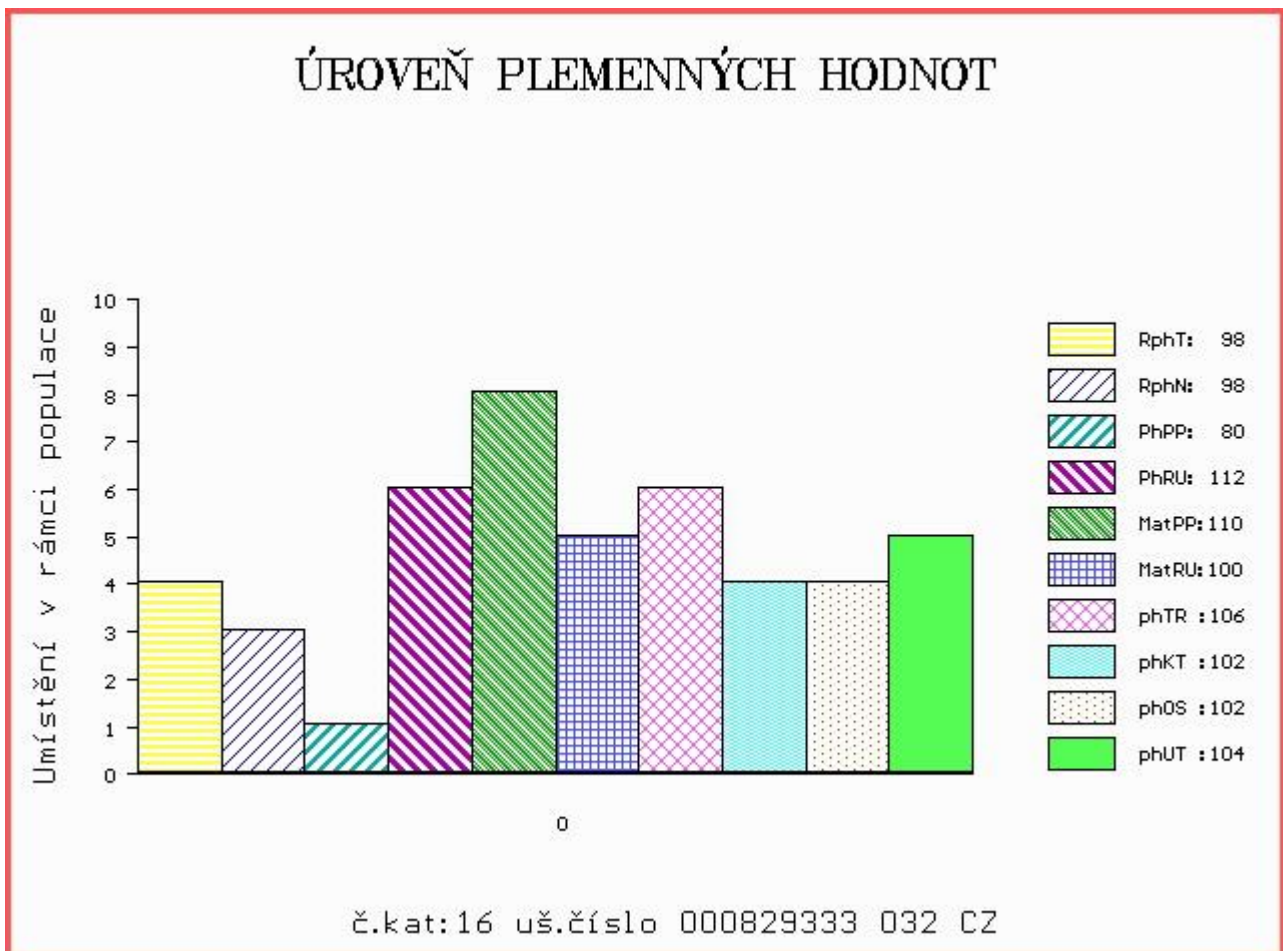

Číslo : 673713 071 CZ BOLERO Z NOVÉ VODY P Číslo katalogu 17
 Dat.nar. : 16.02.2015 Plemeno : S100 Masný simentál
 Chovatel : Reinold Manfred, Stará Červená Voda
 Majitel : Reinold Manfred, Stará Červená Voda

OOO 290 523 CHAMPION AV ÁBUEN P SWE 91531
 OO CHE 001 IMPULS AV HOG P SWE 93918
 MOO 304870507 SE ARIANE AV HÄGGENÄS R SWE 76340

Otec ZMS 108 MUSTIK AV BOLLERUP P SWE 95610
 OMO ZSI 400 HEDETOFT UNITED P 80185-00096
 MO 590630452 SE REBECKA AV BOLLERUP P SWE 97019
 MMO 590630421 SE REBECKA AV BOLLERUP P SWE 97018

OOM 270 528 CARNKERN TITAN M015902
 OM 272 594 CASTLEGALE TITAN 241102561149
 MOM 241102580482 IE CASTLEGALE LADY 241102580482

MATKA 560363400484 UK INNERWICK ALISON R 560363400484
 OMM 272 595 INNERWICK CHIEFTAIN M032735
 MM 560363200160 UK INNERWICK POLLY ET T002433
 MMM 0 MILTON DUFFY J003407

Vl.užit:nar: 45 kg ve 120d: 255 kg ve 210d: 404 kg v 365d: 671 kg / kříž: 140 cm
 Přírůstek v testu : 1800 g / 104 přírůstek od narození: 1748 g / 104 šourek 47 cm
 Věk při ZV 437 dní aktuálně k 26.03.16 hmotnost: 751 kg výška v kříži: 144 cm

PLEMENNÉ HODNOTY										LINEARNÍ HODNOCENÍ							
	pp	ru	ME	pp	ru	TR	KT	OS	UT	Hmot	kříž	TR	KT	OS	UT	CE	
BÝK	PE	96	120	ME	91	103	115	119	117	118							
MATKA	PE	91	118	ME	86	113	107	111	110	111	680	147	25	21	19	7	72
Otec	PE	106	111	ME	98	96	110	108	106	108	0	0	0	0	0	0	0

HODNOCEN: TR 9 / /10 KT / / OS / / UT Výsledek:

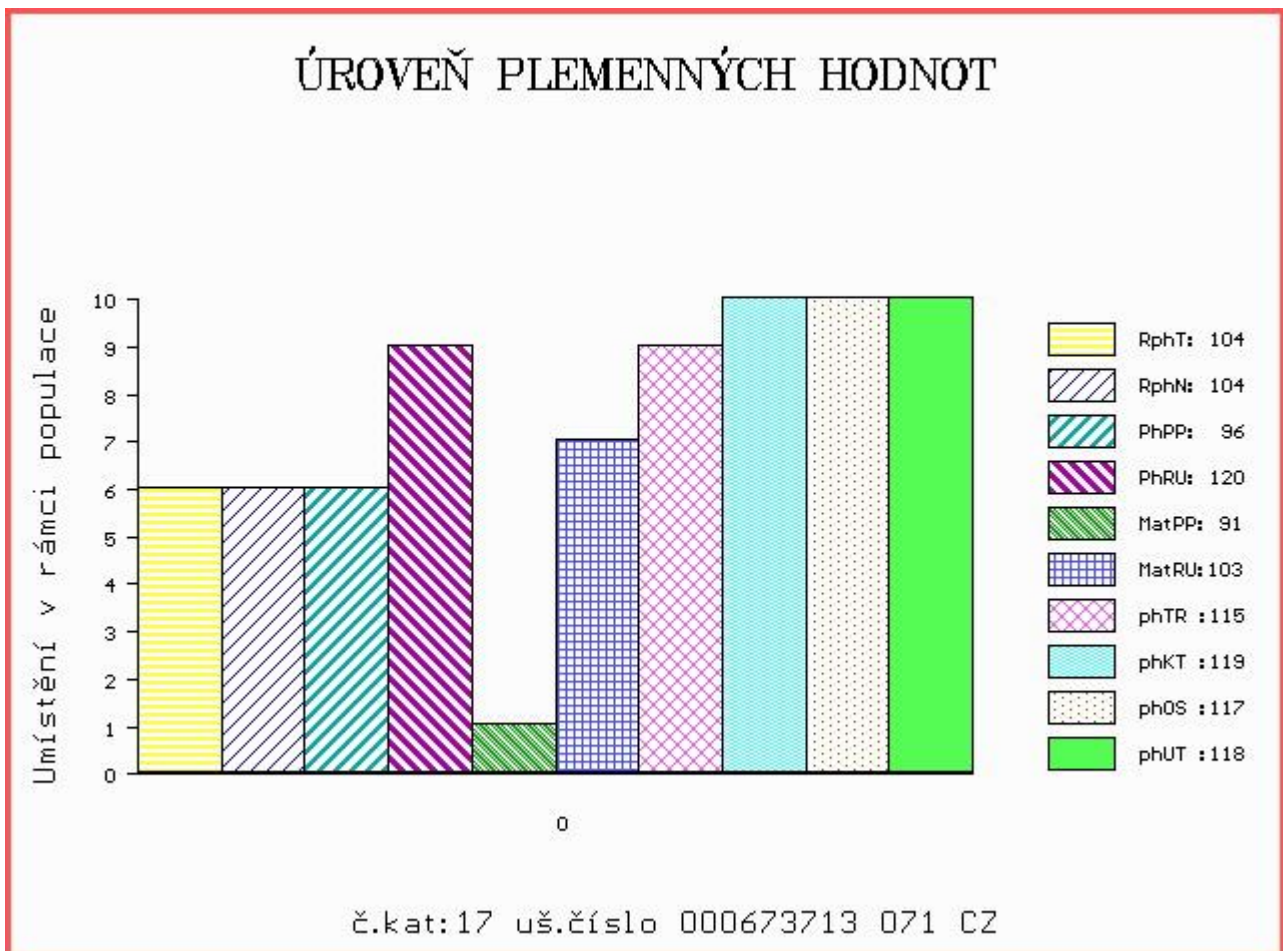

Číslo : 905760 031 CZ BUENO Z MALEŠIC PP Číslo katalogu 18
 Dat.nar. : 20.02.2015 Plemeno : S100 Masný simentál
 Chovatel : Samohejlová Andrea, Malešice
 Majitel : Samohejlová Andrea, Malešice

OOO 290 098 GS MAX 227 007 562
 OO ZSI 400 HEDETOFT UNITED P 80185-00096
 MOO 8018500057 DK HEDETOFT PATRICIA P 80185-00057

Otec ZSI 816 HOENESS PP 12.601 05246
 OMO ZSI 036 HILLMANN P 76.000 28589
 MO 1260065958 DE ALMA P 12.600 65958
 MMO 1260027978 DE ALMUT P 12.600 27978

OOM 269 853 GIGANT P 14.012 09670
 OM 271 390 GINGER PP 14.026 88553
 MOM 1401671221 DE HILDE P 14.016 71221

Matka 1403229346 DE P 14.032 29346
 OMM 265 340 HERODES 76.000 52565
 MM 1400188907 DE GLOCKE P 14.001 88907
 MMM 1400865710 DE GUCKI 14.008 65710

Vl.užit:nar: 41 kg ve 120d: 221 kg ve 210d: 365 kg v 365d: 618 kg / kříž: 133 cm
 Přírustek v testu : 1975 g / 119 přírustek od narození: 1643 g / 118 šourek 41 cm
 Věk při ZV 433 dní aktuálně k 26.03.16 hmotnost: 698 kg výška v kříži: 139 cm

PLEMENNÉ HODNOTY										LINEARNÍ HODNOCENÍ						
	pp	ru	pp	ru	TR	KT	OS	UT		Hmot	kříž	TR	KT	OS	UT	CE
BÝK	PE	94	114	ME	101	96	100	111	115	113						
MATKA	PE	100	106	ME	103	99	88	98	104	100	804 /	143	23	25	22	8 78
Otec	PE	80	123	ME	102	95	110	122	125	126	0 /	0	0	0	0	0

HODNOCEN: TR 7 / /10 KT / / OS / / UT Výsledek:

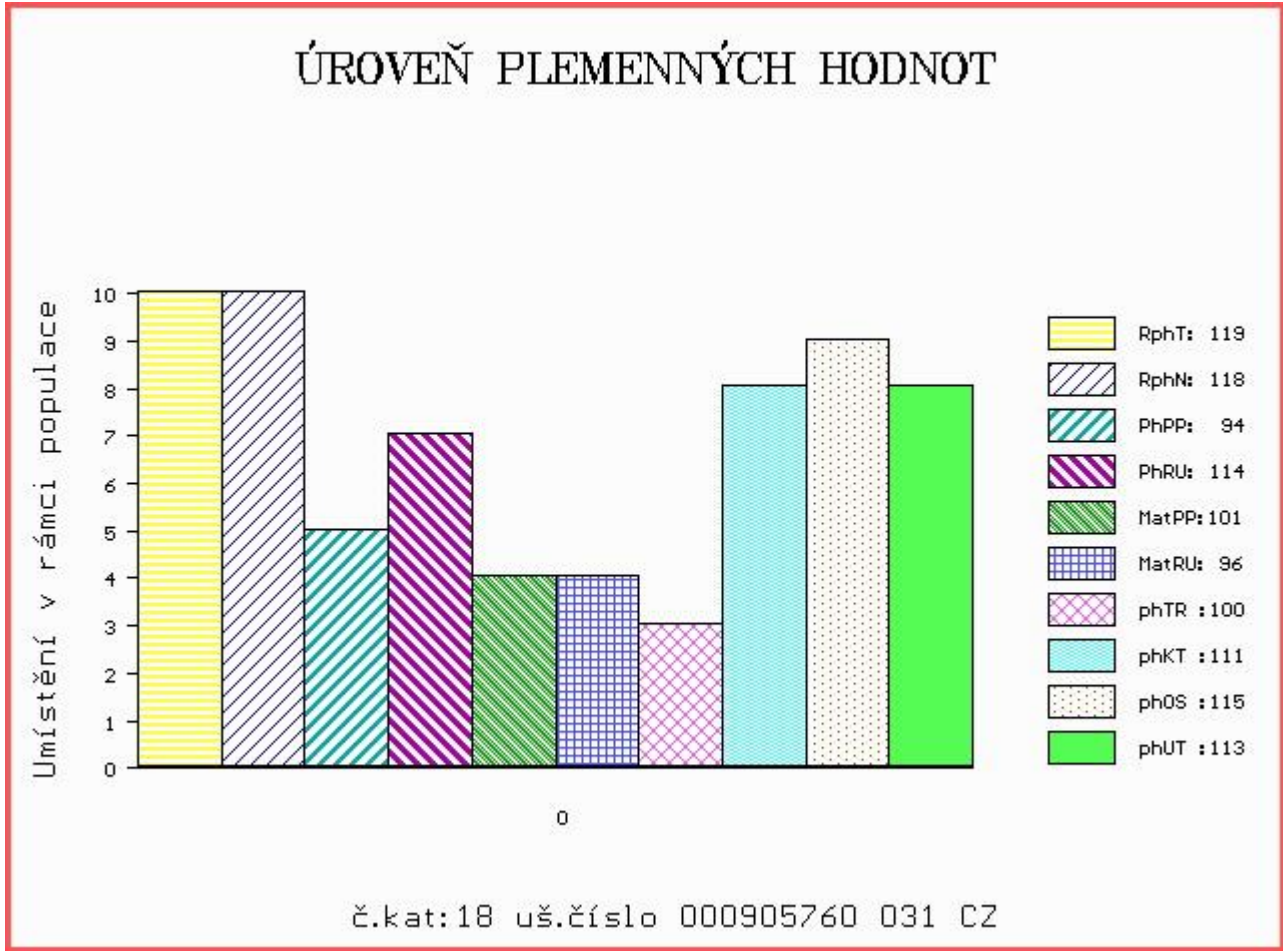

Číslo : 579755 041 CZ BORORO Z LEŽNICE P Číslo katalogu 19
 Dat.nar. : 21.02.2015 Plemeno : S100 Masný simentál
 Chovatel : Bartoň František, Ležnice
 Majitel : Bartoň František, Ležnice

OOO ZSI 829 LANGO AUGUST/ATOS PP 17701-00844
 OO ZSI 571 JAEGERGÁRD DARLING P 63747-00578
 MOO 6374700531 DK JAEGERGÁRD AMISTAR P 63747-00531

OTEC ZMS 042 VIRGO ŠUMAVSKÝ P 158000709178032
 OMO ZSI 172 JACOBS VODŇANSKÝ V 145287117141
 MO 177324 932 CZ P 158000177324932
 MMO 116845 932 CZ R 158000116845932

OOM 290 104 EGOL 09.109 15308
 OM 265 928 QUAX P 13.008 57171
 MOM 1300275923 DE 13.002 75923

MATKA 1302340333 DE ELLENORE P 13.023 40333
 OMM 268 673 LUCHS P 15.026 13990
 MM 1301555790 DE P 13.015 55790
 MMM 1300204816 DE ELKE PP 13.002 04816

Vl.užit:nar: 55 kg ve 120d: 283 kg ve 210d: 466 kg v 365d: 677 kg / kříž: 144 cm
 Přírustek v testu : 1350 g / 85 přírustek od narození: 1724 g / 88 šourek 41 cm
 Věk při ZV 432 dní aktuálně k 26.03.16 hmotnost: 743 kg výška v kříži: 145 cm

PLEMENNÉ HODNOTY

LINEARNÍ HODNOCENÍ

	pp	ru	ME	pp	ru	TR	KT	OS	UT	Hmot	kříž	TR	KT	OS	UT	CE
BÝK	PE	77	125	ME	105	112	118	122	118	122						
MATKA	PE	95	117	ME	96	128	111	113	110	114	800	148	26	24	21	7 78
OTEC	PE	87	124	ME	111	97	108	122	123	121	756	142	24	24	24	8 80

HODNOCEN: TR 10 / /10 KT / / OS / / UT Výsledek:

ÚROVEŇ PLEMENNÝCH HODNOT

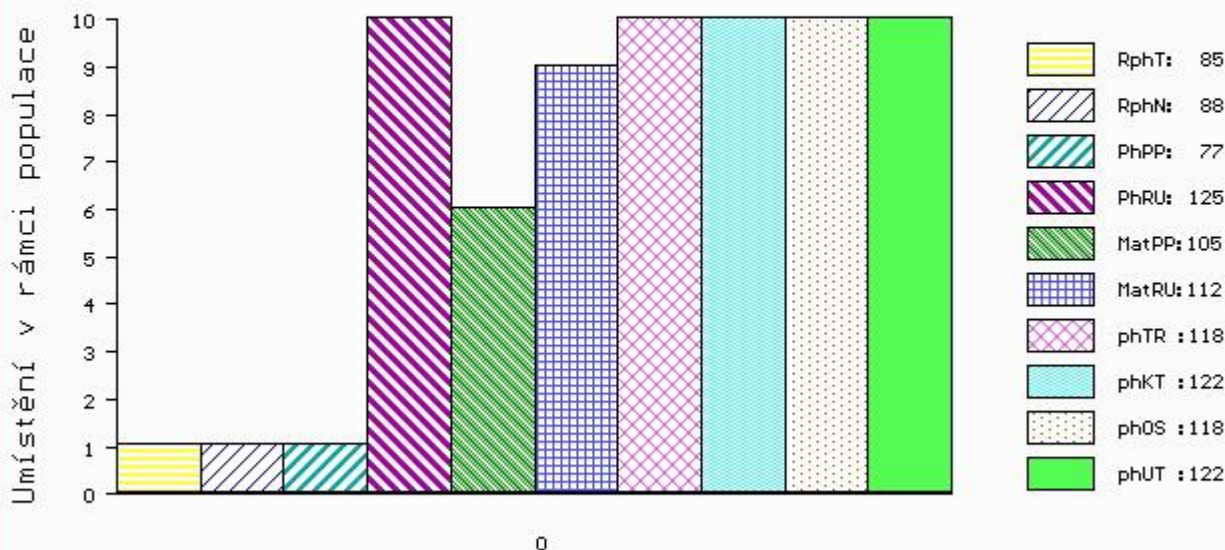

č.kat:19 uš.číslo 000579755 041 CZ

Číslo : 802330 032 CZ BAREL FM P Číslo katalogu 20
 Dat.nar. : 22.02.2015 Plemeno : S100 Masný simentál
 Chovatel : Moulis Pavel, Milínov
 Majitel : Jihočeský chovatel a.s.Č.Budějovice

OOO 290 098 GS MAX 227 007 562
 OO ZSI 400 HEDETOFT UNITED P 80185-00096
 MOO 8018500057 DK HEDETOFT PATRICIA P 80185-00057

OTEC ZSI 706 VINGEGAARD EXCELSIOR P 41524-01311
 OMO 269 776 VINGEGAARD POWERBOY P 41524-00784
 MO 4152400920 DK VINGEGAARD SAVANA P 41524-00920
 MMO 4152400633 DK VINGEGAARD MON CHERI P 41524-00633

OOM ZSI 046 FREDLUND INDIANER V 61717-0122
 OM SIP 384 KRAUL R 037487107196
 MOM 2690 617 CZ P 1448966

MATKA 247038 932 CZ SÁRA FM R 421000247038932
 OMM ZSI 167 BOVET IGLU P 069591115645
 MM 111661 942 CZ OLIVA Z PODLEŠÍ P 061000111661942
 MMM 21530 507 CZ EMILKA UNICHOV P 140507021530

Vl.užit:nar: 48 kg ve 120d: 218 kg ve 210d: 330 kg v 365d: 566 kg / kříž: 133 cm
 Přírůstek v testu : 1775 g / 114 přírůstek od narození: 1432 g / 113 šourek 42 cm
 Věk při ZV 431 dní aktuálně k 26.03.16 hmotnost: 618 kg výška v kříži: 137 cm

PLEMENNÉ HODNOTY						LINEARNÍ HODNOCENÍ											
	pp	ru	pp	ru	TR	KT	OS	UT	Hmot	kříž	TR	KT	OS	UT	CE		
BÝK	PE	94	110	ME	112	95	97	101	103	102							
MATKA	PE	99	112	ME	110	111	97	105	107	104	736	142	22	18	17	6	63
OTEC	PE	83	115	ME	115	78	111	104	102	105	647	139	27	24	22	8	81

HODNOCEN: TR 6 / / 9 KT / / OS / / UT Výsledek:

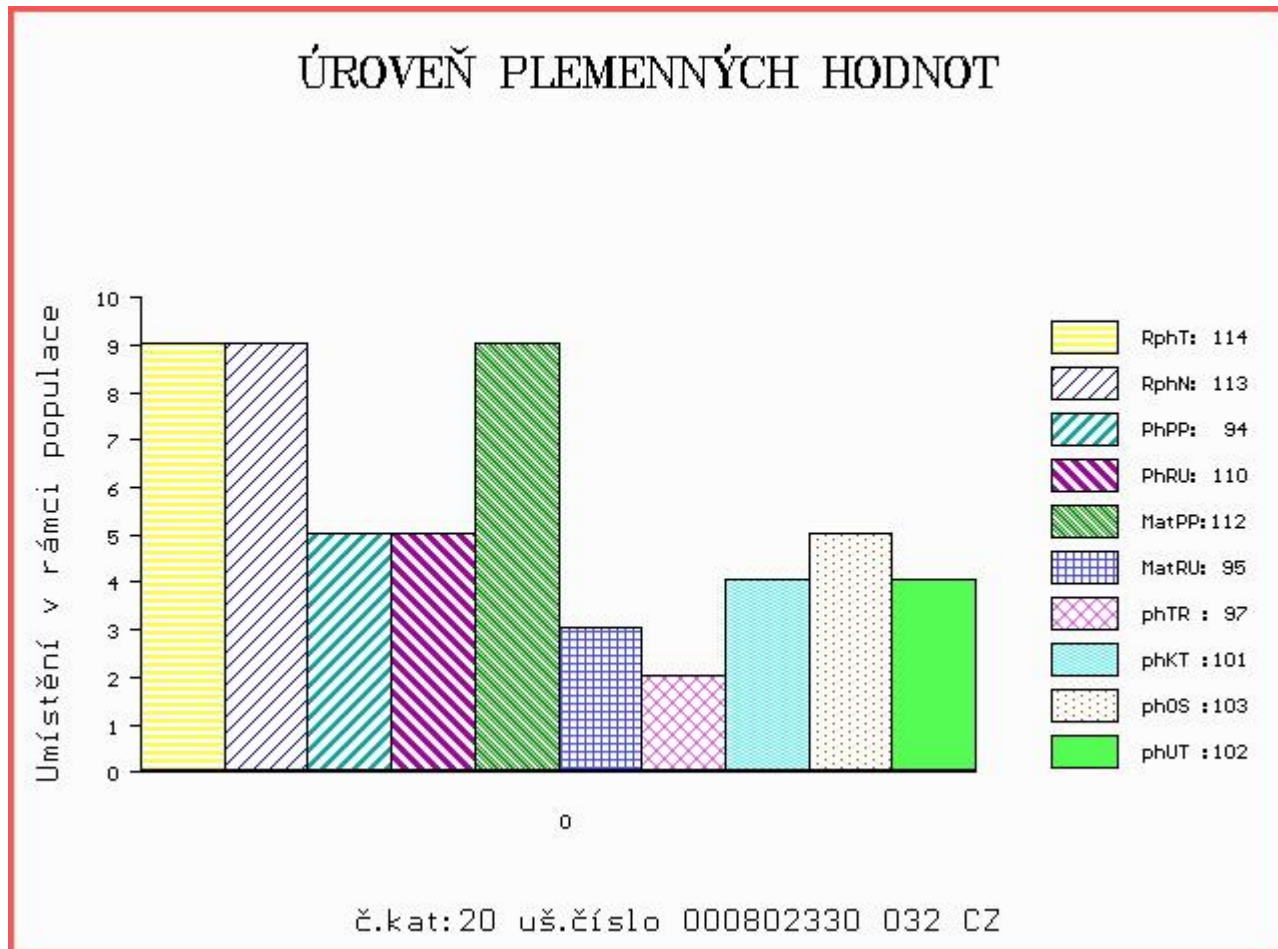

Číslo : 673719 071 CZ BEL CANTO Z NOVÉ VODY R Číslo katalogu 21
 Dat.nar. : 25.02.2015 Plemeno : S100 Masný simentál
 Chovatel : Reinold Manfred, Stará Červená Voda
 Majitel : Reinold Manfred, Stará Červená Voda

OOO 280 542 BLACKFORD HARVESTER M049570
 OO 280 541 HOCKENHULL WATERLOO M072160
 MOO 160873500016 UK HOCKENHULL GIRLIE 13TH ET T002348

OTEC ZMS 107 BEL DHU CAPERCAILLIE 11 R M079624
 OMO 280 543 KILBRIDE FARM STRABANE M065449
 MO 500948700461 UK BLACKFORD WAGTAIL F089615
 MMO 500948700272 UK BLACKFORD SAFFRON F078792

OOM ZSI 283 LYKKE SIRIUS P 41344-00241
 OM ZSI 368 LYKKE ALFRED P 41344-00338
 MOM 4134400195 DK LYKKE PHILADELPHIA P 41344-00195

MATKA 155949 972 CZ STELLA AGRO P 060000155949972
 OMM ZSI 159 JEZULÁTKO P 092381026993
 MM 106701 972 CZ MADLA AGRO P 060000106701972
 MMM 112827 611 CZ P 060000112827611

Vl.užit:nar: 36 kg ve 120d: 244 kg ve 210d: 390 kg v 365d: 676 kg / kříž: 140 cm
 Přírůstek v testu : 1808 g / 107 přírůstek od narození: 1775 g / 109 šourek 49 cm
 Věk při ZV 428 dní aktuálně k 26.03.16 hmotnost: 737 kg výška v kříži: 144 cm

PLEMENNÉ HODNOTY										LINEARNÍ HODNOCENÍ						
	pp	ru	pp	ru	TR	KT	OS	UT		Hmot	kříž	TR	KT	OS	UT	CE
BÝK	PE	97	118	ME	104	99	115	105	101	107						
MATKA	PE	90	117	ME	109	109	108	98	95	99	759 /	153	27	21	20	7 75
OTEC	PE	91	115	ME	102	91	108	114	115	116	0 /	0	0	0	0	0

HODNOCEN: TR 9 / /10 KT / / OS / / UT Výsledek:

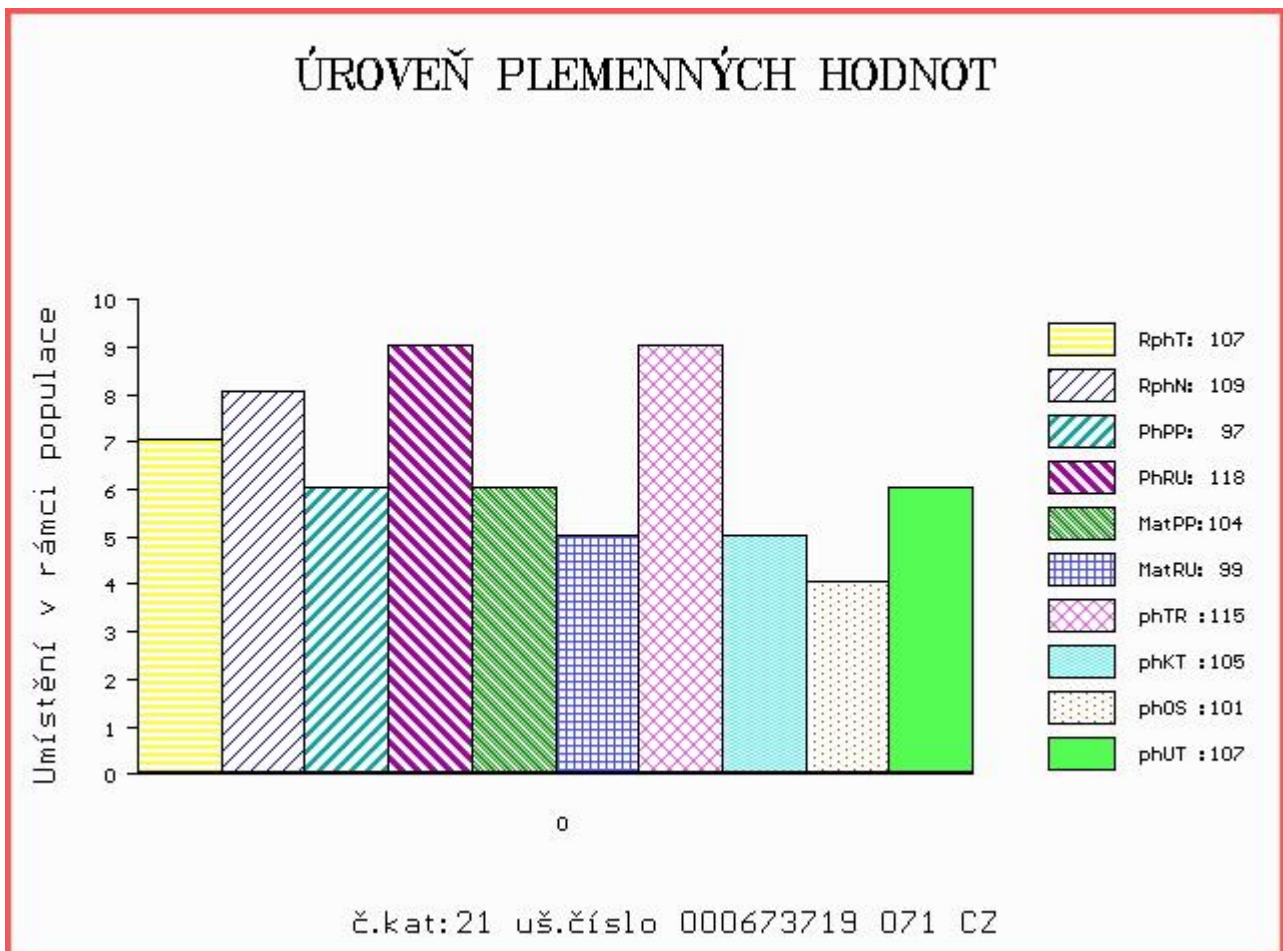

Číslo : **816936 032 CZ BAKCHUS MĚCHOLUPSKÝ PP** Číslo katalogu 22
 Dat.nar. : 26.02.2015 Plemeno : S100 Masný simentál
 Chovatel : Měcholupská zemědělská a.s.
 Majitel : Měcholupská zemědělská a.s.

OOO 269 782 OMORGA PRINCE R M060676
 OO 273 719 VINGEGAARD BOLTON ET P 41524-01185
 MOO 4152401053 DK VINGEGAARD VALENTINE P 41524-01053

OTEC ZSI 938 VINGEGAARD FYRST PP 41524-01338
 OMO ZSI 400 HEDETOFT UNITED P 80185-00096
 MO 4152401217 DK VINGEGAARD DOLLY ET PP 41524-01217
 MMO 4152400633 DK VINGEGAARD MON CHERI P 41524-00633

OOM ZSI 222 KORVIN P 13.018 49046
 OM SIP 684 OGAR Z LEŽNICE P 400000503724041
 MOM 15196 942 CZ P 061000015196942

MATKA 290784 932 CZ MILOS MISS POLL ANKONY 29X P 045000290784932
 OMM ZSI 207 MILOS KORNEL ET V 045384140683
 MM 38631 932 CZ MILOS MISS POLL ANKONY 49P P 045000038631932
 MMM 108147 304 CZ MILOS MISS POLL ANKONY 9J P 199304108147

Vl.užit:nar: 44 kg ve 120d: 194 kg ve 210d: 338 kg v 365d: 622 kg / kříž: 138 cm
 Přírustek v testu : 2075 g / 117 přírustek od narození: 1640 g / 115 šourek 43 cm
 Věk při ZV 427 dní aktuálně k 26.03.16 hmotnost: 690 kg výška v kříži: 143 cm

PLEMENNÉ HODNOTY										LINEARNÍ HODNOCENÍ							
	pp	ru	pp	ru	TR	KT	OS	UT		Hmot	kříž	TR	KT	OS	UT	CE	
BÝK	PE	102	108	ME	96	100	106	97	95	96							
MATKA	PE	100	104	ME	109	108	93	90	91	90	656	141	21	20	17	6	64
OTEC	PE	99	116	ME	83	93	109	104	102	103	934	155	26	25	24	8	83

HODNOCEN: TR 9 / /10 KT / / OS / / UT Výsledek:

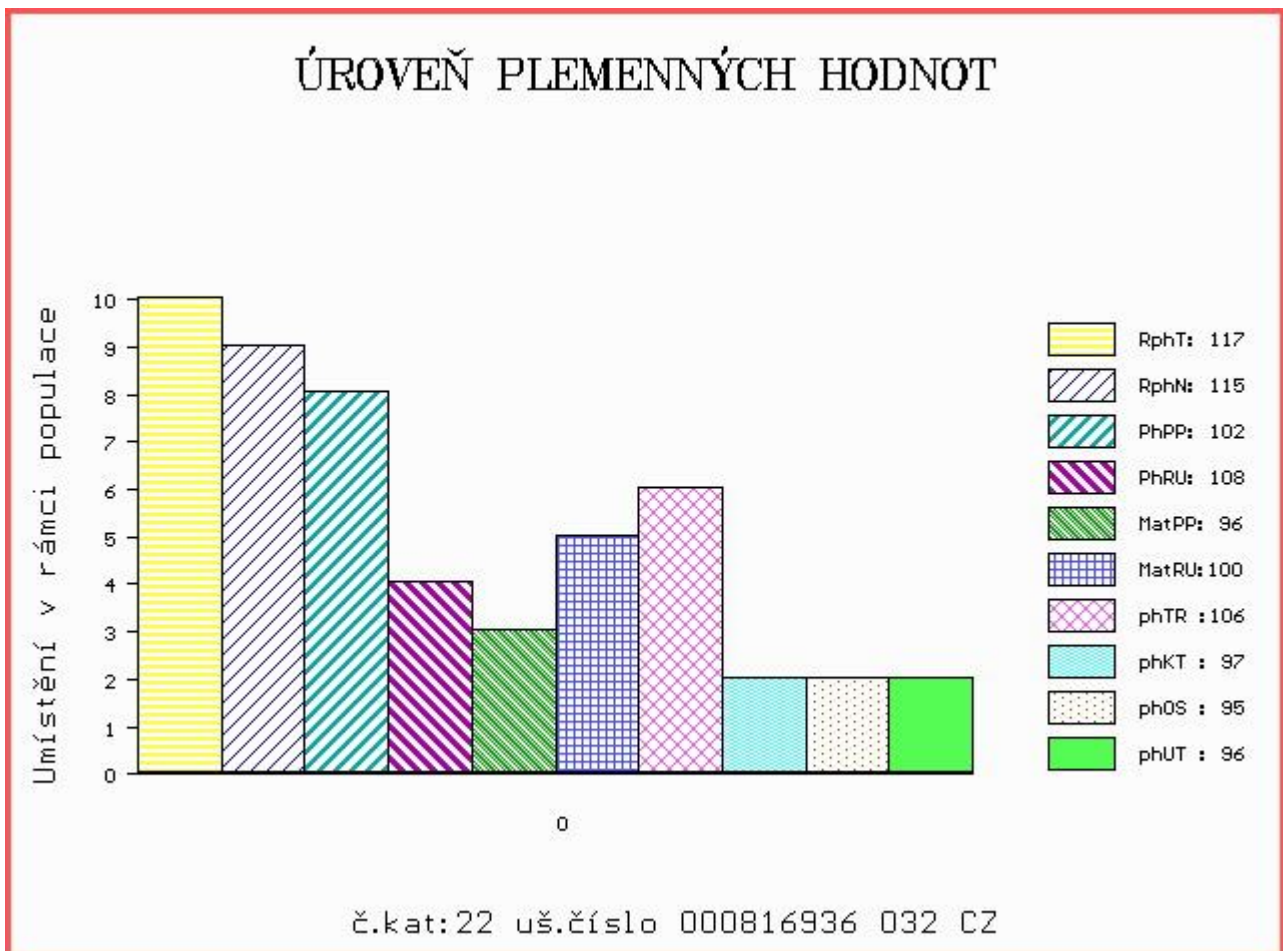

Číslo : **816937 032 CZ BABO MĚCHOLUPSKÝ V** Číslo katalogu 23
 Dat.nar. : 26.02.2015 Plemeno : S100 Masný simentál
 Chovatel : Měcholupská zemědělská a.s.
 Majitel : Měcholupská zemědělská a.s.

OOO ZSI 016 BJERGSKOV HERLUF 48262-0290
 OO ZSI 114 CHOTEK P 164390040303
 MOO 4038 617 CZ PORSGARD JANE 21962-0460

Otec ZSI 988 VLASTÍK Z PODLEŠÍ PP 061000549822042
 OMO ZSI 284 HOLM ULRICK P 36545-00514
 MO 136677 942 CZ P 061000136677942
 MMO 100889 407 CZ P 061407100889

OOM 270 405 BAR 5 P SA EXPERT 826M P 598604
 OM ZSI 638 BAR 5 P SA EVOLUTION 418S P 657323
 MOM 583215 CA BAR 5 SA LADY SISKA 409M R 583215

Matka 460678 931 CZ VANESA Z PEČINA R 268000460678931
 OMM ZSI 070 GORM PP 87072-0031
 MM 124783 207 CZ KOALA VODŇANSKÁ P 145207124783
 MMM 23513 267 CZ TRIPLE J MISS 26D P G323333

Vl.užit:nar: 45 kg ve 120d: 180 kg ve 210d: 299 kg v 365d: 560 kg / kříž: 130 cm
 Přírůstek v testu : 1733 g / 100 přírůstek od narození: 1447 g / 99 šourek 35 cm
 Věk při ZV 427 dní aktuálně k 26.03.16 hmotnost: 615 kg výška v kříži: 133 cm

PLEMENNÉ HODNOTY										LINEARNÍ HODNOCENÍ							
	pp	ru	pp	ru	TR	KT	OS	UT		Hmot	kříž	TR	KT	OS	UT	CE	
BÝK	PE	106	101	ME	96	106	98	103	102	101							
MATKA	PE	101	105	ME	99	102	103	109	110	108	714	143	23	21	20	7	71
Otec	PE	104	106	ME	97	110	110	118	115	116	754	140	23	25	23	9	80

HODNOCEN: TR 4 / / 9 KT / / OS / / UT Výsledek:

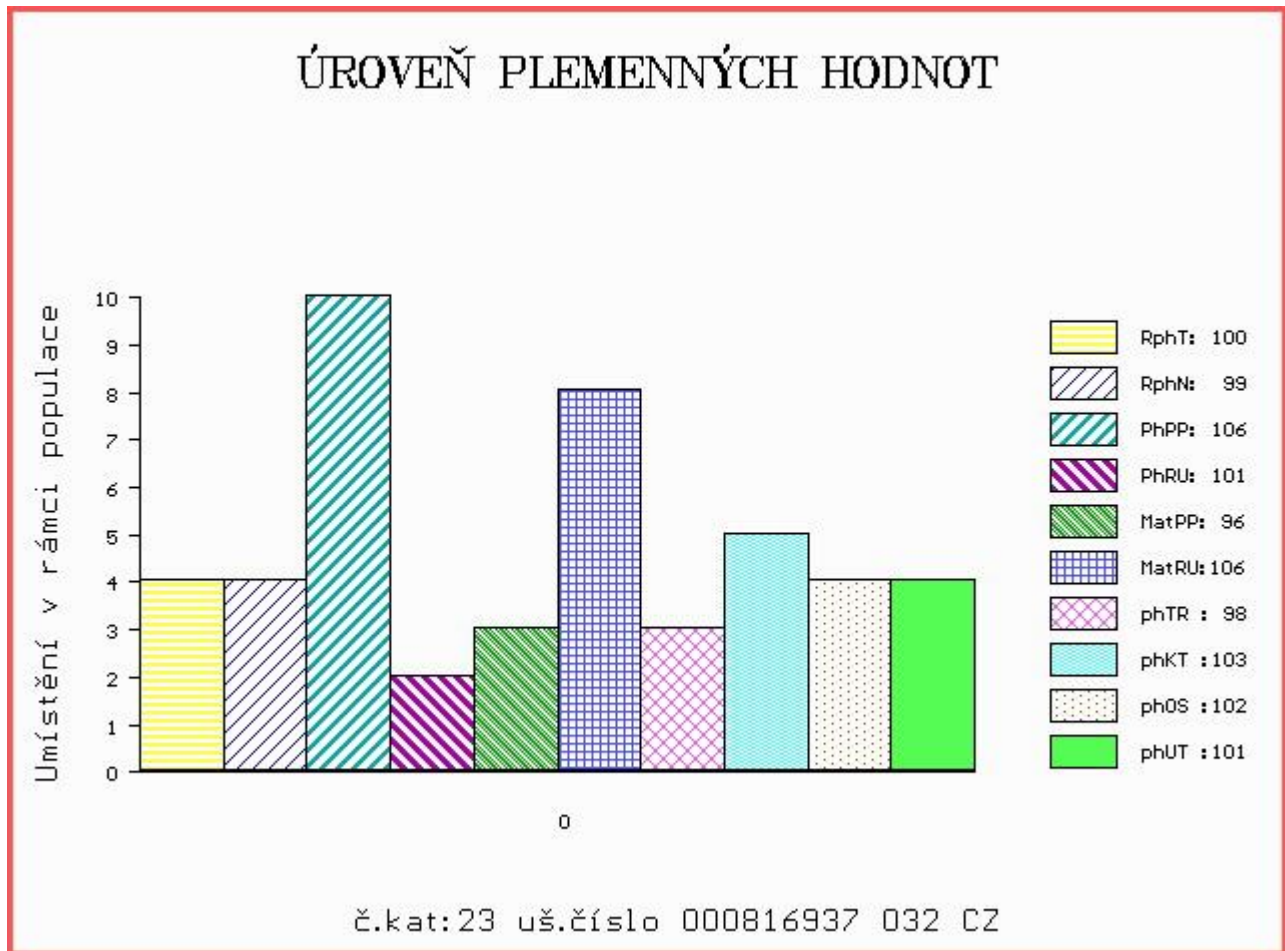

Číslo : **816938 032 CZ BELL MĚCHOLUPSKÝ V** Číslo katalogu 24
 Dat.nar. : 27.02.2015 Plemeno : S100 Masný simentál
 Chovatel : Měcholupská zemědělská a.s.
 Majitel : Měcholupská zemědělská a.s.

OOO 262 435 DFM MARCUS 14M V 580437
 OO ZSI 534 FGAF ZEGNA 230R P 638986
 MOO 531755 CA FGAF GRACE 701K 531755

Otec ZMS 154 ZDENO MĚCHOLUPSKÝ ET P 427000751484032
 OMO ZSI 568 LYKKE DIXIE PP 41344-00399
 MO 437061 931 CZ UGANA Z OSTRÉHO P 430000437061931
 MMO 339465 931 CZ SUSANE Z OSTRÉHO ET P 253000339465931

OOM ZSI 222 KORVIN P 13.018 49046
 OM SIP 684 OGAR Z LEŽNICE P 400000503724041
 MOM 15196 942 CZ P 061000015196942

Matka 344551 932 CZ R 427000344551932
 OMM ZSI 013 SHAWEST LEGEND 1A P237580
 MM 203267 932 CZ P 045000203267932
 MMM 222689 961 CZ MILOS MISS DYNASTY 5R ET R 393000222689961

Vl.užit:nar: 45 kg ve 120d: 211 kg ve 210d: 339 kg v 365d: 549 kg / kříž: 136 cm
 Přírůstek v testu : 1558 g / 95 přírůstek od narození: 1427 g / 98 šourek 48 cm
 Věk při ZV 426 dní aktuálně k 26.03.16 hmotnost: 606 kg výška v kříži: 138 cm

PLEMENNÉ HODNOTY										LINEARNÍ HODNOCENÍ						
	pp	ru	pp	ru	TR	KT	OS	UT		Hmot	kříž	TR	KT	OS	UT	CE
BÝK	PE	97	107	ME	104	108	107	103	101	102						
MATKA	PE	100	98	ME	102	119	102	90	88	90	720	145	24	21	19	7 71
Otec	PE	89	121	ME	108	95	107	113	113	113	702	137	23	20	20	7 70

HODNOCEN: TR 7 / / 8 KT / / OS / / UT Výsledek:

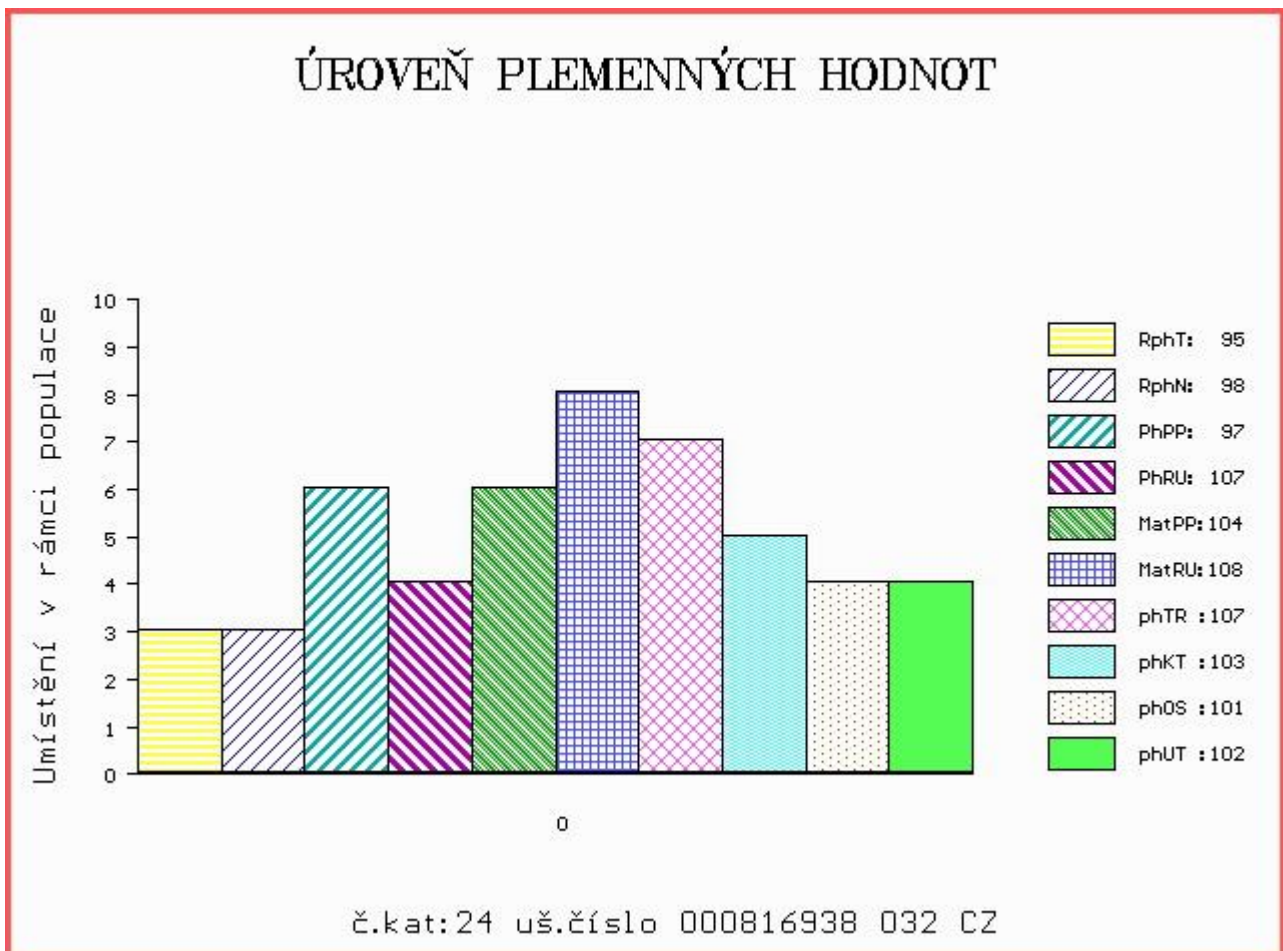

Číslo : 905761 031 CZ BEBE Z MALEŠIC PP Číslo katalogu 25
 Dat.nar. : 28.02.2015 Plemeno : S100 Masný simentál
 Chovatel : Samohejlová Andrea, Malešice
 Majitel : Samohejlová Andrea, Malešice

OOO 290 098 GS MAX 227 007 562
 OO ZSI 400 HEDETOFT UNITED P 80185-00096
 MOO 8018500057 DK HEDETOFT PATRICIA P 80185-00057

Otec ZSI 816 HOENESS PP 12.601 05246
 OMO ZSI 036 HILLMANN P 76.000 28589
 MO 1260065958 DE ALMA P 12.600 65958
 MMO 1260027978 DE ALMUT P 12.600 27978

OOM ZSI 016 BJERGSKOV HERLUF 48262-0290
 OM ZSI 114 CHOTEK P 164390040303
 MOM 4038 617 CZ PORSGARD JANE 21962-0460

Matka 315476 931 CZ P 410000315476931
 OMM SIP 102 HARDY 092617004099
 MM 132762 203 CZ P 067203132762
 MMM 670 617 CZ MULLI 789 361 233

Vl.užit:nar: 38 kg ve 120d: 246 kg ve 210d: 329 kg v 365d: 571 kg / kříž: 136 cm
 Přírůstek v testu : 1700 g / 109 přírůstek od narození: 1469 g / 102 šourek 41 cm
 Věk při ZV 425 dní aktuálně k 26.03.16 hmotnost: 614 kg výška v kříži: 141 cm

PLEMENNÉ HODNOTY										LINEARNÍ HODNOCENÍ						
	pp	ru	pp	ru	TR	KT	OS	UT		Hmot	kříž	TR	KT	OS	UT	CE
BÝK	PE	98	110	ME	100	100	101	102	103	103						
MATKA	PE	100	106	ME	102	104	93	89	88	87	772 /	145	22	22	21	7 72
Otec	PE	80	123	ME	102	95	110	122	125	126	0 /	0	0	0	0	0

HODNOCEN: TR 8 / / 9 KT / / OS / / UT Výsledek:

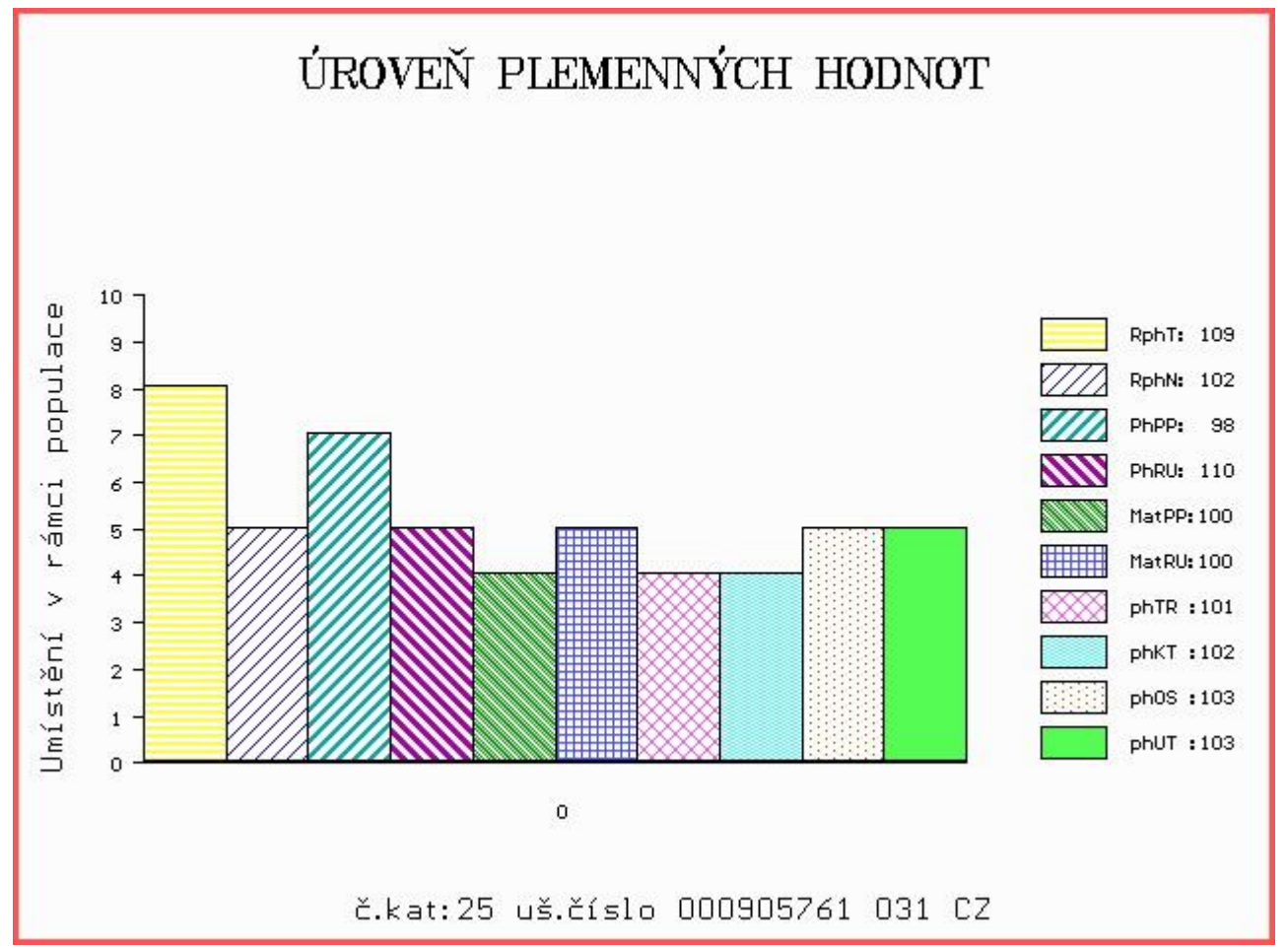

Číslo : 579756 041 CZ BOJA Z LEŽNICE PP Číslo katalogu 26
 Dat.nar. : 01.03.2015 Plemeno : S100 Masný simentál
 Chovatel : Bartoň František, Ležnice
 Majitel : Jihočeský chovatel a.s.Č.Budějovice

OOO 290 098 GS MAX 227 007 562
 OO ZSI 400 HEDETOFT UNITED P 80185-00096
 MOO 8018500057 DK HEDETOFT PATRICIA P 80185-00057

OTEC ZSI 968 SOGARD AMIR P 20030-01031
 OMO ZSI 155 OSTERVANG RINGO ET P 86152-00152
 MO 2003000980 DK SOGÁRD THERESA P 20030-00980
 MMO 2003000924 DK SOGÁRD PIL 20030-00924

OOM ZSI 495 HEDETOFT VITO PP 51546-02044
 OM ZSI 778 TEMPLÁŘ Z NOVÉ VODY PP 429000602034071
 MOM 155892 972 CZ RENATA AGRO PP 060000155892972

MATKA 167908 941 CZ ZOJA Z LEŽNICE P 340000167908941
 OMM 268 675 KLARETT V 13.021 21259
 MM 1302603 462 DE HENNY P 13.026 03462
 MMM 1301555806 DE 13.015 55806

Vl.užit:nar: 47 kg ve 120d: 209 kg ve 210d: 369 kg v 365d: 625 kg / kříž: 138 cm
 Přírůstek v testu : 2000 g / 119 přírůstek od narození: 1642 g / 115 šourek 40 cm
 Věk při ZV 424 dní aktuálně k 26.03.16 hmotnost: 689 kg výška v kříži: 142 cm

PLEMENNÉ HODNOTY										LINEARNÍ HODNOCENÍ							
	pp	ru	pp	ru	TR	KT	OS	UT		Hmot	kříž	TR	KT	OS	UT	CE	
BÝK	PE	95	117	ME	108	100	110	105	105	105							
MATKA	PE	94	121	ME	112	107	107	102	101	103	720	148	28	21	17	7	73
OTEC	PE	103	106	ME	102	97	91	106	109	105	0	0	0	0	0	0	0

HODNOCEN: TR 9 / /10 KT / / OS / / UT Výsledek:

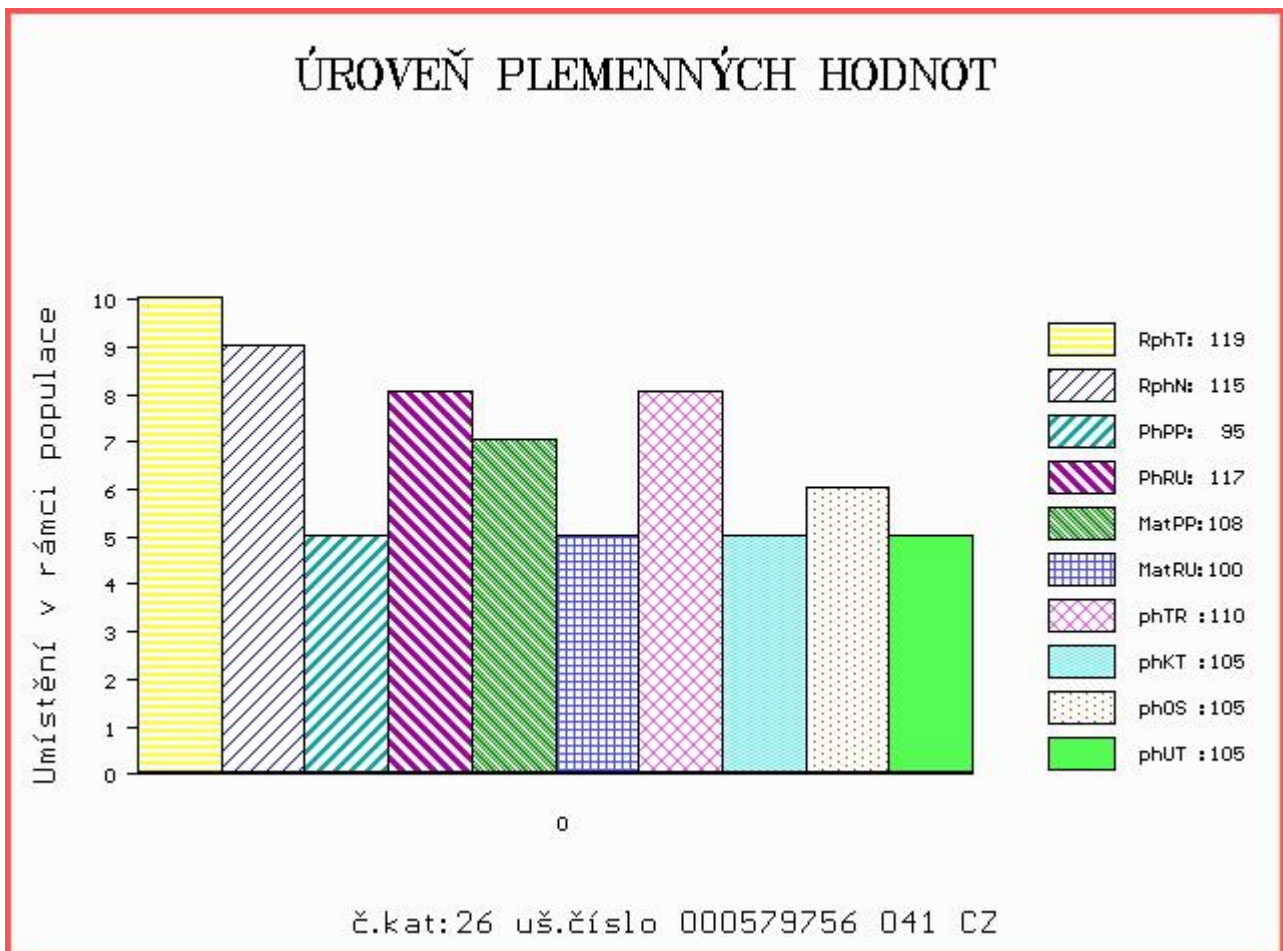

Číslo : **816939 032 CZ BARR MĚCHOLUPSKÝ PP** Číslo katalogu 27
 Dat.nar. : 02.03.2015 Plemeno : S100 Masný simentál
 Chovatel : Měcholupská zemědělská a.s.
 Majitel : Měcholupská zemědělská a.s.

OOO ZSI 016 BJERGSKOV HERLUF 48262-0290
 OO ZSI 114 CHOTEK P 164390040303
 MOO 4038 617 CZ PORSGARD JANE 21962-0460

Otec ZSI 988 VLASTÍK Z PODLEŠÍ PP 061000549822042
 OMO ZSI 284 HOLM ULRICK P 36545-00514
 MO 136677 942 CZ P 061000136677942
 MMO 100889 407 CZ P 061407100889

OOM 265 867 MIDDELHEDE IMPULS ET 83077-00011
 OM ZSI 491 LANGO BRYNJE V 17701-00892
 MOM 1770100746 DK LANGO ULINE P 17701-00746

Matka 442581 931 CZ UČA Z PEČINA P 268000442581931
 OMM ZSI 070 GORM PP 87072-0031
 MM 124784 207 CZ KÁČA VODŇANSKÁ P 145207124784
 MMM 5101 617 CZ P 145617005101

Vl.užit:nar: 43 kg ve 120d: 196 kg ve 210d: 309 kg v 365d: 583 kg / kříž: 132 cm
 Přírůstek v testu : 1816 g / 108 přírůstek od narození: 1500 g / 108 šourek 47 cm
 Věk při ZV 423 dní aktuálně k 26.03.16 hmotnost: 628 kg výška v kříži: 136 cm

PLEMENNÉ HODNOTY										LINEARNÍ HODNOCENÍ							
	pp	ru	pp	ru	TR	KT	OS	UT		Hmot	kříž	TR	KT	OS	UT	CE	
BÝK	PE	105	109	ME	102	106	98	105	105	104							
MATKA	PE	99	116	ME	108	102	105	102	100	102	676	144	22	20	16	6	64
Otec	PE	104	106	ME	97	110	110	118	115	116	754	140	23	25	23	9	80

HODNOCEN: TR 6 / / 9 KT / / OS / / UT Výsledek:

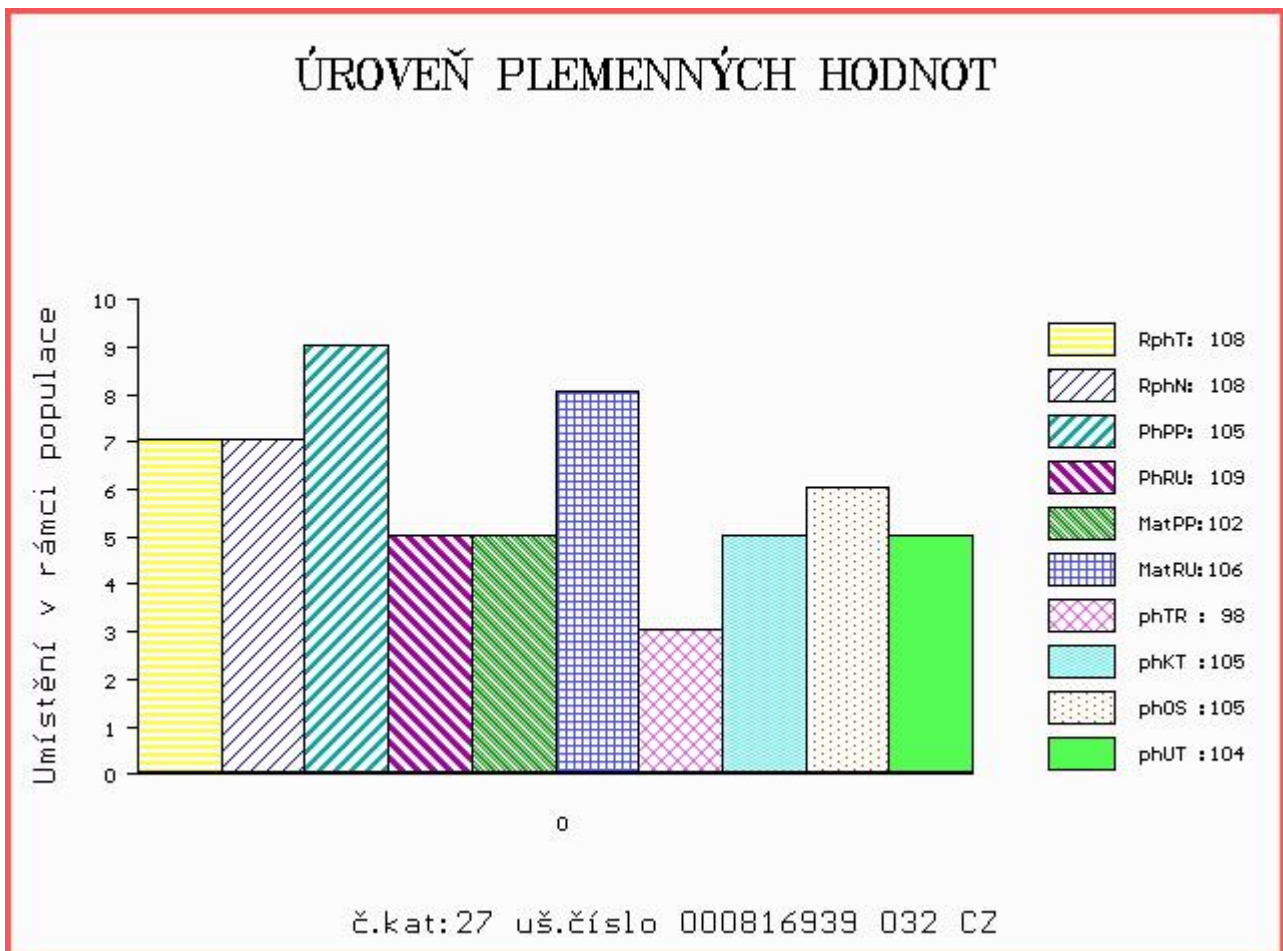

Číslo : **831001 032 CZ BEKKO Z DROUHAVČE PP** Číslo katalogu 28
 Dat.nar. : 07.03.2015 Plemeno : S100 Masný simental
 Chovatel : Zelený Jiří, Drouhaveč
 Majitel : Jihočeský chovatel a.s.Č.Budějovice

OOO 290 098 GS MAX 227 007 562
 OO ZSI 400 HEDETOFT UNITED P 80185-00096
 MOO 8018500057 DK HEDETOFT PATRICIA P 80185-00057

OTEC ZSI 611 REPPY Z MALEŠIC P 410000194983031

OMO ZSI 164 JANÍK 140587117346
 MO 239321 931 CZ P 372000239321931
 MMO 132761 203 CZ P 067203132761

OOM ZSI 188 VINGEGAARD ROCKY P 41524-00877
 OM ZSI 517 OREL Z BĚSNA P 037000107610042
 MOM 105972 407 CZ R 037000105972407

MATKA 287586 932 CZ P 199000287586932

OMM SIP 160 CHLUM P 092381010871
 MM 14362 932 CZ P 199000014362932
 MMM 4182 117 CZ HANACH Z DROUHAVČE P 199117004182

Vl.užit:nar: 30 kg ve 120d: 202 kg ve 210d: 323 kg v 365d: 558 kg / kříž: 134 cm
 Přírustek v testu : 1858 g / 116 přírustek od narození: 1496 g / 119 šourek 43 cm
 Věk při ZV 418 dní aktuálně k 26.03.16 hmotnost: 606 kg výška v kříži: 140 cm

PLEMENNÉ HODNOTY

LINEARNÍ HODNOCENÍ

	pp	ru	ME	pp	ru	TR	KT	OS	UT	Hmot	kříž	TR	KT	OS	UT	CE	
BÝK	PE	100	114	ME	110	89	97	92	92	93							
MATKA	PE	103	117	ME	101	108	115	101	96	101	790	149	27	21	18	7	73
OTEC	PE	91	121	ME	120	70	100	106	109	107	730	146	29	24	24	8	85

HODNOCEN: TR 8 / / 9 KT / / OS / / UT Výsledek:

ÚROVEŇ PLEMENNÝCH HODNOT

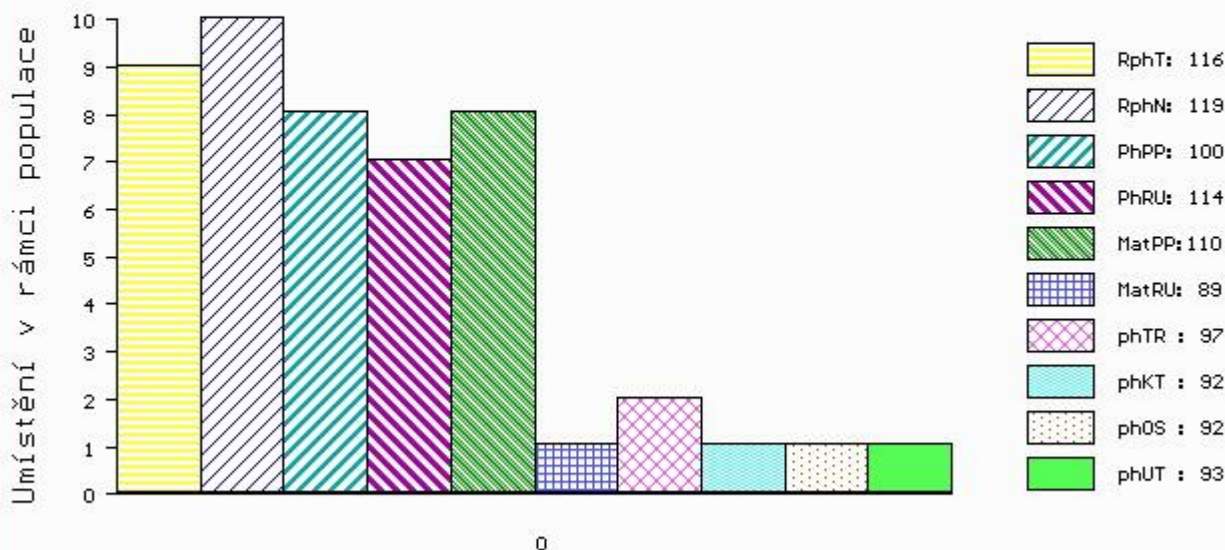

č.kat:28 uš.číslo 000831001 032 CZ

Číslo : **829353 032 CZ BRIX ŠUMAVSKÝ PP** Číslo katalogu 29
 Dat.nar. : 10.03.2015 Plemeno : S100 Masný simentál
 Chovatel : Statek Kašperské Hory s.r.o.
 Majitel : Statek Kašperské Hory s.r.o.

OOO EXM 001 EXODUS PP 09.346 60418
 OO 279 542 HESTEHAVEN EBENHARD ET P 107267-00117
 MOO 10726700031 DK HESTEHAVEN VITA P 107267-00031

Otec ZSI 980 HESTEHAVEN HEINRICH P 107267-00168
 OMO 267 856 MARYWOOD POLLED WESTERN 91 J P P542768-KN
 MO 10726700028 DK HESTEHAVEN VIBE 107267-00028
 MMO 1770100631 DK LANGO REGITZE P 17701-00631

OOM 263 781 SOGÁRD RONNI PP 20030-00942
 OM ZSI 490 ROLFSTEDGÁRD CLAUS P 60382-00691
 MOM 6038200668 DK ROLFSTEDGÁRD VINNIE P 60382-00668

MATKA 261247 932 CZ ALI ŠUMAVSKÁ P 158000261247932
 OMM SIP 341 KEPLER Z PODLESÍ P ET 061487110061
 MM 144108 932 CZ P 158000144108932
 MMM 120703 304 CZ P 158000120703304

Vl.užit:nar: 48 kg ve 120d: 199 kg ve 210d: 309 kg v 365d: 560 kg / kříž: 135 cm
 Přírůstek v testu : 1666 g / 94 přírůstek od narození: 1427 g / 91 šourek 41 cm
 Věk při ZV 415 dní aktuálně k 26.03.16 hmotnost: 593 kg výška v kříži: 140 cm

PLEMENNÉ HODNOTY										LINEARNÍ HODNOCENÍ						
	pp	ru	pp	ru	TR	KT	OS	UT		Hmot	kříž	TR	KT	OS	UT	CE
BÝK	PE	86	100	ME	98	104	90	94	95	95						
MATKA	PE	87	105	ME	95	111	94	96	96	96	716 /	156	27	22	17	7 73
Otec	PE	83	108	ME	108	93	91	94	96	97	654 /	140	22	20	19	7 68

HODNOCEN: TR 8 / / 9 KT / / OS / / UT Výsledek:

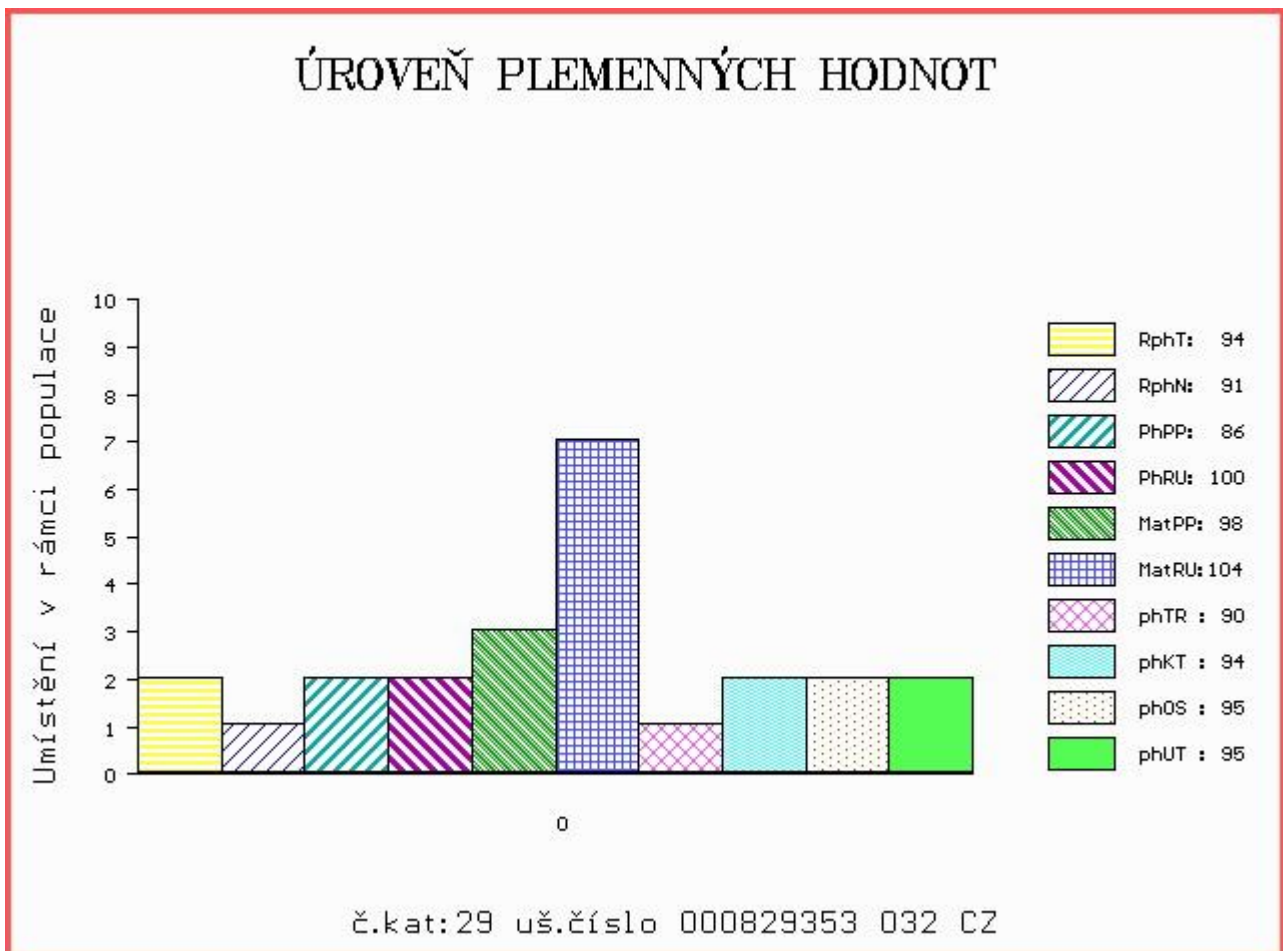

Číslo : **829365 032 CZ BILLY ŠUMAVSKÝ PP** Číslo katalogu 30
 Dat.nar. : 12.03.2015 Plemeno : S100 Masný simentál
 Chovatel : Statek Kašperské Hory s.r.o.
 Majitel : Statek Kašperské Hory s.r.o.

OOO EXM 001 EXODUS PP 09.346 60418
 OO 279 542 HESTEHAVEN EBENHARD ET P 107267-00117
 MOO 10726700031 DK HESTEHAVEN VITA P 107267-00031

Otec ZSI 980 HESTEHAVEN HEINRICH P 107267-00168
 OMO 267 856 MARYWOOD POLLED WESTERN 91 J P P542768-KN
 MO 10726700028 DK HESTEHAVEN VIBE 107267-00028
 MMO 1770100631 DK LANGO REGITZE P 17701-00631

OOM 262 530 LEON MB SIMENTAL P 15.026 39419
 OM ZSI 570 VESTERMOLLE DON LEON P 25679-01743
 MOM 416631 CA HPF GOLDTIME P 416631

Matka 317937 932 CZ P 158000317937932
 OMM ZSI 172 JACOBS VODŇANSKÝ V 145287117141
 MM 177324 932 CZ P 158000177324932
 MMM 116845 932 CZ R 158000116845932

Vl.užit:nar: 50 kg ve 120d: 210 kg ve 210d: 331 kg v 365d: 619 kg / kříž: 131 cm
 Přírůstek v testu : 1775 g / 99 přírůstek od narození: 1568 g / 101 šourek 40 cm
 Věk při ZV 413 dní aktuálně k 26.03.16 hmotnost: 646 kg výška v kříži: 137 cm

PLEMENNÉ HODNOTY										LINEARNÍ HODNOCENÍ								
	pp	ru	pp	ru	TR	KT	OS	UT		Hmot	kříž	TR	KT	OS	UT	CE		
BÝK	PE	84	115	ME	108	90	94	103	105	103								
MATKA	PE	92	115	ME	105	93	100	105	105	103	616	/	145	22	19	18	6	65
Otec	PE	83	108	ME	108	93	91	94	96	97	654	/	140	22	20	19	7	68

HODNOCEN: TR 6 / /10 KT / / OS / / UT Výsledek:

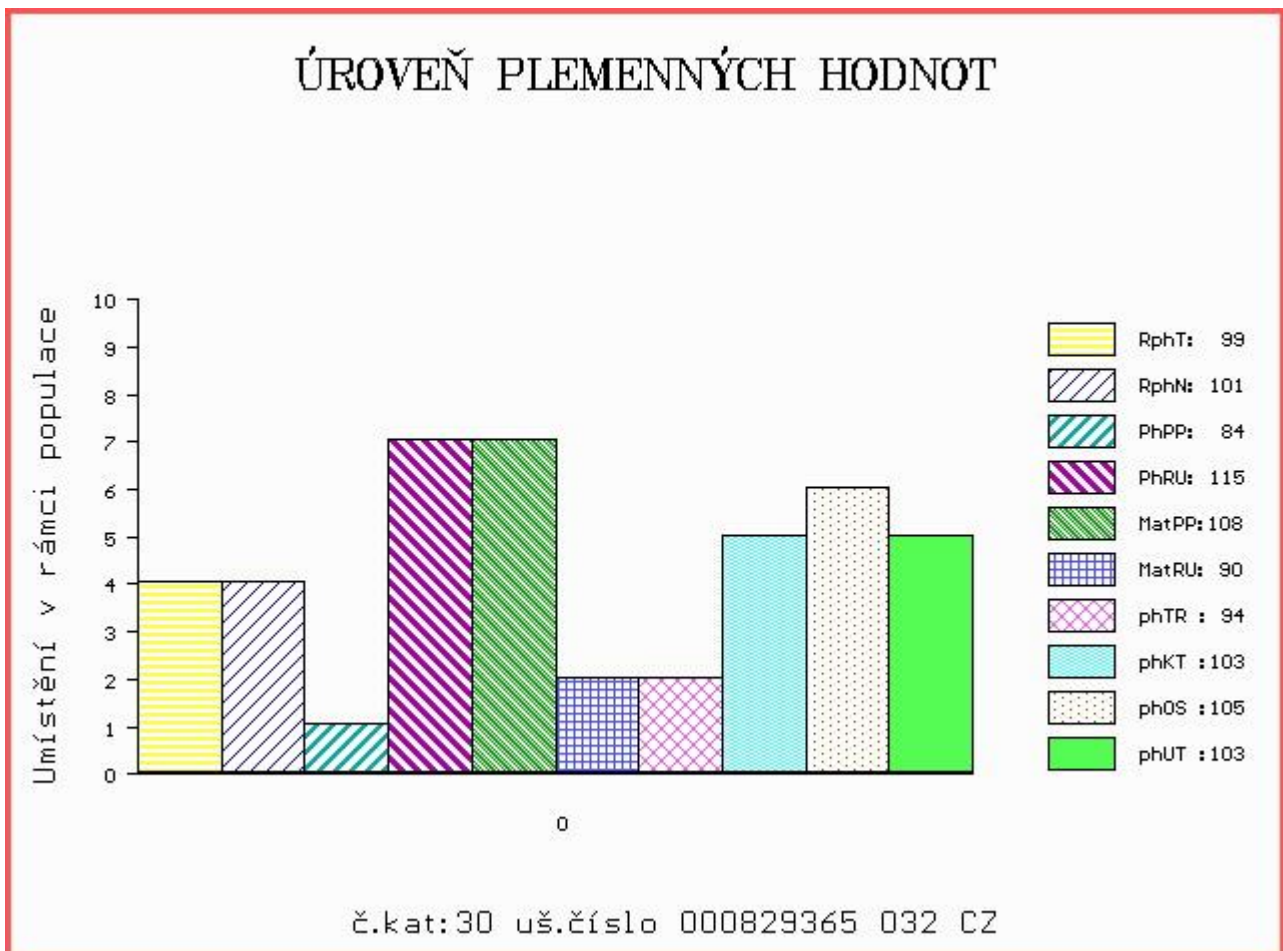

Číslo : 802334 032 CZ BACH FM V Číslo katalogu 31
 Dat.nar. : 13.03.2015 Plemeno : S100 Masný simentál
 Chovatel : Moulis Pavel, Milínov
 Majitel : Jihočeský chovatel a.s.Č.Budějovice

OOO 279 352 STRABOS P 09.309 60044
 OO 279 351 STRABINO PP 09.343 88499
 MOO 932177143 DE FANTA P 09.321 77143

OTEC ZSI 967 STRABINOS VOM UCHTETAL PP 15.018 32108
 OMO 272 309 HENRI P 13.008 57094
 MO 1501810848 DE NORA VOM UCHTETAL P 15.018 10848
 MMO 1502369894 DE NENA VOM UCHTETAL P 15.023 69894

OOM 262 160 AVR STRETCH A67 1.513.096
 OM ZSI 167 BOVET IGLU P 069591115645
 MOM 203 215 CZ WESSLER FARMS A150/211 1.556.558

MATKA 111660 942 CZ P 061000111660942
 OMM ZSI 070 GORM PP 87072-0031
 MM 108275 507 CZ P 140507108275
 MMM 549 617 CZ LINDE ILSE R 25171-0865

Vl.užit:nar: 55 kg ve 120d: 209 kg ve 210d: 325 kg v 365d: 588 kg / kříž: 141 cm
 Přírůstek v testu : 1925 g / 107 přírůstek od narození: 1470 g / 104 šourek 42 cm
 Věk při ZV 412 dní aktuálně k 26.03.16 hmotnost: 612 kg výška v kříži: 141 cm

PLEMENNÉ HODNOTY										LINEARNÍ HODNOCENÍ						
	pp	ru	pp	ru	TR	KT	OS	UT		Hmot	kříž	TR	KT	OS	UT	CE
BÝK	PE	92	109	ME	93	100	100	93	93							
MATKA	PE	100	112	ME	88	107	101	94	91	93	722 /	149	25	21	20	7 73
OTEC	PE	91	107	ME	101	93	99	106	107	107	0 /	0	0	0	0	0

HODNOCEN: TR 8 / / 9 KT / / OS / / UT Výsledek:

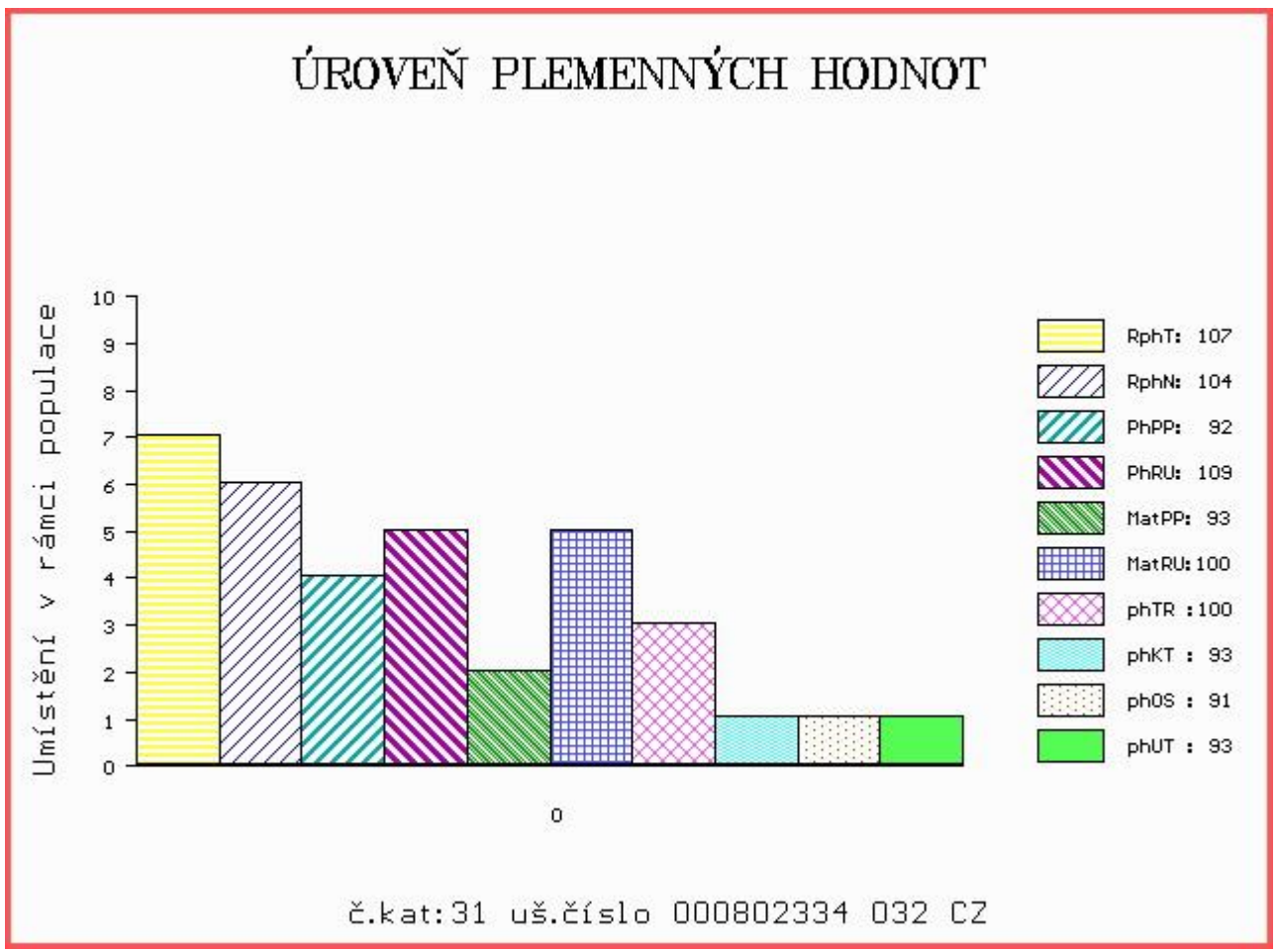

Číslo : **816940 032 CZ BARTOP MĚCHOLUPSKÝ P** Číslo katalogu 32
 Dat.nar. : 14.03.2015 Plemeno : S100 Masný simentál
 Chovatel : Měcholupská zemědělská a.s.
 Majitel : Měcholupská zemědělská a.s.

OOO 269 782 OMORGA PRINCE R M060676
 OO 273 719 VINGEGAARD BOLTON ET P 41524-01185
 MOO 4152401053 DK VINGEGAARD VALENTINE P 41524-01053

OTEC ZSI 938 VINGEGAARD FYRST PP 41524-01338
 OMO ZSI 400 HEDETOFT UNITED P 80185-00096
 MO 4152401217 DK VINGEGAARD DOLLY ET PP 41524-01217
 MMO 4152400633 DK VINGEGAARD MON CHERI P 41524-00633

OOM 265 867 MIDDELHEDE IMPULS ET 83077-00011
 OM ZSI 637 LANGO DELFA P 17701-00994
 MOM 1770100529 DK BROGÁRD BETTY ET P 17701-00529

MATKA 151888 941 CZ KLÁRA Z LEŽNICE R 340000151888941
 OMM ZSI 167 BOVET IGLU P 069591115645
 MM 111628 942 CZ R 061000111628942
 MMM 100876 407 CZ R 061000100876407

Vl.užit:nar: 47 kg ve 120d: 206 kg ve 210d: 324 kg v 365d: 607 kg / kříž: 137 cm
 Přírůstek v testu : 2058 g / 119 přírůstek od narození: 1545 g / 114 šourek 38 cm
 Věk při ZV 411 dní aktuálně k 26.03.16 hmotnost: 631 kg výška v kříži: 137 cm

PLEMENNÉ HODNOTY										LINEARNÍ HODNOCENÍ						
	pp	ru	ME	pp	ru	TR	KT	OS	UT	Hmot	kříž	TR	KT	OS	UT	CE
BÝK	PE	98	114	ME	89	92	98	94	94							
MATKA	PE	94	111	ME	97	94	96	89	90	618	/ 142	22	21	15	6	64
OTEC	PE	99	116	ME	83	93	109	104	102	934	/ 155	26	25	24	8	83

HODNOCEN: TR 7 / /10 KT / / OS / / UT Výsledek:

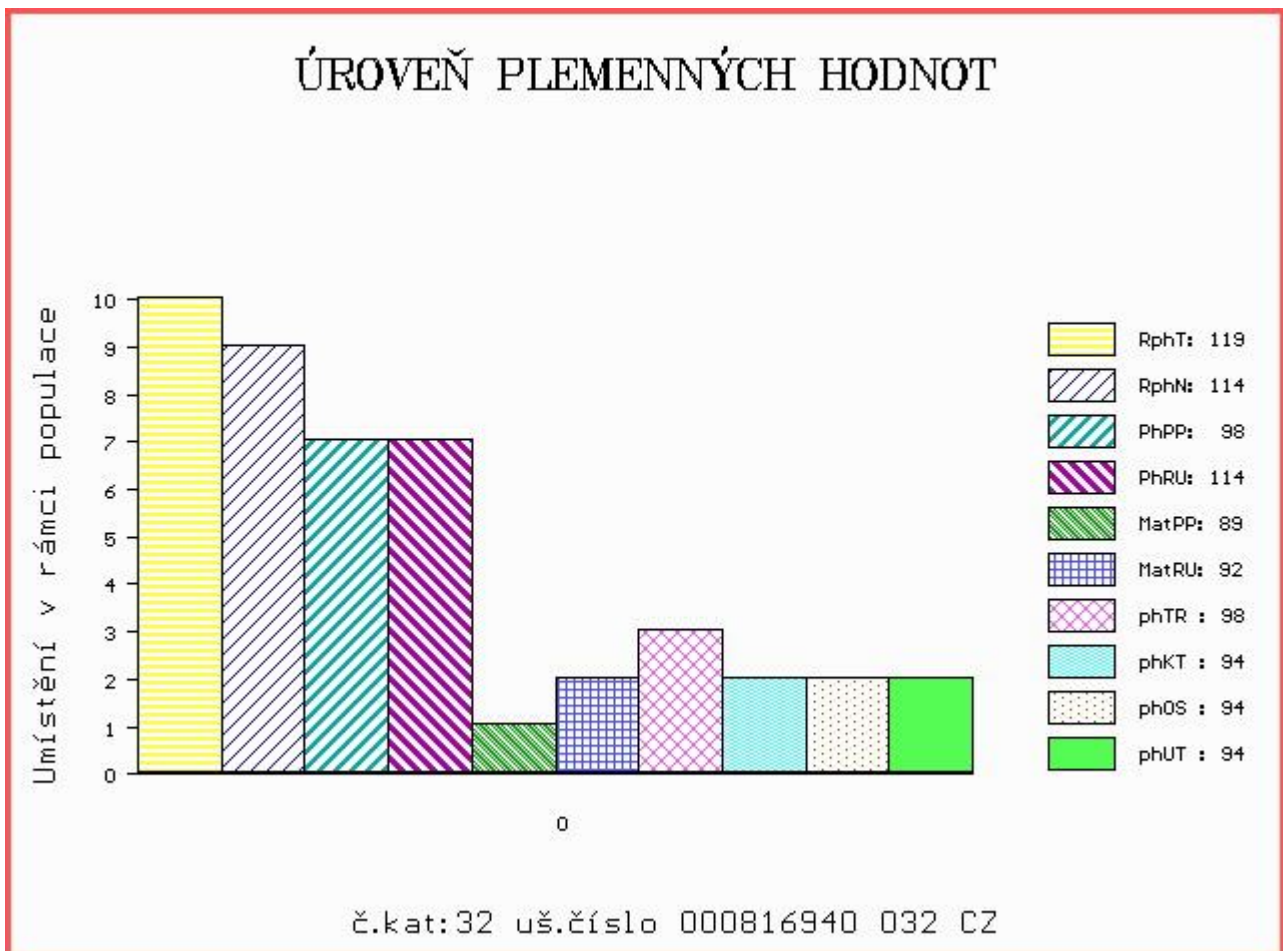

Číslo : 573990 042 CZ BRUNO Z FILIPOVA V Číslo katalogu 33
 Dat.nar. : 15.03.2015 Plemeno : S100 Masný simentál
 Chovatel : Nemleinová Hana, Filipov
 Majitel : Nemleinová Hana, Filipov

OOO ZSI 178 JIŘÍK VODŇANSKÝ P 145287117144
 OO ZSI 313 MOŘIC OD BÍLÉHO DOMU V 164000067879032
 MOO 9527 617 CZ P 164617009527

Otec PMS 042 STÍN OD BÍLÉHO DOMU V 164000632619032

OMO ZSI 016 BJERGSKOV HERLUF 48262-0290
 MO 8630 370 CZ R 164370008630
 MMO 6140 617 CZ P 164617006140

OOM 268 237 ROSAS PROBAT 79150-00139
 OM ZSI 284 HOLM ULRICK P 36545-00514
 MOM 3654500359 DK HOLM ROSA 36545-00359

Matka 149934 942 CZ ULRIKA Z PODLESÍ P 061000149934942

OMM ZSI 331 MARAL Z PODLESÍ P 061000002613042
 MM 123551 942 CZ P 061000123551942
 MMM 109609 407 CZ P 061000109609407

Vl.užit:nar: 38 kg ve 120d: 210 kg ve 210d: 339 kg v 365d: 578 kg / kříž: 134 cm
 Přírůstek v testu : 1616 g / 93 přírůstek od narození: 1483 g / 94 šourek 44 cm
 Věk při ZV 410 dní aktuálně k 26.03.16 hmotnost: 597 kg výška v kříži: 134 cm

PLEMENNÉ HODNOTY

LINEARNÍ HODNOCENÍ

	pp	ru	ME	pp	ru	TR	KT	OS	UT	Hmot	kříž	TR	KT	OS	UT	CE	
BÝK	PE	98	106	ME	90	110	98	105	108	104							
MATKA	PE	97	107	ME	104	115	100	108	110	108	622	142	21	19	16	6	62
Otec	PE	109	107	ME	75	102	90	103	107	102	526	132	17	19	18	5	59

HODNOCEN: TR 5 / / 9 KT / / OS / / UT Výsledek:

ÚROVEŇ PLEMENNÝCH HODNOT

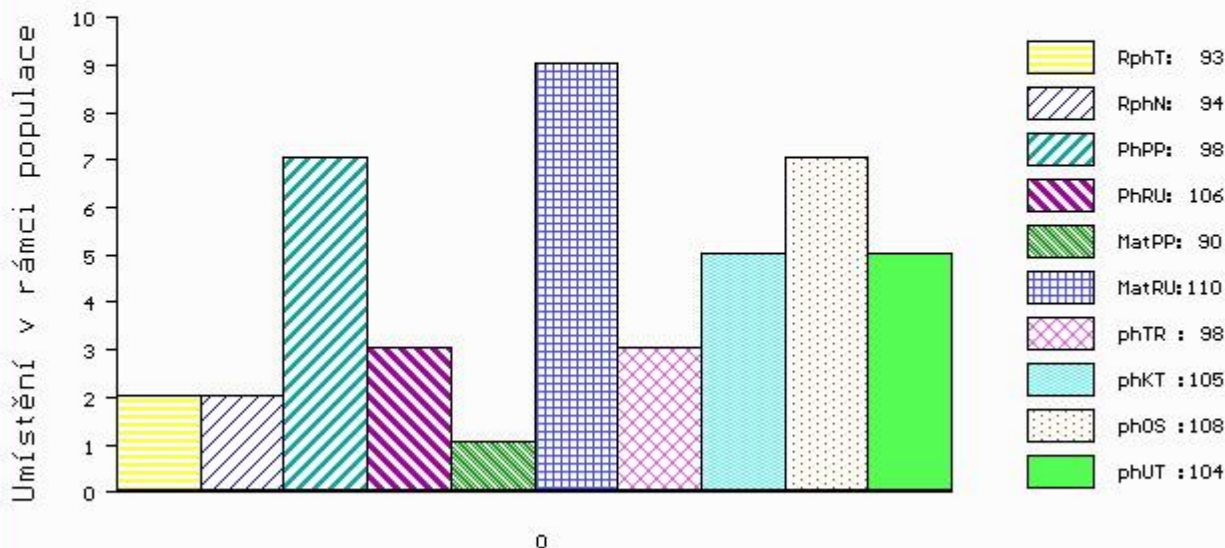

č.kat:33 uš.číslo 000573990 042 CZ

Číslo : **831005 032 CZ BETLÉM Z DROUHAVČE PP** Číslo katalogu 34
 Dat.nar. : 15.03.2015 Plemeno : S100 Masný simental
 Chovatel : Zelený Jiří, Drouhaveč
 Majitel : Jihočeský chovatel a.s.Č.Budějovice

OOO 268 239 LINDE PERY P 25171-01113
 OO ZSI 286 LAMHOJ SUPERY P 70514-00150
 MOO 7051400028 DK LAMHOJ LILJE 70514-00028

OTEC ZSI 859 TLOUŠŤ VODŇANSKÝ P 145000701561031

OMO ZSI 188 VINGEGAARD ROCKY P 41524-00877
 MO 41077 931 CZ P 145000041077931
 MMO 23516 267 CZ MS BCM STAR 63D P PG368350

OOM 265 291 SWITZ POL BUDS CHIEF PT197852
 OM ZSI 013 SHAWEST LEGEND 1A P237580
 MOM 86187 214 CZ SWITZ POL ARNIE MAY US 1228681

MATKA 203271 932 CZ P 045000203271932

OMM 265 495 FS MR DYNASTY 345C P319016
 MM 222679 961 CZ MILOS MISS DYNASTY 3R ET R 393000222679961
 MMM 47355 CA MISS ROCKY GLEN 472M T 47355

Vl.užit:nar: 30 kg ve 120d: 204 kg ve 210d: 305 kg v 365d: 539 kg / kříž: 139 cm
 Přírůstek v testu : 1633 g / 100 přírůstek od narození: 1398 g / 101 šourek 44 cm
 Věk při ZV 410 dní aktuálně k 26.03.16 hmotnost: 557 kg výška v kříži: 139 cm

PLEMENNÉ HODNOTY

LINEARNÍ HODNOCENÍ

	pp	ru	pp	ru	TR	KT	OS	UT	Hmot	kříž	TR	KT	OS	UT	CE		
BÝK	PE	97	101	ME	99	102	87	84	87	84							
MATKA	PE	99	99	ME	106	106	96	89	90	89	732	144	22	19	20	7	68
OTEC	PE	90	108	ME	92	100	101	91	90	92	744	147	25	19	18	7	69

HODNOCEN: TR 8 / / 8 KT / / OS / / UT Výsledek:

ÚROVEŇ PLEMENNÝCH HODNOT

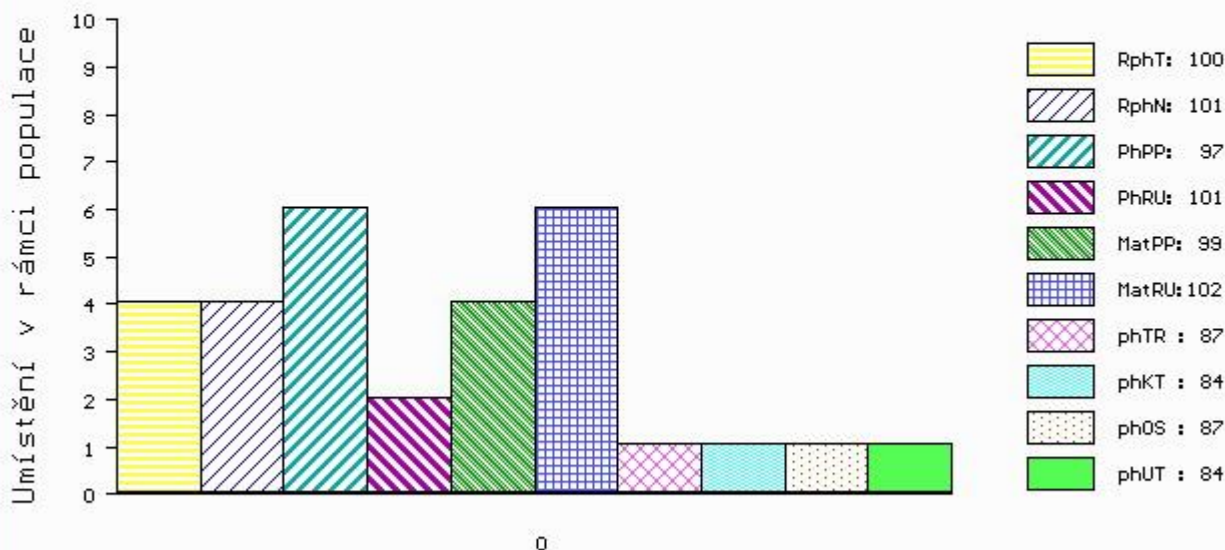

č.kat:34 uš.číslo 000831005 032 CZ

Číslo : **829367 032 CZ BERT ŠUMAVSKÝ P** Číslo katalogu 35
 Dat.nar. : 19.03.2015 Plemeno : S100 Masný simentál
 Chovatel : Statek Kašperské Hory s.r.o.
 Majitel : Statek Kašperské Hory s.r.o.

OOO 271 961 POPES LAIRD M055700
 OO 279 346 CAIRNVIEW SNAZZY M066099
 MOO 105208600120 UK RAVENSWORTH MODESTY F069086

Otec ZMS 205 LYKKE IBRAHIM P 41344-00505
 OMO ZSI 390 LYKKE ATLANTIS P 41344-00347
 MO 4134400462 DK LYKKE FINGERBOL P 41344-00462
 MMO 4134400333 DK LYKKE VIKKE P 41344-00333

OOM ZSI 157 VINGEGAARD JAMAICA ET P 41524-0522
 OM ZSI 259 LOS ŠUMAVSKÝ ET V 158032027702
 MOM 51318 446 CZ SPRINGCREEK SONYA 103C /MBJ G280230

Matka 177259 932 CZ R 158000177259932
 OMM ZSI 024 DISSEL 28 5059298
 MM 129150 304 CZ R 158000129150304
 MMM 51313 446 CZ LILY 2C G294005

Vl.užit:nar: 48 kg ve 120d: 202 kg ve 210d: 333 kg v 365d: 595 kg / kříž: 137 cm
 Přírůstek v testu : 1675 g / 90 přírůstek od narození: 1504 g / 92 šourek 39 cm
 Věk při ZV 406 dní aktuálně k 26.03.16 hmotnost: 609 kg výška v kříži: 137 cm

PLEMENNÉ HODNOTY										LINEARNÍ HODNOCENÍ							
	pp	ru	pp	ru	TR	KT	OS	UT		Hmot	kříž	TR	KT	OS	UT	CE	
BÝK	PE	92	108	ME	104	94	97	99	100	99							
MATKA	PE	94	110	ME	98	98	92	88	88	87	712	145	22	19	18	6	65
Otec	PE	88	108	ME	108	93	100	105	106	106	630	141	24	23	20	8	75

HODNOCEN: TR 7 / /10 KT / / OS / / UT Výsledek:

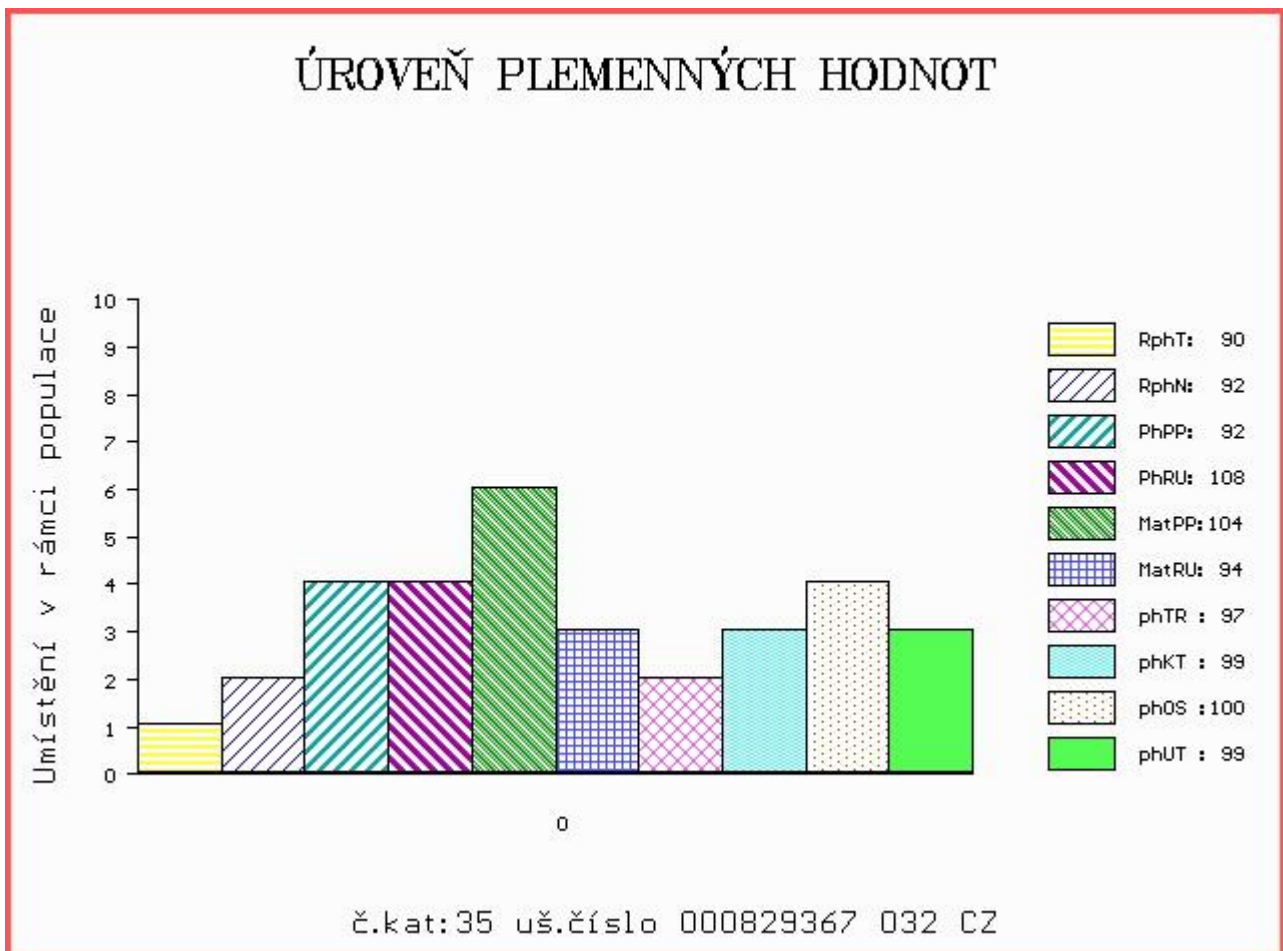

Číslo : **829370 032 CZ BATTY ŠUMAVSKÝ V** Číslo katalogu 36
 |Dat.nar. : 20.03.2015 Plemeno : S100 Masný simental
 |Chovatel : Statek Kašperské Hory s.r.o.
 |Majitel : Statek Kašperské Hory s.r.o.

OOO 271 961 POPES LAIRD M055700
 OO 279 346 CAIRNVIEW SNAZZY M066099
 MOO 105208600120 UK RAVENSWORTH MODESTY F069086

Otec ZMS 205 LYKKE IBRAHIM P 41344-00505
 OMO ZSI 390 LYKKE ATLANTIS P 41344-00347
 MO 4134400462 DK LYKKE FINGERBOL P 41344-00462
 MMO 4134400333 DK LYKKE VIKKE P 41344-00333

OOM ZSI 063 VINGEGAARD LEWIS P 41524-0598
 OM ZSI 136 CHAMPION ŠUMAVSKÝ P 158384110893
 MOM 2764 617 CZ P 158617002764

Matka 116838 932 CZ R 158000116838932
 OMM ZSI 024 DISSEL 28 5059298
 MM 129265 304 CZ P 158000129265304
 MMM 2757 617 CZ P 158617002757

Vl.užit:nar: 55 kg ve 120d: 228 kg ve 210d: 351 kg v 365d: 607 kg / kříž: 140 cm
 |Přírutek v testu : 1608 g / 97 přírutek od narození: 1516 g / 98 šourek 40 cm
 |Věk při ZV 405 dní aktuálně k 26.03.16 hmotnost: 619 kg výška v kříži: 140 cm

PLEMENNÉ HODNOTY										LINEARNÍ HODNOCENÍ								
	pp	ru	pp	ru	TR	KT	OS	UT		Hmot	kříž	TR	KT	OS	UT	CE		
BÝK	PE	88	110	ME	104	99	102	100	100	99								
MATKA	PE	103	105	ME	98	108	97	88	87	86	778	/	150	26	21	19	7	73
Otec	PE	88	108	ME	108	93	100	105	106	106	630	/	141	24	23	20	8	75

HODNOCEN: TR 8 / /10 KT / / OS / / UT Výsledek:

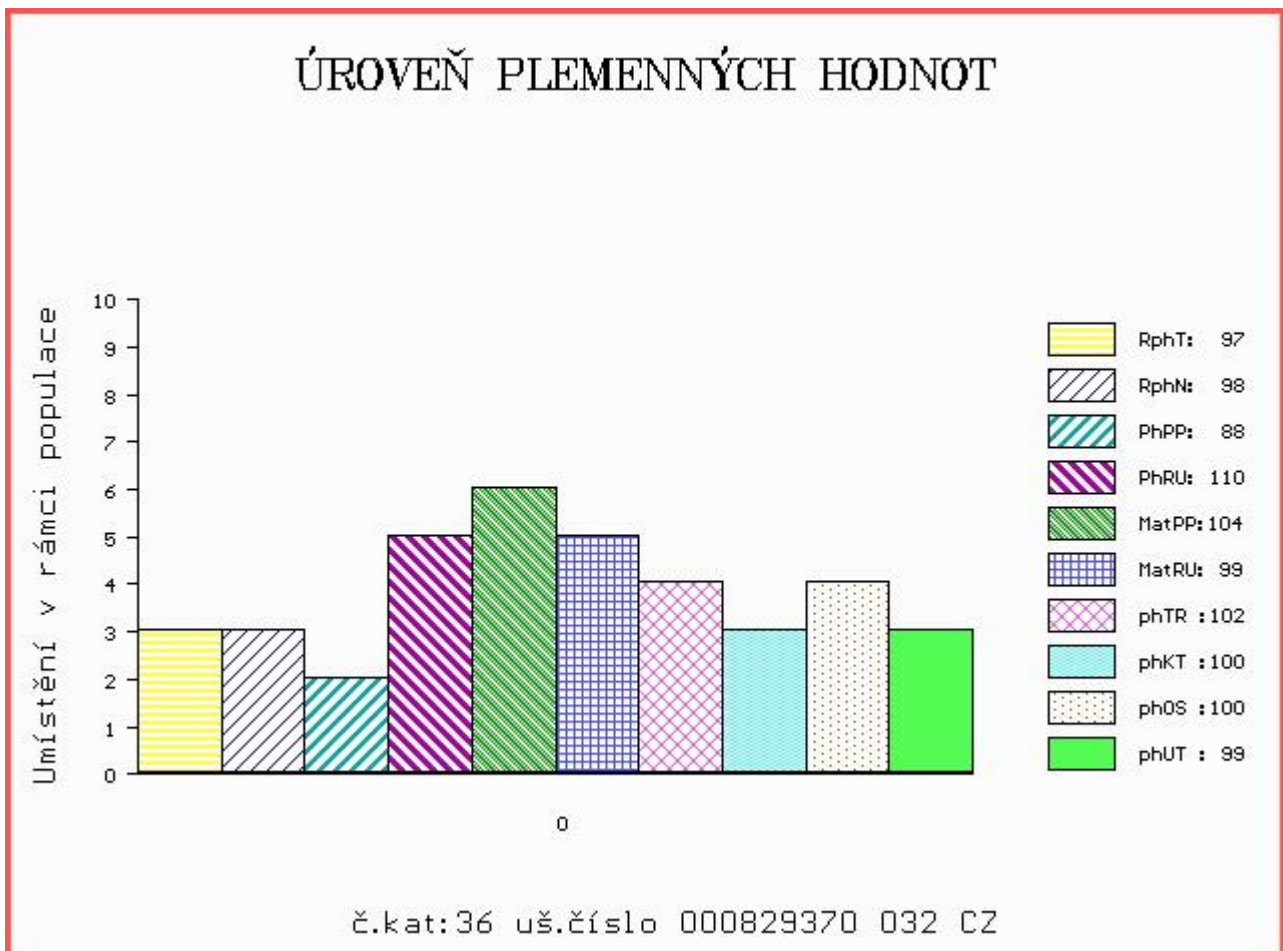

Číslo : 905762 031 CZ BAKKEN Z MALEŠIC PP Číslo katalogu 37
 Dat.nar. : 23.03.2015 Plemeno : S100 Masný simentál
 Chovatel : Samohejlová Andrea, Malešice
 Majitel : Samohejlová Andrea, Malešice

OOO 290 098 GS MAX 227 007 562
 OO ZSI 400 HEDETOFT UNITED P 80185-00096
 MOO 8018500057 DK HEDETOFT PATRICIA P 80185-00057

Otec ZSI 951 SOLBAKKEN GARFIELD P 42719-00212
 OMO ZSI 389 OSTERVANG THOR P 86152-00184
 MO 4271900110 DK SOLBAKKENS AMANDA 42719-00110
 MMO 4271900060 DK SOLBAKKENS GERDA 42719-00060

OOM ZSI 495 HEDETOFT VITO PP 51546-02044
 OM ZSI 715 HESTEHAVEN DADDI P 107267-00098
 MOM 10726700050 DK HESTEHAVEN BLIS 107267-00050

MATKA 536341 931 CZ MADLA Z MALEŠIC P 410000536341931
 OMM ZSI 343 EUGEN AV RÖRUM P 92241
 MM 368307 931 CZ PRALINKA Z MALEŠIC P 410000368307931
 MMM 257449 931 CZ PATROLA VODŇANSKÁ P 145000257449931

Vl.užit:nar: 42 kg ve 120d: 242 kg ve 210d: 373 kg v 365d: 699 kg / kříž: 140 cm
 Přírůstek v testu : 2308 g / 128 přírůstek od narození: 1802 g / 129 šourek 46 cm
 Věk při ZV 402 dní aktuálně k 26.03.16 hmotnost: 707 kg výška v kříži: 140 cm

PLEMENNÉ HODNOTY										LINEARNÍ HODNOCENÍ							
	pp	ru	pp	ru	TR	KT	OS	UT		Hmot	kříž	TR	KT	OS	UT	CE	
BÝK	PE	89	131	ME	103	93	115	113	111	113							
MATKA	PE	93	130	ME	98	105	111	111	110	112	679	150	27	19	15	6	67
Otec	PE	83	121	ME	110	85	106	118	120	119	840	146	27	22	22	8	79

HODNOCEN: TR 8 / /10 KT / / OS / / UT Výsledek:

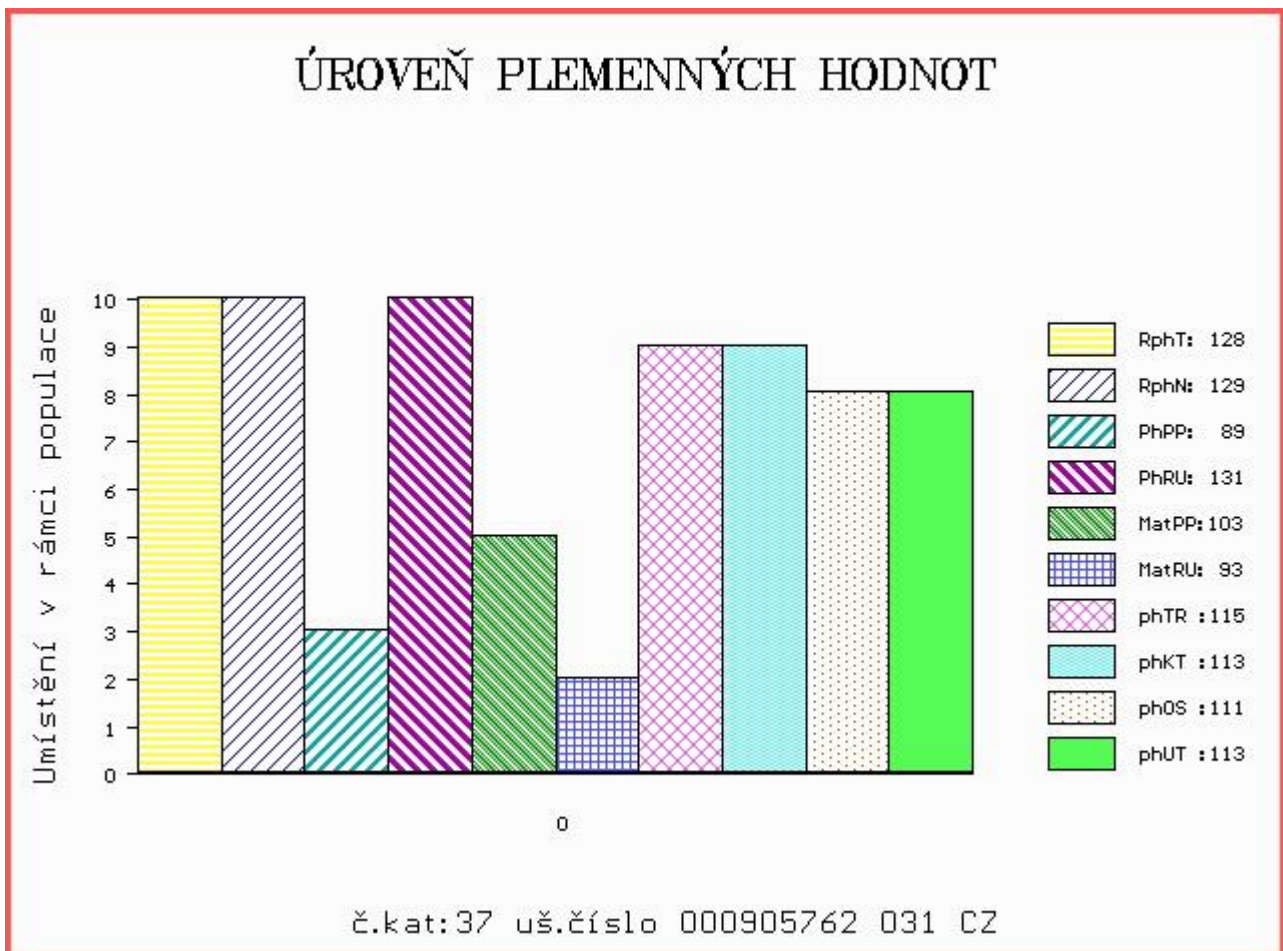

Číslo : 915972 061 CZ BIRKYS AGROCHYT P Číslo katalogu 38
 Dat.nar. : 23.03.2015 Plemeno : S100 Masný simentál
 Chovatel : Agrochyt s.r.o.Mohelno
 Majitel : Agrochyt s.r.o.Mohelno

OOO 265 547 VINGEGAARD FOX ET 41524-00292
 OO 265 180 VINGEGAARD JERICO P 41524-00558
 MOO 4152400321 DK VINGEGAARD FILIA P 41524-00321

Otec ZSI 713 VINGEGAARD COLUMBUS PP 41524-01197
 OMO 267 856 MARYWOOD POLLED WESTERN 91 J P P542768-KN
 MO 4152401073 DK VINGEGAARD AMALIE ET PP 41524-01073
 MMO 4152400633 DK VINGEGAARD MON CHERI P 41524-00633

OOM 268 203 HOCKENHULL KOJAC M052948
 OM ZSI 282 HOCKENHULL MAVERICK R M057803
 MOM 1838 UK HOCKENHULL LOUISE 8 T001838

MATKA 315605 961 CZ ATHENA AGROCHYT P 392000315605961
 OMM ZSI 259 LOS ŠUMAVSKÝ ET V 158032027702
 MM 144197 932 CZ P 158000144197932
 MMM 107921 304 CZ P 158304107921

Vl.užit:nar: 41 kg ve 120d: 228 kg ve 210d: 364 kg v 365d: 633 kg / kříž: 138 cm
 Přírůstek v testu : 1833 g / 97 přírůstek od narození: 1623 g / 95 šourek 44 cm
 Věk při ZV 402 dní aktuálně k 26.03.16 hmotnost: 640 kg výška v kříži: 138 cm

PLEMENNÉ HODNOTY										LINEARNÍ HODNOCENÍ							
	pp	ru	pp	ru	TR	KT	OS	UT		Hmot	kříž	TR	KT	OS	UT	CE	
BÝK	PE	102	105	ME	76	102	106	110	110	111							
MATKA	PE	96	104	ME	87	108	102	111	112	112	765	146	25	22	21	7	75
Otec	PE	96	109	ME	77	97	109	111	110	112	0	0	0	0	0	0	0

HODNOCEN: TR 7 / /10 KT / / OS / / UT Výsledek:

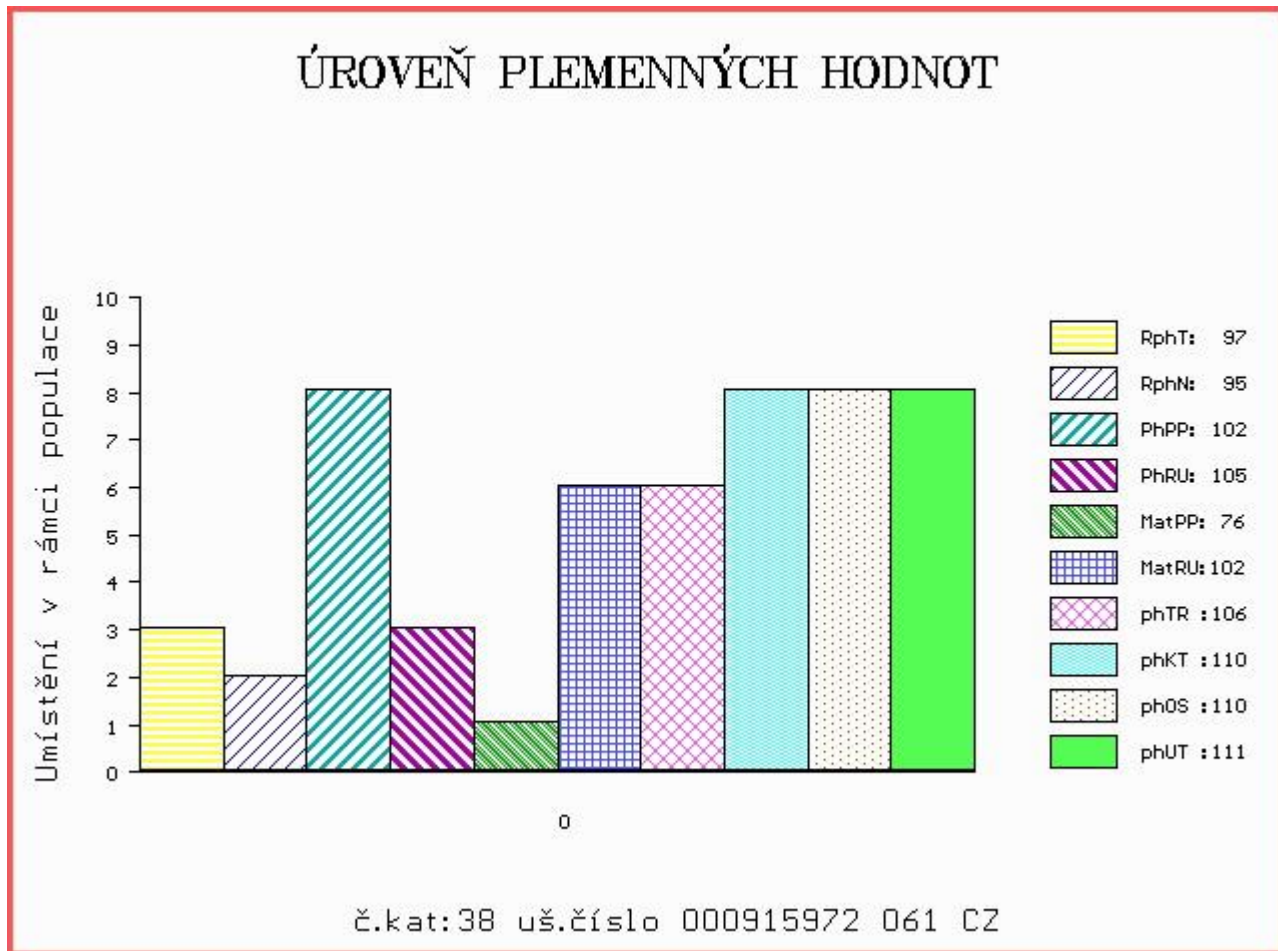

Číslo : **816821 032 CZ BIMBO MĚCHOLUPSKÝ ET PP** Číslo katalogu 39
 Dat.nar. : 26.03.2015 Plemeno : S100 Masný simentál
 Chovatel : Měcholupská zemědělská a.s.
 Majitel : Měcholupská zemědělská a.s.

OOO 268 504 STACHUS V 09.321 15586
 OO BJ 185 STEINADLER PP 09.376 31910
 MOO 932115555 DE HITZE 115 P 09.321 15555

Otec ZMS 092 KEELDRUM CLIO 11 P M079129
 OMO 279 907 MENDICK SOLOMAN M068206
 MO 560920500556 UK KEELDUM TZIGANE W3 P F088857
 MMO 560920400317 UK KEELDUM TZIGANE S3 P F078348

OOM 269 502 SLIEVENAGH FANTASTIC M042510
 OM ZSI 390 LYKKE ATLANTIS P 41344-00347
 MOM 4134400294 DK LYKKE ULUPULU P 41344-00294

MATKA 299801 953 CZ VLTAVA LA ET P 446000299801953
 OMM ZSI 584 ROCCO Z PODLESÍ P 061000522755042
 MM 386265 931 CZ TAMARA Z OSTRÉHO 430000386265931
 MMM 108280 507 CZ JASMÍNA UNICHOV P 140507108280

Vl.užit:nar: 45 kg ve 120d: 205 kg ve 210d: 341 kg v 365d: 607 kg / kříž: 131 cm
 Přírůstek v testu : 1733 g / 97 přírůstek od narození: 1541 g / 94 šourek 36 cm
 Věk při ZV 399 dní aktuálně k 26.03.16 hmotnost: 609 kg výška v kříži: 131 cm

PLEMENNÉ HODNOTY										LINEARNÍ HODNOCENÍ							
	pp	ru	pp	ru	TR	KT	OS	UT		Hmot	kříž	TR	KT	OS	UT	CE	
BÝK	PE	108	102	ME	103	101	101	106	107	106							
MATKA	PE	96	113	ME	109	94	104	106	105	107	782	148	27	22	19	7	75
Otec	PE	116	88	ME	99	112	103	105	105	105	0	0	0	0	0	0	0

HODNOCEN: TR 4 / /10 KT / / OS / / UT Výsledek:

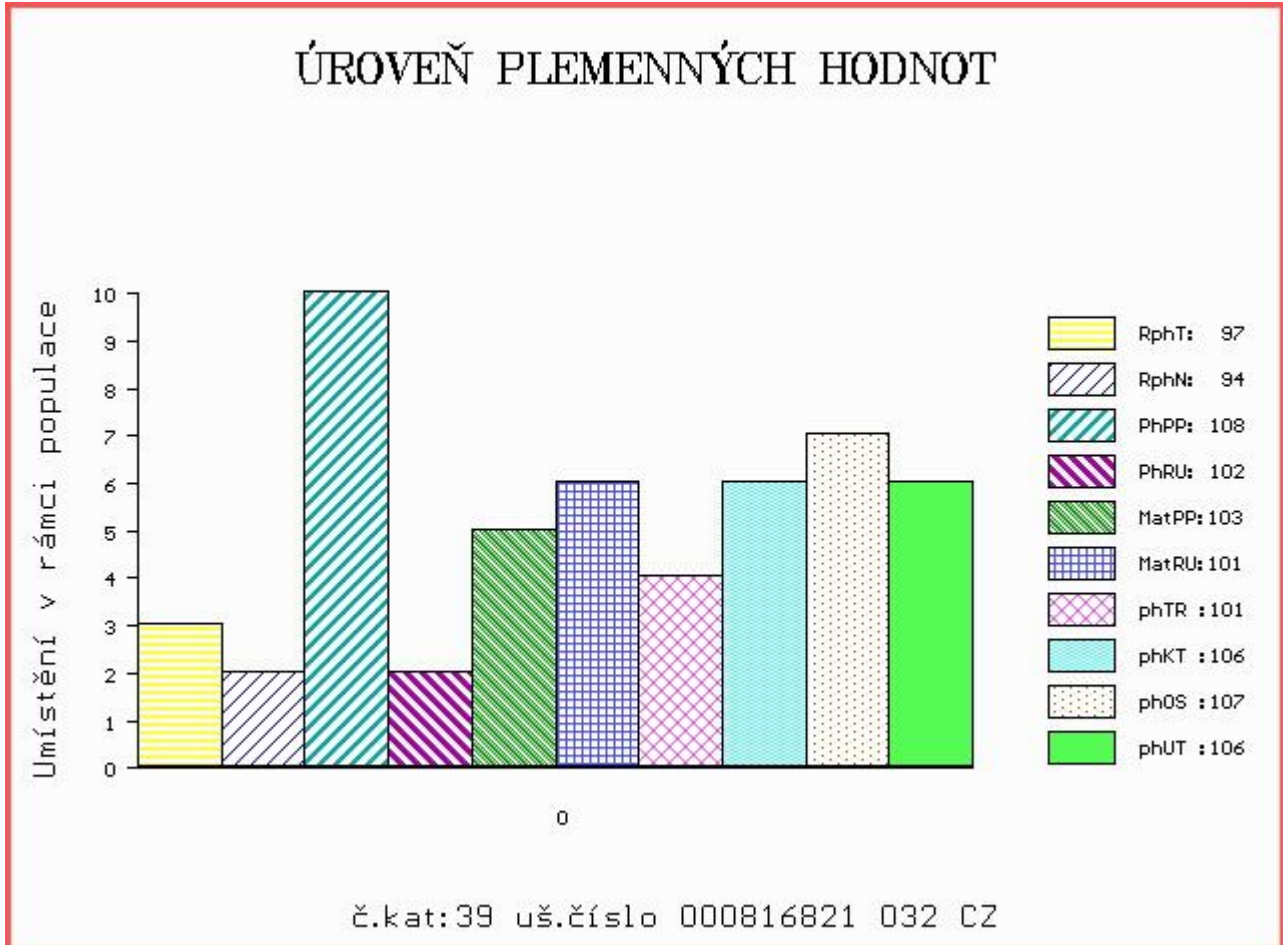

Číslo : 915974 061 CZ BOND AGROCHYT P Číslo katalogu 40
 Dat.nar. : 26.03.2015 Plemeno : S100 Masný simentál
 Chovatel : Agrochyt s.r.o.Mohelno
 Majitel : Agrochyt s.r.o.Mohelno

OOO 269 331 ARKMILL FRANKLYN M042869
 OO 269 046 DIRNANEAN JACOB R M050979
 MOO 32886 UK DIRNANEAN BOUNTY F032886

OTEC ZMS 132 NORGÁRD CHARLIE P 42245-00814
 OMO 263 781 SOGÁRD RONNI PP 20030-00942
 MO 4224500779 DK NORGÁRD VIBEKE P 42245-00779
 MMO 4224500732 DK NORGÁRD TRINE P 42245-00732

OOM 262 691 HILLCREST KING 301293660193
 OM ZSI 580 DERROUGH SAMUAL R 272020210063
 MOM 0 DERROUGH GRACE NYCG0001Y

MATKA 415956 961 CZ ARTEMIS II AGROCHYT P 392000415956961
 OMM ZSI 390 LYKKE ATLANTIS P 41344-00347
 MM 315618 961 CZ ARTEMIS AGROCHYT ET P 392000315618961
 MMM 17245 932 CZ P 370932017245

Vl.užit:nar: 40 kg ve 120d: 218 kg ve 210d: 346 kg v 365d: 606 kg / kříž: 138 cm
 Přírustek v testu : 1750 g / 103 přírustek od narození: 1552 g / 107 šourek 43 cm
 Věk při ZV 399 dní aktuálně k 26.03.16 hmotnost: 608 kg výška v kříži: 138 cm

PLEMENNÉ HODNOTY										LINEARNÍ HODNOCENÍ							
	pp	ru	pp	ru	TR	KT	OS	UT		Hmot	kříž	TR	KT	OS	UT	CE	
BÝK	PE	98	118	ME	113	89	105	105	103	104							
MATKA	PE	91	126	ME	123	87	100	99	99	99	770	142	23	22	21	7	73
OTEC	PE	99	115	ME	103	94	109	108	106	109	0	0	0	0	0	0	0

HODNOCEN: TR 7 / /10 KT / / OS / / UT Výsledek:

