

KATALOG ZÁKLADNÍHO VÝBĚRU

dne 4.5.2016

OPB Benešov

začátek cca 09,00 hod.

Č. k.	Číslo býčka	OTEČ st.reg.	DATUM NAROZENÍ	PLEM.	PŘÍRUSTEK (g)				CH O V A T E L
					test	RPH	živ.	RPH	
1	812352 525	SK ZSI 965	02.01.15	S100	2100	105	1583	102	MOVIS-AGRO,AK, spol.s r.o.Skalica
2	916124 031	CZ ZSI 714	05.01.15	S100	2425	134	1594	138	PLEMCHOV Strašice, a.s.
3	579748 041	CZ ZMS 042	08.01.15	S100	1408	89	1466	90	Bartoň František,Ležnice
4	673704 071	CZ ZMS 107	09.01.15	S100	1900	101	1699	103	Reinold Manfred,St.Červená Voda
5	812352 527	SK ZSI 965	09.01.15	S100	1908	99	1595	96	MOVIS-AGRO,AK, spol.s r.o.Skalica
6	571652 042	CZ ZSI 867	14.01.15	S100	1791	103	1622	104	Zemědělská společnost Blšany
7	579751 041	CZ ZMS 042	15.01.15	S100	1416	82	1557	86	Bartoň František,Ležnice
8	673705 071	CZ ZSI 778	19.01.15	S100	2041	110	1795	114	Reinold Manfred,St. Červená Voda
9	571654 042	CZ ZSI 829	21.01.15	S100	2525	131	1855	132	Zemědělská společnost Blšany
10	593027 072	CZ ZSI 967	21.01.15	S100	1791	99	1717	100	ZEAS Bánov, a.s.
11	812352 538	SK ZMS 040	21.01.15	S100	1850	107	1691	109	MOVIS-AGRO,AK, spol.s r.o.Skalica
12	812352 540	SK 279 161	21.01.15	S100	1408	82	1450	83	MOVIS-AGRO,AK, spol.s r.o.Skalica
13	812352 546	SK 279 161	25.01.15	S100	1691	93	1466	93	MOVIS-AGRO,AK, spol.s r.o.Skalica
14	579753 041	CZ ZMS 042	26.01.15	S100	1850	101	1564	104	Bartoň František,Ležnice
15	812352 547	SK 279 161	26.01.15	S100	1866	95	1573	95	MOVIS-AGRO,AK, spol.s r.o.Skalica
16	812352 548	SK ZMS 040	26.01.15	S100	1783	99	1569	96	MOVIS-AGRO,AK, spol.s r.o.Skalica
17	812352 551	SK ZMS 107	28.01.15	S100	2116	109	1614	111	MOVIS-AGRO,AK, spol.s r.o.Skalica
18	673708 071	CZ 281 533	29.01.15	S100	1983	101	1768	103	Reinold Manfred,St. Červená Voda
19	812352 553	SK ZMS 040	29.01.15	S100	1908	103	1473	102	MOVIS-AGRO,AK, spol.s r.o.Skalica
20	636023 072	CZ ZSI 714	30.01.15	S100	2166	126	1696	123	ZEAS Bánov, a.s.
21	812352 557	SK ZSI 095	03.02.15	S100	1741	93	1423	93	MOVIS-AGRO,AK, spol.s r.o.Skalica
22	571656 042	CZ ZSI 829	04.02.15	S100	1983	115	1644	119	Zemědělská společnost Blšany
23	812352 558	SK 279 161	06.02.15	S100	1883	97	1557	101	MOVIS-AGRO,AK, spol.s r.o.Skalica
24	673711 071	CZ ZMS 132	08.02.15	S100	2041	109	1716	111	Reinold Manfred,St. Červená Voda
25	812352 561	SK ZSI 820	10.02.15	S100	2058	104	1651	106	MOVIS-AGRO,AK, spol.s r.o.Skalica
26	673712 071	CZ ZMS 108	11.02.15	S100	1858	101	1695	99	Reinold Manfred,St. Červená Voda
27	673714 071	CZ ZSI 978	16.02.15	S100	1641	89	1631	91	Reinold Manfred,St. Červená Voda
28	673715 071	CZ ZSI 844	16.02.15	S100	1966	110	1828	115	Reinold Manfred,St. Červená Voda
29	673716 071	CZ ZSI 844	16.02.15	S100	1625	103	1591	104	Reinold Manfred,St. Červená Voda
30	812352 565	SK ZMS 040	16.02.15	S100	1858	110	1668	110	MOVIS-AGRO,AK, spol.s r.o.Skalica
31	812352 567	SK ZMS 040	16.02.15	S100	2050	108	1781	109	MOVIS-AGRO,AK, spol.s r.o.Skalica
32	571658 042	CZ ZSI 778	18.02.15	S100	1975	103	1539	106	Zemědělská společnost Blšany
33	673718 071	CZ ZSI 844	20.02.15	S100	1575	104	1514	105	Reinold Manfred,St. Červená Voda
34	812352 569	SK 279 161	23.02.15	S100	1775	94	1523	92	MOVIS-AGRO,AK, spol.s r.o.Skalica
35	812352 570	SK 279 161	23.02.15	S100	1508	89	1462	90	MOVIS-AGRO,AK, spol.s r.o.Skalica
36	812352 573	SK ZMS 040	01.03.15	S100	1441	90	1451	89	MOVIS-AGRO,AK, spol.s r.o.Skalica
37	812352 574	SK 279 160	01.03.15	S100	1766	97	1492	90	MOVIS-AGRO,AK, spol.s r.o.Skalica
38	579757 041	CZ PMS 346	02.03.15	S100	1808	102	1592	105	Bartoň František,Ležnice
39	829351 032	CZ ZSI 980	02.03.15	S100	1641	89	1463	90	Statek Kašperské Hory s.r.o.
40	673720 071	CZ ZMS 108	03.03.15	S100	1825	106	1632	105	Reinold Manfred,St. Červená Voda
41	571661 042	CZ ZMS 079	04.03.15	S100	1916	103	1509	97	Zemědělská společnost Blšany
42	812352 575	SK 279 160	04.03.15	S100	1600	94	1475	86	MOVIS-AGRO,AK, spol.s r.o.Skalica
43	812352 576	SK ZMS 040	04.03.15	S100	1691	101	1553	100	MOVIS-AGRO,AK, spol.s r.o.Skalica
44	571662 042	CZ ZMS 079	05.03.15	S100	2216	109	1714	100	Zemědělská společnost Blšany
45	829359 032	CZ ZSI 570	10.03.15	S100	1933	109	1538	106	Statek Kašperské Hory s.r.o.
46	673721 071	CZ ZSI 844	11.03.15	S100	2125	126	1902	125	Reinold Manfred,St. Červená Voda
47	916151 031	CZ ZSI 762	12.03.15	S100	2341	129	1631	127	PLEMCHOV Strašice, a.s.
48	579760 041	CZ PMS 346	13.03.15	S100	1950	101	1654	101	Bartoň František,Ležnice
49	812352 578	SK 279 160	14.03.15	S100	1958	103	1536	92	MOVIS-AGRO,AK, spol.s r.o.Skalica
50	829366 032	CZ ZSI 980	18.03.15	S100	1775	92	1526	98	Statek Kašperské Hory s.r.o.
51	831012 032	CZ ZSI 859	20.03.15	S100	1958	104	1593	100	Zelený Jiří,Drouhaveč
52	831017 032	CZ ZSI 859	23.03.15	S100	1800	101	1549	101	Zelený Jiří,Drouhaveč
53	829369 032	CZ ZSI 980	24.03.15	S100	1591	91	1438	85	Statek Kašperské Hory s.r.o.
54	683461 081	CZ ZSI 842	26.03.15	S100	1691	102	1562	104	Ševčík Jiří,Jerlochovice
55	579764 041	CZ ZMS 042	28.03.15	S100	1491	89	1659	101	Bartoň František,Ležnice
56	683471 081	CZ ZSI 842	29.03.15	S100	1666	100	1475	102	Ševčík Jiří,Jerlochovice

Plemenné hodnoty uvedené v katalogu jsou spočítány k 31.3.2016

Termíny základních výběrů a dražeb v roce 2016

II. turnus - Býci narození 1.10.2014 - 31.3.2015 na OPB a OCH

<i>Den</i>	<i>Datum</i>	<i>Začátek *</i>	<i>OPB , chovatel</i>	<i>Ks</i>	<i>Plemena</i>	<i>Dražba</i>
Pátek	15.4.2016	9,00	<i>OPB Osík</i>	45	CH	<i>hodinu po skončení ZV</i>
		16,00	<i>Farma Kaliště s.r.o.Č.Libchavy</i>	5	LI	x
Sobota	16.4.2016	8,30	<i>Agrochyt s.r.o.Mohelno</i>	3	MS,CH	x
		9,30	<i>Poláková Zdenka,Dolní Libochová</i>	4	MS	x
		10,30	<i>Hatlák Vlastimil,Meziboří</i>	11	CH	x
		12,30	<i>Statek Mitrov,a.s.</i>	16	AA	x
		14,30	<i>Hrtús Miroslav,Mírovka</i>	3	BA	x
		15,30	<i>ZD Pozovice</i>	15	CH	x
Neděle	17.4.2016	9,00	<i>Šašek Vl.,Rantířov</i>	13	AA	x
		12,00	<i>Dvořák Josef,ing.,Telecí</i>	9	AA	x
		16,00	<i>VETLABFARM s.r.o.D.Dobrouč</i>	16	AA	x
Pondělí	18.4.2016	9,00	<i>OPB Osík</i>	32	AA,LI	<i>hodinu po skončení ZV</i>
		15,00	<i>Šeda J.,Helvíkovice</i>	4	LI	x
Úterý	19.4.2016	9,00	<i>OPB Benešov</i>	27	AA,BA,PI	<i>hodinu po skončení ZV</i>
		15,00	<i>Družstvo Velký Újezd</i>	1	CH	x
Středa	20.4.2016	9,00	<i>OPB Cunkov</i>	50	LI,CH	<i>hodinu po skončení ZV</i>
		16,00	<i>Farma Kozák s.r.o.</i>	1	PP	x
		17,00	<i>Bartůněk Karel, Přílepov</i>	3	HE	x
		18,00	<i>Dvořák Karel,Starcova Lhota</i>	4	LI	x
Čtvrtek	21.4.2016	9,00	<i>OPB Cunkov</i>	39	MS,HE,BM,PP,SA	<i>hodinu po skončení ZV</i>
		16,00	<i>Žižala Josef ml.,Úročnice</i>	4	MS	x
		17,00	<i>Štěpánek Zdeněk,Příbyšice</i>	1	MS	x
		18,00	<i>IMOBA, a.s.Olbramovice</i>	1	CH	x
Pátek	22.4.2016	9,00	<i>OPB Cunkov</i>	39	AA,BA	<i>hodinu po skončení ZV</i>
		15,00	<i>Heráň Jan,Radič</i>	1	CH	x
		16,00	<i>Bouda Petr ing.,Voděrádky</i>	5	CH	x
		17,30	<i>MV AGRO s.r.o.Počáply</i>	1	BA	x
		18,00	<i>Zobal Vlastimil ml.,Bor u Březnice</i>	2	CH	x
Sobota	23.4.2016	9,00	<i>Farka Martin,Todně</i>	8	LI	x
		11,00	<i>Valenta Josef,Něchov</i>	2	LI	x
		13,00	<i>Opekar Jan,Chodeč</i>	2	AA	x
		15,00	<i>Šedivý Jan,Smrhov</i>	2	MS	x
		16,00	<i>Kušner Tomáš, Suchdol nad Lužnicí</i>	2	LI	x
Neděle	24.4.2016	9,00	<i>Placanda Jakub,Křenovice</i>	5	MS	x
		11,00	<i>Černěveský Háj s.r.o.</i>	4	LI	x
		13,00	<i>Valenta Petr,Budyně</i>	7	MS	x
		15,00	<i>Krejcar David,Těšínov</i>	3	SA	x
		16,00	<i>Diviš Miroslav,Láz</i>	6	LI,MS	x



<i>Den</i>	<i>Datum</i>	<i>Začátek *</i>	<i>OPB , chovatel</i>	<i>Ks</i>	<i>Plemena</i>	<i>Dražba</i>
Pondělí	25.4.2016	8,00	<i>AGRO Huzová s.r.o.</i>	7	CH	x
		9,00	<i>OPB Janovice</i>	25	CH,MS,HE,AA	hodinu po skončení ZV
		15,00	<i>Reinold Manfred,Stará Červená Voda</i>	4	MS	x
Úterý	26.4.2016	9,00	<i>OPB Osík</i>	29	MS,BA,PP,BB,UU, PI,HE,BM	hodinu po skončení ZV
		16,00	<i>Farma Kaliště s.r.o.Č.Libchavy</i>	5	LI	x
Středa	27.4.2016	9,00	<i>OPB Měcholupy</i>	29	AA,CH,PP,HE	hodinu po skončení ZV
		15,00	<i>Nejdl Martin,Kvaslice</i>	3	AA	x
		16,00	<i>Šumavský angus spol.s r.o.Soběsuky</i>	30	AA	x
Čtvrtek	28.4.2016	9,00	<i>OPB Měcholupy</i>	38	MS	hodinu po skončení ZV
		15,00	<i>Agrospol Holding s.r.o.</i>	1	SA	x
		17,00	<i>Karpenková Natalija,Dubský Mlýn</i>	2	BA	x
Pátek	29.4.2016	9,00	<i>OPB Kundratice</i>	49	CH,LI,AA,MS	hodinu po skončení ZV
		16,00	<i>OPB H.Jadruž</i>	19	CH,MS	hodinu po skončení ZV
		17,00	<i>Šuranský Jaroslav,Otín,Planá u M.L.</i>	4	CH,MS	x
		18,00	<i>Tůmová Anna ing.,M.Lázně</i>	1	AA	x
Sobota	30.4.2016	9,00	<i>GASFARM s.r.o., Pelhřimov</i>	2	GS	x
		10,00	<i>Skalický J.,Libnov</i>	20	AA	x
		13,00	<i>MORAVIA ZL CHEB s.r.o., Kopanina</i>	2	AA	x
		14,00	<i>Vaňousek Vladimír,farma Javorná</i>	2	SA	x
		15,30	<i>Chlupáčková Hana,Ing.,Ležnice</i>	3	MS	x
			<i>UFARMA s.r.o.,Čistá u Rovné - Ležnice</i>	2	CH	x
		16,30	<i>Danko Jan - DASO spol. s.r.o.</i>	9	CH	x
Neděle	1.5.2016	9,00	<i>Žaloudek Roman,Ptenín</i>	3	SS	x
		10,00	<i>Vacík Václav ml.,Rourov</i>	10	GA,SS	x
		13,00	<i>Nováková Hana,Sirá</i>	4	CH	x
Pondělí	2.5.2016	9,00	<i>OPB Benešov</i>	52	CH	hodinu po skončení ZV
		16,00	<i>Vsacko Hovězí,a.s.</i>	2	MS	x
Úterý	3.5.2016	9,00	<i>OPB Benešov</i>	34	LI	hodinu po skončení ZV
		15,00	<i>Niemiec Czeslaw,Dolní Žukov</i>	4	LI	x
		16,00	<i>Ševčík Jiří,Jerlochovice</i>	3	MS	x
		16,30	<i>VFU Brno ŠZP Nový Jičín</i>	11	LI	x
Středa	4.5.2016	9,00	<i>OPB Benešov</i>	56	MS	hodinu po skončení ZV
		16,00	<i>Minaříková Hana,Hluk</i>	4	BA	x
Čtvrtek	5.5.2016	8,30	<i>TEGRO s.r.o.,Těšenov</i>	13	AA	x
		10,30	<i>DV Batelov</i>	5	CH	x
		11,30	<i>Petlan Luděk, Heřmaněč</i>	2	HE	x
		13,00	<i>Habr František ml.,SZ,Báňovice</i>	18	MS	x
		16,00	<i>Egert Jiří,ing.,Lomnice n.Lužnicí</i>	4	AA	x
Pátek	6.5.2016	9,00	<i>ZD Brloh</i>	27	AA,MS	x
		12,00	<i>Vondrušková Věra,Protivec</i>	2	SA	x
		13,00	<i>Statek Kašperské Hory s.r.o.</i>	5	MS	x
		15,00	<i>Kubal Petr,Podmokly</i>	3	MS	x
		15,30	<i>Kubal Radek, Albrechtice</i>	2	LI	x
		16,30	<i>Zelený Jiří,Drouhaveč</i>	6	MS,HE	x



<i>Den</i>	<i>Datum</i>	<i>Začátek *</i>	<i>OPB , chovatel</i>	<i>Ks</i>	<i>Plemena</i>	<i>Dražba</i>
Sobota	7.5.2016	9,00	<i>Luinka B.,farma Zdoňov</i>	5	MS	x
		11,00	<i>Zuzánek J.,ing,Bernartice</i>	5	CH,MS	x
		13,30	<i>Karsit Agro a.s., Dubenec</i>	4	CH	x
		17,00	<i>Novotný Milan,Mezihoří</i>	1	PP	x
Neděle	8.5.2016	8,00	<i>Antoš Jiří,Kopidlno</i>	2	CH	x
		9,00	<i>LOUDY s.r.o.Seletice</i>	3	PI	x
		10,00	<i>Montážně obchodní firma s.r.o.,B.Mlín</i>	36	UU,GS,LI,PP,BB,BM	x
Pondělí	9.5.2016	9,00	<i>Zemědělská společnost Blšany</i>	10	MS	x
		12,00	<i>Nečtinská zemědělská a.s.</i>	44	LI	x
Úterý	10.5.2016	11,00	<i>Loos Adolf,Hora Svaté Kateřiny</i>	2	LI	x
		13,00	<i>Karban Kamil,Lhenice</i>	1	CH	x
		15,30	<i>Hodbod' Gustav,Libštát</i>	2	GS	x
Středa	11.5.2016	9,00	<i>Šilhanová Marie,Nová Ves</i>	2	MS	x
		10,00	<i>Družstvo vlastníků Libeň - Vtelno</i>	1	LI	x
		13,00	<i>Šťastný Antonín,SZ,Vědlice</i>	7	BA	x
		15,00	<i>Pauzr Bohuslav, Osinalice</i>	1	AA	x
		16,00	<i>Hromas Jan,Stvolínky</i>	4	AA	x
Čtvrtek	12.5.2016	9,00	<i>Kofroň Jan,Ing.,Radhostice</i>	26	AA	x
		12,00	<i>Hodina František,Ing.,Záblatí</i>	1	MS	x
		12,30	<i>PLŽ s.r.o.,Lažiště</i>	4	LI	x
				1113		

* začátky ZV u chovatelů jsou orientační



Vysvětlivky ke zkratkám ve jménech v katalogu :

ET	- býček narozen po embryotrasferu
RED	- zbarvení red angus
P,V	- bezrohý / volný roh - heterozygot (MS,CH,LI,BA)
PP	- bezrohý – homozygot stanoven testem DNA (MS,CH,LI,BA)
R	- rohatý (MS)
+/+	- homozygot s alelami způsobujícími běžné osvalení (GS)
+/MH	- heterozygot s jednou alelou podmiňující dvojí osvalení (GS)
MH/MH	- homozygot - obě alely podmiňující dvojí osvalení (GS – oddíl „B“ PK)

U matek plemene BA

Třída	Výška kříž (cm)	Hmotnost (kg)	RPH přímý efekt	RPH mat. efekt	RPH osvalení
SE	147 a více	800 a více	105 a vic	103 a vic	103 a vic
EC	147 a více	800 a více	105 a vic	pod 103	103 a vic
EM	147 a více	800 a více	pod 105	103 a vic	pod 103
CM	pod 147	pod 800	105 a vic	103 a vic	103 a vic
C1	pod 147	pod 800	105 a vic	pod 103	103 a vic
M1	pod 147	pod 800	pod 105	103 a vic	pod 103

Popisky grafu úrovně plemenných hodnot

Jednotlivé plemenné hodnoty jsou rozděleny do pásem na základě výpočtu kvantilu normálního rozložení, které udávají, jak si konkrétní jedinec stojí v porovnání s průměrem populace plemenných býčků odchovaných v období 2011 – 2016.

pásma	Pozice býka v rámci populace	zkratka	Popis údaje v grafu
10	býk patří hodnotou RPH do 10 % nejlepších býků v daném ukazateli	<i>RphT</i>	RPH pro přírůstek v testu
9	býk patří hodnotou RPH do 20 % nejlepších býků v daném ukazateli	<i>RphN</i>	RPH pro životní přírůstek
8	býk patří hodnotou RPH do 30 % nejlepších býků v daném ukazateli	<i>RpPP</i>	RPH pro přímý efekt porody
7	býk patří hodnotou RPH do 40 % nejlepších býků v daném ukazateli	<i>RpRU</i>	RPH pro přímý efekt růst
6	býk patří hodnotou RPH do 50 % nejlepších býků v daném ukazateli	<i>MatPP</i>	RPH pro maternální efekt porody
5	býk patří hodnotou RPH do průměru býků v daném ukazateli	<i>MatRU</i>	RPH pro maternální efekt růst
4	býk patří hodnotou RPH do 60 % nejlepších býků v daném ukazateli	<i>phTR</i>	RPH pro lineární hodnocení těl. rámce
3	býk patří hodnotou RPH do 70 % nejlepších býků v daném ukazateli	<i>phKT</i>	RPH pro lineární hodnocení kap. těla
2	býk patří hodnotou RPH do 80 % nejlepších býků v daném ukazateli	<i>phOS</i>	RPH pro lineární hodnocení osvalení
1	býk patří hodnotou RPH do 90 % nejlepších býků v daném ukazateli	<i>phUT</i>	RPH pro lineární hodnocení užit. typ

Hlavní selekční kritéria pro výběr do plemnitby na OPB a odchovu u chovatele

Hlavním selekčním kritériem bude pouze lineární hodnocení při základním výběru.

Důvody vyřazení před základním výběrem

- hodnocení tělesného rámce (1,2,3 body dle parametrů daného plemene)
- hodnocení bodů za hmotnost v 365 dnech (1,2,3 body dle parametrů daného plemene)
- nepředvedení býka k základnímu výběru na ohlávce nebo na vodící tyči
- na základě rozhodnutí majitele býka o jeho vyřazení
- zdravotní důvody (displazie varlat, apod.)

Důvody vyřazení při základním výběrem

- hodnocení délky těla (1,2,3 body dle parametrů daného plemene)
- hodnocení ukazatelů kapacity těla (1,2,3 body dle parametrů daného plemene)
- hodnocení ukazatelů osvalení (1,2,3 body dle parametrů daného plemene)
- hodnocení užitkové typu (1,2,3 body dle parametrů daného plemene)
- závažné vady exteriéru při základním výběru
- neodpovídající funkčnost končetin při základním výběru
- zdravotní důvody (displazie varlat, apod.)

Reklamační řád pro základní výběry býků

Majitel odchovávaného býčka má právo podat reklamaci proti rozhodnutí výběrové komise (ČSCHMS). Tato reklamační může mít písemnou nebo ústní formu. Po skončení základního výběru býků vyzve předseda výběrové komise k podání případných protestů (reklamací). Reklamační se podává nejpozději do 60-ti minut od výzvy předsedy výběrové komise. Reklamační se podává předsedovi výběrové komise. Jménem majitele býka může jednat také zástupce OPB. Po vznesení reklamační následuje nové předvedení býka. Reklamační je podmíněna složením nevratné kauce 1000 Kč, přičemž polovina z této částky je určena pro provozovatele OPB a polovina pro ČSCHMS. Tato kauce musí být složena okamžitě v hotovosti v době podání reklamační předsedovi výběrové komise.

V případě shodného verdiktu výběrové komise a majitele býka je platný tento shodný verdikt.

V případě neshody mezi verdiktem výběrové komise a majitelem býka bude proveden nový základní výběr. Provedení nového základního výběru je podmíněno složením kauce 5000 Kč za každého reklamovaného býka. Kauce se skládá na účet ČSCHMS nejpozději do 10-ti kalendářních dnů ode dne provedení základního výběru. V případě, že nebudou peníze připsány na účet v daném termínu, platí původní verdikt výběrové komise a reklamační se dále neřeší. Nový základní výběr se uskuteční do 30-ti dnů od sporného výběru na místě, kde byla podána reklamační, pokud se obě strany nedohodnou jinak. Většinové složení komise nesmí být totožné se složením komise, která vynesla sporný verdikt. O složení komise rozhoduje ČSCHMS po dohodě s příslušným chovatelským klubem a Radou PK daného plemene. O závěru nového základního výběru je sepsán nový výběrový protokol. Proti tomuto rozhodnutí se již nelze dále odvolat. V případě, že je potvrzeno původní rozhodnutí výběrové komise, propadá kauce ve prospěch ČSCHMS, v opačném případě se vrací majiteli býka do 10-ti kalendářních dnů od provedení nového základního výběru. Náklady spojené s novým základním výběrem nese strana, která při svém rozhodnutí či jednání nebyla v právu.

V každém případě se o reklamaci vede písemný zápis. Rozhodnutí výběrové komise se váže ke konkrétnímu zvířeti v konkrétním čase a není možno se na něj odvolávat v případných následných sporech. Schváleno výborem ČSCHMS dne 21.3.2006 v Hradištku pod Medníkem, změny schváleny VČS dne 6.9.2007.



Sekretariát: ČSCHMS Praha Těšnov 17 11705 Praha 1 Mobil : +420 724 007 860 Telefon : +420 221 812 865 E-mail : info@cschms.cz	Ředitel PK <i>Kopecký Jan</i> Osík 201 569 67 Osík u Litomyšle Mobil : +420 724 007 862 Telefon : +420 461 612 809 E-mail : kopeccky@cschms.cz	Adresa PK <i>Honová Nina</i> <i>Anna</i> Osvoboditelů 35/9 410 02 Lovosice Mobil : +420 724 073 641 E-mail : honova@cschms.cz
---	--	---

Číslo : **812352 525 SK MOVIS ADRIAN R** Číslo katalogu 1
 Dat.nar. : 02.01.2015 Plemeno : S100 Masný simentál
 Chovatel : MOVIS-AGRO,AK, spol.s r.o.Skalica
 Majitel : MOVIS-AGRO,AK, spol.s r.o.Skalica

OOO 271 961 POPES LAIRD M055700
 OO 279 346 CAIRNVIEW SNAZZY M066099
 MOO 105208600120 UK RAVENSWORTH MODESTY F069086

OTEC ZSI 965 CHYANHAL AMOS 09 R 383852100049
 OMO 279 347 SEAVIEW PRINCE CHARMING 141605720057
 MO 906234424256 IE KILBRIDE FARM EUNICE 55T F082227
 MMO 9633252074 IE KILBRIDE FARM EUNICE 5TH F071878

OOM 269 502 SLIEVENAGH FANTASTIC M042510
 OM ZSI 390 LYKKE ATLANTIS P 41344-00347
 MOM 4134400294 DK LYKKE ULUPULU P 41344-00294

MATKA 320748 931 CZ P 145000320748931
 OMM ZSI 188 VINGEGAARD ROCKY P 41524-00877
 MM 41077 931 CZ P 145000041077931
 MMM 23516 267 CZ MS BCM STAR 63D P PG368350

Vl.užit:nar: 38 kg ve 120d: 196 kg ve 210d: 308 kg v 365d: 571 kg / kříž: 137 cm
 Přírustek v testu : 2100 g / 105 přírustek od narození: 1583 g / 102 šourek 41 cm
 Věk při ZV 488 dní aktuálně k 23.03.16 hmotnost: 744 kg výška v kříži: 143 cm

PLEMENNÉ HODNOTY										LINEARNÍ HODNOCENÍ							
	pp	ru	pp	ru	TR	KT	OS	UT		Hmot	kříž	TR	KT	OS	UT	CE	
BÝK	PE	100	104	ME	101	94	98	103	106	104							
MATKA	PE	88	114	ME	108	94	104	102	102	103	670	150	25	24	22	8	79
OTEC	PE	106	97	ME	94	97	99	97	100	98	0	0	0	0	0	0	0

HODNOCEN: TR 8 / / 9 KT / / OS / / UT Výsledek:

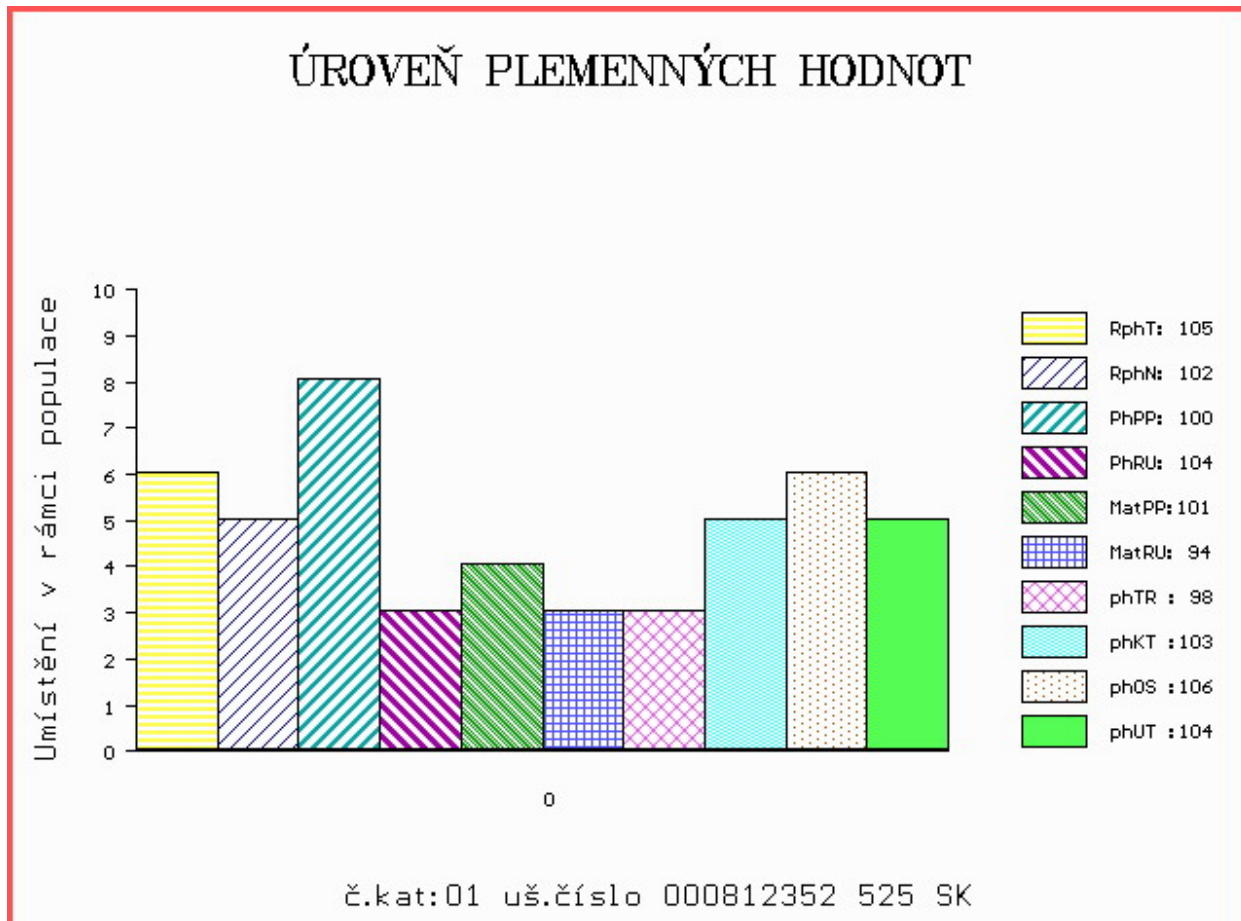

Číslo : 916124 031 CZ BELAGIO AGF PP Číslo katalogu 2
 Dat.nar. : 05.01.2015 Plemeno : S100 Masný simentál
 Chovatel : PLEMCHOV Strašice, a.s.
 Majitel : PLEMCHOV Strašice, a.s.

OOO 290 098 GS MAX 227 007 562
 OO ZSI 400 HEDETOFT UNITED P 80185-00096
 MOO 8018500057 DK HEDETOFT PATRICIA P 80185-00057

OTEC ZSI 714 VINGEGAARD CRASSUS P 41524-01205
 OMO 269 776 VINGEGAARD POWERBOY P 41524-00784
 MO 4152400920 DK VINGEGAARD SAVANA P 41524-00920
 MMO 4152400633 DK VINGEGAARD MON CHERI P 41524-00633

OOM 262 435 DFM MARCUS 14M V 580437
 OM ZSI 534 FGAF ZEGNA 230R P 638986
 MOM 531755 CA FGAF GRACE 701K 531755

MATKA 448015 961 CZ ÚRODA AGROHYT P 392000448015961
 OMM ZSI 495 HEDETOFT VITO PP 51546-02044
 MM 341439 961 CZ HEIDI AGROCHYT V 392000341439961
 MMM 193697 961 CZ JANA AGROCHYT R 392000193697961

Vl.užit:nar: 45 kg ve 120d: 180 kg ve 210d: 318 kg v 365d: 549 kg / kříž: 134 cm
 Přírustek v testu : 2425 g / 134 přírustek od narození: 1594 g / 138 šourek 43 cm
 Věk při ZV 485 dní aktuálně k 23.03.16 hmotnost: 751 kg výška v kříži: 143 cm

PLEMENNÉ HODNOTY

LINEARNÍ HODNOCENÍ

	pp	ru	pp	ru	TR	KT	OS	UT	Hmot	kříž	TR	KT	OS	UT	CE		
BÝK	PE	77	116	ME	104	109	98	105	107	105							
MATKA	PE	96	113	ME	106	111	97	100	101	99	738	147	25	20	19	7	71
OTEC	PE	50	125	ME	106	106	110	109	109	110	0	0	0	0	0	0	0

HODNOCEN: TR 8 / / 8 KT / / OS / / UT Výsledek:

ÚROVEŇ PLEMENNÝCH HODNOT

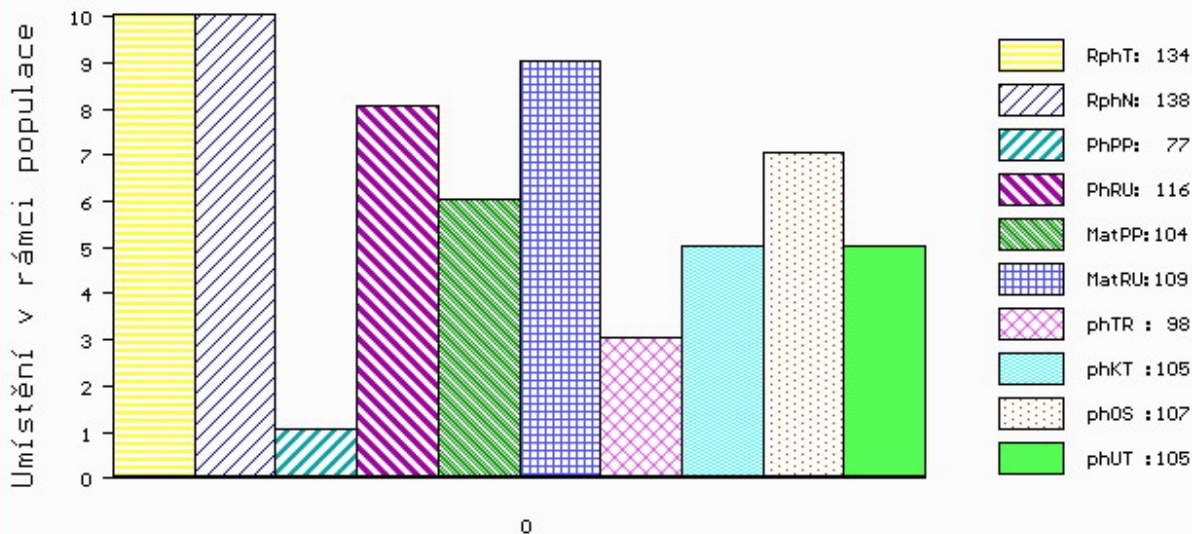

č.kat:02 uš.číslo 000916124 031 CZ

Číslo : **579748 041 CZ BROUSEK Z LEŽNICE P** Číslo katalogu 3
 Dat.nar. : 08.01.2015 Plemeno : S100 Masný simentál
 Chovatel : Bartoň František, Ležnice
 Majitel : Bartoň František, Ležnice

OOO ZSI 829 LANGO AUGUST/ATOS PP 17701-00844
 OO ZSI 571 JAEGERGÁRD DARLING P 63747-00578
 MOO 6374700531 DK JAEGERGÁRD AMISTAR P 63747-00531

OTEC ZMS 042 VIRGO ŠUMAVSKÝ P 158000709178032
 OMO ZSI 172 JACOBS VODŇANSKÝ V 145287117141
 MO 177324 932 CZ P 158000177324932
 MMO 116845 932 CZ R 158000116845932

OOM 262 160 AVR STRETCH A67 1.513.096
 OM ZSI 167 BOVET IGLU P 069591115645
 MOM 203 215 CZ WESSLER FARMS A150/211 1.556.558

MATKA 812 942 CZ R 06100000812942
 OMM ZSI 095 HILLARY P DE1400271905
 MM 108279 507 CZ R 140507108279
 MMM 574 617 CZ P 140617000574

Vl.užit:nar: **49** kg ve 120d: **235** kg ve 210d: **378** kg v 365d: **565** kg / kříž: **139** cm
 Přírustek v testu : **1408 g / 89** přírustek od narození: **1466 g / 90** šourek **42** cm
 Věk při ZV **482** dní aktuálně k 23.03.16 hmotnost: **694** kg výška v kříži: **143** cm

PLEMENNÉ HODNOTY

LINEARNÍ HODNOCENÍ

	pp	ru	ME	pp	ru	TR	KT	OS	UT	Hmot	kříž	TR	KT	OS	UT	CE	
BÝK	PE	95	109	ME	99	119	111	120	117	118							
MATKA	PE	99	110	ME	91	133	108	104	100	103	774	145	25	20	18	7	70
OTEC	PE	87	124	ME	111	97	108	122	123	121	756	142	24	24	24	8	80

HODNOCEN: TR 8 / / 9 KT / / OS / / UT Výsledek:

ÚROVEŇ PLEMENNÝCH HODNOT

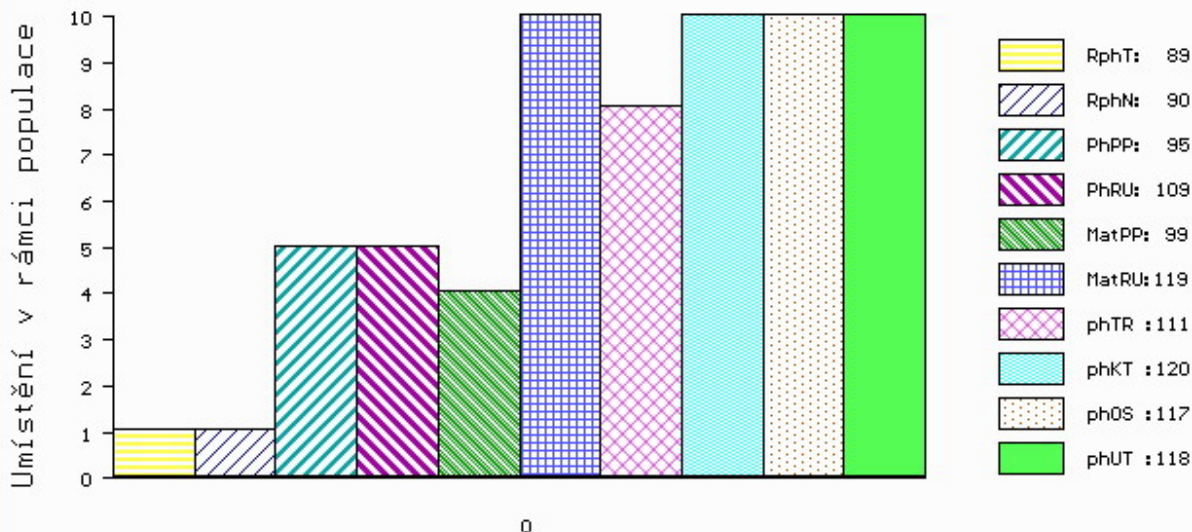

č.kat:03 uš.číslo 000579748 041 CZ

Číslo : **673704 071 CZ BELL Z NOVÉ VODY R** Číslo katalogu 4
 Dat.nar. : 09.01.2015 Plemeno : S100 Masný simentál
 Chovatel : Reinold Manfred, Stará Červená Voda
 Majitel : Reinold Manfred, Stará Červená Voda

OOO 280 542 BLACKFORD HARVESTER M049570
 OO 280 541 HOCKENHULL WATERLOO M072160
 MOO 160873500016 UK HOCKENHULL GIRLIE 13TH ET T002348

OTEC ZMS 107 BEL DHU CAPERCAILLIE 11 R M079624
 OMO 280 543 KILBRIDE FARM STRABANE M065449
 MO 500948700461 UK BLACKFORD WAGTAIL F089615
 MMO 500948700272 UK BLACKFORD SAFFRON F078792

OOM ZSI 144 AGSK SIR SKALICA 2149 56280902149
 OM SIP 379 LUNA AGRO V 060072013407
 MOM 8652 617 CZ GUSTA R 060617008652

MATKA 146722 972 CZ P 060000146722972
 OMM SIP 064 ERB 828 635 633
 MM 121117 611 CZ P 060000121117611
 MMM 106619 611 CZ V 060611106619

Vl.užit:nar: 58 kg ve 120d: 254 kg ve 210d: 381 kg v 365d: 655 kg / kříž: 142 cm
 Přírustek v testu : 1900 g / 101 přírustek od narození: 1699 g / 103 šourek 39 cm
 Věk při ZV 481 dní aktuálně k 23.03.16 hmotnost: 804 kg výška v kříži: 146 cm

PLEMENNÉ HODNOTY										LINEARNÍ HODNOCENÍ							
	pp	ru	pp	ru	TR	KT	OS	UT	Hmot	kříž	TR	KT	OS	UT	CE		
BÝK	PE	77	122	ME	97	109	120	124	122	125							
MATKA	PE	92	122	ME	88	124	102	113	113	112	850	150	27	23	20	8	78
OTEC	PE	91	115	ME	102	91	108	114	115	116	0	0	0	0	0	0	0

HODNOCEN: TR 9 / /10 KT / / OS / / UT Výsledek:

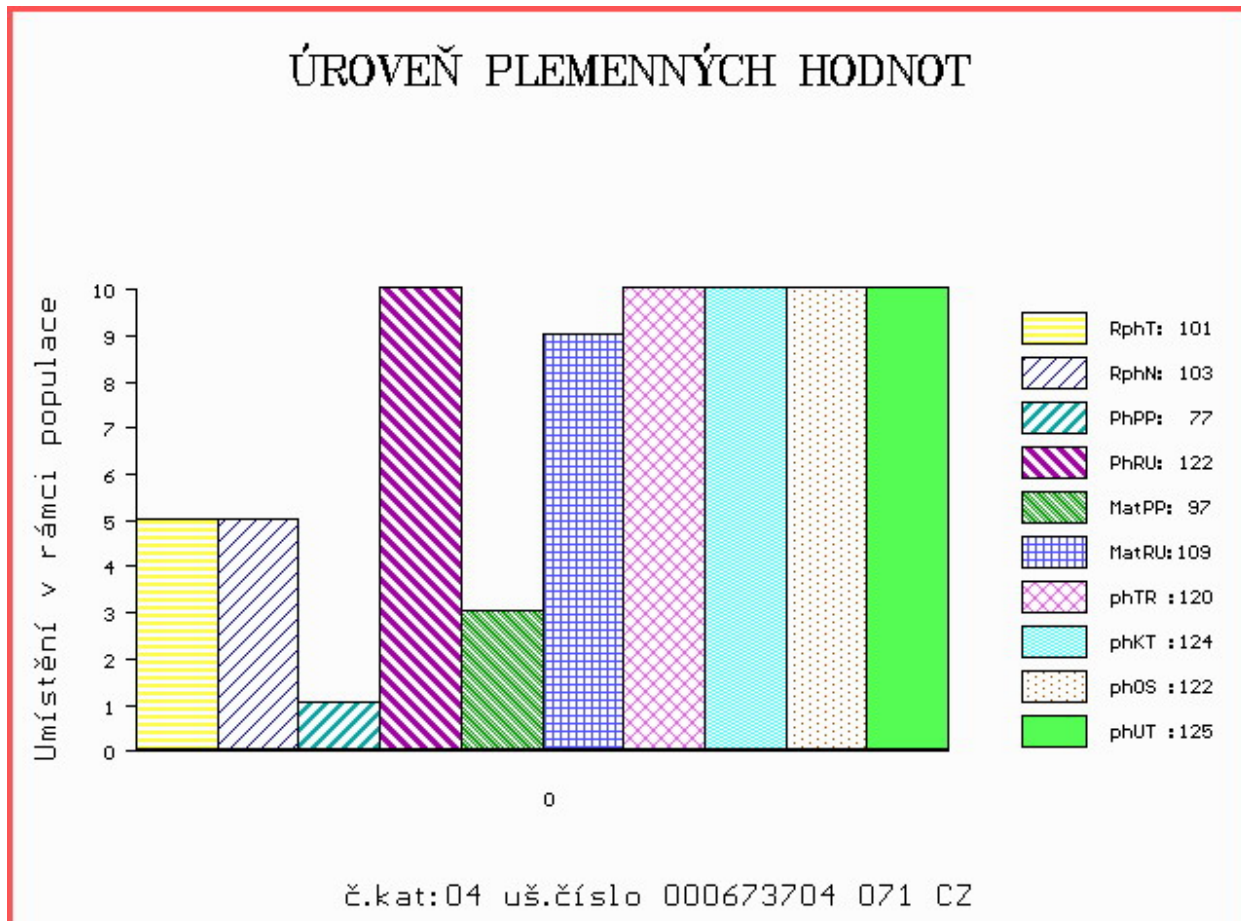

Číslo : **812352 527 SK MOVIS ADIN V** Číslo katalogu 5
 Dat.nar. : 09.01.2015 Plemeno : S100 Masný simentál
 Chovatel : MOVIS-AGRO,AK, spol.s r.o.Skalica
 Majitel : MOVIS-AGRO,AK, spol.s r.o.Skalica

OOO 271 961 POPES LAIRD M055700
 OO 279 346 CAIRNVIEW SNAZZY M066099
 MOO 105208600120 UK RAVENSWORTH MODESTY F069086

OTEC ZSI 965 CHYANHAL AMOS 09 R 383852100049

OMO 279 347 SEAVIEW PRINCE CHARMING 141605720057
 MO 906234424256 IE KILBRIDE FARM EUNICE 55T F082227
 MMO 9633252074 IE KILBRIDE FARM EUNICE 5TH F071878

OOM 267 857 DOVEFIELDS GALLANT M045537
 OM ZSI 281 LYKKE ULF P 41344-00303
 MOM 4134400201 DK LYKKE PRETTY POLLY ET P 41344-00201

MATKA 148813 972 CZ PEPINA POLFIN P 339000148813972

OMM SIP 026 BCM PREMIUM 26E G367105
 MM 34469 645 CZ P 339645034469
 MMM 5583 617 CZ MISS SDX BI 22D 328725

Vl.užit:nar: 38 kg ve 120d: 194 kg ve 210d: 314 kg v 365d: 592 kg / kříž: 137 cm
 Přírustek v testu : 1908 g / 99 přírustek od narození: 1595 g / 96 šourek 42 cm
 Věk při ZV 481 dní aktuálně k 23.03.16 hmotnost: 738 kg výška v kříži: 143 cm

PLEMENNÉ HODNOTY

LINEARNÍ HODNOCENÍ

	pp	ru	pp	ru	TR	KT	OS	UT	Hmot	kříž	TR	KT	OS	UT	CE		
BÝK	PE	106	103	ME	101	97	105	98	96	98							
MATKA	PE	99	112	ME	108	99	105	96	93	95	815	150	27	22	22	8	79
OTEC	PE	106	97	ME	94	97	99	97	100	98	0	0	0	0	0	0	0

HODNOCEN: TR 8 / /10 KT / / OS / / UT Výsledek:

ÚROVEŇ PLEMENNÝCH HODNOT

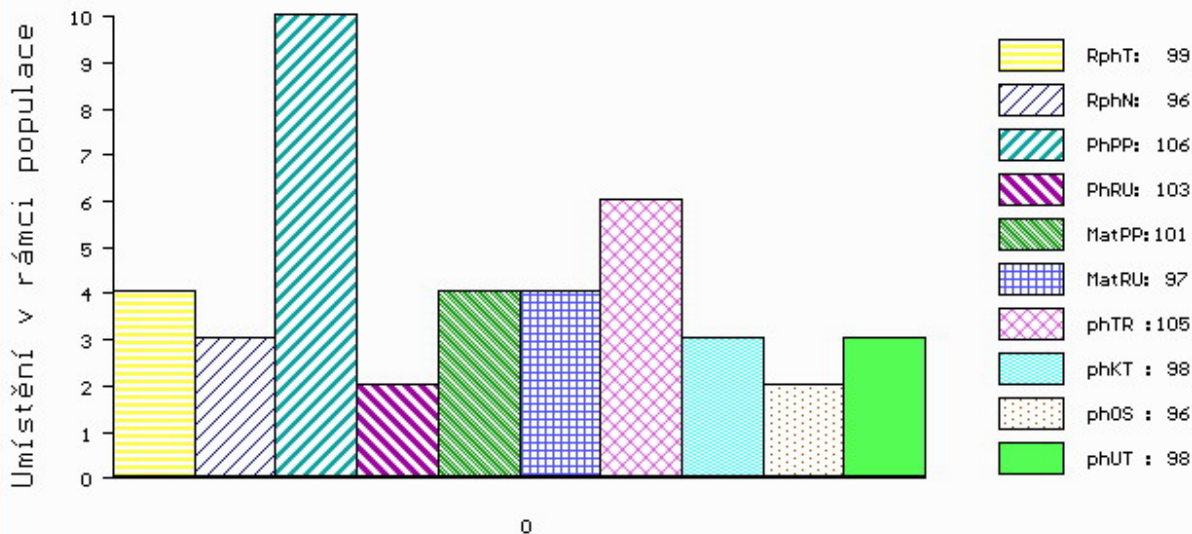

č.kat:05 uš.číslo 000812352 527 SK

Číslo : **571652 042 CZ BRAY Z BĚSNA R** Číslo katalogu 6
 Dat.nar. : 14.01.2015 Plemeno : S100 Masný simentál
 Chovatel : Zemědělská společnost Blšany
 Majitel : Zemědělská společnost Blšany

OOO 262 530 LEON MB SIMENTAL P 15.026 39419
 OO ZSI 570 VESTERMOLLE DON LEON P 25679-01743
 MOO 416631 CA HPF GOLDTIME P 416631

OTEC ZSI 867 URQUELL ŠUMAVSKÝ V 158000687422032
 OMO ZSI 280 VINGEGAARD URUGUAY P 41524-01028
 MO 144188 932 CZ P 158000144188932
 MMO 120709 304 CZ INKA ŠUMAVSKÁ R 158000120709304

OOM 265 452 KOKO P 13.006 32358
 OM ZSI 223 KONNY 13.015 55970
 MOM 1300275884 DE 13.002 75884

MATKA 137025 942 CZ R 037000137025942
 OMM ZSI 095 HILLARY P DE1400271905
 MM 7357 942 CZ P 037000007357942
 MMM 108001 407 CZ R 037000108001407

Vl.užit:nar: 39 kg ve 120d: 249 kg ve 210d: 371 kg v 365d: 637 kg / kříž: 141 cm
 Přírustek v testu : 1791 g / 103 přírustek od narození: 1622 g / 104 šourek 41 cm
 Věk při ZV 476 dní aktuálně k 23.03.16 hmotnost: 743 kg výška v kříži: 143 cm

PLEMENNÉ HODNOTY										LINEARNÍ HODNOCENÍ						
	pp	ru	pp	ru	TR	KT	OS	UT		Hmot	kříž	TR	KT	OS	UT	CE
BÝK	PE	95	114	ME	103	108	113	122	122	121						
MATKA	PE	98	106	ME	107	110	109	109	108	109	646 /	144	21	18	15	6 60
OTEC	PE	86	113	ME	99	110	107	113	113	113	790 /	143	27	24	23	9 83

HODNOCEN: TR 8 / /10 KT / / OS / / UT Výsledek:

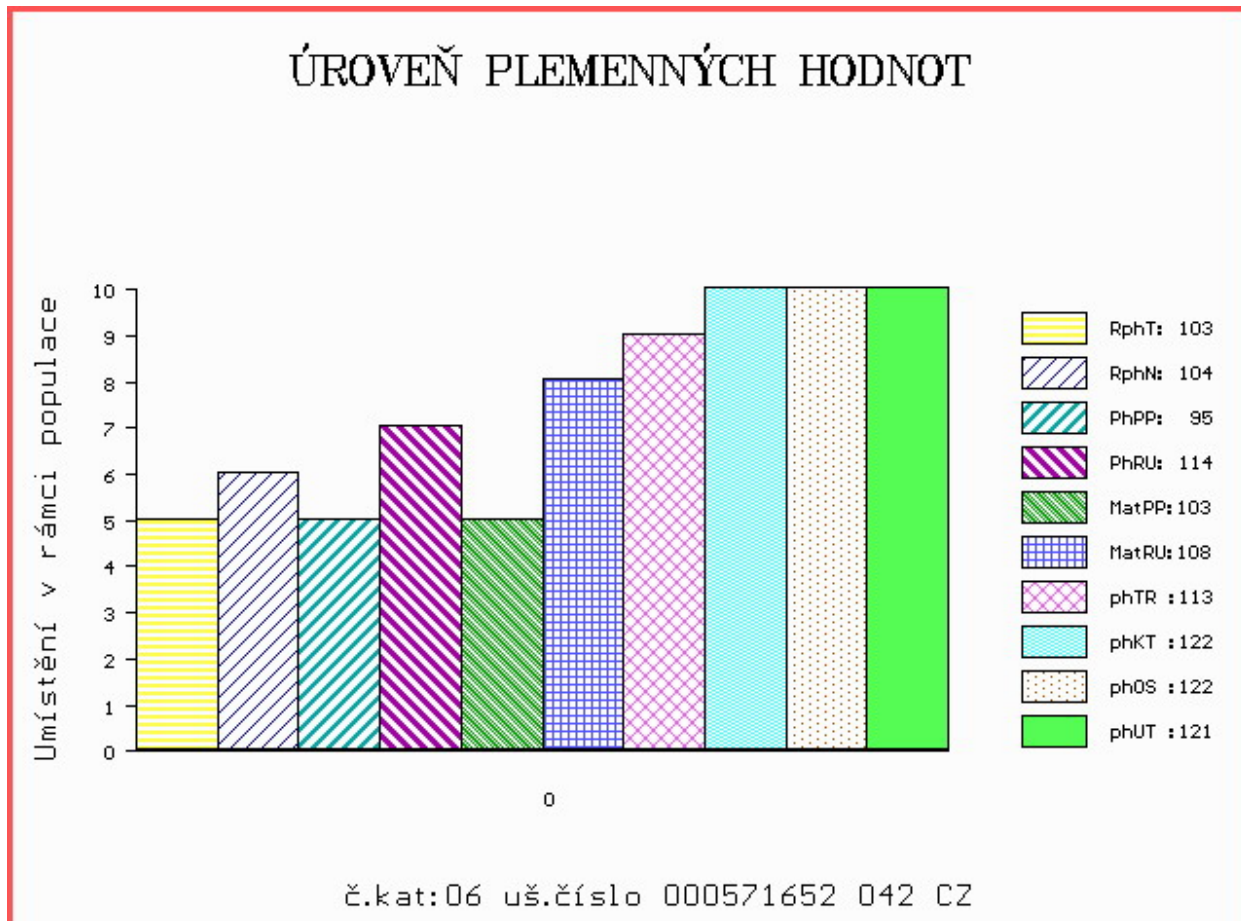

Číslo : **579751 041 CZ BOLLS Z LEŽNICE PP** Číslo katalogu 7
 Dat.nar. : 15.01.2015 Plemeno : S100 Masný simentál
 Chovatel : Bartoň František, Ležnice
 Majitel : Bartoň František, Ležnice

OOO ZSI 829 LANGO AUGUST/ATOS PP 17701-00844
 OO ZSI 571 JAEGERGÁRD DARLING P 63747-00578
 MOO 6374700531 DK JAEGERGÁRD AMISTAR P 63747-00531

OTEC ZMS 042 VIRGO ŠUMAVSKÝ P 158000709178032
 OMO ZSI 172 JACOBS VODŇANSKÝ V 145287117141
 MO 177324 932 CZ P 158000177324932
 MMO 116845 932 CZ R 158000116845932

OOM ZSI 283 LYKKE SIRIUS P 41344-00241
 OM ZSI 369 LYKKE ANDERS P 41344-00335
 MOM 4134400226 DK LYKKE RONJA 41344-00226

MATKA 146458 941 CZ P 340000146458941
 OMM ZSI 222 KORVIN P 13.018 49046
 MM 108190 941 CZ P 340000108190941
 MMM 820 942 CZ P 061000000820942

Vl.užit:nar: **46** kg ve 120d: **253** kg ve 210d: **399** kg v 365d: **655** kg / kříž: **139** cm
 Přírustek v testu : **1416 g / 82** přírustek od narození: **1557 g / 86** šourek **43** cm
 Věk při ZV **475** dní aktuálně k 23.03.16 hmotnost: **720** kg výška v kříži: **143** cm

PLEMENNÉ HODNOTY

LINEARNÍ HODNOCENÍ

	pp	ru	pp	ru	TR	KT	OS	UT	Hmot	kříž	TR	KT	OS	UT	CE		
BÝK	PE	90	118	ME	108	103	104	117	118	116							
MATKA	PE	94	102	ME	107	113	102	103	104	103	816	144	24	19	18	6	67
OTEC	PE	87	124	ME	111	97	108	122	123	121	756	142	24	24	24	8	80

HODNOCEN: TR 8 / /10 KT / / OS / / UT Výsledek:

ÚROVEŇ PLEMENNÝCH HODNOT

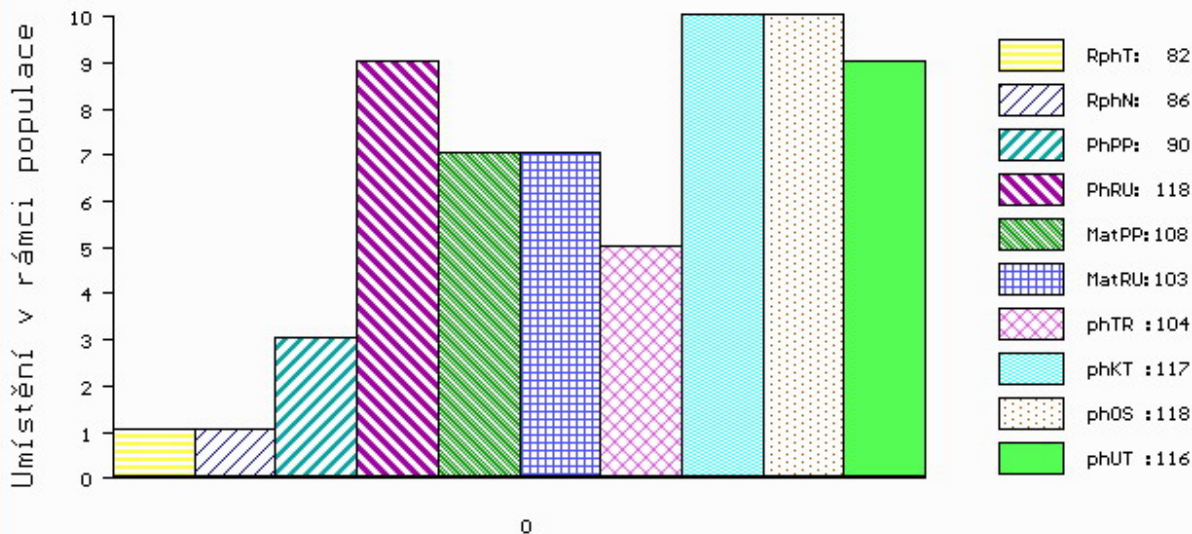

č.kat:07 uš.číslo 000579751 041 CZ

Číslo : **673705 071 CZ BRIT Z NOVÉ VODY P** Číslo katalogu 8
 Dat.nar. : 19.01.2015 Plemeno : S100 Masný simentál
 Chovatel : Reinold Manfred, Stará Červená Voda
 Majitel : Reinold Manfred, Stará Červená Voda

OOO 268 240 SERUP REGENT P 41318-00491
 OO ZSI 495 HEDETOFT VITO PP 51546-02044
 MOO 5154601685 DK VIKINGHOLM PIA 51546-01685

OTEC ZSI 778 TEMPLÁŘ Z NOVÉ VODY PP 429000602034071

OMO SIP 379 LUNA AGRO V 060072013407
 MO 155892 972 CZ RENATA AGRO PP 060000155892972
 MMO 116643 611 CZ P 060000116643611

OOM ZSI 065 FAN ET 069617000854
 OM ZSI 159 JEZULÁTKO P 092381026993
 MOM 1911 617 CZ P 092617001911

MATKA 168011 972 CZ V 060000168011972

OMM ZSI 013 SHAWEST LEGEND 1A P237580
 MM 106711 972 CZ V 060000106711972
 MMM 121154 611 CZ KAROL AGRO P 060000121154611

Vl.užit:nar: 37 kg ve 120d: 265 kg ve 210d: 399 kg v 365d: 689 kg / kříž: 142 cm
 Přírustek v testu : 2041 g / 110 přírustek od narození: 1795 g / 114 šourek 41 cm
 Věk při ZV 471 dní aktuálně k 23.03.16 hmotnost: 807 kg výška v kříži: 143 cm

PLEMENNÉ HODNOTY

LINEARNÍ HODNOCENÍ

	pp	ru	pp	ru	TR	KT	OS	UT	Hmot	kříž	TR	KT	OS	UT	CE		
BÝK	PE	100	126	ME	110	97	110	118	118	118							
MATKA	PE	102	114	ME	107	100	106	102	101	103	655	143	23	20	18	7	68
OTEC	PE	88	127	ME	118	102	111	115	112	114	696	143	28	22	20	7	77

HODNOCEN: TR 8 / /10 KT / / OS / / UT Výsledek:

ÚROVEŇ PLEMENNÝCH HODNOT

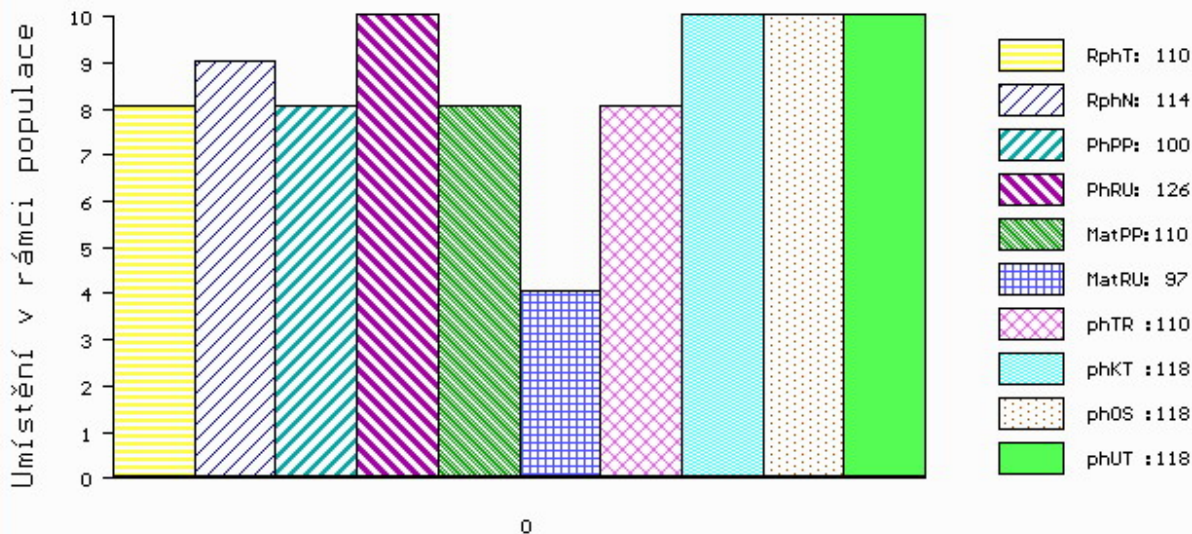

č.kat:08 uš.číslo 000673705 071 CZ

Číslo : **571654 042 CZ BOREC Z BĚSNA PP** Číslo katalogu 9
 Dat.nar. : 21.01.2015 Plemeno : S100 Masný simentál
 Chovatel : Zemědělská společnost Blšany
 Majitel : Zemědělská společnost Blšany

OOO ZSI 154 LOKKEHOLM ROLLS-ROYCE 91292-00013
 OO ZSI 279 LANGO UNESCO P 17701-00760
 MOO 1770100613 DK LANGO ROSA 17701-00613

OTEC ZSI 829 LANGO AUGUST/ATOS PP 17701-00844
 OMO 265 867 MIDDELHEDE IMPULS ET 83077-00011
 MO 1770100654 DK LANGO SONJA P 17701-00654
 MMO 4152500551 DK VINGEGAARD JANNI ET 41524-00551

OOM ZSI 069 BAR 5 PAYMASTER 1334D P299385-KN
 OM ZSI 188 VINGEGAARD ROCKY P 41524-00877
 MOM 4152400467 DK VINGEGAARD HEIDI ET P 41524-00467

MATKA 7363 942 CZ P 037000007363942
 OMM ZSI 027 DERBY 28 5059303
 MM 108432 407 CZ P 037000108432407
 MMM 105190 407 CZ R 036407105190

Vl.užit:nar: 39 kg ve 120d: 211 kg ve 210d: 367 kg v 365d: 670 kg / kříž: 147 cm
 Přírustek v testu : 2525 g / 131 přírustek od narození: 1855 g / 132 šourek 40 cm
 Věk při ZV 469 dní aktuálně k 23.03.16 hmotnost: 831 kg výška v kříži: 149 cm

PLEMENNÉ HODNOTY										LINEARNÍ HODNOCENÍ							
	pp	ru	pp	ru	TR	KT	OS	UT	Hmot	kříž	TR	KT	OS	UT	CE		
BÝK	PE	91	118	ME	112	97	121	112	107	113							
MATKA	PE	87	116	ME	112	107	117	109	102	108	804	152	26	21	18	7	72
OTEC	PE	89	123	ME	114	88	120	113	110	115	0	0	0	0	0	0	0

HODNOCEN: TR 10 / /10 KT / / OS / / UT Výsledek:

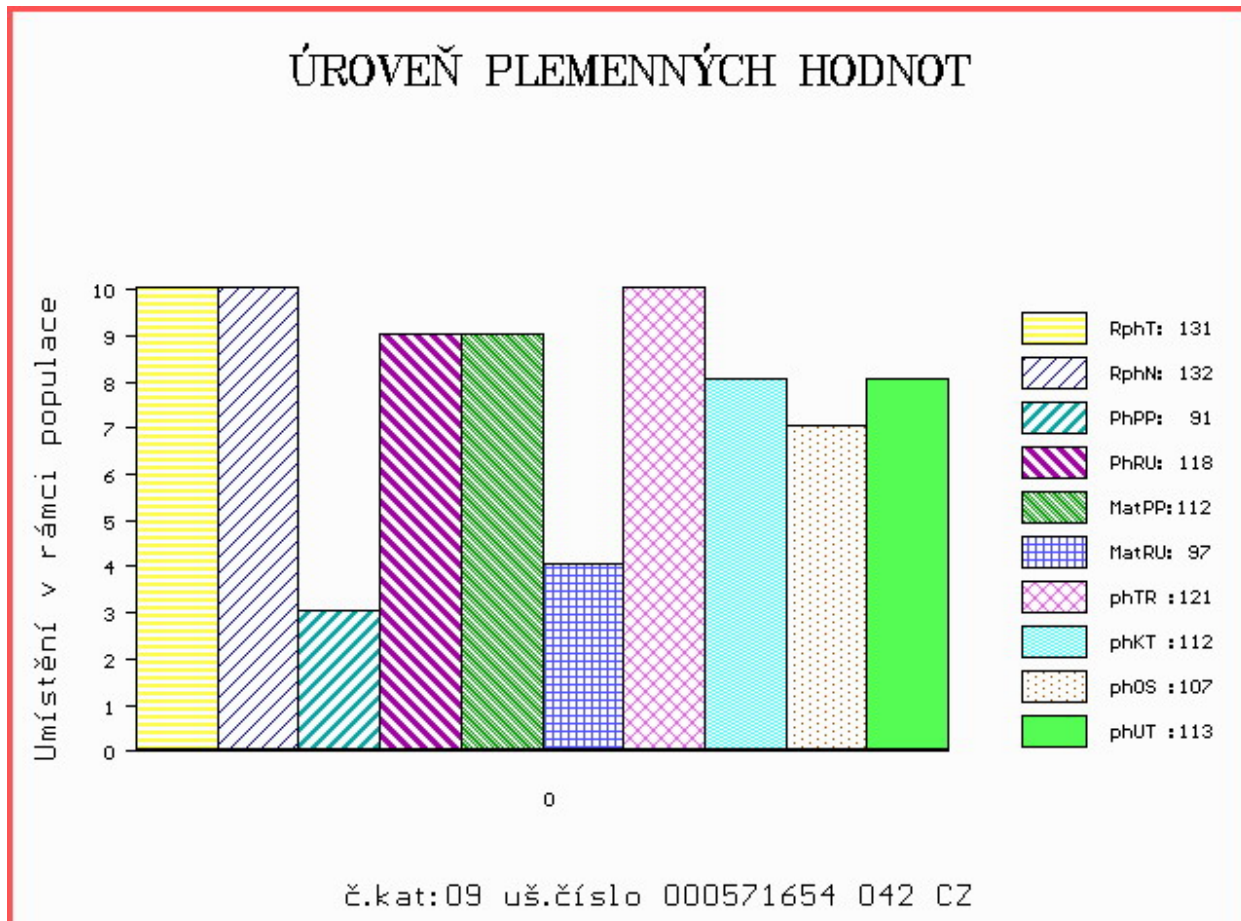

Číslo : **593027 072 CZ BOB Z BÁNOVA V** Číslo katalogu 10
 Dat.nar. : 21.01.2015 Plemeno : S100 Masný simentál
 Chovatel : ZEAS Bánov, a.s.
 Majitel : ZEAS Bánov, a.s.

OOO 279 352 STRABOS P 09.309 60044
 OO 279 351 STRABINO PP 09.343 88499
 MOO 932177143 DE FANTA P 09.321 77143

OTEC ZSI 967 STRABINOS VOM UCHTETAL PP 15.018 32108
 OMO 272 309 HENRI P 13.008 57094
 MO 1501810848 DE NORA VOM UCHTETAL P 15.018 10848
 MMO 1502369894 DE NENA VOM UCHTETAL P 15.023 69894

OOM ZSI 829 LANGO AUGUST/ATOS PP 17701-00844
 OM ZSI 568 LYKKE DIXIE PP 41344-00399
 MOM 4134400195 DK LYKKE PHILADELPHIA P 41344-00195

MATKA 801421310 SK FIJA MOVIS P 09000801421310
 OMM ZSI 534 FGAF ZEGNA 230R P 638986
 MM 380903 CZ SOŇA AGROCHYT ET R 392000380903961
 MMM 287375 961 CZ SYLVA AGROCHYT V 392000287375961

Vl.užit:nar: 40 kg ve 120d: 221 kg ve 210d: 380 kg v 365d: 664 kg / kříž: 138 cm
 Přírustek v testu : 1791 g / 99 přírustek od narození: 1717 g / 100 šourek 43 cm
 Věk při ZV 469 dní aktuálně k 23.03.16 hmotnost: 773 kg výška v kříži: 142 cm

PLEMENNÉ HODNOTY										LINEARNÍ HODNOCENÍ						
	pp	ru	pp	ru	TR	KT	OS	UT		Hmot	kříž	TR	KT	OS	UT	CE
BÝK	PE	94	114	ME	104	93	105	121	123	122						
MATKA	PE	94	114	ME	109	98	105	116	116	116	722	141	23	20	19	7 69
OTEC	PE	91	107	ME	101	93	99	106	107	107	0	0	0	0	0	0

HODNOCEN: TR 8 / /10 KT / / OS / / UT Výsledek:

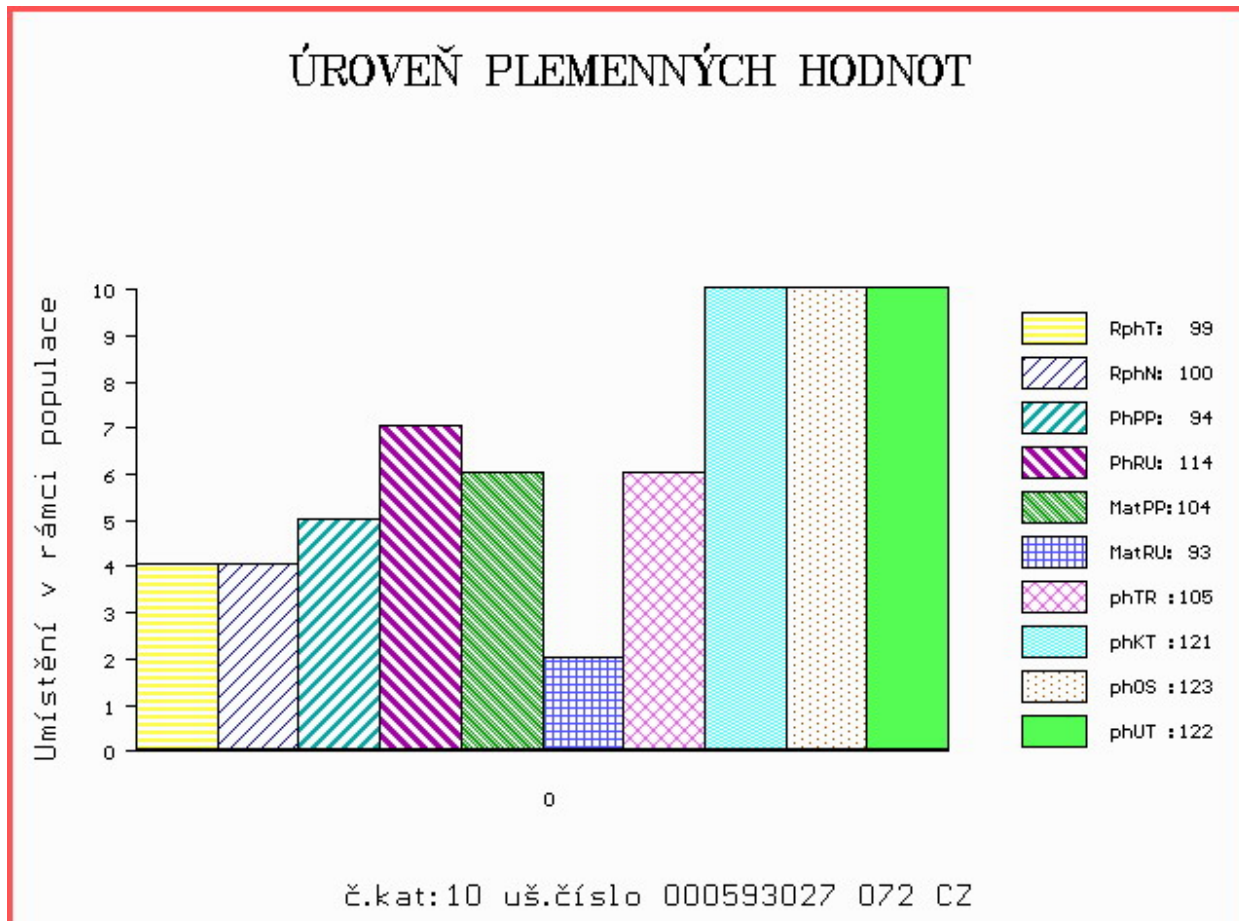

Číslo : **812352 538 SK MOVIS ANTON PP** Číslo katalogu 11
 Dat.nar. : 21.01.2015 Plemeno : S100 Masný simentál
 Chovatel : MOVIS-AGRO,AK, spol.s r.o.Skalica
 Majitel : MOVIS-AGRO,AK, spol.s r.o.Skalica

OOO SIP 389 LESAN Z PODLESÍ P 061042002603
 OO ZSI 478 OTO Z LEŽNICE P 340000509405041
 MOO 812 942 CZ R 061000000812942

OTEC ZMS 040 VZOREK Z LEŽNICE PP 340000550317041
 OMO ZSI 400 HEDETOFT UNITED P 80185-00096
 MO 123149 941 CZ P 340000123149941
 MMO 102057 941 CZ P 340000102057941

OOM 268 232 AGSK SIR SKALICA 2183 P 721206002183
 OM 263 648 NEW FREDI P 090000800375241
 MOM 2104859 SK P 56280902104

MATKA 801269368 SK P 801269368
 OMM ZSI 215 VINGEGAARD SIRIUS PP 41524-00909
 MM 134178 CZ CHRIZMA POLFIN P 339000134178972
 MMM 34485 645 CZ P 339000034485645

Vl.užit:nar: 40 kg ve 120d: 201 kg ve 210d: 344 kg v 365d: 662 kg / kříž: 141 cm
 Přírustek v testu : 1850 g / 107 přírustek od narození: 1691 g / 109 šourek 43 cm
 Věk při ZV 469 dní aktuálně k 23.03.16 hmotnost: 762 kg výška v kříži: 144 cm

PLEMENNÉ HODNOTY

LINEARNÍ HODNOCENÍ

	pp	ru	pp	ru	TR	KT	OS	UT	Hmot	kříž	TR	KT	OS	UT	CE
BÝK PE	98	119	ME	108	103	116	110	107	110						
MATKA PE	96	115	ME	108	101	109	99	96	99	706 /	146	25	19	18	6 68
OTEC PE	93	115	ME	109	109	109	116	117	117	790 /	144	26	25	25	9 85

HODNOCEN: TR 9 / /10 KT / / OS / / UT Výsledek:

ÚROVEŇ PLEMENNÝCH HODNOT

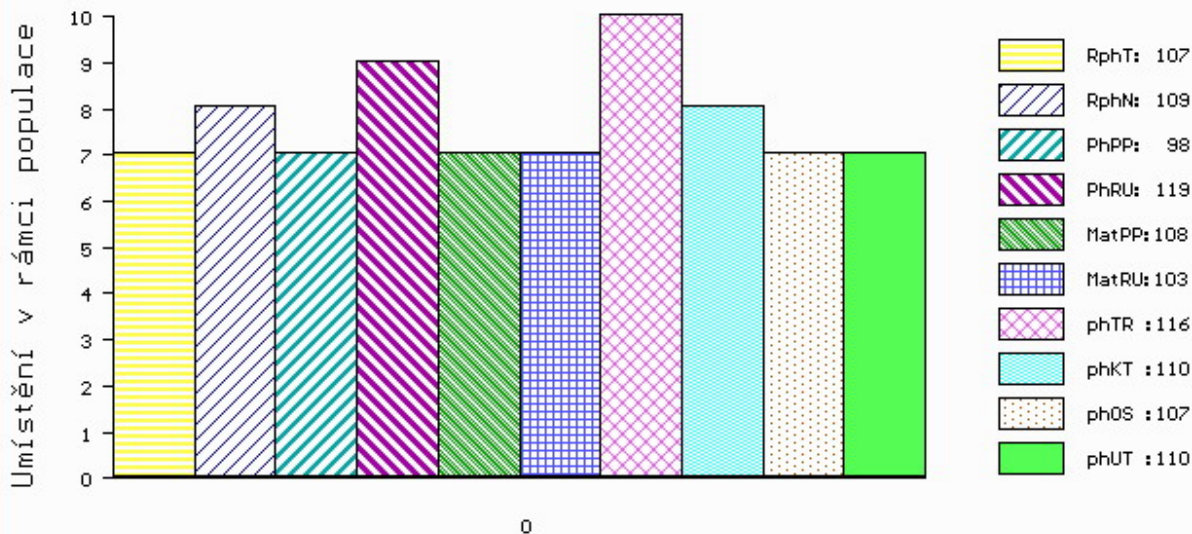

č.kat:11 uš.číslo 000812352 538 SK

Číslo : **812352 540 SK MOVIS ANATOLIJ P** Číslo katalogu 12
 Dat.nar. : 21.01.2015 Plemeno : S100 Masný simentál
 Chovatel : MOVIS-AGRO,AK, spol.s r.o.Skalica
 Majitel : MOVIS-AGRO,AK, spol.s r.o.Skalica

OOO 268 232 AGSK SIR SKALICA 2183 P 721206002183
 OO 263 648 NEW FREDI P 090000800375241
 MOO 2104859 SK P 56280902104

OTEC 279 161 MOVIS SIXTIN P 090000801113737

OMO 268 232 AGSK SIR SKALICA 2183 P 721206002183
 MO 800375202 SK CIPRIÁNA MOVIS P 090000800375202
 MMO 210349206 SK AGSK MISS DAYTONS 210349 P 721206210349

OOM 265 180 VINGEGAARD JERICHO P 41524-00558
 OM ZSI 215 VINGEGAARD SIRIUS PP 41524-00909
 MOM 4152400622 DK VINGEGAARD MADONNA 41524-00622

MATKA 144051 972 CZ MARHULA POLFIN P 339000144051972

OMM ZSI 018 BRIKSBOL JOKUM 45801-0647
 MM 114767 310 CZ R 164000114767310
 MMM 6150 617 CZ R 164617006150

Vl.užit:nar: 40 kg ve 120d: 190 kg ve 210d: 303 kg v 365d: 572 kg / kříž: 140 cm
 Přírustek v testu : 1408 g / 82 přírustek od narození: 1450 g / 83 šourek 40 cm
 Věk při ZV 469 dní aktuálně k 23.03.16 hmotnost: 659 kg výška v kříži: 142 cm

PLEMENNÉ HODNOTY

LINEARNÍ HODNOCENÍ

	pp	ru	pp	ru	TR	KT	OS	UT	Hmot	kříž	TR	KT	OS	UT	CE		
BÝK	PE	109	101	ME	93	107	97	91	89	92							
MATKA	PE	98	110	ME	87	99	93	90	91	92	920	152	27	21	21	8	77
OTEC	PE	110	101	ME	105	115	103	90	85	88	0	0	0	0	0	0	0

HODNOCEN: TR 8 / / 9 KT / / OS / / UT Výsledek:

ÚROVEŇ PLEMENNÝCH HODNOT

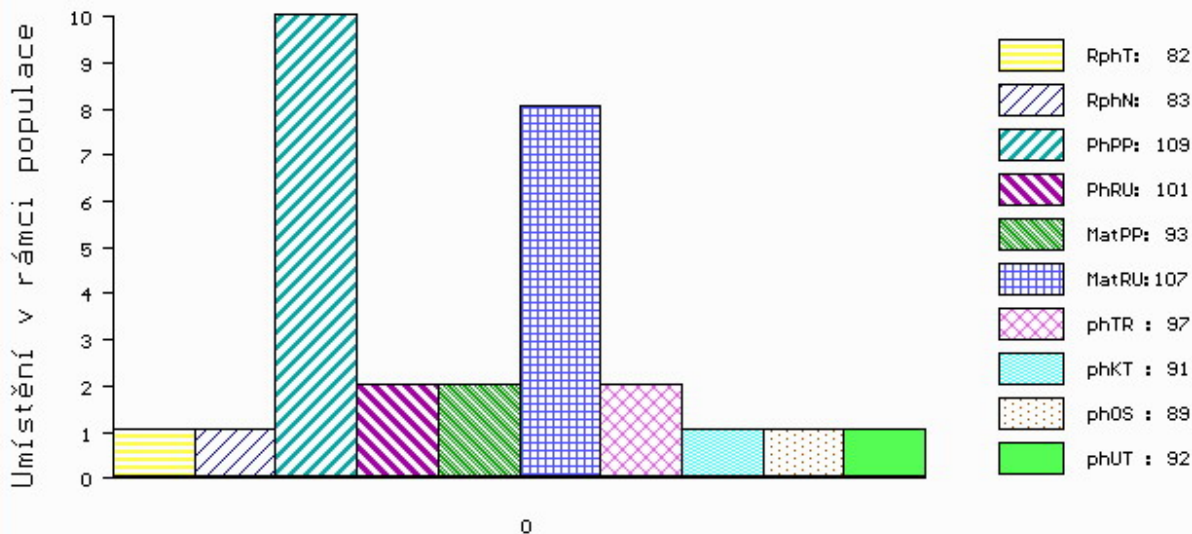

č.kat:12 uš.číslo 000812352 540 SK

Číslo : **812352 546 SK MOVIS ANDY P** Číslo katalogu 13
 Dat.nar. : 25.01.2015 Plemeno : S100 Masný simentál
 Chovatel : MOVIS-AGRO,AK, spol.s r.o.Skalica
 Majitel : MOVIS-AGRO,AK, spol.s r.o.Skalica

OOO 268 232 AGSK SIR SKALICA 2183 P 721206002183
 OO 263 648 NEW FREDI P 090000800375241
 MOO 2104859 SK P 56280902104

OTEC 279 161 MOVIS SIXTIN P 090000801113737

OMO 268 232 AGSK SIR SKALICA 2183 P 721206002183
 MO 800375202 SK CIPRIÁNA MOVIS P 090000800375202
 MMO 210349206 SK AGSK MISS DAYTONS 210349 P 721206210349

OOM 270 405 BAR 5 P SA EXPERT 826M P 598604
 OM ZSI 638 BAR 5 P SA EVOLUTION 418S P 657323
 MOM 583215 CA BAR 5 SA LADY SISKÁ 409M R 583215

MATKA 801421316 SK R 801421316

OMM ZSI 215 VINGEGAARD SIRIUS PP 41524-00909
 MM 144055 CZ GOLDENA POLFIN P 339000144055972
 MMM 5595 617 CZ GALA POLFIN R 134617005595

Vl.užit:nar: **42** kg ve 120d: **191** kg ve 210d: **303** kg v 365d: **555** kg / kříž: **138** cm
 Přírustek v testu : **1691 g / 93** přírustek od narození: **1466 g / 93** šourek **40** cm
 Věk při ZV **465** dní aktuálně k 23.03.16 hmotnost: **662** kg výška v kříži: **139** cm

PLEMENNÉ HODNOTY

LINEARNÍ HODNOCENÍ

	pp	ru	ME	pp	ru	TR	KT	OS	UT	Hmot	kříž	TR	KT	OS	UT	CE	
BÝK	PE	106	107	ME	98	109	91	93	94	92							
MATKA	PE	101	119	ME	95	102	98	102	104	101	640	138	20	16	16	6	58
OTEC	PE	110	101	ME	105	115	103	90	85	88	0	0	0	0	0	0	0

HODNOCEN: TR 6 / / 8 KT / / OS / / UT Výsledek:

ÚROVEŇ PLEMENNÝCH HODNOT

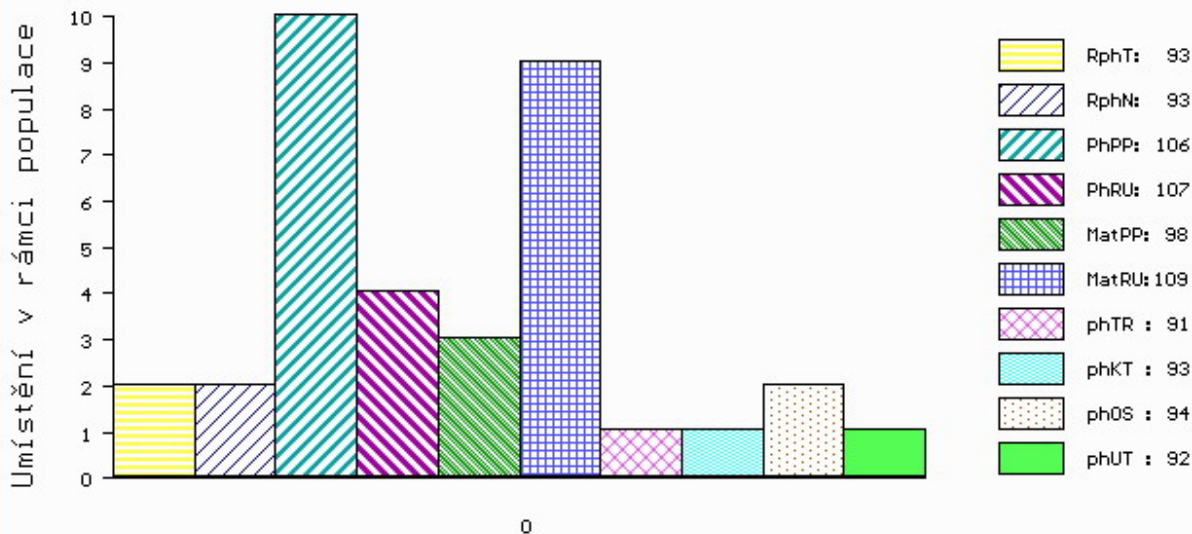

č.kat:13 uš.číslo 000812352 546 SK

Číslo : **579753 041 CZ BRANO Z LEŽNICE PP** Číslo katalogu 14
 Dat.nar. : 26.01.2015 Plemeno : S100 Masný simentál
 Chovatel : Bartoň František, Ležnice
 Majitel : Jihočeský chovatel a.s.Č.Budějovice

OOO ZSI 829 LANGO AUGUST/ATOS PP 17701-00844
 OO ZSI 571 JAEGERGÁRD DARLING P 63747-00578
 MOO 6374700531 DK JAEGERGÁRD AMISTAR P 63747-00531

OTEC ZMS 042 VIRGO ŠUMAVSKÝ P 158000709178032
 OMO ZSI 172 JACOBS VODŇANSKÝ V 145287117141
 MO 177324 932 CZ P 158000177324932
 MMO 116845 932 CZ R 158000116845932

OOM 265 452 KOKO P 13.006 32358
 OM 268 675 KLARETT V 13.021 21259
 MOM 0 V 13.002 75879

MATKA 1302603462 DE HENNY P 13.026 03462
 OMM 268 676 NEPTUN P 13.006 32372
 MM 1301555806 DE 13.015 55806
 MMM 1300275867 DE HELLA P 13.002 75867

Vl.užit:nar: 50 kg ve 120d: 234 kg ve 210d: 366 kg v 365d: 589 kg / kříž: 142 cm
 Přírustek v testu : 1850 g / 101 přírustek od narození: 1564 g / 104 šourek 39 cm
 Věk při ZV 464 dní aktuálně k 23.03.16 hmotnost: 710 kg výška v kříži: 145 cm

PLEMENNÉ HODNOTY

LINEARNÍ HODNOCENÍ

	pp	ru	pp	ru	TR	KT	OS	UT	Hmot	kříž	TR	KT	OS	UT	CE
BÝK PE	90	114	ME	104	100	112	112	112	112						
MATKA PE	96	106	ME	98	105	103	92	93	95	750 /	150	28	20	18	7 73
OTEC PE	87	124	ME	111	97	108	122	123	121	756 /	142	24	24	24	8 80

HODNOCEN: TR 9 / / 9 KT / / OS / / UT Výsledek:

ÚROVEŇ PLEMENNÝCH HODNOT

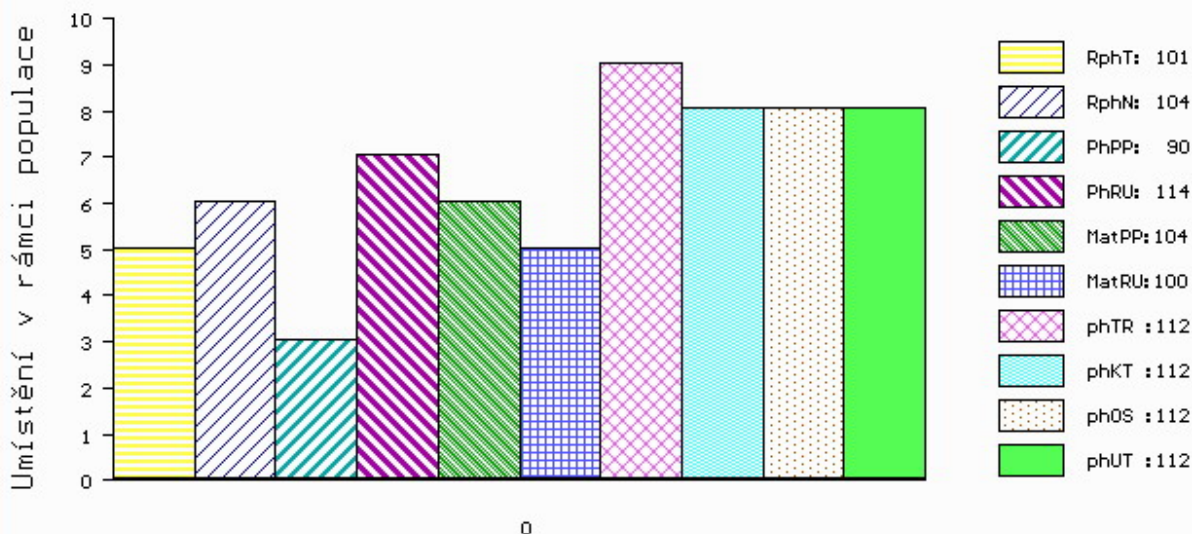

č.kat:14 uš.číslo 000579753 041 CZ

Číslo : **812352 547 SK MOVIS ANDREAS V** Číslo katalogu 15
 Dat.nar. : 26.01.2015 Plemeno : S100 Masný simentál
 Chovatel : MOVIS-AGRO,AK, spol.s r.o.Skalica
 Majitel : MOVIS-AGRO,AK, spol.s r.o.Skalica

OOO 268 232 AGSK SIR SKALICA 2183 P 721206002183
 OO 263 648 NEW FREDI P 090000800375241
 MOO 2104859 SK P 56280902104

OTEC 279 161 MOVIS SIXTIN P 090000801113737
 OMO 268 232 AGSK SIR SKALICA 2183 P 721206002183
 MO 800375202 SK CIPRIÁNA MOVIS P 090000800375202
 MMO 210349206 SK AGSK MISS DAYTONS 210349 P 721206210349

OOM 262 435 DFM MARCUS 14M V 580437
 OM ZSI 534 FGAF ZEGNA 230R P 638986
 MOM 531755 CA FGAF GRACE 701K 531755

MATKA 801269367 SK P 801269367
 OMM ZSI 401 IROC ROCKET 57K V 533920
 MM 380899 CZ SANDRA AGROCHYT P 392000380899961
 MMM 193690 961 CZ OLINA AGROCHYT P 392000193690961

Vl.užit:nar: 40 kg ve 120d: 210 kg ve 210d: 334 kg v 365d: 608 kg / kříž: 143 cm
 Přírustek v testu : 1866 g / 95 přírustek od narození: 1573 g / 95 šourek 42 cm
 Věk při ZV 464 dní aktuálně k 23.03.16 hmotnost: 704 kg výška v kříži: 147 cm

PLEMENNÉ HODNOTY										LINEARNÍ HODNOCENÍ							
	pp	ru	pp	ru	TR	KT	OS	UT		Hmot	kříž	TR	KT	OS	UT	CE	
BÝK	PE	110	106	ME	98	117	115	103	98	103							
MATKA	PE	102	111	ME	96	119	111	109	107	109	710	146	26	19	17	6	68
OTEC	PE	110	101	ME	105	115	103	90	85	88	0	0	0	0	0	0	0

HODNOCEN: TR 10 / /10 KT / / OS / / UT Výsledek:

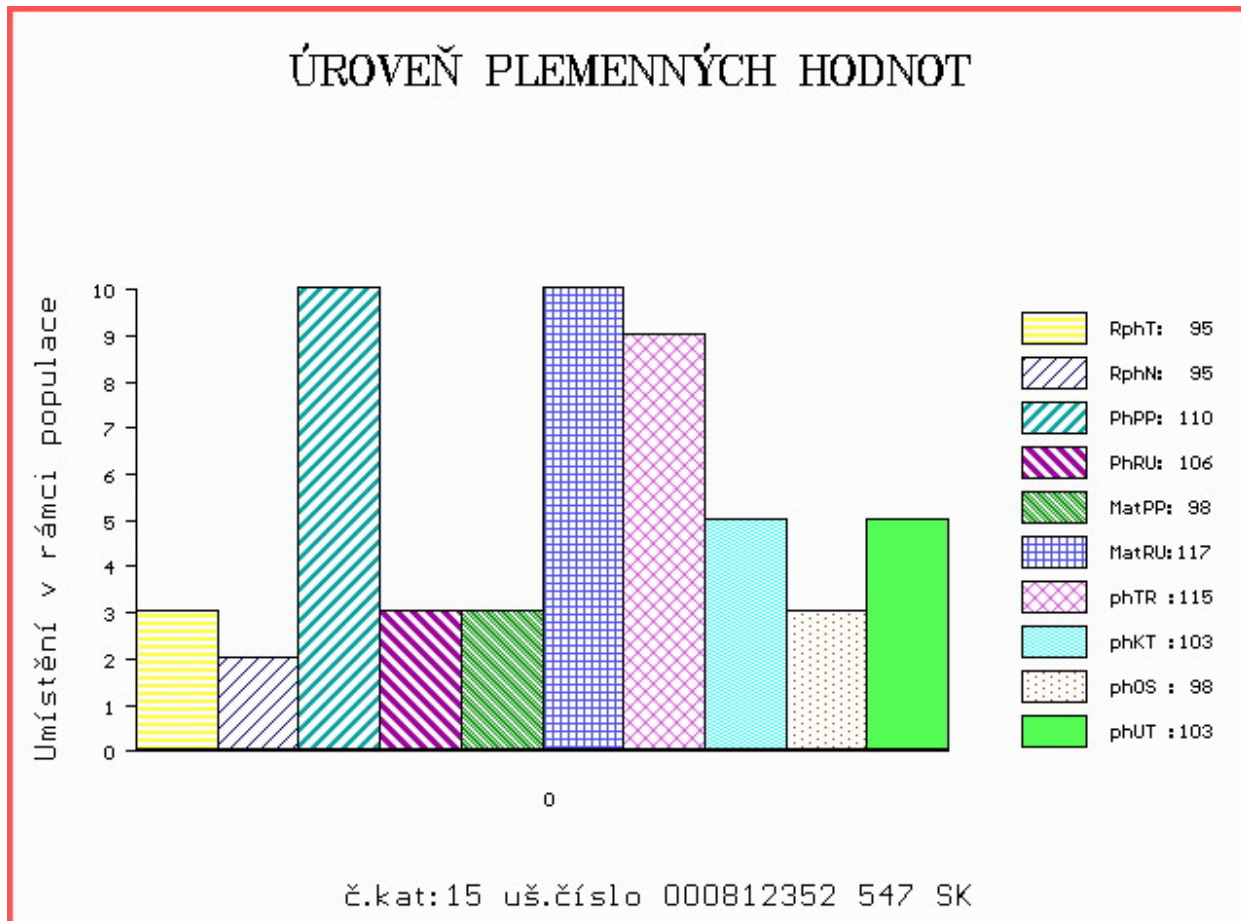

Číslo : **812352 548 SK MOVIS ATOLIS PP** Číslo katalogu 16
 Dat.nar. : 26.01.2015 Plemeno : S100 Masný simentál
 Chovatel : MOVIS-AGRO,AK, spol.s r.o.Skalica
 Majitel : MOVIS-AGRO,AK, spol.s r.o.Skalica

OOO SIP 389 LESAN Z PODLESÍ P 061042002603
 OO ZSI 478 OTO Z LEŽNICE P 340000509405041
 MOO 812 942 CZ R 061000000812942

OTEC ZMS 040 VZOREK Z LEŽNICE PP 340000550317041
 OMO ZSI 400 HEDETOFT UNITED P 80185-00096
 MO 123149 941 CZ P 340000123149941
 MMO 102057 941 CZ P 340000102057941

OOM ZSI 390 LYKKE ATLANTIS P 41344-00347
 OM SIP 893 ROUS VODŇANSKÝ P 145000624438031
 MOM 23508 267 CZ MS BCM STAR 54D P PG368342

MATKA 801113778 SK 090000801113778
 OMM 270 605 LASAR P 721206697015
 MM 800619365 SK BONA MOVIS P 090000800619365
 MMM 697054107 SK AGSK MISS SKALICA 697054 P 721206697054

Vl.užit:nar: **38** kg ve 120d: **202** kg ve 210d: **304** kg v 365d: **610** kg / kříž: **141** cm
 Přírustek v testu : **1783 g / 99** přírustek od narození: **1569 g / 96** šourek **43** cm
 Věk při ZV **464** dní aktuálně k 23.03.16 hmotnost: **700** kg výška v kříži: **142** cm

PLEMENNÉ HODNOTY

LINEARNÍ HODNOCENÍ

	pp	ru	pp	ru	TR	KT	OS	UT	Hmot	kříž	TR	KT	OS	UT	CE
BÝK PE	99	101	ME	114	104	99	95	96	96						
MATKA PE	97	94	ME	119	100	103	88	87	89	600 /	147	22	16	16	6 60
OTEC PE	93	115	ME	109	109	109	116	117	117	790 /	144	26	25	25	9 85

HODNOCEN: TR 8 / /10 KT / / OS / / UT Výsledek:

ÚROVEŇ PLEMENNÝCH HODNOT

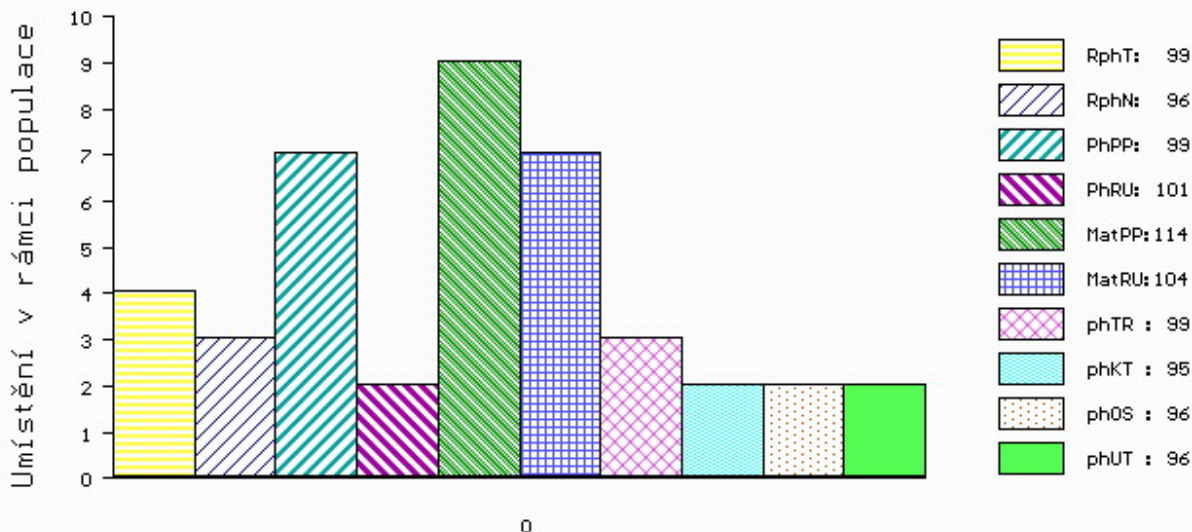

č.kat:16 uš.číslo 000812352 548 SK

Číslo : **812352 551 SK MOVIS ATAL P** Číslo katalogu 17
 Dat.nar. : 28.01.2015 Plemeno : S100 Masný simentál
 Chovatel : MOVIS-AGRO,AK, spol.s r.o.Skalica
 Majitel : MOVIS-AGRO,AK, spol.s r.o.Skalica

OOO 280 542 BLACKFORD HARVESTER M049570
 OO 280 541 HOCKENHULL WATERLOO M072160
 MOO 160873500016 UK HOCKENHULL GIRLIE 13TH ET T002348

OTEC ZMS 107 BEL DHU CAPERCAILLIE 11 R M079624
 OMO 280 543 KILBRIDE FARM STRABANE M065449
 MO 500948700461 UK BLACKFORD WAGTAIL F089615
 MMO 500948700272 UK BLACKFORD SAFFRON F078792

OOM 269 502 SLIEVENAGH FANTASTIC M042510
 OM ZSI 390 LYKKE ATLANTIS P 41344-00347
 MOM 4134400294 DK LYKKE ULUPULU P 41344-00294

MATKA 320747 931 CZ SOŇA VODŇANSKÁ P 145000320747931
 OMM ZSI 070 GORM PP 87072-0031
 MM 110753 207 CZ CHARLOTA VODŇANSKÁ P 145207110753
 MMM 23515 267 CZ MS BCM PREMIUM 64D P PG368347

Vl.užit:nar: 40 kg ve 120d: 189 kg ve 210d: 305 kg v 365d: 610 kg / kříž: 138 cm
 Přírustek v testu : 2116 g / 109 přírustek od narození: 1614 g / 111 šourek 40 cm
 Věk při ZV 462 dní aktuálně k 23.03.16 hmotnost: 718 kg výška v kříži: 142 cm

PLEMENNÉ HODNOTY

LINEARNÍ HODNOCENÍ

	pp	ru	pp	ru	TR	KT	OS	UT	Hmot	kříž	TR	KT	OS	UT	CE
BÝK PE	84	114	ME	117	86	95	108	111	110						
MATKA PE	75	117	ME	130	85	101	109	111	110	678 /	142	24	22	21	8 75
OTEC PE	91	115	ME	102	91	108	114	115	116	0 /	0	0	0	0	0

HODNOCEN: TR 8 / /10 KT / / OS / / UT Výsledek:

ÚROVEŇ PLEMENNÝCH HODNOT

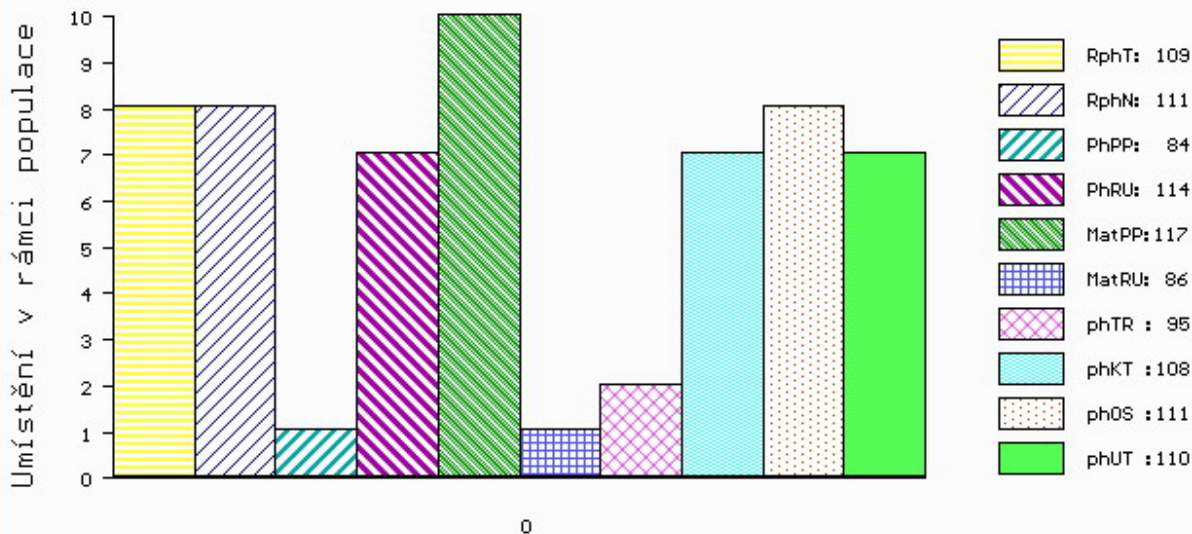

č.kat:17 uš.číslo 000812352 551 SK

Číslo : **673708 071 CZ BANNY Z NOVÉ VODY V** Číslo katalogu 18
 Dat.nar. : 29.01.2015 Plemeno : S100 Masný simentál
 Chovatel : Reinold Manfred, Stará Červená Voda
 Majitel : Reinold Manfred, Stará Červená Voda

OOO 000 ARDO FIGARO M002511
 OO 267 001 CAMUS BRANDY M029502
 MOO 0 CAMUS VANITY T000771

OTEC 281 533 BANWY WONDERBOY M073205
 OMO 000 STARLINE NEW YORKER M060036
 MO 701109600368 UK BANWY SEXYGIRL F079116
 MMO 743512300065 UK CELTIC PARTYGIRL F072373

OOM 279 455 DIRNANEAN TELSTAR 1 P M067072
 OM 281 535 DIRNANEAN ADVANCER 09 P M074714
 MOM 542191700739 UK DIRNANEAN PETULA P12 F073734

MATKA 221649201501 UK TWYFORD DIANNA P F100949
 OMM 281 534 BLACKFORD NOBLEMAN M059485
 MM 221649101094 UK TWYFORD ANNA TWO F090339
 MMM 221316200387 UK KEY SIBIL F080073

Vl.užit:nar: 37 kg ve 120d: 234 kg ve 210d: 378 kg v 365d: 699 kg / kříž: 141 cm
 Přírustek v testu : 1983 g / 101 přírustek od narození: 1768 g / 103 šourek 41 cm
 Věk při ZV 461 dní aktuálně k 23.03.16 hmotnost: 778 kg výška v kříži: 144 cm

PLEMENNÉ HODNOTY										LINEARNÍ HODNOCENÍ						
	pp	ru	pp	ru	TR	KT	OS	UT		Hmot	kříž	TR	KT	OS	UT	CE
BÝK	PE	104	115	ME	108	95	116	119	116	119						
MATKA	PE	100	110	ME	112	104	107	107	106	107	630	152	23	20	16	7 66
OTEC	PE	101	110	ME	104	91	107	111	110	111	0	0	0	0	0	0

HODNOCEN: TR 9 / /10 KT / / OS / / UT Výsledek:

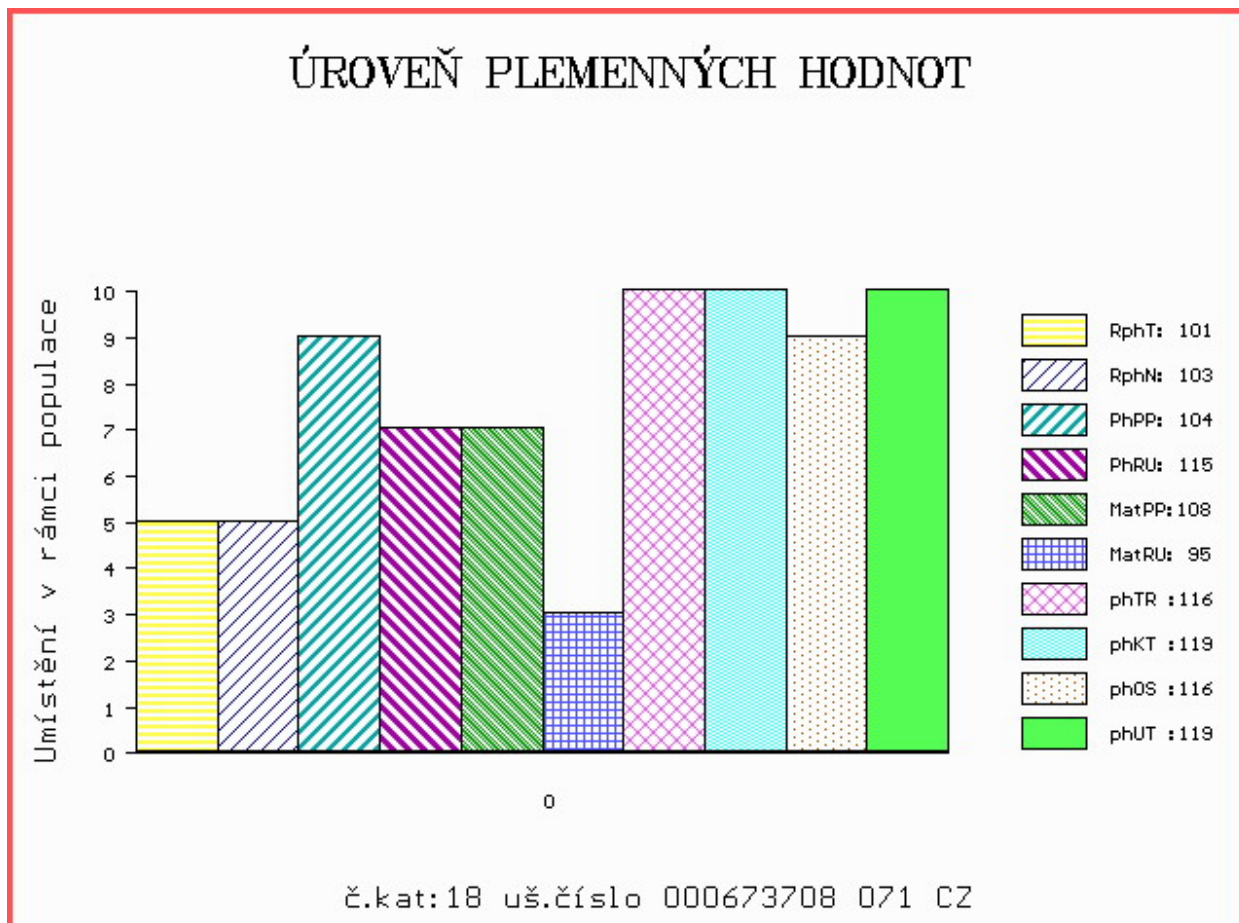

Číslo : **812352 553 SK MOVIS AMAL PP** Číslo katalogu 19
 Dat.nar. : 29.01.2015 Plemeno : S100 Masný simentál
 Chovatel : MOVIS-AGRO,AK, spol.s r.o.Skalica
 Majitel : MOVIS-AGRO,AK, spol.s r.o.Skalica

OOO SIP 389 LESAN Z PODLESÍ P 061042002603
 OO ZSI 478 OTO Z LEŽNICE P 340000509405041
 MOO 812 942 CZ R 061000000812942

OTEC ZMS 040 VZOREK Z LEŽNICE PP 340000550317041
 OMO ZSI 400 HEDETOFT UNITED P 80185-00096
 MO 123149 941 CZ P 340000123149941
 MMO 102057 941 CZ P 340000102057941

OOM ZSI 216 SERUP SINATRA P 41318-00501
 OM 262 811 OSMAN AGRO P 060000504789072
 MOM 121111 611 CZ V 060000121111611

MATKA 800950936 SK MOVIS P 090009800950936
 OMM 268 232 AGSK SIR SKALICA 2183 P 721206002183
 MM 697003107 SK AGSK MISS SKALICA 697003 P 721206697003
 MMM 2084859 SK P 56280902084

Vl.užit:nar: 50 kg ve 120d: 185 kg ve 210d: 304 kg v 365d: 553 kg / kříž: 137 cm
 Přírustek v testu : 1908 g / 103 přírustek od narození: 1473 g / 102 šourek 39 cm
 Věk při ZV 461 dní aktuálně k 23.03.16 hmotnost: 667 kg výška v kříži: 139 cm

PLEMENNÉ HODNOTY

LINEARNÍ HODNOCENÍ

	pp	ru	pp	ru	TR	KT	OS	UT	Hmot	kříž	TR	KT	OS	UT	CE
BÝK PE	85	108	ME	94	100	90	97	100	99						
MATKA PE	94	112	ME	81	92	92	96	98	97	0 /	0	0	0	0	0
OTEC PE	93	115	ME	109	109	109	116	117	117	790 /	144	26	25	25	9 85

HODNOCEN: TR 6 / / 8 KT / / OS / / UT Výsledek:

ÚROVEŇ PLEMENNÝCH HODNOT

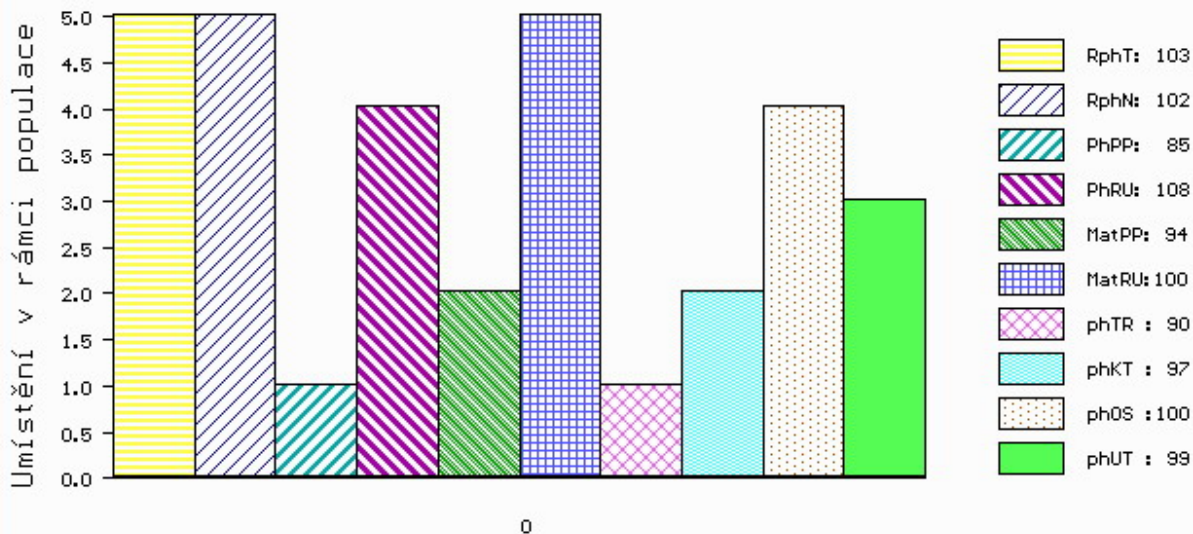

č.kat:19 uš.číslo 000812352 553 SK

Číslo : **636023 072 CZ BINGO BÁNOVA P** Číslo katalogu 20
 Dat.nar. : 30.01.2015 Plemeno : S100 Masný simentál
 Chovatel : ZEAS Bánov, a.s.
 Majitel : ZEAS Bánov, a.s.

OOO 290 098 GS MAX 227 007 562
 OO ZSI 400 HEDETOFT UNITED P 80185-00096
 MOO 8018500057 DK HEDETOFT PATRICIA P 80185-00057

OTEC ZSI 714 VINGEGAARD CRASSUS P 41524-01205
 OMO 269 776 VINGEGAARD POWERBOY P 41524-00784
 MO 4152400920 DK VINGEGAARD SAVANA P 41524-00920
 MMO 4152400633 DK VINGEGAARD MON CHERI P 41524-00633

OOM ZSI 390 LYKKE ATLANTIS P 41344-00347
 OM SIP 893 ROUS VODŇANSKÝ P 145000624438031
 MOM 23508 267 CZ MS BCM STAR 54D P PG368342

MATKA 801421362 SK GEMINA MOVIS P 090000801421362
 OMM ZSI 215 VINGEGAARD SIRIUS PP 41524-00909
 MM 144059 CZ VIŠŇA POLFIN P 339000144059972
 MMM 114787 310 CZ R 164000114787310

Vl.užit:nar: 40 kg ve 120d: 218 kg ve 210d: 375 kg v 365d: 629 kg / kříž: 140 cm
 Přírustek v testu : 2166 g / 126 přírustek od narození: 1696 g / 123 šourek 42 cm
 Věk při ZV 460 dní aktuálně k 23.03.16 hmotnost: 749 kg výška v kříži: 144 cm

PLEMENNÉ HODNOTY										LINEARNÍ HODNOCENÍ							
	pp	ru	pp	ru	TR	KT	OS	UT		Hmot	kříž	TR	KT	OS	UT	CE	
BÝK	PE	66	121	ME	114	95	107	107	107	107							
MATKA	PE	90	117	ME	119	91	106	101	100	101	630	143	22	17	16	6	61
OTEC	PE	50	125	ME	106	106	110	109	109	110	0	0	0	0	0	0	0

HODNOCEN: TR 9 / /10 KT / / OS / / UT Výsledek:

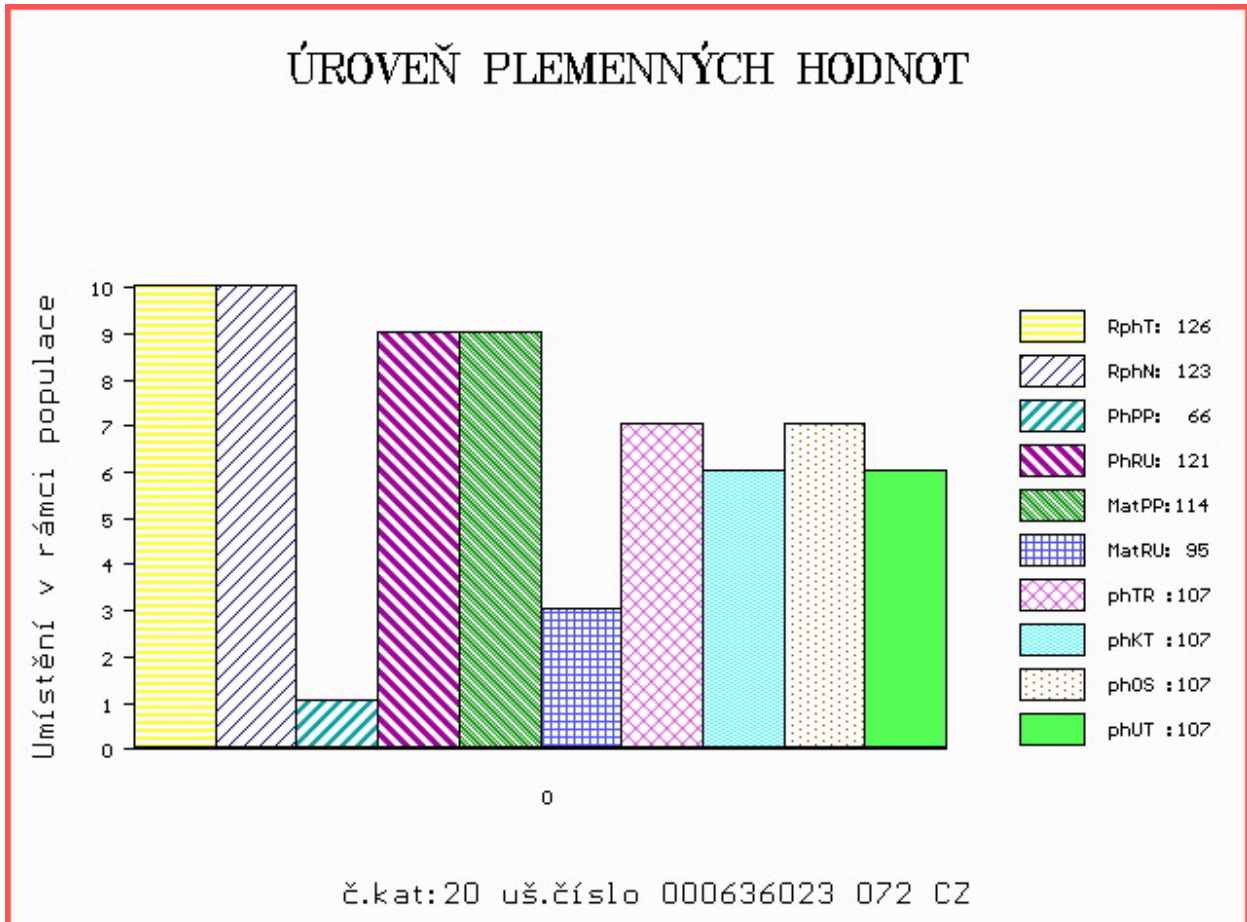

Číslo : **812352 557 SK MOVIS ASKALIO V** Číslo katalogu 21
 Dat.nar. : 03.02.2015 Plemeno : S100 Masný simentál
 Chovatel : MOVIS-AGRO,AK, spol.s r.o.Skalica
 Majitel : MOVIS-AGRO,AK, spol.s r.o.Skalica

OOO 290 062 HOTTE PP F 797 76.000 00797
 OO ZSI 036 HILLMANN P 76.000 28589
 MOO 7600025023 DE 76.000 25023

OTEC ZSI 095 HILLARY P 14.002 71905
 OMO 000 BICEPS BY 020609/01 7600020609
 MO 86295 214 CZ KORALLE BY5712315 2605002445
 MMO 0 KLAUS BY 2720319 7602720319

OOM 265 180 VINGEGAARD JERICHO P 41524-00558
 OM ZSI 713 VINGEGAARD COLUMBUS PP 41524-01197
 MOM 4152401073 DK VINGEGAARD AMALIE ET PP 41524-01073

MATKA 812123607 SK P
 OMM 262 811 OSMAN AGRO P 060000504789072
 MM 800950932 SK MOVIS P 090000800950932
 MMM 800186267 SK AGSK MISS SKALICA 186267 721206186267

Vl.užit:nar: 40 kg ve 120d: 178 kg ve 210d: 305 kg v 365d: 513 kg / kříž: 134 cm
 Přírustek v testu : 1741 g / 93 přírustek od narození: 1423 g / 93 šourek 42 cm
 Věk při ZV 456 dní aktuálně k 23.03.16 hmotnost: 629 kg výška v kříži: 139 cm

PLEMENNÉ HODNOTY										LINEARNÍ HODNOCENÍ						
	pp	ru	pp	ru	TR	KT	OS	UT	Hmot	kříž	TR	KT	OS	UT	CE	
BÝK	PE	99	102	ME	85	108	97	98	99	99						
MATKA	PE	93	112	ME	87	100	102	101	101	102	0 /	0	0	0	0	
OTEC	PE	105	99	ME	90	117	98	102	102	101	0 /	0	0	0	0	

HODNOCEN: TR 6 / / 7 KT / / OS / / UT Výsledek:

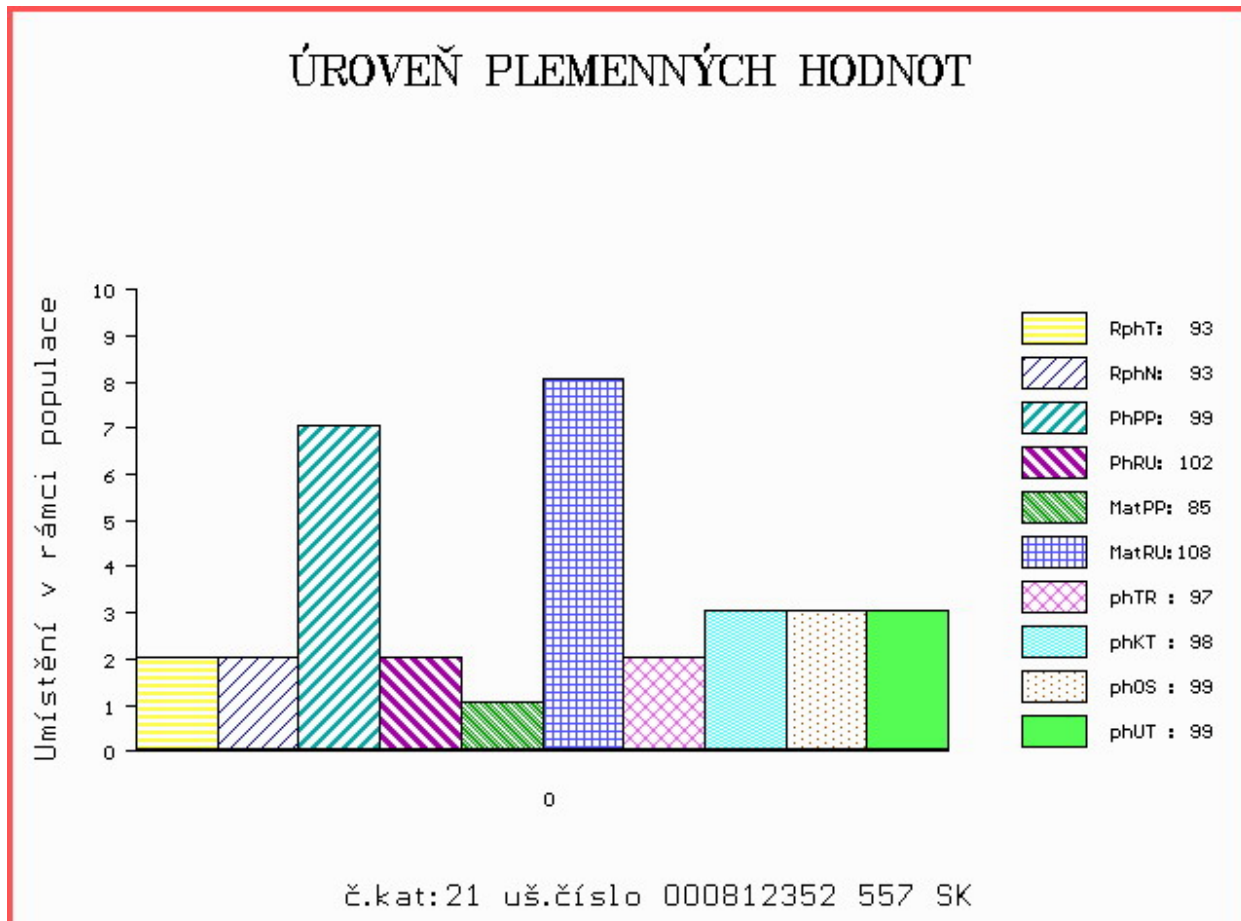

Číslo : **571656 042 CZ BRISTOL Z BĚSNA V** Číslo katalogu 22
 Dat.nar. : 04.02.2015 Plemeno : S100 Masný simentál
 Chovatel : Zemědělská společnost Blšany
 Majitel : Zemědělská společnost Blšany

OOO ZSI 154 LOKKEHOLM ROLLS-ROYCE 91292-00013
 OO ZSI 279 LANGO UNESCO P 17701-00760
 MOO 1770100613 DK LANGO ROSA 17701-00613

OTEC ZSI 829 LANGO AUGUST/ATOS PP 17701-00844
 OMO 265 867 MIDDELHEDE IMPULS ET 83077-00011
 MO 1770100654 DK LANGO SONJA P 17701-00654
 MMO 4152500551 DK VINGEGAARD JANNI ET 41524-00551

OOM 265 452 KOKO P 13.006 32358
 OM ZSI 223 KONNY 13.015 55970
 MOM 1300275884 DE 13.002 75884

MATKA 131653 942 CZ R 037000131653942
 OMM ZSI 155 OSTERVANG RINGO ET P 86152-00152
 MM 101312 942 CZ R 037000101312942
 MMM 108003 407 CZ P 037000108003407

Vl.užit:nar: 40 kg ve 120d: 205 kg ve 210d: 343 kg v 365d: 651 kg / kříž: 141 cm
 Přírustek v testu : 1983 g / 115 přírustek od narození: 1644 g / 119 šourek 39 cm
 Věk při ZV 455 dní aktuálně k 23.03.16 hmotnost: 719 kg výška v kříži: 145 cm

PLEMENNÉ HODNOTY										LINEARNÍ HODNOCENÍ						
	pp	ru	pp	ru	TR	KT	OS	UT		Hmot	kříž	TR	KT	OS	UT	CE
BÝK	PE	88	117	ME	114	95	112	111	111	114						
MATKA	PE	94	111	ME	110	104	106	109	109	110	674 /	148	24	22	17	6 69
OTEC	PE	89	123	ME	114	88	120	113	110	115	0 /	0	0	0	0	0 0

HODNOCEN: TR 9 / /10 KT / / OS / / UT Výsledek:

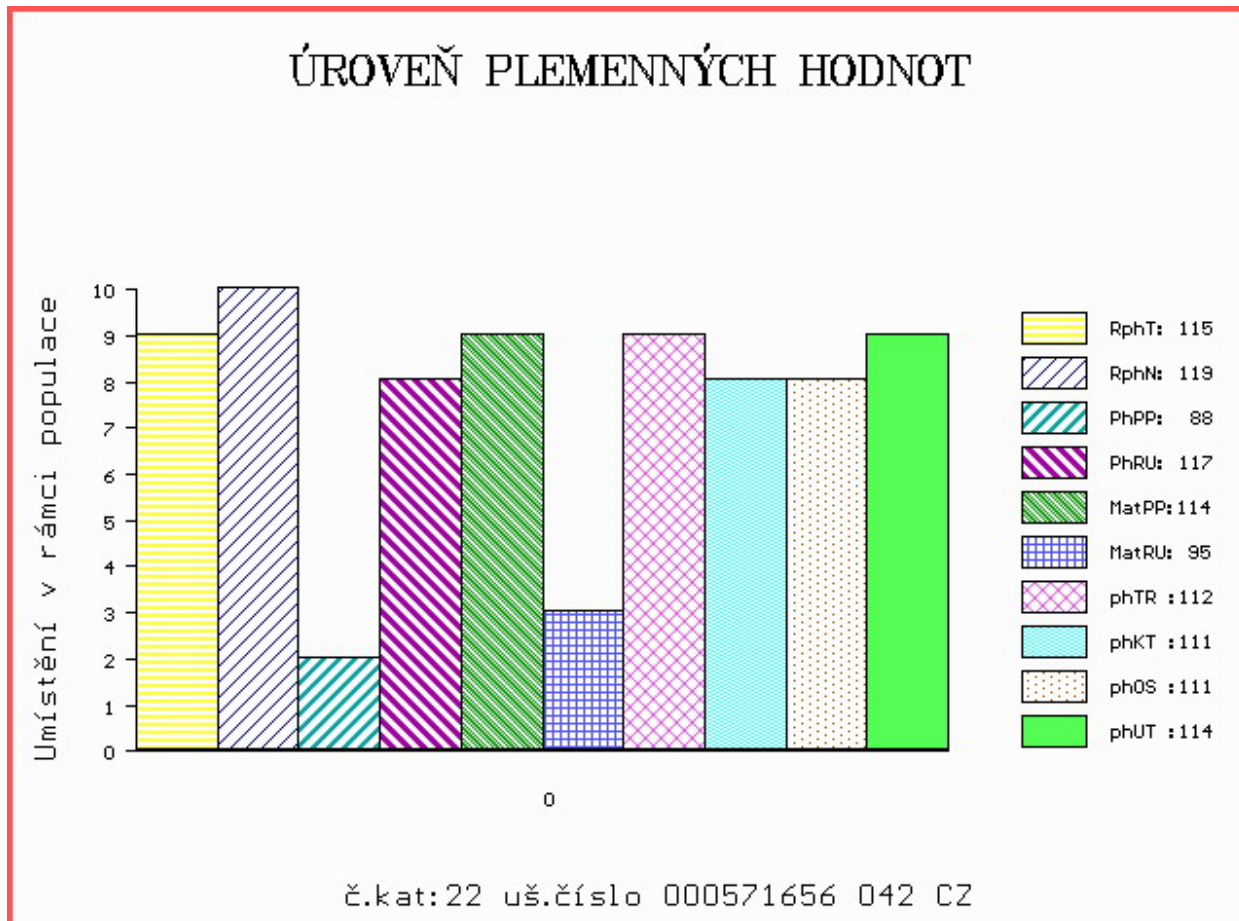

Číslo : **812352 558 SK MOVIS ASTAL P** Číslo katalogu 23
 Dat.nar. : 06.02.2015 Plemeno : S100 Masný simentál
 Chovatel : MOVIS-AGRO,AK, spol.s r.o.Skalica
 Majitel : MOVIS-AGRO,AK, spol.s r.o.Skalica

OOO 268 232 AGSK SIR SKALICA 2183 P 721206002183
 OO 263 648 NEW FREDI P 090000800375241
 MOO 2104859 SK P 56280902104

OTEC 279 161 MOVIS SIXTIN P 090000801113737

OMO 268 232 AGSK SIR SKALICA 2183 P 721206002183
 MO 800375202 SK CIPRIÁNA MOVIS P 090000800375202
 MMO 210349206 SK AGSK MISS DAYTONS 210349 P 721206210349

OOM 267 857 DOVEFIELDS GALLANT M045537
 OM ZSI 281 LYKKE ULF P 41344-00303
 MOM 4134400201 DK LYKKE PRETTY POLLY ET P 41344-00201

MATKA 148802 972 CZ P 339000148802972

OMM ZSI 215 VINGEGAARD SIRIUS PP 41524-00909
 MM 99875 972 CZ P 339000099875972
 MMM 8206 972 CZ R 339000008206972

Vl.užit:nar: 40 kg ve 120d: 204 kg ve 210d: 340 kg v 365d: 604 kg / kříž: 138 cm
 Přírustek v testu : 1883 g / 97 přírustek od narození: 1557 g / 101 šourek 40 cm
 Věk při ZV 453 dní aktuálně k 23.03.16 hmotnost: 680 kg výška v kříži: 143 cm

PLEMENNÉ HODNOTY

LINEARNÍ HODNOCENÍ

	pp	ru	pp	ru	TR	KT	OS	UT	Hmot	kříž	TR	KT	OS	UT	CE		
BÝK	PE	106	106	ME	103	101	102	100	98	100							
MATKA	PE	96	107	ME	104	93	99	98	98	98	890	153	27	22	21	8	78
OTEC	PE	110	101	ME	105	115	103	90	85	88	0	0	0	0	0	0	0

HODNOCEN: TR 9 / /10 KT / / OS / / UT Výsledek:

ÚROVEŇ PLEMENNÝCH HODNOT

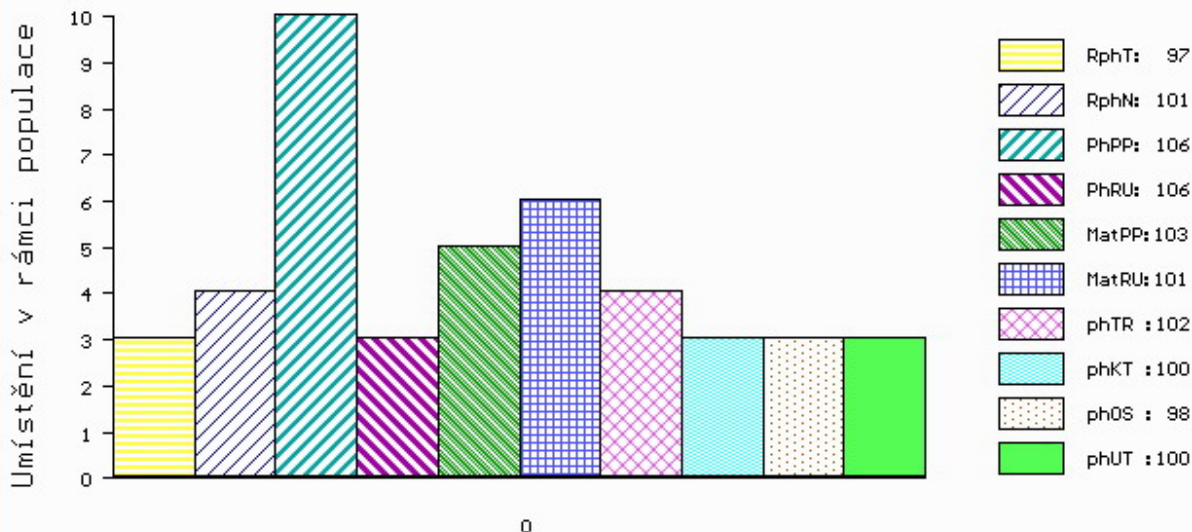

č.kat:23 uš.číslo 000812352 558 SK

Číslo : **673711 071 CZ BENE Z NOVÉ VODY PP** Číslo katalogu 24
 Dat.nar. : 08.02.2015 Plemeno : S100 Masný simentál
 Chovatel : Reinold Manfred, Stará Červená Voda
 Majitel : Reinold Manfred, Stará Červená Voda

OOO 269 331 ARKMILL FRANKLYN M042869
 OO 269 046 DIRNANEAN JACOB R M050979
 MOO 32886 UK DIRNANEAN BOUNTY F032886

OTEC ZMS 132 NORGÁRD CHARLIE P 42245-00814
 OMO 263 781 SOGÁRD RONNI PP 20030-00942
 MO 4224500779 DK NORGÁRD VIBEKE P 42245-00779
 MMO 4224500732 DK NORGÁRD TRINE P 42245-00732

OOM ZSI 390 LYKKE ATLANTIS P 41344-00347
 OM ZSI 695 SALIVAR P 402000562828081
 MOM 199542 931 CZ P 145000199542931

MATKA 234686 971 CZ P 429000234686971
 OMM SIP 379 LUNA AGRO V 060072013407
 MM 155892 972 CZ RENATA AGRO PP 060000155892972
 MMM 116643 611 CZ P 060000116643611

Vl.užit:nar: 37 kg ve 120d: 232 kg ve 210d: 357 kg v 365d: 651 kg / kříž: 143 cm
 Přírustek v testu : 2041 g / 109 přírustek od narození: 1716 g / 111 šourek 40 cm
 Věk při ZV 451 dní aktuálně k 23.03.16 hmotnost: 739 kg výška v kříži: 144 cm

PLEMENNÉ HODNOTY										LINEARNÍ HODNOCENÍ							
	pp	ru	pp	ru	TR	KT	OS	UT		Hmot	kříž	TR	KT	OS	UT	CE	
BÝK	PE	102	119	ME	109	101	118	117	114	118							
MATKA	PE	97	124	ME	116	109	107	108	107	107	750	150	25	21	17	7	70
OTEC	PE	99	115	ME	103	94	109	108	106	109	0	0	0	0	0	0	0

HODNOCEN: TR 9 / /10 KT / / OS / / UT Výsledek:

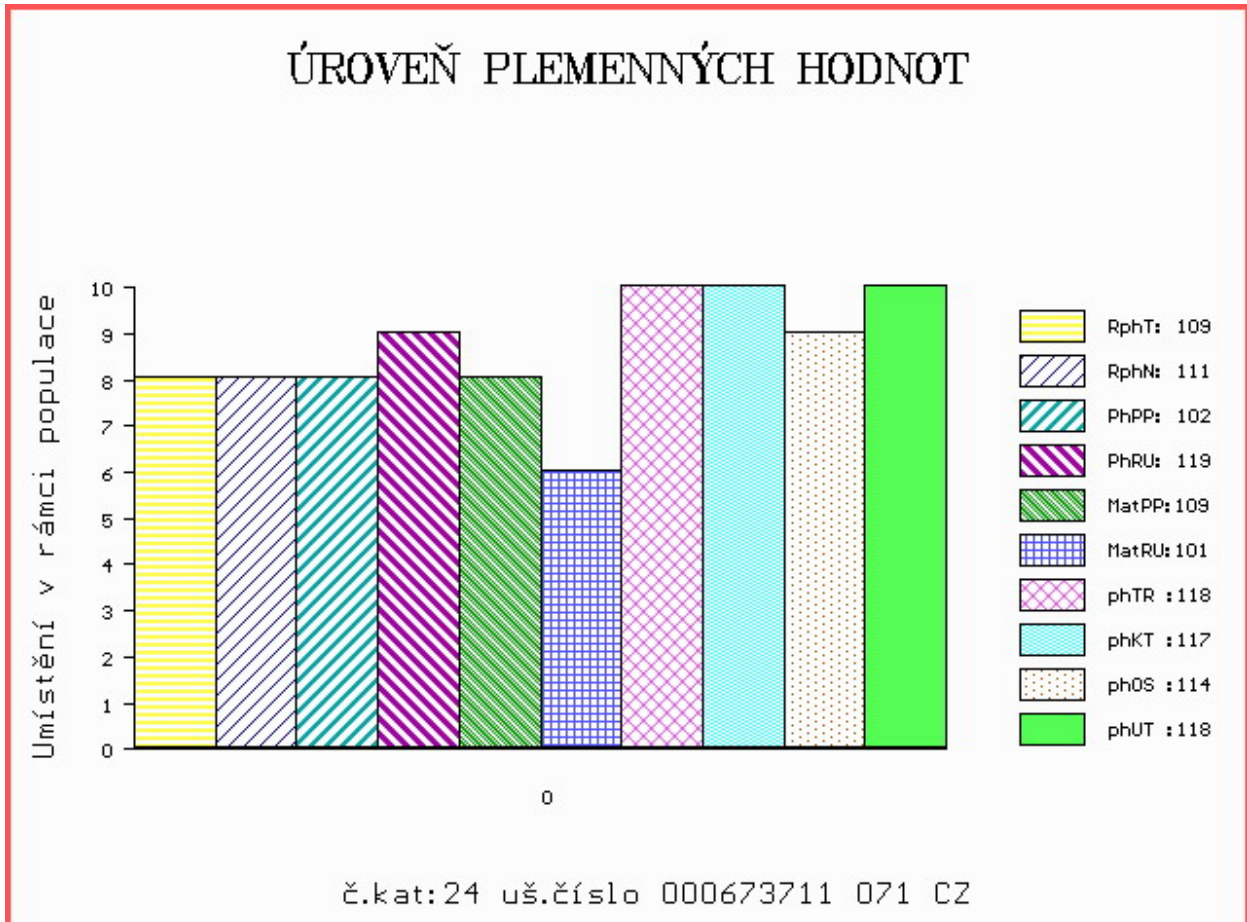

Číslo : **812352 561 SK MOVIS ASIMI P** Číslo katalogu 25
 Dat.nar. : 10.02.2015 Plemeno : S100 Masný simentál
 Chovatel : MOVIS-AGRO,AK, spol.s r.o.Skalica
 Majitel : MOVIS-AGRO,AK, spol.s r.o.Skalica

OOO ZSI 400 HEDETOFT UNITED P 80185-00096
 OO 272 806 MOLDAU CLINTON P 72142-00207
 MOO 7214200068 DK MOLDAU RITA P 72142-00068

OTEC ZSI 820 MOLDAU ERASMUS PP 72142-00235
 OMO 272 807 VESTERVANG VIKTOR P 80779-00088
 MO 7214200202 DK MOLDAU BARBARA P 72142-00202
 MMO 7214200089 DK MOLDAU SYLVIA 72142-00089

OOM 263 648 NEW FREDI P 090000800375241
 OM 279 161 MOVIS SIXTIN P 090000801113737
 MOM 800375202 SK CIPRIÁNA MOVIS P 090000800375202

MATKA 812123700 SK R
 OMM ZSI 495 HEDETOFT VITO PP 51546-02044
 MM 341437 CZ RENATA AGROCHYT P 392000341437961
 MMM 193691 961 CZ OPICE AGROCHYT P 392000193691961

Vl.užit:nar: 38 kg ve 120d: 190 kg ve 210d: 334 kg v 365d: 617 kg / kříž: 137 cm
 Přírustek v testu : 2058 g / 104 přírustek od narození: 1651 g / 106 šourek 39 cm
 Věk při ZV 449 dní aktuálně k 23.03.16 hmotnost: 710 kg výška v kříži: 140 cm

PLEMENNÉ HODNOTY										LINEARNÍ HODNOCENÍ						
	pp	ru	pp	ru	TR	KT	OS	UT	Hmot	kříž	TR	KT	OS	UT	CE	
BÝK	PE	100	114	ME	114	100	108	111	110	112						
MATKA	PE	101	114	ME	117	101	105	102	99	102	0 /	0	0	0	0	
OTEC	PE	91	113	ME	112	101	110	109	107	110	0 /	0	0	0	0	

HODNOCEN: TR 7 / /10 KT / / OS / / UT Výsledek:

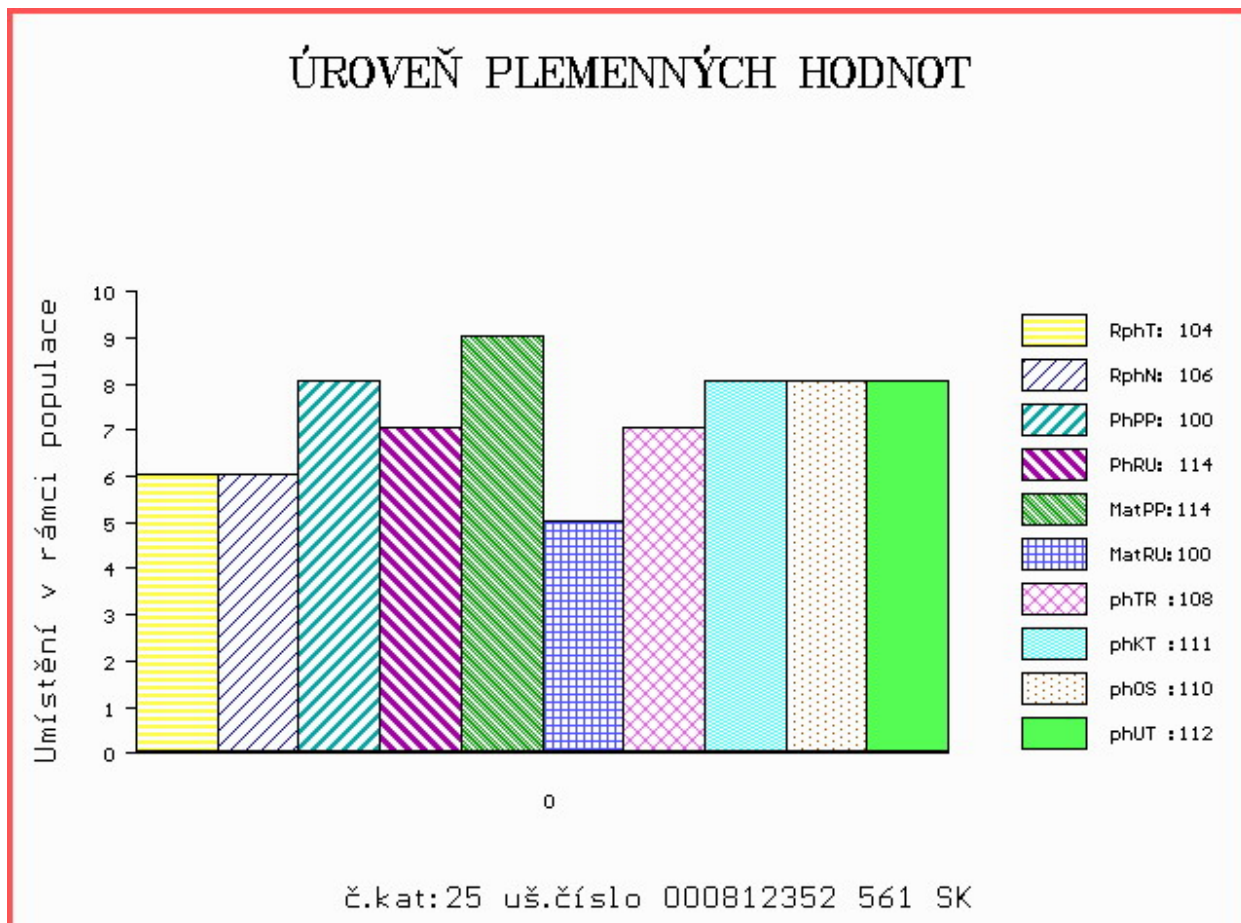

Číslo : **673712 071 CZ BUTIK Z NOVÉ VODY V** Číslo katalogu 26
 Dat.nar. : 11.02.2015 Plemeno : S100 Masný simentál
 Chovatel : Reinold Manfred, Stará Červená Voda
 Majitel : Reinold Manfred, Stará Červená Voda

OOO 290 523 CHAMPION AV ÁBUEN P SWE 91531
 OO CHE 001 IMPULS AV HOG P SWE 93918
 MOO 304870507 SE ARIANE AV HÄGGENÄS R SWE 76340

OTEC ZMS 108 MUSTIK AV BOLLERUP P SWE 95610
 OMO ZSI 400 HEDETOFT UNITED P 80185-00096
 MO 590630452 SE REBECKA AV BOLLERUP P SWE 97019
 MMO 590630421 SE REBECKA AV BOLLERUP P SWE 97018

OOM 279 318 CORRICK KENTUCKY KID M054467
 OM 272 593 WOODHALL VOLCANO M069029
 MOM 560372400054 UK WOODHALL LEILA F066306

MATKA 560372601001 UK WOODHALL BRIDGET R 560372601001
 OMM 272 592 WOODHALL JAVAN ET S002222
 MM 560372200213 UK WOODHALL NADERA F072113
 MMM 0 WOODHALL JABARA T002261

Vl.užit:nar: **41** kg ve 120d: **231** kg ve 210d: **365** kg v 365d: **645** kg / kříž: **142** cm
 Přírustek v testu : **1858 g / 101** přírustek od narození: **1695 g / 99** šourek **44** cm
 Věk při ZV **448** dní aktuálně k 23.03.16 hmotnost: **729** kg výška v kříži: **143** cm

PLEMENNÉ HODNOTY										LINEARNÍ HODNOCENÍ						
	pp	ru	pp	ru	TR	KT	OS	UT		Hmot	kříž	TR	KT	OS	UT	CE
BÝK	PE	101	111	ME	97	102	112	117	116	117						
MATKA	PE	97	111	ME	98	110	106	113	114	113	710	146	22	20	19	7 68
OTEC	PE	106	111	ME	98	96	110	108	106	108	0	0	0	0	0	0

HODNOCEN: TR 9 / /10 KT / / OS / / UT Výsledek:

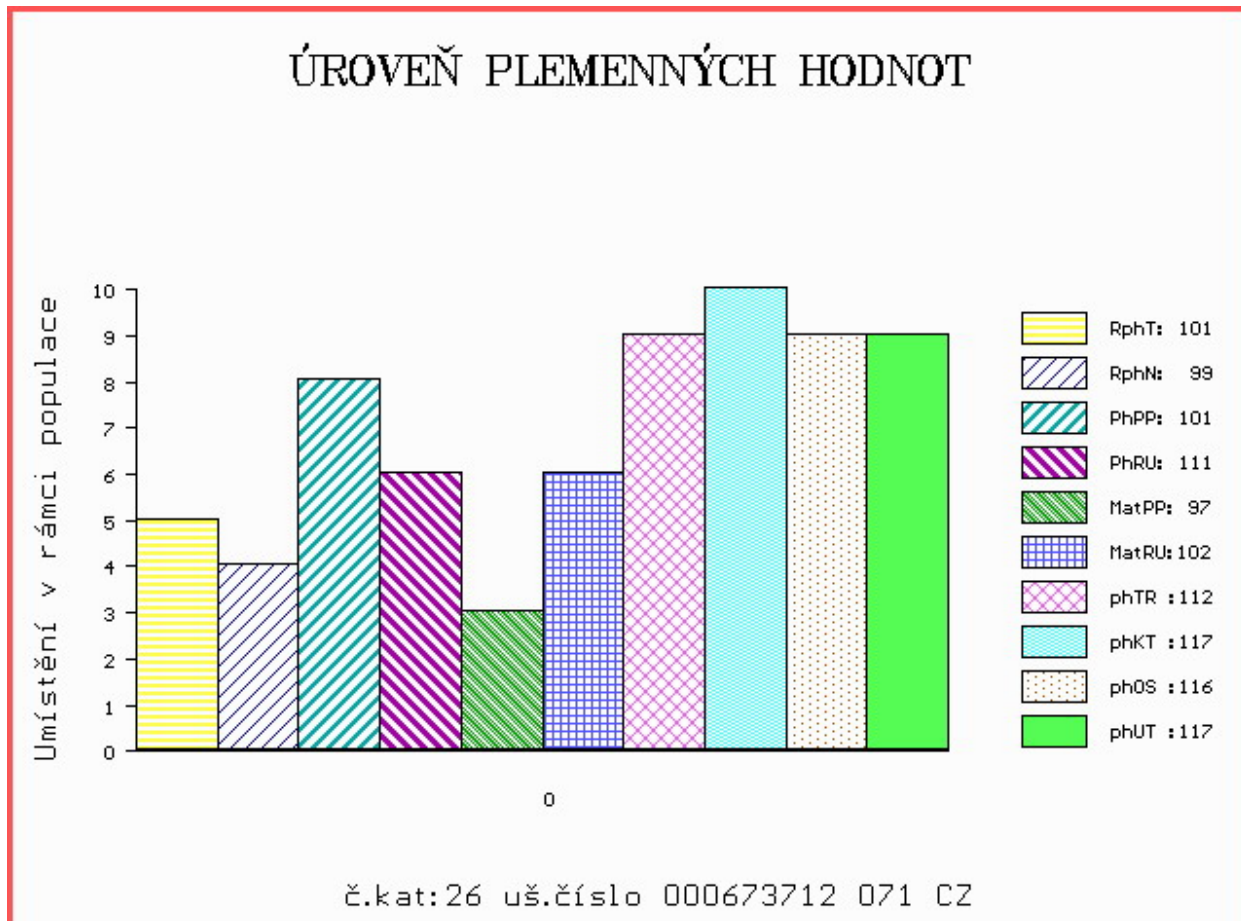

Číslo : **673714 071 CZ BART Z NOVÉ VODY P** Číslo katalogu 27
 Dat.nar. : 16.02.2015 Plemeno : S100 Masný simentál
 Chovatel : Reinold Manfred, Stará Červená Voda
 Majitel : Reinold Manfred, Stará Červená Voda

OOO 272 806 MOLDAU CLINTON P 72142-00207
 OO ZSI 820 MOLDAU ERASMUS PP 72142-00235
 MOO 7214200202 DK MOLDAU BARBARA P 72142-00202

Otec ZSI 978 LANGMOSE HANNIBAL PP 87201-00173
 OMO ZSI 390 LYKKE ATLANTIS P 41344-00347
 MO 8720100144 DK LANGMOSE DEBBIE P 87201-00144
 MMO 8720100107 DK LANGMOSE WANDA P 87201-00107

OOM 266 659 236 AMAT AV MATBERGA 90411
 OM ZSI 367 HESTEHAVEN AXEL P 107267-00036
 MOM 1736100088 DK 17361-00088

Matka 168024 972 CZ SIMONA AGRO P 060000168024972
 OMM SIP 064 ERB 828 635 633
 MM 121172 611 CZ KARLA AGRO P 060000121172611
 MMM 78 617 CZ ESMERALDA 060617000078

Vl.užit:nar: 55 kg ve 120d: 276 kg ve 210d: 392 kg v 365d: 664 kg / kříž: 144 cm
 Přírustek v testu : 1641 g / 89 přírustek od narození: 1631 g / 91 šourek 41 cm
 Věk při ZV 443 dní aktuálně k 23.03.16 hmotnost: 709 kg výška v kříži: 145 cm

PLEMENNÉ HODNOTY

LINEARNÍ HODNOCENÍ

	pp	ru	pp	ru	TR	KT	OS	UT	Hmot	kříž	TR	KT	OS	UT	CE
BÝK PE	61	127	ME	112	104	116	110	107	111						
MATKA PE	95	112	ME	95	118	101	105	106	106	679 /	142	24	20	18	7 69
Otec PE	61	132	ME	121	93	113	104	101	105	678 /	147	27	21	21	7 76

HODNOCEN: TR 10 / /10 KT / / OS / / UT Výsledek:

ÚROVEŇ PLEMENNÝCH HODNOT

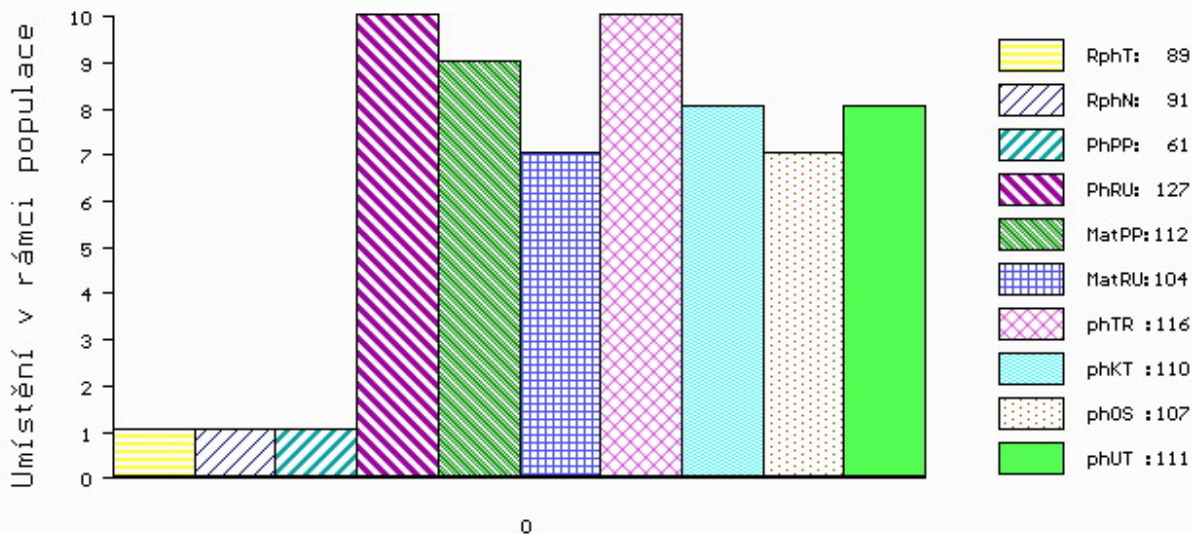

č.kat:27 uš.číslo 000673714 071 CZ

Číslo : **673715 071 CZ BUGAR Z NOVÉ VODY V** Číslo katalogu 28
 Dat.nar. : 16.02.2015 Plemeno : S100 Masný simentál
 Chovatel : Reinold Manfred, Stará Červená Voda
 Majitel : Reinold Manfred, Stará Červená Voda

OOO ZSI 829 LANGO AUGUST/ATOS PP 17701-00844
 OO ZSI 568 LYKKE DIXIE PP 41344-00399
 MOO 4134400195 DK LYKKE PHILADELPHIA P 41344-00195

OTEC ZSI 844 URBAN PP 398000698129032
 OMO ZSI 343 EUGEN AV RÖRUM P 92241
 MO 240105 932 CZ P 398000240105932
 MMO 15315 932 CZ R 164000015315932

OOM ZSI 144 AGSK SIR SKALICA 2149 56280902149
 OM SIP 379 LUNA AGRO V 060072013407
 MOM 8652 617 CZ GUSTA R 060617008652

MATKA 155941 972 CZ V 060000155941972
 OMM ZSI 210 KOTEK AGRO V 060691121110
 MM 118065 972 CZ R 060000118065972
 MMM 112826 611 CZ 060000112826611

Vl.užit:nar: 40 kg ve 120d: 243 kg ve 210d: 411 kg v 365d: 722 kg / kříž: 147 cm
 Přírustek v testu : 1966 g / 110 přírustek od narození: 1828 g / 115 šourek 41 cm
 Věk při ZV 443 dní aktuálně k 23.03.16 hmotnost: 773 kg výška v kříži: 150 cm

PLEMENNÉ HODNOTY

LINEARNÍ HODNOCENÍ

	pp	ru	pp	ru	TR	KT	OS	UT	Hmot	kříž	TR	KT	OS	UT	CE		
BÝK	PE	97	124	ME	107	111	120	111	107	113							
MATKA	PE	99	110	ME	109	122	108	104	103	105	696	146	26	20	17	6	69
OTEC	PE	97	131	ME	104	102	113	107	104	109	743	145	28	22	22	8	80

HODNOCEN: TR 10 / /10 KT / / OS / / UT Výsledek:

ÚROVEŇ PLEMENNÝCH HODNOT

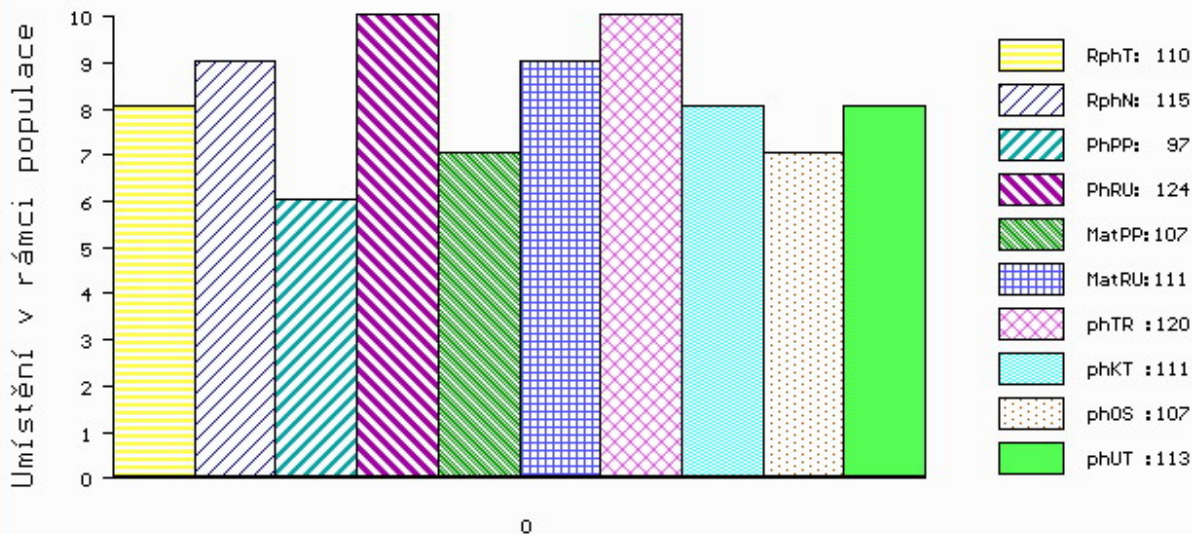

č.kat:28 uš.číslo 000673715 071 CZ

Číslo : **673716 071 CZ BIČ Z NOVÉ VODY PP** Číslo katalogu 29
 Dat.nar. : 16.02.2015 Plemeno : S100 Masný simentál
 Chovatel : Reinold Manfred, Stará Červená Voda
 Majitel : Reinold Manfred, Stará Červená Voda

OOO ZSI 829 LANGO AUGUST/ATOS PP 17701-00844
 OO ZSI 568 LYKKE DIXIE PP 41344-00399
 MOO 4134400195 DK LYKKE PHILADELPHIA P 41344-00195

OTEC ZSI 844 URBAN PP 398000698129032
 OMO ZSI 343 EUGEN AV RÖRUM P 92241
 MO 240105 932 CZ P 398000240105932
 MMO 15315 932 CZ R 164000015315932

OOM 265 180 VINGEGAARD JERICHO P 41524-00558
 OM ZSI 713 VINGEGAARD COLUMBUS PP 41524-01197
 MOM 4152401073 DK VINGEGAARD AMALIE ET PP 41524-01073

MATKA 4152401288 DK VINGEGAARD EURIDIKE PP 41524-01288
 OMM 269 012 VINGEGAARD TOKYO ET P 41524-00959
 MM 4152401186 DK VINGEGAARD BONNI ET PP 41524-01186
 MMM 4152400902 DK VINGEGAARD SOPHIA ET P 41524-00902

Vl.užit:nar: **41** kg ve 120d: **209** kg ve 210d: **353** kg v 365d: **600** kg / kříž: **140** cm
 Přírustek v testu : **1625 g / 103** přírustek od narození: **1591 g / 104** šourek **40** cm
 Věk při ZV **443** dní aktuálně k 23.03.16 hmotnost: **679** kg výška v kříži: **143** cm

PLEMENNÉ HODNOTY

LINEARNÍ HODNOCENÍ

	pp	ru	pp	ru	TR	KT	OS	UT	Hmot	kříž	TR	KT	OS	UT	CE		
BÝK	PE	98	115	ME	97	106	112	106	104	107							
MATKA	PE	90	119	ME	94	107	107	105	104	106	710	152	27	21	21	8	77
OTEC	PE	97	131	ME	104	102	113	107	104	109	743	145	28	22	22	8	80

HODNOCEN: TR 9 / /10 KT / / OS / / UT Výsledek:

ÚROVEŇ PLEMENNÝCH HODNOT

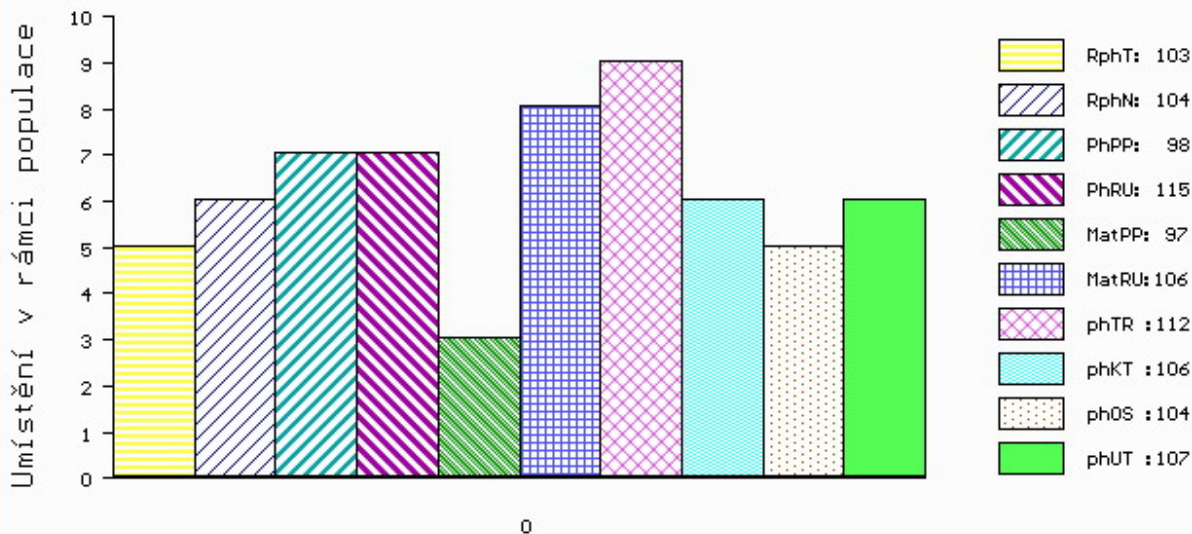

č.kat:29 uš.číslo 000673716 071 CZ

Číslo : **812352 565 SK MOVIS ASKOL PP** Číslo katalogu 30
 Dat.nar. : 16.02.2015 Plemeno : S100 Masný simentál
 Chovatel : MOVIS-AGRO,AK, spol.s r.o.Skalica
 Majitel : MOVIS-AGRO,AK, spol.s r.o.Skalica

OOO SIP 389 LESAN Z PODLESÍ P 061042002603
 OO ZSI 478 OTO Z LEŽNICE P 340000509405041
 MOO 812 942 CZ R 061000000812942

OTEC ZMS 040 VZOREK Z LEŽNICE PP 340000550317041
 OMO ZSI 400 HEDETOFT UNITED P 80185-00096
 MO 123149 941 CZ P 340000123149941
 MMO 102057 941 CZ P 340000102057941

OOM 267 857 DOVEFIELDS GALLANT M045537
 OM ZSI 281 LYKKE ULF P 41344-00303
 MOM 4134400201 DK LYKKE PRETTY POLLY ET P 41344-00201

MATKA 148828 972 CZ P 339000148828972
 OMM SIP 026 BCM PREMIUM 26E G367105
 MM 31394 645 CZ J 34 P 134000031394645
 MMM 5587 617 CZ FERNE R 134617005587

Vl.užit:nar: **40** kg ve 120d: **227** kg ve 210d: **375** kg v 365d: **644** kg / kříž: **142** cm
 Přírustek v testu : **1858 g / 110** přírustek od narození: **1668 g / 110** šourek **42** cm
 Věk při ZV **443** dní aktuálně k 23.03.16 hmotnost: **709** kg výška v kříži: **144** cm

PLEMENNÉ HODNOTY

LINEARNÍ HODNOCENÍ

	pp	ru	pp	ru	TR	KT	OS	UT	Hmot	kříž	TR	KT	OS	UT	CE
BÝK PE	99	120	ME	108	105	109	106	104	106						
MATKA PE	95	121	ME	108	104	111	95	89	94	820 /	153	28	22	19	7 76
OTEC PE	93	115	ME	109	109	109	116	117	117	790 /	144	26	25	25	9 85

HODNOCEN: TR 9 / /10 KT / / OS / / UT Výsledek:

ÚROVEŇ PLEMENNÝCH HODNOT

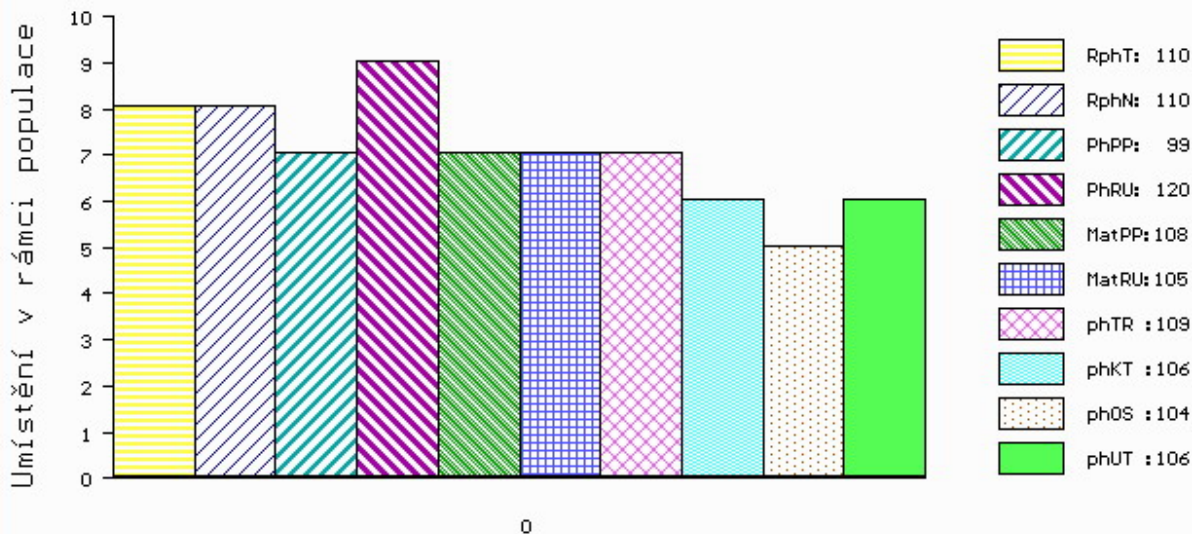

č.kat:30 uš.číslo 000812352 565 SK

Číslo : **812352 567 SK MOVIS AZAR P** Číslo katalogu 31
 Dat.nar. : 16.02.2015 Plemeno : S100 Masný simentál
 Chovatel : MOVIS-AGRO,AK, spol.s r.o.Skalica
 Majitel : MOVIS-AGRO,AK, spol.s r.o.Skalica

OOO SIP 389 LESAN Z PODLESÍ P 061042002603
 OO ZSI 478 OTO Z LEŽNICE P 340000509405041
 MOO 812 942 CZ R 061000000812942

OTEC ZMS 040 VZOREK Z LEŽNICE PP 340000550317041
 OMO ZSI 400 HEDETOFT UNITED P 80185-00096
 MO 123149 941 CZ P 340000123149941
 MMO 102057 941 CZ P 340000102057941

OOM 262 435 DFM MARCUS 14M V 580437
 OM ZSI 534 FGAF ZEGNA 230R P 638986
 MOM 531755 CA FGAF GRACE 701K 531755

MATKA 801269383 SK P
 OMM 262 811 OSMAN AGRO P 060000504789072
 MM 800950940 SK DARINA MOVIS P 090000800950940
 MMM 697004107 SK AGSK MISS SKALICA 697004 P 721206697004

Vl.užit:nar: **40** kg ve 120d: **250** kg ve 210d: **388** kg v 365d: **720** kg / kříž: **137** cm
 Přírustek v testu : **2050 g / 108** přírustek od narození: **1781 g / 109** šourek **41** cm
 Věk při ZV **443** dní aktuálně k 23.03.16 hmotnost: **754** kg výška v kříži: **141** cm

PLEMENNÉ HODNOTY

LINEARNÍ HODNOCENÍ

	pp	ru	ME	pp	ru	TR	KT	OS	UT	Hmot	kříž	TR	KT	OS	UT	CE
BÝK	PE	99	122	ME	105	109	107	110	110	110						
MATKA	PE	100	112	ME	104	114	102	103	103	102	652 /	143	23	20	19	7 69
OTEC	PE	93	115	ME	109	109	109	116	117	117	790 /	144	26	25	25	9 85

HODNOCEN: TR 8 / /10 KT / / OS / / UT Výsledek:

ÚROVEŇ PLEMENNÝCH HODNOT

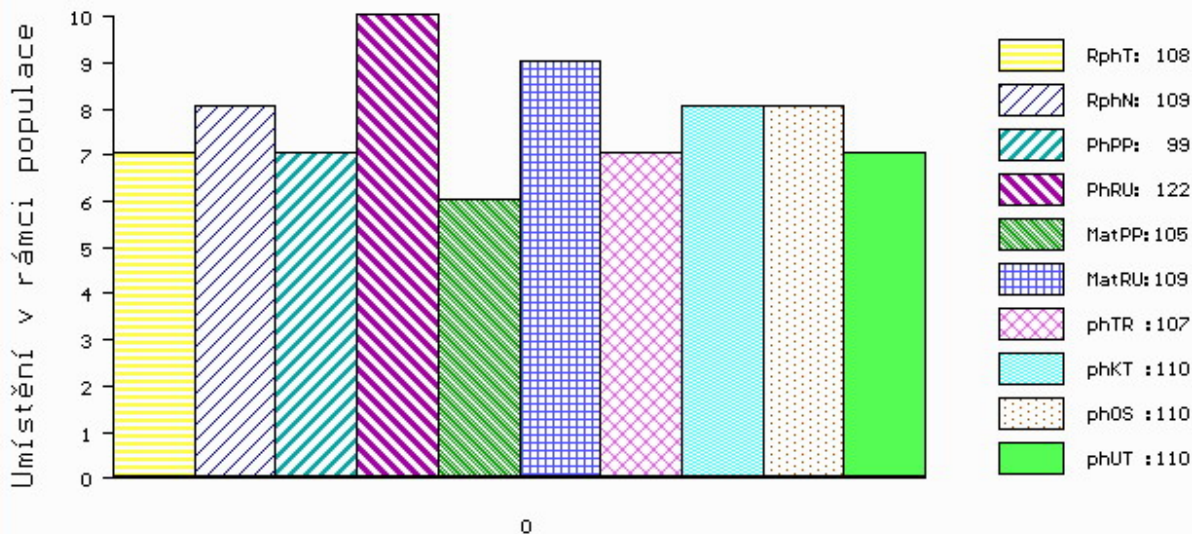

č.kat:31 uš.číslo 000812352 567 SK

Číslo : **571658 042 CZ BORN Z BĚSNA PP** Číslo katalogu 32
 Dat.nar. : 18.02.2015 Plemeno : S100 Masný simentál
 Chovatel : Zemědělská společnost Blšany
 Majitel : Zemědělská společnost Blšany

OOO 268 240 SERUP REGENT P 41318-00491
 OO ZSI 495 HEDETOFT VITO PP 51546-02044
 MOO 5154601685 DK VIKINGHOLM PIA 51546-01685

OTEC ZSI 778 TEMPLÁŘ Z NOVÉ VODY PP 429000602034071
 OMO SIP 379 LUNA AGRO V 060072013407
 MO 155892 972 CZ RENATA AGRO PP 060000155892972
 MMO 116643 611 CZ P 060000116643611

OOM ZSI 016 BJERGSKOV HERLUF 48262-0290
 OM ZSI 114 CHOTEK P 164390040303
 MOM 4038 617 CZ PORSGARD JANE 21962-0460

MATKA 120747 942 CZ P 037000120747942
 OMM ZSI 046 FREDLUND INDIANER V 61717-0122
 MM 108434 407 CZ P 037000108434407
 MMM 2676 617 CZ R 1460668

Vl.užit:nar: **41** kg ve 120d: **211** kg ve 210d: **331** kg v 365d: **589** kg / kříž: **137** cm
 Přírustek v testu : **1975 g / 103** přírustek od narození: **1539 g / 106** šourek **42** cm
 Věk při ZV **441** dní aktuálně k 23.03.16 hmotnost: **655** kg výška v kříži: **140** cm

PLEMENNÉ HODNOTY										LINEARNÍ HODNOCENÍ							
	pp	ru	pp	ru	TR	KT	OS	UT	Hmot	kříž	TR	KT	OS	UT	CE		
BÝK	PE	98	111	ME	105	105	107	109	110	109							
MATKA	PE	100	101	ME	97	108	111	120	121	119	662	144	20	21	15	6	62
OTEC	PE	88	127	ME	118	102	111	115	112	114	696	143	28	22	20	7	77

HODNOCEN: TR 7 / / 9 KT / / OS / / UT Výsledek:

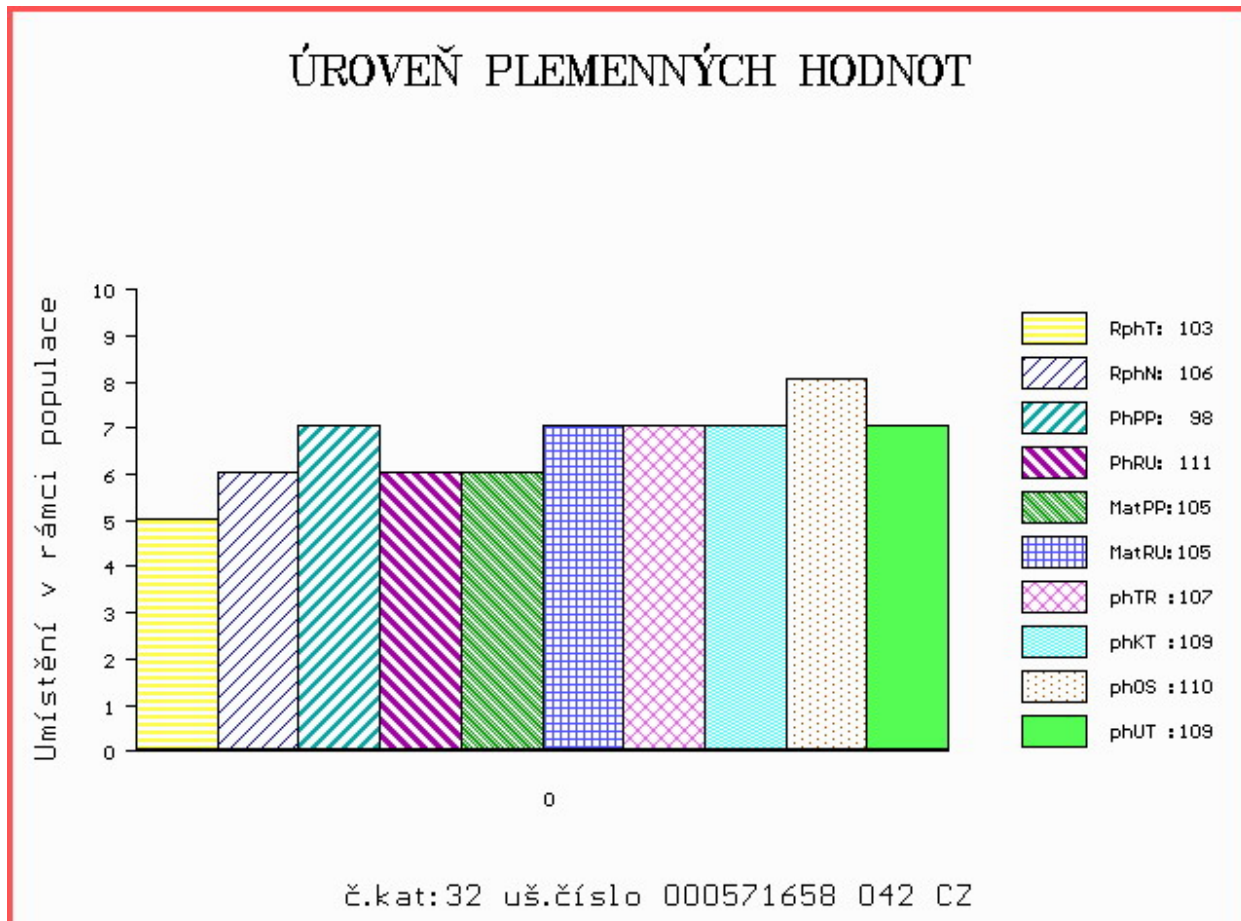

Číslo : **673718 071 CZ BARRILO Z NOVÉ VODY PP** Číslo katalogu 33
 Dat.nar. : 20.02.2015 Plemeno : S100 Masný simentál
 Chovatel : Reinold Manfred, Stará Červená Voda
 Majitel : Reinold Manfred, Stará Červená Voda

OOO ZSI 829 LANGO AUGUST/ATOS PP 17701-00844
 OO ZSI 568 LYKKE DIXIE PP 41344-00399
 MOO 4134400195 DK LYKKE PHILADELPHIA P 41344-00195

OTEC ZSI 844 URBAN PP 398000698129032
 OMO ZSI 343 EUGEN AV RÖRUM P 92241
 MO 240105 932 CZ P 398000240105932
 MMO 15315 932 CZ R 164000015315932

OOM 268 240 SERUP REGENT P 41318-00491
 OM ZSI 495 HEDETOFT VITO PP 51546-02044
 MOM 5154601685 DK VIKINGHOLM PIA 51546-01685

MATKA 217903 971 CZ TÁNA Z NOVÉ VODY P 429000217903971
 OMM ZSI 368 LYKKE ALFRED P 41344-00338
 MM 146710 972 CZ P 060000146710972
 MMM 121116 611 CZ P 060000121116611

Vl.užit:nar: 39 kg ve 120d: 195 kg ve 210d: 312 kg v 365d: 589 kg / kříž: 141 cm
 Přírustek v testu : 1575 g / 104 přírustek od narození: 1514 g / 105 šourek 38 cm
 Věk při ZV 439 dní aktuálně k 23.03.16 hmotnost: 640 kg výška v kříži: 143 cm

PLEMENNÉ HODNOTY

LINEARNÍ HODNOCENÍ

	pp	ru	pp	ru	TR	KT	OS	UT	Hmot	kříž	TR	KT	OS	UT	CE
BÝK PE	98	114	ME	111	99	101	99	100	102						
MATKA PE	93	118	ME	117	94	93	103	106	104	760 /	150	25	20	18	7 70
OTEC PE	97	131	ME	104	102	113	107	104	109	743 /	145	28	22	22	8 80

HODNOCEN: TR 9 / / 9 KT / / OS / / UT Výsledek:

ÚROVEŇ PLEMENNÝCH HODNOT

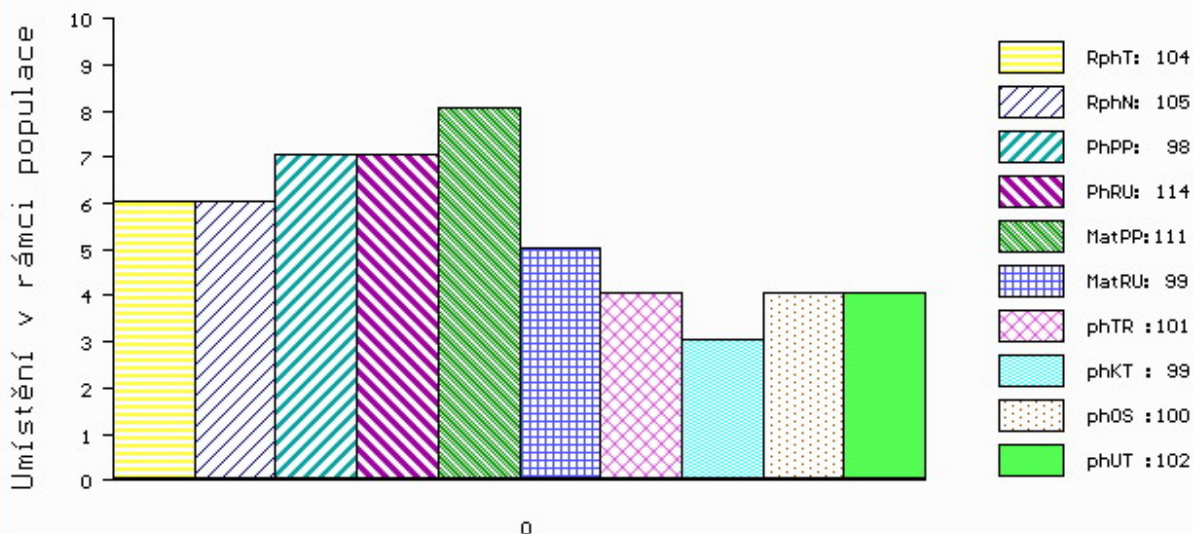

č.kat:33 uš.číslo 000673718 071 CZ

Číslo : **812352 569 SK MOVIS AZMIL V** Číslo katalogu 34
 Dat.nar. : 23.02.2015 Plemeno : S100 Masný simentál
 Chovatel : MOVIS-AGRO,AK, spol.s r.o.Skalica
 Majitel : MOVIS-AGRO,AK, spol.s r.o.Skalica

OOO 268 232 AGSK SIR SKALICA 2183 P 721206002183
 OO 263 648 NEW FREDI P 090000800375241
 MOO 2104859 SK P 56280902104

OTEC 279 161 MOVIS SIXTIN P 090000801113737
 OMO 268 232 AGSK SIR SKALICA 2183 P 721206002183
 MO 800375202 SK CIPRIÁNA MOVIS P 090000800375202
 MMO 210349206 SK AGSK MISS DAYTONS 210349 P 721206210349

OOM 265 181 MARYWOOD NEW CENTURY 34F P P361342
 OM ZSI 155 OSTERVANG RINGO ET P 86152-00152
 MOM 8735300012 DK OSTERKAER KIRSTEN 87353-00012

MATKA 341435 961 CZ ROZÁRKA AGROCHYT R 392000341435961
 OMM ZSI 136 CHAMPION ŠUMAVSKÝ P 158384110893
 MM 17136 932 CZ LINDA ŠUMAVSKÁ R 158932017136
 MMM 51301 446 CZ BCM MS PREMIUM 19C 360104

Vl.užit:nar: 40 kg ve 120d: 215 kg ve 210d: 325 kg v 365d: 589 kg / kříž: 137 cm
 Přírustek v testu : 1775 g / 94 přírustek od narození: 1523 g / 92 šourek 42 cm
 Věk při ZV 436 dní aktuálně k 23.03.16 hmotnost: 640 kg výška v kříži: 140 cm

PLEMENNÉ HODNOTY										LINEARNÍ HODNOCENÍ							
	pp	ru	pp	ru	TR	KT	OS	UT		Hmot	kříž	TR	KT	OS	UT	CE	
BÝK	PE	105	100	ME	108	113	100	99	98	99							
MATKA	PE	94	103	ME	110	111	96	104	107	106	710	138	20	19	19	7	65
OTEC	PE	110	101	ME	105	115	103	90	85	88	0	0	0	0	0	0	0

HODNOCEN: TR 8 / / 9 KT / / OS / / UT Výsledek:

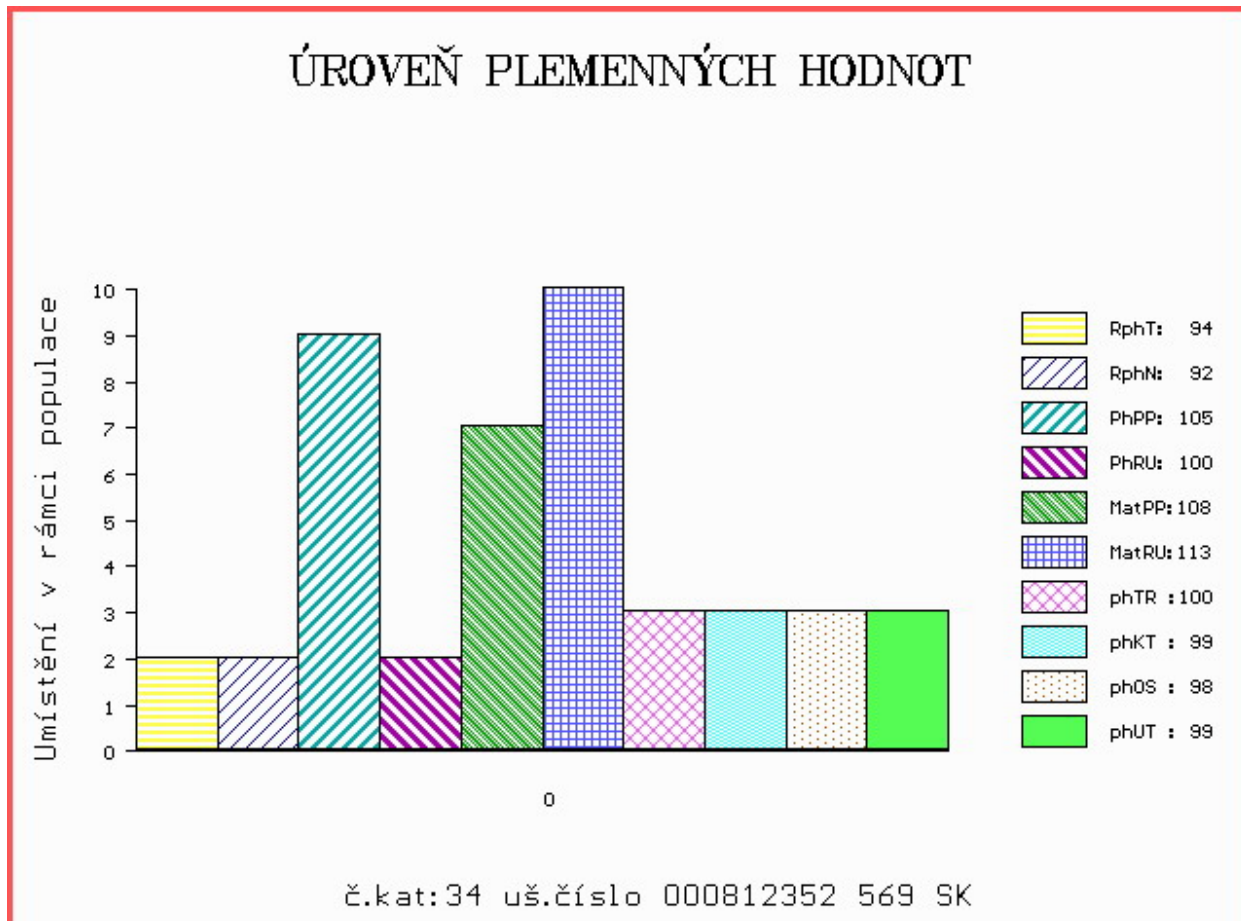

Číslo : **812352 570 SK MOVIS AZARENKO PP** Číslo katalogu 35
 Dat.nar. : 23.02.2015 Plemeno : S100 Masný simentál
 Chovatel : MOVIS-AGRO,AK, spol.s r.o.Skalica
 Majitel : MOVIS-AGRO,AK, spol.s r.o.Skalica

OOO 268 232 AGSK SIR SKALICA 2183 P 721206002183
 OO 263 648 NEW FREDI P 090000800375241
 MOO 2104859 SK P 56280902104

OTEC 279 161 MOVIS SIXTIN P 090000801113737

OMO 268 232 AGSK SIR SKALICA 2183 P 721206002183
 MO 800375202 SK CIPRIÁNA MOVIS P 090000800375202
 MMO 210349206 SK AGSK MISS DAYTONS 210349 P 721206210349

OOM 268 504 STACHUS V 09.321 15586
 OM BJ 185 STEINADLER PP 09.376 31910
 MOM 932115555 DE HITZE 115 P 09.321 15555

MATKA 801421307 SK

OMM ZSI 400 HEDETOFT UNITED P 80185-00096
 MM 376306 CZ P 145000376306931
 MMM 289531 931 CZ PETRA VODŇANSKÁ P 145000289531931

Vl.užit:nar: 38 kg ve 120d: 195 kg ve 210d: 344 kg v 365d: 571 kg / kříž: 137 cm
 Přírustek v testu : 1508 g / 89 přírustek od narození: 1462 g / 90 šourek 41 cm
 Věk při ZV 436 dní aktuálně k 23.03.16 hmotnost: 614 kg výška v kříži: 138 cm

PLEMENNÉ HODNOTY

LINEARNÍ HODNOCENÍ

	pp	ru	pp	ru	TR	KT	OS	UT	Hmot	kříž	TR	KT	OS	UT	CE
BÝK	PE	115	100	ME	103	114	106	104	102	103					
MATKA	PE	109	103	ME	103	114	104	108	109	108	0 /	0	0	0	0
OTEC	PE	110	101	ME	105	115	103	90	85	88	0 /	0	0	0	0

HODNOCEN: TR 7 / / 9 KT / / OS / / UT Výsledek:

ÚROVEŇ PLEMENNÝCH HODNOT

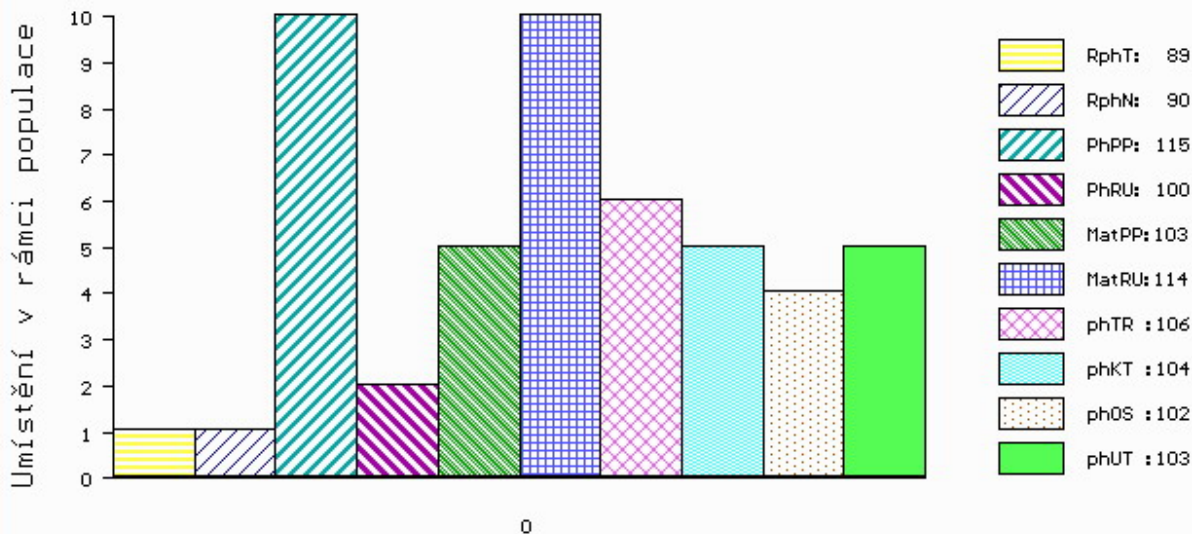

č.kat:35 uš.číslo 000812352 570 SK

Číslo : **812352 573 SK MOVIS AZKO PP** Číslo katalogu 36
 Dat.nar. : 01.03.2015 Plemeno : S100 Masný simentál
 Chovatel : MOVIS-AGRO,AK, spol.s r.o.Skalica
 Majitel : MOVIS-AGRO,AK, spol.s r.o.Skalica

OOO SIP 389 LESAN Z PODLESÍ P 061042002603
 OO ZSI 478 OTO Z LEŽNICE P 340000509405041
 MOO 812 942 CZ R 061000000812942

OTEC ZMS 040 VZOREK Z LEŽNICE PP 340000550317041
 OMO ZSI 400 HEDETOFT UNITED P 80185-00096
 MO 123149 941 CZ P 340000123149941
 MMO 102057 941 CZ P 340000102057941

OOM ZSI 216 SERUP SINATRA P 41318-00501
 OM 262 811 OSMAN AGRO P 060000504789072
 MOM 121111 611 CZ V 060000121111611

MATKA 800779919 SK CELZIU MOVIS P 090000800779919
 OMM 268 233 AGSK SIR SKALICA 2191 721206002191
 MM 697057107 SK AGSK MISS SKALICA 697057 P 721206697057
 MMM 2178859 SK AGSK MISS POL RED 02178 721206002178

Vl.užit:nar: 40 kg ve 120d: 211 kg ve 210d: 335 kg v 365d: 577 kg / kříž: 137 cm
 Přírustek v testu : 1441 g / 90 přírustek od narození: 1451 g / 89 šourek 40 cm
 Věk při ZV 430 dní aktuálně k 23.03.16 hmotnost: 603 kg výška v kříži: 139 cm

PLEMENNÉ HODNOTY										LINEARNÍ HODNOCENÍ						
	pp	ru	pp	ru	TR	KT	OS	UT		Hmot	kříž	TR	KT	OS	UT	CE
BÝK	PE	102	101	ME	104	103	97	99	100	99						
MATKA	PE	104	90	ME	102	99	92	88	89	88	700 /	142	20	19	19	7 65
OTEC	PE	93	115	ME	109	109	109	116	117	117	790 /	144	26	25	25	9 85

HODNOCEN: TR 7 / / 9 KT / / OS / / UT Výsledek:

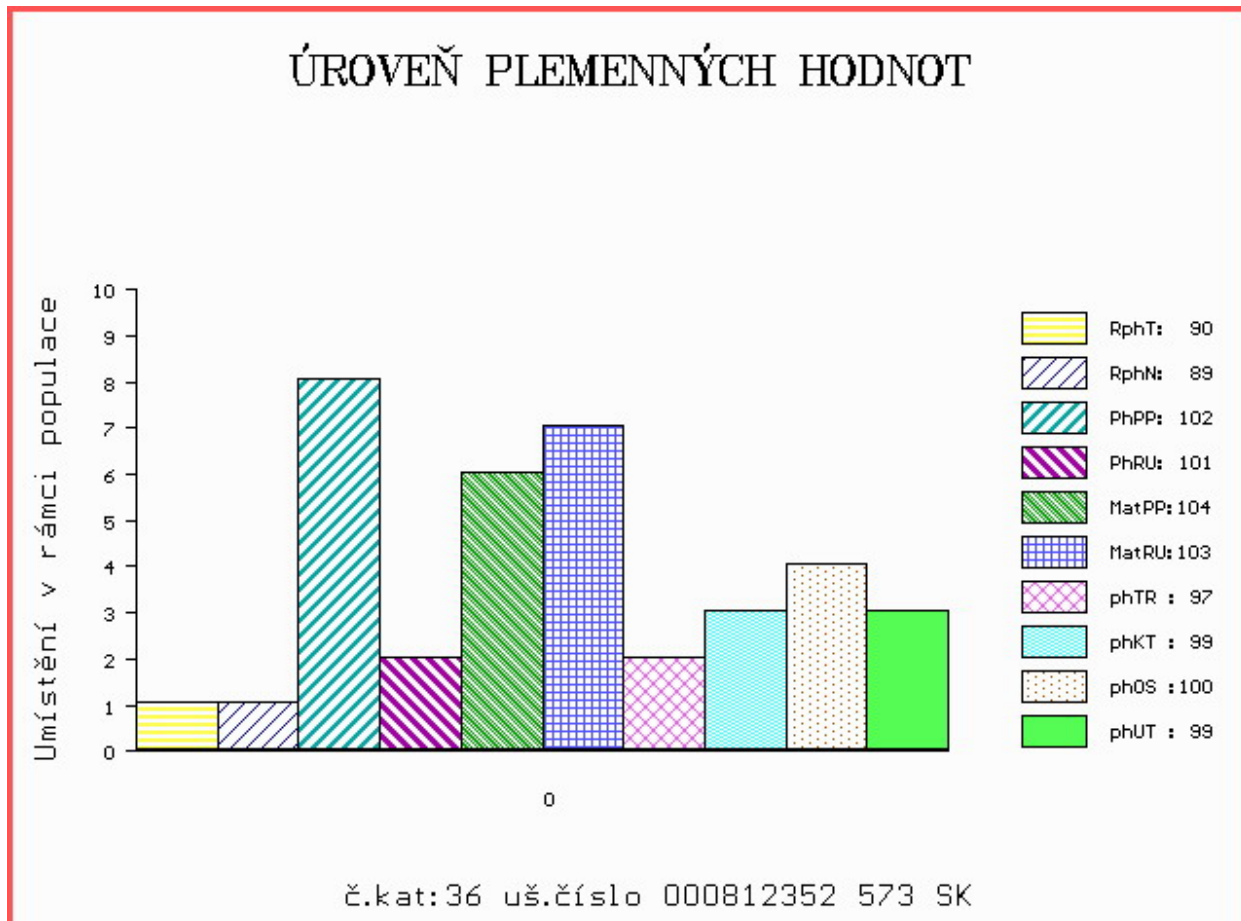

Číslo : **812352 574 SK MOVIS AZRAEL PP** Číslo katalogu 37
 Dat.nar. : 01.03.2015 Plemeno : S100 Masný simentál
 Chovatel : MOVIS-AGRO,AK, spol.s r.o.Skalica
 Majitel : MOVIS-AGRO,AK, spol.s r.o.Skalica

OOO 269 782 OMORGA PRINCE R M060676
 OO 273 719 VINGEGAARD BOLTON ET P 41524-01185
 MOO 4152401053 DK VINGEGAARD VALENTINE P 41524-01053

OTEC 279 160 VINGEGAARD EDISON PP 41524-01292
 OMO 267 856 MARYWOOD POLLED WESTERN 91 J P P542768-KN
 MO 4152401108 DK VINGEGAARD BESS ET PP 41524-01108
 MMO 4152400633 DK VINGEGAARD MON CHERI P 41524-00633

OOM ZSI 216 SERUP SINATRA P 41318-00501
 OM 262 811 OSMAN AGRO P 060000504789072
 MOM 121111 611 CZ V 060000121111611

MATKA 800779909 SK CALEDONIA MOVIS P 090000800779909
 OMM 268 224 AGSK MR POL RED 11D 56280902011
 MM 20502859 SK AGSK MISS POL RED 20502 P 007701020502
 MMM 2122859 SK P 721206002122

Vl.užit:nar: 40 kg ve 120d: 201 kg ve 210d: 333 kg v 365d: 581 kg / kříž: 137 cm
 Přírustek v testu : 1766 g / 97 přírustek od narození: 1492 g / 90 šourek 41 cm
 Věk při ZV 430 dní aktuálně k 23.03.16 hmotnost: 619 kg výška v kříži: 137 cm

PLEMENNÉ HODNOTY

LINEARNÍ HODNOCENÍ

	pp	ru	ME	pp	ru	TR	KT	OS	UT	Hmot	kříž	TR	KT	OS	UT	CE	
BÝK	PE	103	94	ME	77	107	99	102	104	103							
MATKA	PE	100	108	ME	90	101	106	109	110	110	800 /	149	26	22	21	7	76
OTEC	PE	94	79	ME	69	117	83	82	85	83	0 /	0	0	0	0	0	0

HODNOCEN: TR 6 / / 9 KT / / OS / / UT Výsledek:

ÚROVEŇ PLEMENNÝCH HODNOT

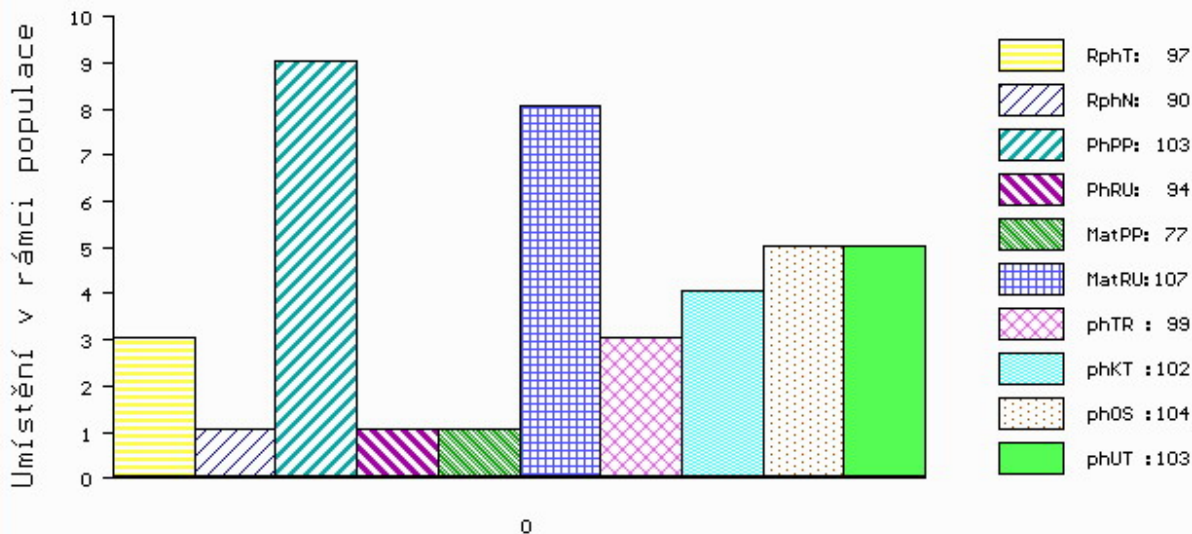

č.kat:37 uš.číslo 000812352 574 SK

Číslo : **579757 041 CZ BORIS Z LEŽNICE V** Číslo katalogu 38
 Dat.nar. : 02.03.2015 Plemeno : S100 Masný simentál
 Chovatel : Bartoň František, Ležnice
 Majitel : Jihočeský chovatel a.s.Č.Budějovice

OOO 268 240 SERUP REGENT P 41318-00491
 OO ZSI 495 HEDETOFT VITO PP 51546-02044
 MOO 5154601685 DK VIKINGHOLM PIA 51546-01685

OTEC PMS 346 UWE LEŽNICKÝ P 400000535817041

OMO ZSI 106 HELD P 14.008 67735
 MO 818 942 CZ LADY Z PODLESÍ P 061000000818942
 MMO 110752 207 CZ POL SIM CHLOUBA P 145207110752

OOM ZSI 283 LYKKE SIRIUS P 41344-00241
 OM ZSI 369 LYKKE ANDERS P 41344-00335
 MOM 4134400226 DK LYKKE RONJA 41344-00226

MATKA 144907 941 CZ P 340000144907941

OMM SIP 164 CHUCHRO P 164390040330
 MM 103516 309 CZ P 340000103516309
 MMM 94045 132 CZ GRANADA Z LEŽNICE ET P 340132094045

Vl.užit:nar: 39 kg ve 120d: 207 kg ve 210d: 344 kg v 365d: 615 kg / kříž: 135 cm
 Přírustek v testu : 1808 g / 102 přírustek od narození: 1592 g / 105 šourek 42 cm
 Věk při ZV 429 dní aktuálně k 23.03.16 hmotnost: 655 kg výška v kříži: 139 cm

PLEMENNÉ HODNOTY

LINEARNÍ HODNOCENÍ

	pp	ru	pp	ru	TR	KT	OS	UT	Hmot	kříž	TR	KT	OS	UT	CE
BÝK PE	90	120	ME	112	93	112	118	119	120						
MATKA PE	93	117	ME	120	104	102	103	104	104	860 /	150	27	20	19	7 73
OTEC PE	85	123	ME	104	85	108	107	107	109	734 /	143	26	19	17	7 69

HODNOCEN: TR 7 / /10 KT / / OS / / UT Výsledek:

ÚROVEŇ PLEMENNÝCH HODNOT

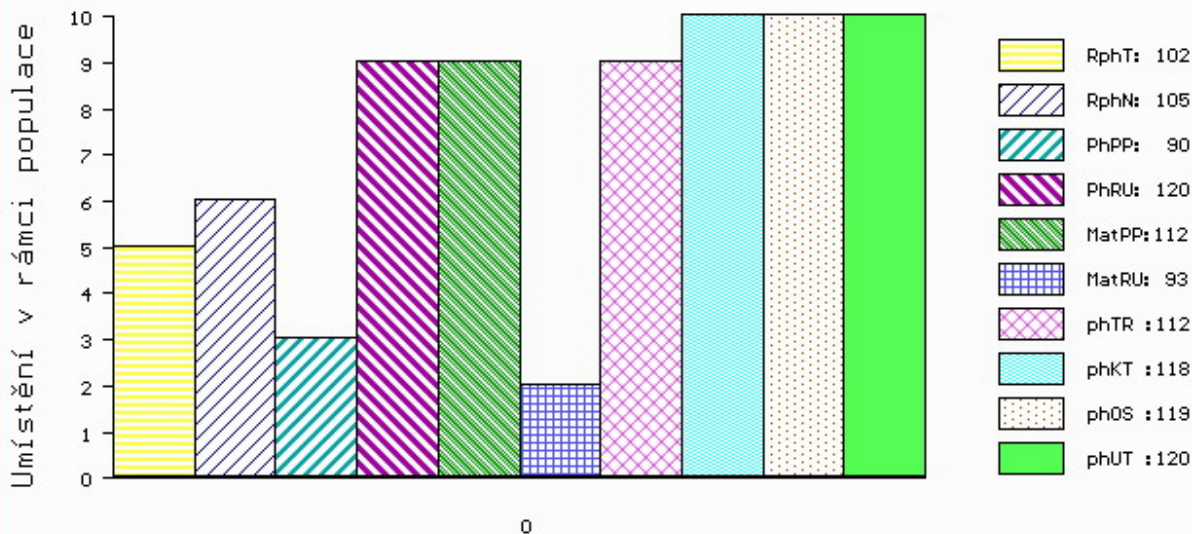

č.kat:38 uš.číslo 000579757 041 CZ

Číslo : **829351 032 CZ BAREX ŠUMAVSKÝ PP** Číslo katalogu 39
 Dat.nar. : 02.03.2015 Plemeno : S100 Masný simentál
 Chovatel : Statek Kašperské Hory s.r.o.
 Majitel : Statek Kašperské Hory s.r.o.

OOO EXM 001 EXODUS PP 09.346 60418
 OO 279 542 HESTEHAVEN EBENHARD ET P 107267-00117
 MOO 10726700031 DK HESTEHAVEN VITA P 107267-00031

OTEC ZSI 980 HESTEHAVEN HEINRICH P 107267-00168

OMO 267 856 MARYWOOD POLLED WESTERN 91 J P P542768-KN
 MO 10726700028 DK HESTEHAVEN VIBE 107267-00028
 MMO 1770100631 DK LANGO REGITZE P 17701-00631

OOM ZSI 070 GORM PP 87072-0031
 OM SIP 341 KEPLER Z PODLESÍ P ET 061487110061
 MOM 21526 507 CZ VINGEGAARD IRIS ET P 41524-00478

MATKA 289365 932 CZ ANIČKA ŠUMAVSKÁ P 158000289365932

OMM ZSI 259 LOS ŠUMAVSKÝ ET V 158032027702
 MM 177267 932 CZ P 158000177267932
 MMM 129161 304 CZ LUCIE ŠUMAVSKÁ P 158304129161

Vl.užit:nar: 45 kg ve 120d: 204 kg ve 210d: 314 kg v 365d: 579 kg / kříž: 137 cm
 Přírustek v testu : 1641 g / 89 přírustek od narození: 1463 g / 90 šourek 39 cm
 Věk při ZV 429 dní aktuálně k 23.03.16 hmotnost: 611 kg výška v kříži: 137 cm

PLEMENNÉ HODNOTY

LINEARNÍ HODNOCENÍ

	pp	ru	pp	ru	TR	KT	OS	UT	Hmot	kříž	TR	KT	OS	UT	CE
BÝK PE	97	102	ME	101	102	96	101	101	102						
MATKA PE	99	105	ME	99	110	98	103	103	103	632 /	147	20	18	16	6 60
OTEC PE	83	108	ME	108	93	91	94	96	97	654 /	140	22	20	19	7 68

HODNOCEN: TR 6 / / 9 KT / / OS / / UT Výsledek:

ÚROVEŇ PLEMENNÝCH HODNOT

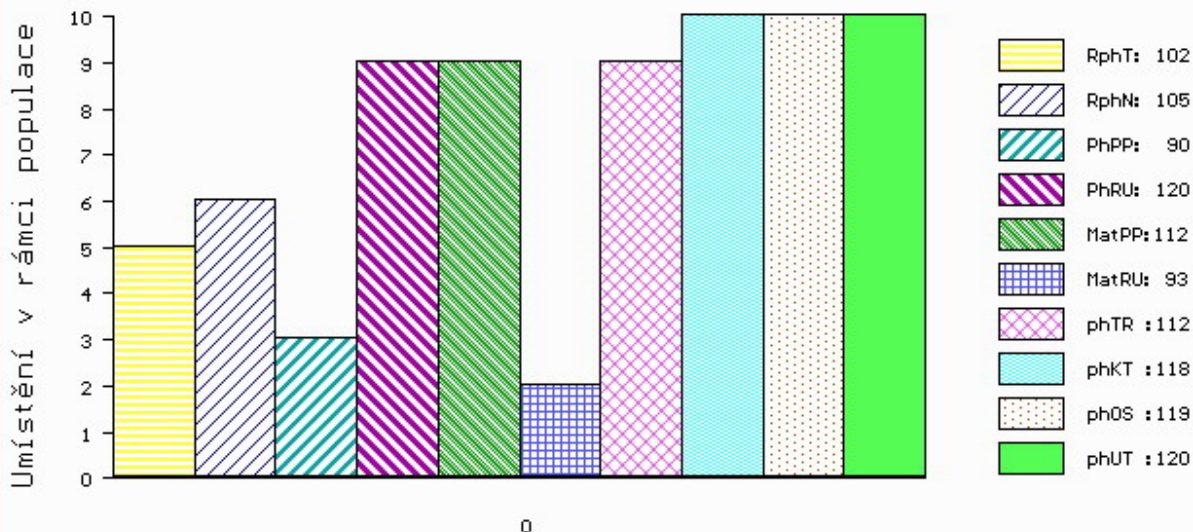

č.kat:38 uš.číslo 000579757 041 CZ

Číslo : **673720 071 CZ BASIC Z NOVÉ VODY V** Číslo katalogu 40
 Dat.nar. : 03.03.2015 Plemeno : S100 Masný simentál
 Chovatel : Reinold Manfred, Stará Červená Voda
 Majitel : Reinold Manfred, Stará Červená Voda

OOO 290 523 CHAMPION AV ÁBUEN P SWE 91531
 OO CHE 001 IMPULS AV HOG P SWE 93918
 MOO 304870507 SE ARIANE AV HÄGGENÄS R SWE 76340

OTEC ZMS 108 MUSTIK AV BOLLERUP P SWE 95610
 OMO ZSI 400 HEDETOFT UNITED P 80185-00096
 MO 590630452 SE REBECKA AV BOLLERUP P SWE 97019
 MMO 590630421 SE REBECKA AV BOLLERUP P SWE 97018

OOM ZSI 829 LANGO AUGUST/ATOS PP 17701-00844
 OM ZSI 568 LYKKE DIXIE PP 41344-00399
 MOM 4134400195 DK LYKKE PHILADELPHIA P 41344-00195

MATKA 238054 971 CZ P 429000238054971
 OMM ZSI 159 JEZULÁTKO P 092381026993
 MM 168011 972 CZ V 060000168011972
 MMM 106711 972 CZ V 060000106711972

Vl.užit:nar: 34 kg ve 120d: 207 kg ve 210d: 343 kg v 365d: 625 kg / kříž: 137 cm
 Přírustek v testu : 1825 g / 106 přírustek od narození: 1632 g / 105 šourek 41 cm
 Věk při ZV 428 dní aktuálně k 23.03.16 hmotnost: 664 kg výška v kříži: 140 cm

PLEMENNÉ HODNOTY

LINEARNÍ HODNOCENÍ

	pp	ru	pp	ru	TR	KT	OS	UT	Hmot	kříž	TR	KT	OS	UT	CE		
BÝK	PE	108	113	ME	105	95	115	112	110	113							
MATKA	PE	100	113	ME	114	98	105	108	107	109	610	148	24	17	15	6	62
OTEC	PE	106	111	ME	98	96	110	108	106	108	0	0	0	0	0	0	0

HODNOCEN: TR 8 / /10 KT / / OS / / UT Výsledek:

ÚROVEŇ PLEMENNÝCH HODNOT

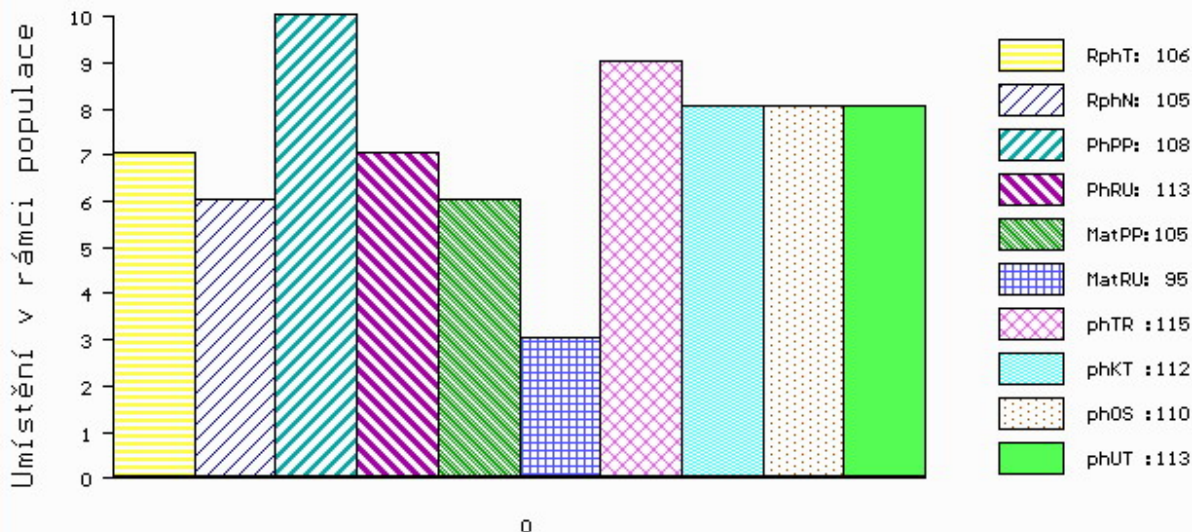

č.kat:40 uš.číslo 000673720 071 CZ

Číslo : **571661 042 CZ BULL Z BĚSNA PP** Číslo katalogu 41
 Dat.nar. : 04.03.2015 Plemeno : S100 Masný simentál
 Chovatel : Zemědělská společnost Blšany
 Majitel : Zemědělská společnost Blšany

OOO ZSI 284 HOLM ULRICK P 36545-00514
 OO ZSI 507 PRIMA ET PP 392000573000061
 MOO 181048 931 CZ PP 145000181048931

OTEC ZMS 079 UNION Z BĚSNA PP 037000544060042
 OMO ZSI 342 VINGEGAARD SAMSON ET P 41524-00918
 MO 120746 942 CZ P 037000120746942
 MMO 108446 407 CZ P 037000108446407

OOM ZSI 069 BAR 5 PAYMASTER 1334D P299385-KN
 OM ZSI 188 VINGEGAARD ROCKY P 41524-00877
 MOM 4152400467 DK VINGEGAARD HEIDI ET P 41524-00467

MATKA 106505 942 CZ P 037000106505942
 OMM ZSI 046 FREDLUND INDIANER V 61717-0122
 MM 108436 407 CZ R 037000108436407
 MMM 105966 407 CZ P 037407105966

Vl.užit:nar: 39 kg ve 120d: 194 kg ve 210d: 309 kg v 365d: 581 kg / kříž: 136 cm
 Přírustek v testu : 1916 g / 103 přírustek od narození: 1509 g / 97 šourek 41 cm
 Věk při ZV 427 dní aktuálně k 23.03.16 hmotnost: 620 kg výška v kříži: 139 cm

PLEMENNÉ HODNOTY										LINEARNÍ HODNOCENÍ						
	pp	ru	pp	ru	TR	KT	OS	UT		Hmot	kříž	TR	KT	OS	UT	CE
BÝK	PE	99	104	ME	103	107	94	104	106	104						
MATKA	PE	95	107	ME	99	102	95	104	103	102	722 /	144	21	21	16	6 64
OTEC	PE	94	109	ME	109	111	116	113	112	114	684 /	147	25	20	19	7 71

HODNOCEN: TR 7 / / 9 KT / / OS / / UT Výsledek:

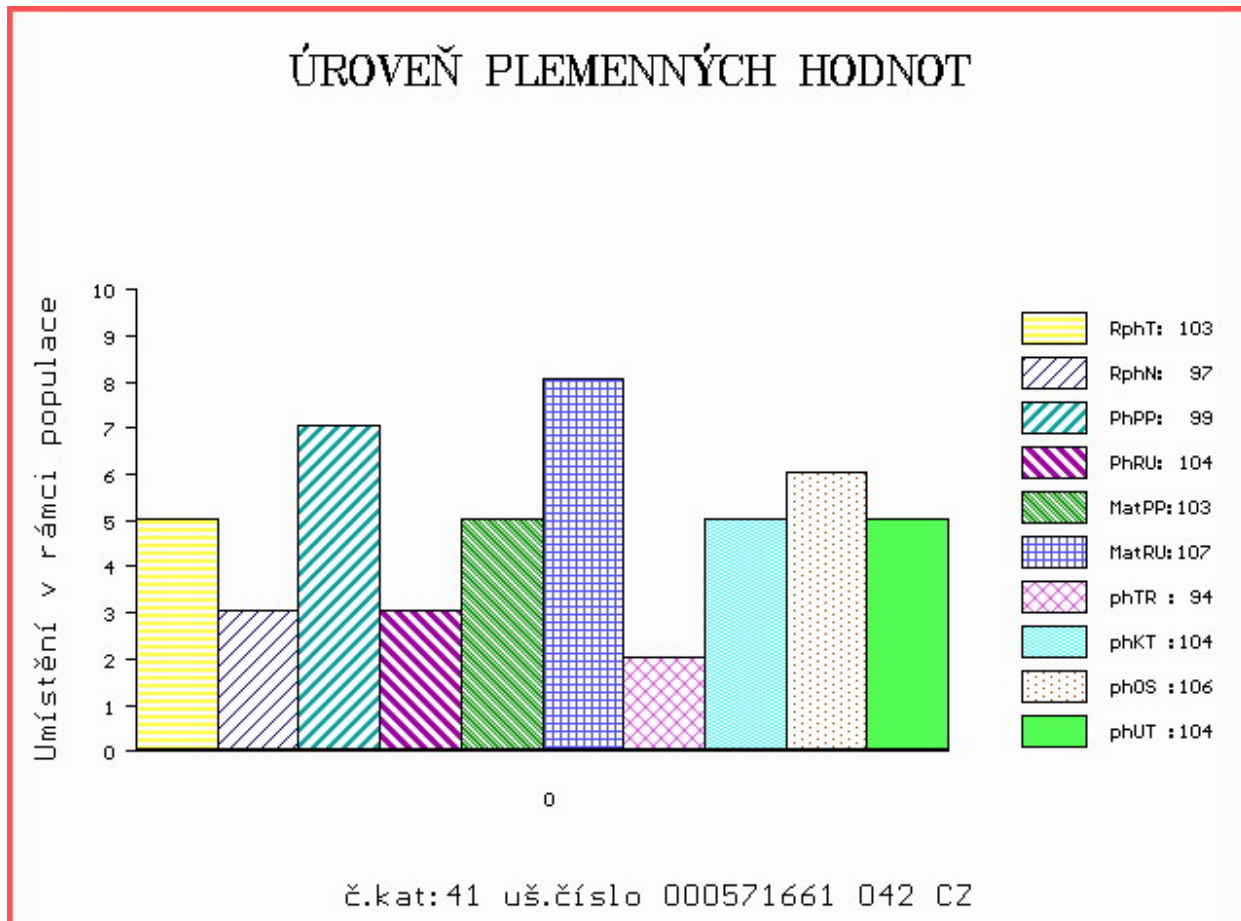

Číslo : **812352 575 SK MOVIS AZIMUT PP** Číslo katalogu 42
 Dat.nar. : 04.03.2015 Plemeno : S100 Masný simentál
 Chovatel : MOVIS-AGRO,AK, spol.s r.o.Skalica
 Majitel : MOVIS-AGRO,AK, spol.s r.o.Skalica

OOO 269 782 OMORGA PRINCE R M060676
 OO 273 719 VINGEGAARD BOLTON ET P 41524-01185
 MOO 4152401053 DK VINGEGAARD VALENTINE P 41524-01053

OTEC 279 160 VINGEGAARD EDISON PP 41524-01292
 OMO 267 856 MARYWOOD POLLED WESTERN 91 J P P542768-KN
 MO 4152401108 DK VINGEGAARD BESS ET PP 41524-01108
 MMO 4152400633 DK VINGEGAARD MON CHERI P 41524-00633

OOM 268 240 SERUP REGENT P 41318-00491
 OM ZSI 287 SKOVLY UN POCO P 83204-00131
 MOM 8320400105 DK SKOVLY RUBIN P 83204-00105

MATKA 800950955 SK MOVIS P 09000800950955
 OMM 268 232 AGSK SIR SKALICA 2183 P 721206002183
 MM 697031107 SK AGSK MISS SKALICA 697031 721206697031
 MMM 2206859 SK P 721206002206

Vl.užit:nar: **38** kg ve 120d: **198** kg ve 210d: **330** kg v 365d: **581** kg / kříž: **141** cm
 Přírustek v testu : **1600 g / 94** přírustek od narození: **1475 g / 86** šourek **40** cm
 Věk při ZV **427** dní aktuálně k 23.03.16 hmotnost: **606** kg výška v kříži: **144** cm

PLEMENNÉ HODNOTY										LINEARNÍ HODNOCENÍ							
	pp	ru	ME	pp	ru	TR	KT	OS	UT	Hmot	kříž	TR	KT	OS	UT	CE	
BÝK	PE	102	94	ME	83	115	98	98	98	98							
MATKA	PE	97	118	ME	102	112	109	113	111	113	855	153	28	19	18	7	72
OTEC	PE	94	79	ME	69	117	83	82	85	83	0	0	0	0	0	0	0

HODNOCEN: TR 10 / / 9 KT / / OS / / UT Výsledek:

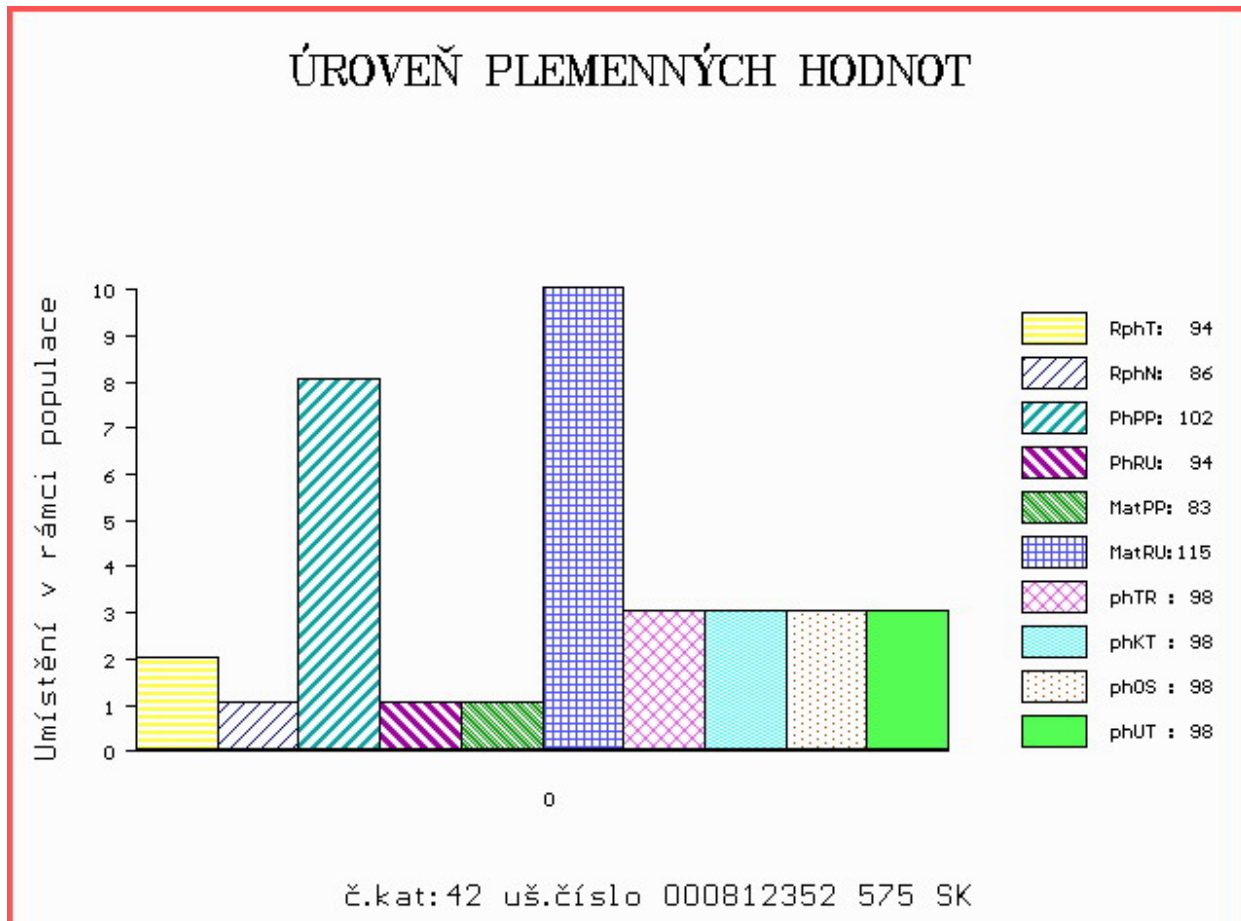

Číslo : **812352 576 SK MOVIS AZIL P** Číslo katalogu 43
 Dat.nar. : 04.03.2015 Plemeno : S100 Masný simentál
 Chovatel : MOVIS-AGRO,AK, spol.s r.o.Skalica
 Majitel : MOVIS-AGRO,AK, spol.s r.o.Skalica

OOO SIP 389 LESAN Z PODLESÍ P 061042002603
 OO ZSI 478 OTO Z LEŽNICE P 340000509405041
 MOO 812 942 CZ R 061000000812942

OTEC ZMS 040 VZOREK Z LEŽNICE PP 340000550317041
 OMO ZSI 400 HEDETOFT UNITED P 80185-00096
 MO 123149 941 CZ P 340000123149941
 MMO 102057 941 CZ P 340000102057941

OOM 267 857 DOVEFIELDS GALLANT M045537
 OM ZSI 281 LYKKE ULF P 41344-00303
 MOM 4134400201 DK LYKKE PRETTY POLLY ET P 41344-00201

MATKA 144058 972 CZ P 339000144058972
 OMM 265 297 BCM RED RIDER 102C PG340451
 MM 3176 617 CZ FERNDAL POLFIN P 134617003176
 MMM 5572 617 CZ MISS BCM 3B PG295630

Vl.užit:nar: **42** kg ve 120d: **221** kg ve 210d: **352** kg v 365d: **601** kg / kříž: **135** cm
 Přírustek v testu : **1691 g / 101** přírustek od narození: **1553 g / 100** šourek **42** cm
 Věk při ZV **427** dní aktuálně k 23.03.16 hmotnost: **640** kg výška v kříži: **136** cm

PLEMENNÉ HODNOTY										LINEARNÍ HODNOCENÍ							
	pp	ru	pp	ru	TR	KT	OS	UT	Hmot	kříž	TR	KT	OS	UT	CE		
BÝK	PE	98	109	ME	103	112	107	107	106	107							
MATKA	PE	98	106	ME	97	114	99	97	96	97	780	146	24	19	18	6	67
OTEC	PE	93	115	ME	109	109	109	116	117	117	790	144	26	25	25	9	85

HODNOCEN: TR 6 / /10 KT / / OS / / UT Výsledek:

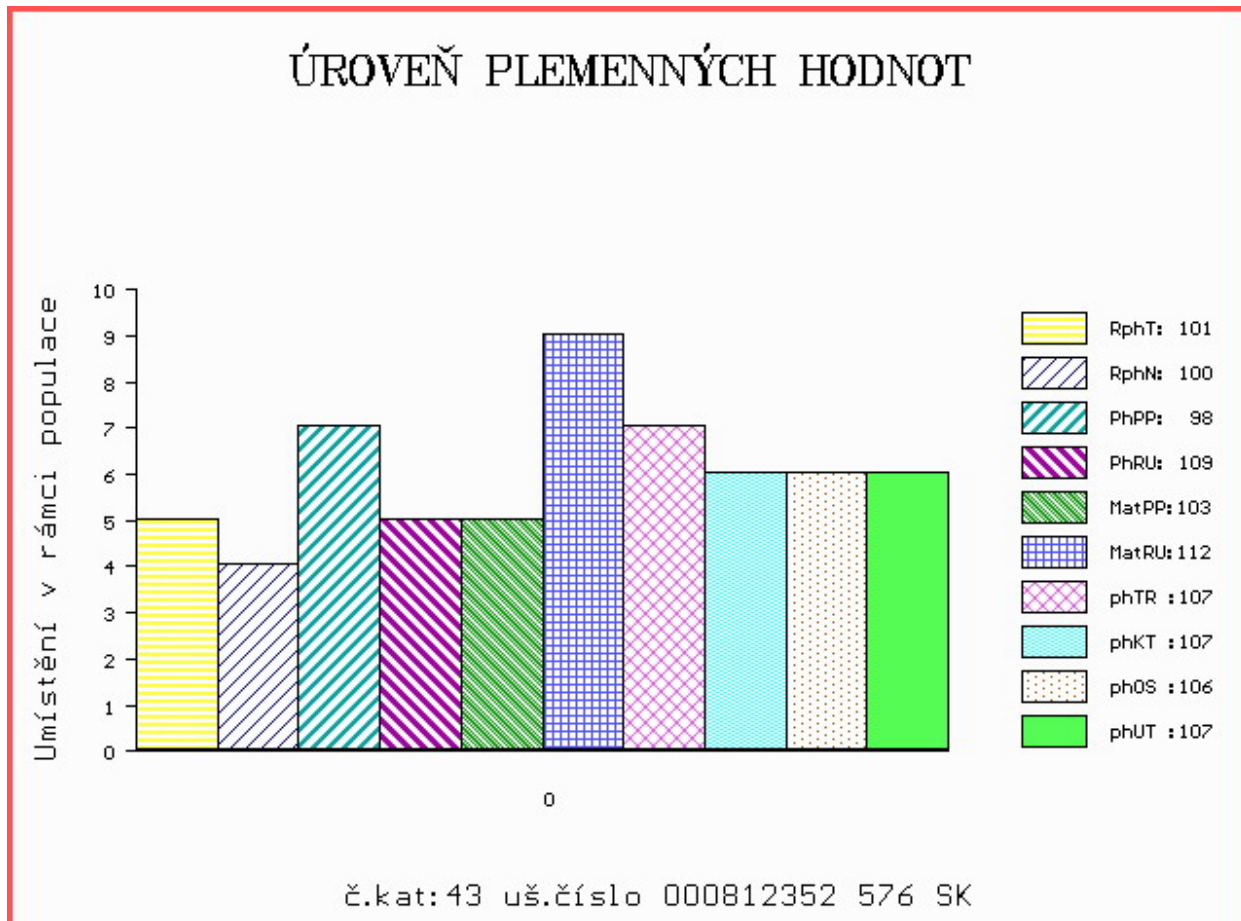

Číslo : **571662 042 CZ BOREK Z BĚSNA PP** Číslo katalogu 44
 Dat.nar. : 05.03.2015 Plemeno : S100 Masný simentál
 Chovatel : Zemědělská společnost Blšany
 Majitel : Zemědělská společnost Blšany

OOO ZSI 284 HOLM ULRICK P 36545-00514
 OO ZSI 507 PRIMA ET PP 392000573000061
 MOO 181048 931 CZ PP 145000181048931

OTEC ZMS 079 UNION Z BĚSNA PP 037000544060042
 OMO ZSI 342 VINGEGAARD SAMSON ET P 41524-00918
 MO 120746 942 CZ P 037000120746942
 MMO 108446 407 CZ P 037000108446407

OOM 265 452 KOKO P 13.006 32358
 OM ZSI 223 KONNY 13.015 55970
 MOM 1300275884 DE 13.002 75884

MATKA 131639 942 CZ P 037000131639942
 OMM ZSI 070 GORM PP 87072-0031
 MM 7365 942 CZ P 037000007365942
 MMM 10445 617 CZ P 036617010445

Vl.užit:nar: **38** kg ve 120d: **232** kg ve 210d: **312** kg v 365d: **644** kg / kříž: **137** cm
 Přírustek v testu : **2216 g / 109** přírustek od narození: **1714 g / 100** šourek **43** cm
 Věk při ZV **426** dní aktuálně k 23.03.16 hmotnost: **696** kg výška v kříži: **142** cm

PLEMENNÉ HODNOTY

LINEARNÍ HODNOCENÍ

	pp	ru	pp	ru	TR	KT	OS	UT	Hmot	kříž	TR	KT	OS	UT	CE		
BÝK	PE	100	107	ME	109	107	102	104	105	105							
MATKA	PE	98	101	ME	108	106	84	92	95	92	626 /	138	17	16	15	5	53
OTEC	PE	94	109	ME	109	111	116	113	112	114	684 /	147	25	20	19	7	71

HODNOCEN: TR 9 / /10 KT / / OS / / UT Výsledek:

ÚROVEŇ PLEMENNÝCH HODNOT

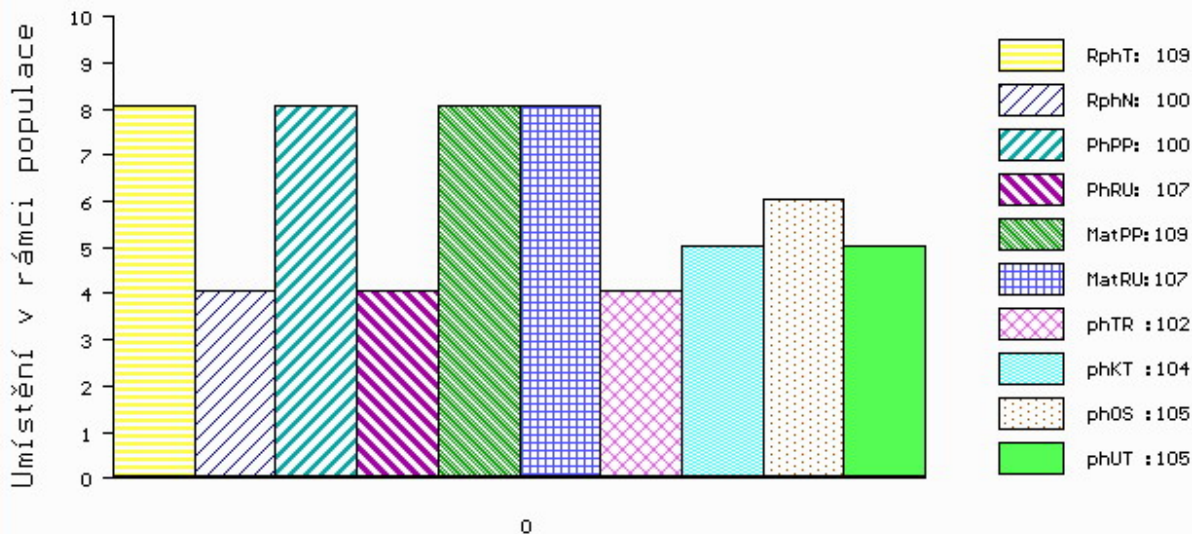

č.kat:44 uš.číslo 000571662 042 CZ

Číslo : **829359 032 CZ BALT ŠUMAVSKÝ V** Číslo katalogu 45
 Dat.nar. : 10.03.2015 Plemeno : S100 Masný simentál
 Chovatel : Statek Kašperské Hory s.r.o.
 Majitel : Statek Kašperské Hory s.r.o.

OOO 269 597 LEO P 15.026 12937
 OO 262 530 LEON MB SIMENTAL P 15.026 39419
 MOO 1502612941 DE HEBA V 15.026 12941

OTEC ZSI 570 VESTERMOLLE DON LEON P 25679-01743

OMO 265 182 BREEZY BRAE SOLID GOLD HPF P P222648
 MO 416631 CA HPF GOLDTIME P 416631
 MMO 314776 CA BREEZY BRAE HPF PENNY 35D P 314776

OOM ZSI 063 VINGEGAARD LEWIS P 41524-0598
 OM ZSI 136 CHAMPION ŠUMAVSKÝ P 158384110893
 MOM 2764 617 CZ P 158617002764

MATKA 116801 932 CZ P 158000116801932

OMM ZSI 078 GEROJ 164617006524
 MM 107921 304 CZ P 158304107921
 MMM 2759 617 CZ ERŽIKA ŠUMAVSKÁ P 158617002759

Vl.užit:nar: 43 kg ve 120d: 197 kg ve 210d: 308 kg v 365d: 595 kg / kříž: 132 cm
 Přírustek v testu : 1933 g / 109 přírustek od narození: 1538 g / 106 šourek 41 cm
 Věk při ZV 421 dní aktuálně k 23.03.16 hmotnost: 626 kg výška v kříži: 135 cm

PLEMENNÉ HODNOTY										LINEARNÍ HODNOCENÍ						
	pp	ru	pp	ru	TR	KT	OS	UT		Hmot	kříž	TR	KT	OS	UT	CE
BÝK	PE	101	103	ME	103	97	91	95	98	96						
MATKA	PE	102	101	ME	102	111	90	94	97	95	680 /	140	18	20	17	6 61
OTEC	PE	87	117	ME	108	82	102	103	103	102	595 /	137	26	21	21	7 75

HODNOCEN: TR 6 / /10 KT / / OS / / UT Výsledek:

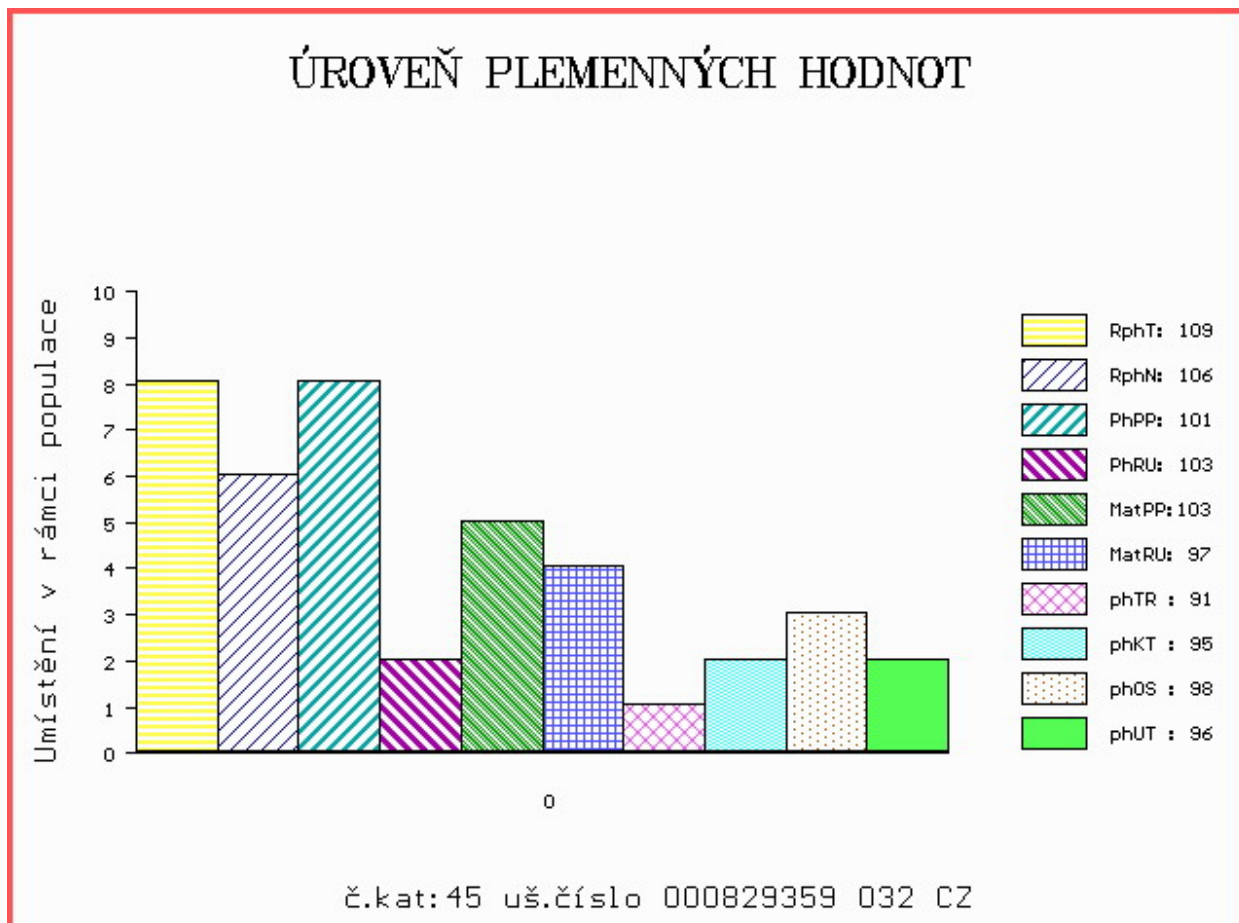

Číslo : **673721 071 CZ BABETKO Z NOVÉ VODY PP** Číslo katalogu 46
 Dat.nar. : 11.03.2015 Plemeno : S100 Masný simentál
 Chovatel : Reinold Manfred, Stará Červená Voda
 Majitel : Reinold Manfred, Stará Červená Voda

OOO ZSI 829 LANGO AUGUST/ATOS PP 17701-00844
 OO ZSI 568 LYKKE DIXIE PP 41344-00399
 MOO 4134400195 DK LYKKE PHILADELPHIA P 41344-00195

Otec ZSI 844 URBAN PP 398000698129032
 OMO ZSI 343 EUGEN AV RÖRUM P 92241
 MO 240105 932 CZ P 398000240105932
 MMO 15315 932 CZ R 164000015315932

OOM ZSI 400 HEDETOFT UNITED P 80185-00096
 OM ZSI 714 VINGEGAARD CRASSUS P 41524-01205
 MOM 4152400920 DK VINGEGAARD SAVANA P 41524-00920

Matka 238046 971 CZ VILMA Z NOVÉ VODY P 429000238046971
 OMM ZSI 345 ALSTRUP VICTORY P 103095-00002
 MM 8016400 232 DK SNEUMGAAR FIONA P 80164-00232
 MMM 8016400196 DK SNEUMGAARD CHRISTIANE P 80164-00196

Vl.užit:nar: 61 kg ve 120d: 241 kg ve 210d: 409 kg v 365d: 750 kg / kříž: 148 cm
 Přírustek v testu : 2125 g / 126 přírustek od narození: 1902 g / 125 šourek 42 cm
 Věk při ZV 420 dní aktuálně k 23.03.16 hmotnost: 780 kg výška v kříži: 148 cm

PLEMENNÉ HODNOTY

LINEARNÍ HODNOCENÍ

	pp	ru	ME	pp	ru	TR	KT	OS	UT	Hmot	kříž	TR	KT	OS	UT	CE	
BÝK	PE	69	133	ME	95	106	123	119	117	121							
MATKA	PE	72	125	ME	83	115	111	119	120	121	720	149	25	21	17	7	70
Otec	PE	97	131	ME	104	102	113	107	104	109	743	145	28	22	22	8	80

HODNOCEN: TR 10 / /10 KT / / OS / / UT Výsledek:

ÚROVEŇ PLEMENNÝCH HODNOT

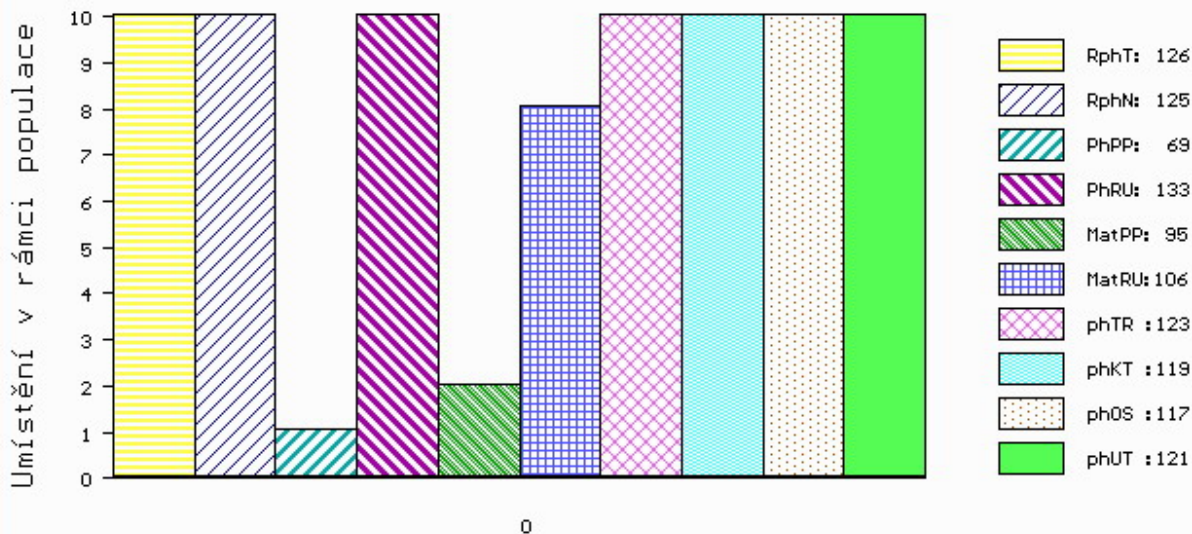

č.kat:46 uš.číslo 000673721 071 CZ

Číslo : **916151 031 CZ BIMBO AGF P** Číslo katalogu 47
 Dat.nar. : 12.03.2015 Plemeno : S100 Masný simentál
 Chovatel : PLEMCHOV Strašice, a.s.
 Majitel : PLEMCHOV Strašice, a.s.

OOO 268 240 SERUP REGENT P 41318-00491
 OO ZSI 495 HEDETOFT VITO PP 51546-02044
 MOO 5154601685 DK VIKINGHOLM PIA 51546-01685

OTEC ZSI 762 THOR BUDYŇSKÝ ET P 420000691580031
 OMO ZSI 345 ALSTRUP VICTORY P 103095-00002
 MO 117541 942 CZ PAVLA Z PODLESÍ PP 061000117541942
 MMO 102810 942 CZ NORMA Z PODLESÍ P 061000102810942

OOM 265 867 MIDDELHEDE IMPULS ET 83077-00011
 OM ZSI 491 LANGO BRYNJE V 17701-00892
 MOM 1770100746 DK LANGO ULINE P 17701-00746

MATKA 336664 931 CZ SOŇA Z PĚČINA P 268000336664931
 OMM ZSI 070 GORM PP 87072-0031
 MM 124784 207 CZ KÁČA VODŇANSKÁ P 145207124784
 MMM 5101 617 CZ P 145617005101

Vl.užit:nar: **48** kg ve 120d: **188** kg ve 210d: **302** kg v 365d: **637** kg / kříž: **143** cm
 Přírustek v testu : **2341 g / 129** přírustek od narození: **1631 g / 127** šourek **36** cm
 Věk při ZV **419** dní aktuálně k 23.03.16 hmotnost: **663** kg výška v kříži: **143** cm

PLEMENNÉ HODNOTY

LINEARNÍ HODNOCENÍ

	pp	ru	ME	pp	ru	TR	KT	OS	UT	Hmot	kříž	TR	KT	OS	UT	CE
BÝK	PE	99	112	ME	99	111	94	95	94	95						
MATKA	PE	98	119	ME	96	116	112	108	105	108	846 /	146	25	21	19	7 72
OTEC	PE	97	109	ME	104	104	111	107	105	108	790 /	143	26	22	21	8 77

HODNOCEN: TR 10 / /10 KT / / OS / / UT Výsledek:

ÚROVEŇ PLEMENNÝCH HODNOT

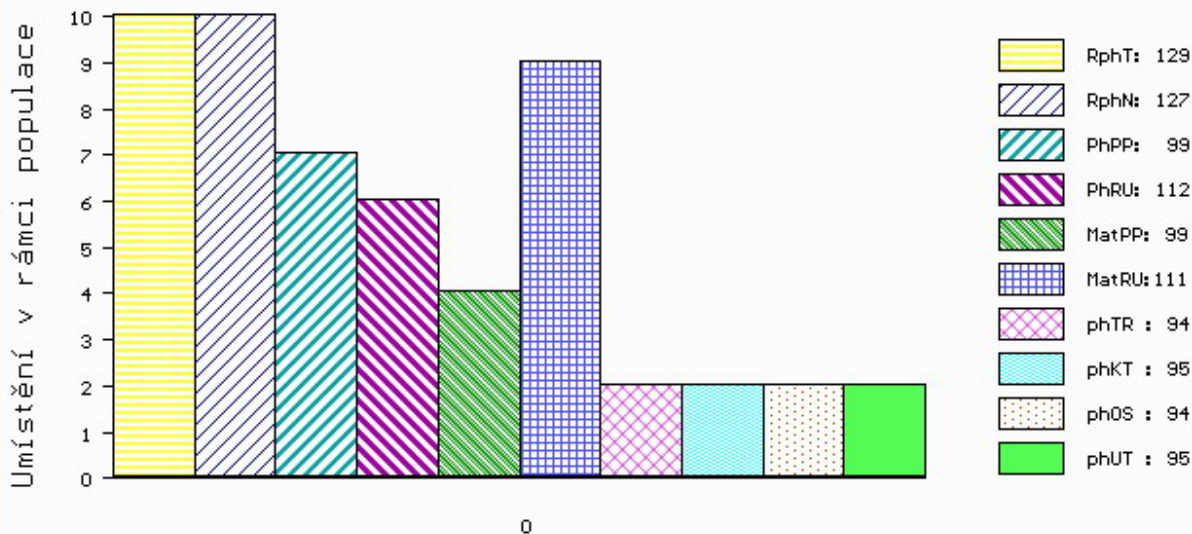

č.kat:47 uš.číslo 000916151 031 CZ

Číslo : **579760 041 CZ BASTION Z LEŽNICE P** Číslo katalogu 48
 Dat.nar. : 13.03.2015 Plemeno : S100 Masný simentál
 Chovatel : Bartoň František, Ležnice
 Majitel : Jihočeský chovatel a.s.Č.Budějovice

OOO 268 240 SERUP REGENT P 41318-00491
 OO ZSI 495 HEDETOFT VITO PP 51546-02044
 MOO 5154601685 DK VIKINGHOLM PIA 51546-01685

OTEC PMS 346 UWE LEŽNICKÝ P 400000535817041

OMO ZSI 106 HELD P 14.008 67735
 MO 818 942 CZ LADY Z PODLESÍ P 061000000818942
 MMO 110752 207 CZ POL SIM CHLOUBA P 145207110752

OOM 265 989 RICHWOOD BRUNO 809G P391601
 OM 267 839 SULTAN P 13.015 55810
 MOM 1300275882 DE P 13.002 75882

MATKA 1302340260 DE PERLE 13.023 40260

OMM 267 840 PILATUS P 22.081 09197
 MM 1300204722 DE 13.002 04722
 MMM 1300275881 DE 13.002 75881

Vl.užit:nar: 55 kg ve 120d: 211 kg ve 210d: 346 kg v 365d: 654 kg / kříž: 141 cm
 Přírustek v testu : 1950 g / 101 přírustek od narození: 1654 g / 101 šourek 40 cm
 Věk při ZV 418 dní aktuálně k 23.03.16 hmotnost: 677 kg výška v kříži: 141 cm

PLEMENNÉ HODNOTY

LINEARNÍ HODNOCENÍ

	pp	ru	pp	ru	TR	KT	OS	UT	Hmot	kříž	TR	KT	OS	UT	CE
BÝK PE	76	112	ME	100	102	107	110	109	110						
MATKA PE	94	110	ME	93	116	105	108	107	107	750 /	147	27	22	21	7 77
OTEC PE	85	123	ME	104	85	108	107	107	109	734 /	143	26	19	17	7 69

HODNOCEN: TR 9 / /10 KT / / OS / / UT Výsledek:

ÚROVEŇ PLEMENNÝCH HODNOT

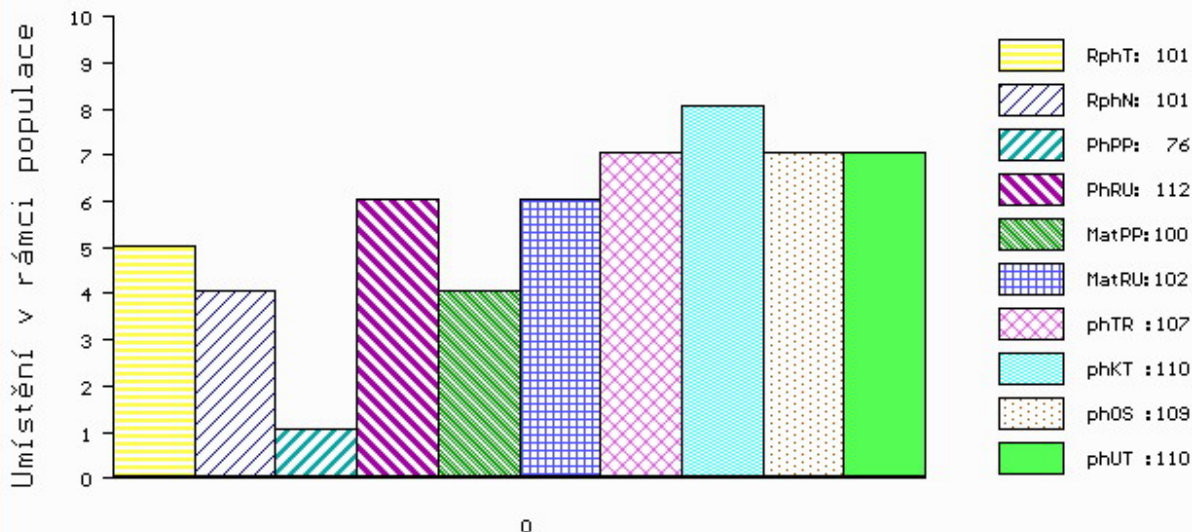

č.kat:48 uš.číslo 000579760 041 CZ

Číslo : **812352 578 SK MOVIS AZER PP** Číslo katalogu 49
 Dat.nar. : 14.03.2015 Plemeno : S100 Masný simentál
 Chovatel : MOVIS-AGRO,AK, spol.s r.o.Skalica
 Majitel : MOVIS-AGRO,AK, spol.s r.o.Skalica

OOO 269 782 OMORGA PRINCE R M060676
 OO 273 719 VINGEGAARD BOLTON ET P 41524-01185
 MOO 4152401053 DK VINGEGAARD VALENTINE P 41524-01053

OTEC 279 160 VINGEGAARD EDISON PP 41524-01292
 OMO 267 856 MARYWOOD POLLED WESTERN 91 J P P542768-KN
 MO 4152401108 DK VINGEGAARD BESS ET PP 41524-01108
 MMO 4152400633 DK VINGEGAARD MON CHERI P 41524-00633

OOM 268 232 AGSK SIR SKALICA 2183 P 721206002183
 OM 263 648 NEW FREDI P 090000800375241
 MOM 2104859 SK P 56280902104

MATKA 800950913 SK DORA MOVIS P 090000800950913
 OMM 268 224 AGSK MR POL RED 11D 56280902011
 MM 20502859 SK AGSK MISS POL RED 20502 P 007701020502
 MMM 2122859 SK P 721206002122

Vl.užit:nar: 40 kg ve 120d: 194 kg ve 210d: 315 kg v 365d: 598 kg / kříž: 139 cm
 Přírustek v testu : 1958 g / 103 přírustek od narození: 1536 g / 92 šourek 43 cm
 Věk při ZV 417 dní aktuálně k 23.03.16 hmotnost: 616 kg výška v kříži: 139 cm

PLEMENNÉ HODNOTY										LINEARNÍ HODNOCENÍ						
	pp	ru	ME	pp	ru	TR	KT	OS	UT	Hmot	kříž	TR	KT	OS	UT	CE
BÝK	PE	103	88	ME	81	115	96	91	91							
MATKA	PE	103	105	ME	98	112	111	98	94	800	152	27	19	17	6	69
OTEC	PE	94	79	ME	69	117	83	82	85	0	0	0	0	0	0	0

HODNOCEN: TR 8 / /10 KT / / OS / / UT Výsledek:

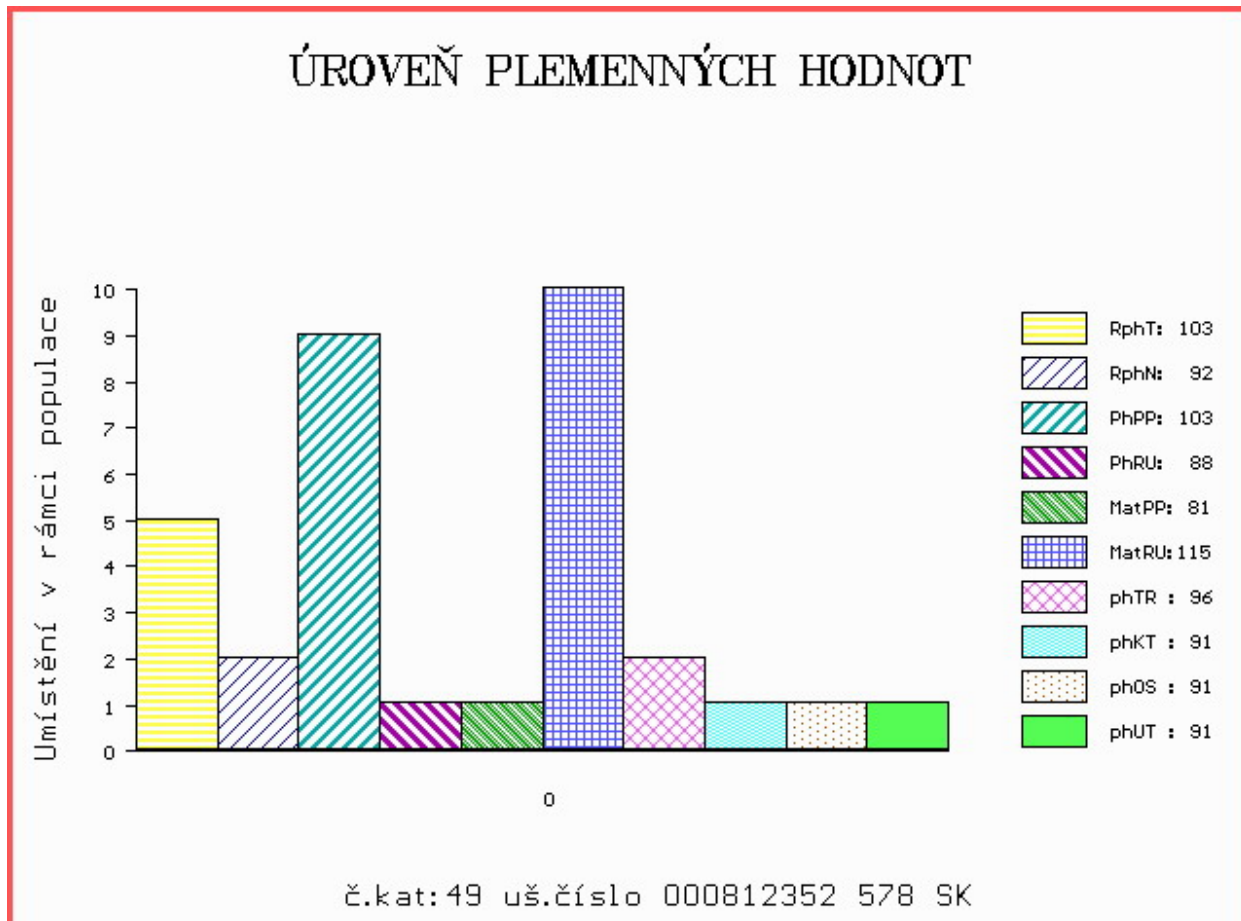

Číslo : **829366 032 CZ BAFA ŠUMAVSKÝ V** Číslo katalogu 50
 Dat.nar. : 18.03.2015 Plemeno : S100 Masný simentál
 Chovatel : Statek Kašperské Hory s.r.o.
 Majitel : Statek Kašperské Hory s.r.o.

OOO EXM 001 EXODUS PP 09.346 60418
 OO 279 542 HESTEHAVEN EBENHARD ET P 107267-00117
 MOO 10726700031 DK HESTEHAVEN VITA P 107267-00031

OTEC ZSI 980 HESTEHAVEN HEINRICH P 107267-00168

OMO 267 856 MARYWOOD POLLED WESTERN 91 J P P542768-KN
 MO 10726700028 DK HESTEHAVEN VIBE 107267-00028
 MMO 1770100631 DK LANGO REGITZE P 17701-00631

OOM ZSI 286 LAMHOJ SUPERY P 70514-00150
 OM ZSI 445 LYKKE BRUMME P 41344-00368
 MOM 4134400284 DK LYKKE TENNA 41344-00284

MATKA 318034 932 CZ P 158000318034932

OMM ZSI 280 VINGEGAARD URUGUAY P 41524-01028
 MM 196067 932 CZ P 158000196067932
 MMM 107994 304 CZ R 158000107994304

Vl.užit:nar: 50 kg ve 120d: 217 kg ve 210d: 318 kg v 365d: 605 kg / kříž: 141 cm
 Přírustek v testu : 1775 g / 92 přírustek od narození: 1526 g / 98 šourek 43 cm
 Věk při ZV 413 dní aktuálně k 23.03.16 hmotnost: 616 kg výška v kříži: 141 cm

PLEMENNÉ HODNOTY

LINEARNÍ HODNOCENÍ

	pp	ru	pp	ru	TR	KT	OS	UT	Hmot	kříž	TR	KT	OS	UT	CE
BÝK PE	86	115	ME	107	90	98	102	103	102						
MATKA PE	95	119	ME	105	92	107	109	108	107	758 /	148	26	21	20	7 74
OTEC PE	83	108	ME	108	93	91	94	96	97	654 /	140	22	20	19	7 68

HODNOCEN: TR 9 / /10 KT / / OS / / UT Výsledek:

ÚROVEŇ PLEMENNÝCH HODNOT

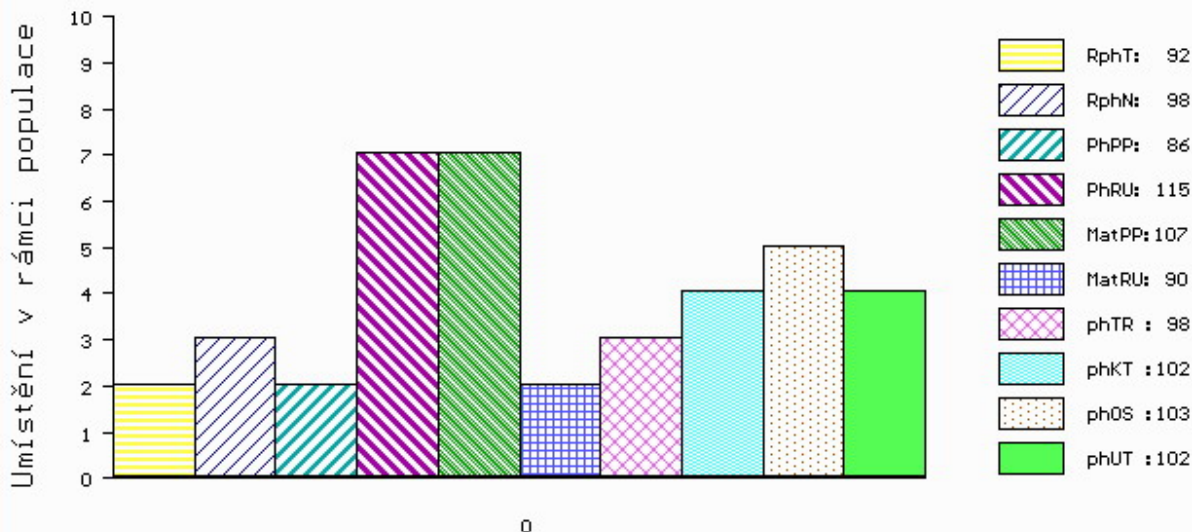

č.kat:50 uš.číslo 000829366 032 CZ

Číslo : **831012 032 CZ BISMARCK Z DROUHAVČE PP** Číslo katalogu 51
 Dat.nar. : 20.03.2015 Plemeno : S100 Masný simentál
 Chovatel : Zelený Jiří, Drouhaveč
 Majitel : Jihočeský chovatel a.s. Č. Budějovice

OOO 268 239 LINDE PERY P 25171-01113
 OO ZSI 286 LAMHOJ SUPERY P 70514-00150
 MOO 7051400028 DK LAMHOJ LILJE 70514-00028

OTEC ZSI 859 TLOUŠŤ VODŇANSKÝ P 145000701561031

OMO ZSI 188 VINGEGAARD ROCKY P 41524-00877
 MO 41077 931 CZ P 145000041077931
 MMO 23516 267 CZ MS BCM STAR 63D P PG368350

OOM ZSI 065 FAN ET 069617000854
 OM SIP 160 CHLUM P 092381010871
 MOM 75527 341 CZ BCM MS PREMIUM 3C PG360106

MATKA 269609 932 CZ MILOS MISS SIMONA P 045000269609932

OMM ZSI 070 GORM PP 87072-0031
 MM 129055 304 CZ MILOS MISS 2M P 045000129055304
 MMM 4190 117 CZ RTGR MISS 12C PG293763

Vl.užit:nar: 35 kg ve 120d: 221 kg ve 210d: 311 kg v 365d: 615 kg / kříž: 141 cm
 Přírustek v testu : 1958 g / 104 přírustek od narození: 1593 g / 100 šourek 40 cm
 Věk při ZV 411 dní aktuálně k 23.03.16 hmotnost: 623 kg výška v kříži: 141 cm

PLEMENNÉ HODNOTY

LINEARNÍ HODNOCENÍ

	pp	ru	pp	ru	TR	KT	OS	UT	Hmot	kříž	TR	KT	OS	UT	CE		
BÝK	PE	96	103	ME	91	101	96	97	99	99							
MATKA	PE	108	94	ME	92	105	96	99	101	101	732	146	24	22	18	7	71
OTEC	PE	90	108	ME	92	100	101	91	90	92	744	147	25	19	18	7	69

HODNOCEN: TR 9 / /10 KT / / OS / / UT Výsledek:

ÚROVEŇ PLEMENNÝCH HODNOT

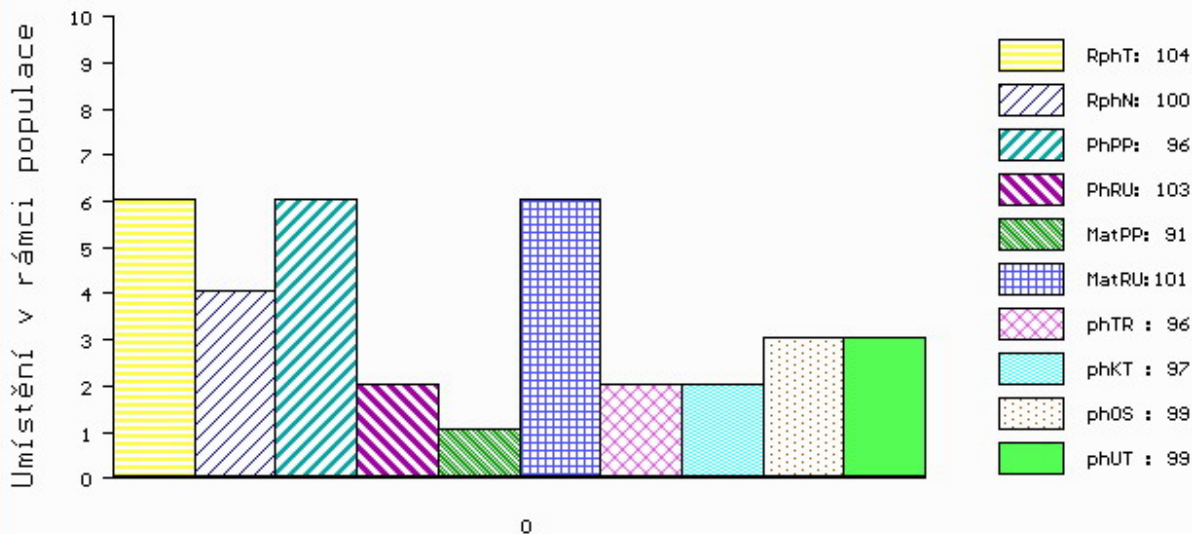

č.kat:51 uš.číslo 000831012 032 CZ

Číslo : **831017 032 CZ BODDY Z DROUHAVČE P** Číslo katalogu 52
 Dat.nar. : 23.03.2015 Plemeno : S100 Masný simentál
 Chovatel : Zelený Jiří, Drouhaveč
 Majitel : Jihočeský chovatel a.s.Č.Budějovice

OOO 268 239 LINDE PERY P 25171-01113
 OO ZSI 286 LAMHOJ SUPERY P 70514-00150
 MOO 7051400028 DK LAMHOJ LILJE 70514-00028

OTEC ZSI 859 TLOUŠŤ VODŇANSKÝ P 145000701561031

OMO ZSI 188 VINGEGAARD ROCKY P 41524-00877
 MO 41077 931 CZ P 145000041077931
 MMO 23516 267 CZ MS BCM STAR 63D P PG368350

OOM 265 291 SWITZ POL BUDS CHIEF PT197852
 OM ZSI 013 SHAWEST LEGEND 1A P237580
 MOM 86187 214 CZ SWITZ POL ARNIE MAY US 1228681

MATKA 168180 932 CZ MILOS PAVLA R 045000168180932

OMM ZSI 070 GORM PP 87072-0031
 MM 38603 932 CZ MILOS BMC STAR 4P POLLED P 045000038603932
 MMM 6329 617 CZ MS BCM STAR 88D R PG 368335

Vl.užit:nar: 35 kg ve 120d: 228 kg ve 210d: 310 kg v 365d: 600 kg / kříž: 139 cm
 Přírustek v testu : 1800 g / 101 přírustek od narození: 1549 g / 101 šourek 41 cm
 Věk při ZV 408 dní aktuálně k 23.03.16 hmotnost: 602 kg výška v kříži: 139 cm

PLEMENNÉ HODNOTY

LINEARNÍ HODNOCENÍ

	pp	ru	pp	ru	TR	KT	OS	UT	Hmot	kříž	TR	KT	OS	UT	CE		
BÝK	PE	100	104	ME	90	101	96	96	96	96							
MATKA	PE	105	96	ME	91	105	98	101	102	101	712	146	26	22	21	7	76
OTEC	PE	90	108	ME	92	100	101	91	90	92	744	147	25	19	18	7	69

HODNOCEN: TR 8 / /10 KT / / OS / / UT Výsledek:

ÚROVEŇ PLEMENNÝCH HODNOT

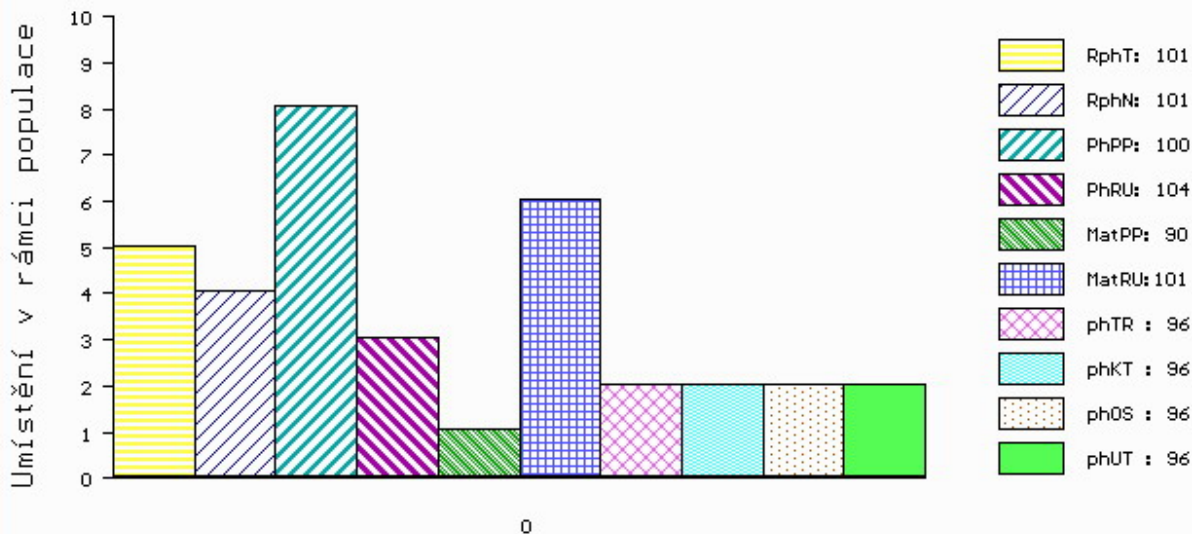

č.kat:52 uš.číslo 000831017 032 CZ

Číslo : **829369 032 CZ BART ŠUMAVSKÝ PP** Číslo katalogu 53
 Dat.nar. : 24.03.2015 Plemeno : S100 Masný simentál
 Chovatel : Statek Kašperské Hory s.r.o.
 Majitel : Statek Kašperské Hory s.r.o.

OOO EXM 001 EXODUS PP 09.346 60418
 OO 279 542 HESTEHAVEN EBENHARD ET P 107267-00117
 MOO 10726700031 DK HESTEHAVEN VITA P 107267-00031

OTEC ZSI 980 HESTEHAVEN HEINRICH P 107267-00168

OMO 267 856 MARYWOOD POLLED WESTERN 91 J P P542768-KN
 MO 10726700028 DK HESTEHAVEN VIBE 107267-00028
 MMO 1770100631 DK LANGO REGITZE P 17701-00631

OOM ZSI 095 HILLARY P 14.002 71905
 OM ZSI 172 JACOBS VODŇANSKÝ V 145287117141
 MOM 10536 617 CZ P 145617010536

MATKA 196070 932 CZ P 158000196070932

OMM ZSI 136 CHAMPION ŠUMAVSKÝ P 158384110893
 MM 46570 932 CZ P 158000046570932
 MMM 107994 304 CZ R 158000107994304

Vl.užit:nar: 57 kg ve 120d: 210 kg ve 210d: 310 kg v 365d: 582 kg / kříž: 141 cm
 Přírustek v testu : 1591 g / 91 přírustek od narození: 1438 g / 85 šourek 39 cm
 Věk při ZV 407 dní aktuálně k 23.03.16 hmotnost: 582 kg výška v kříži: 141 cm

PLEMENNÉ HODNOTY

LINEARNÍ HODNOCENÍ

	pp	ru	pp	ru	TR	KT	OS	UT	Hmot	kříž	TR	KT	OS	UT	CE
BÝK PE	76	101	ME	109	106	101	97	97	98						
MATKA PE	87	102	ME	105	116	112	106	103	105	740 /	146	24	21	18	7 70
OTEC PE	83	108	ME	108	93	91	94	96	97	654 /	140	22	20	19	7 68

HODNOCEN: TR 9 / / 9 KT / / OS / / UT Výsledek:

ÚROVEŇ PLEMENNÝCH HODNOT

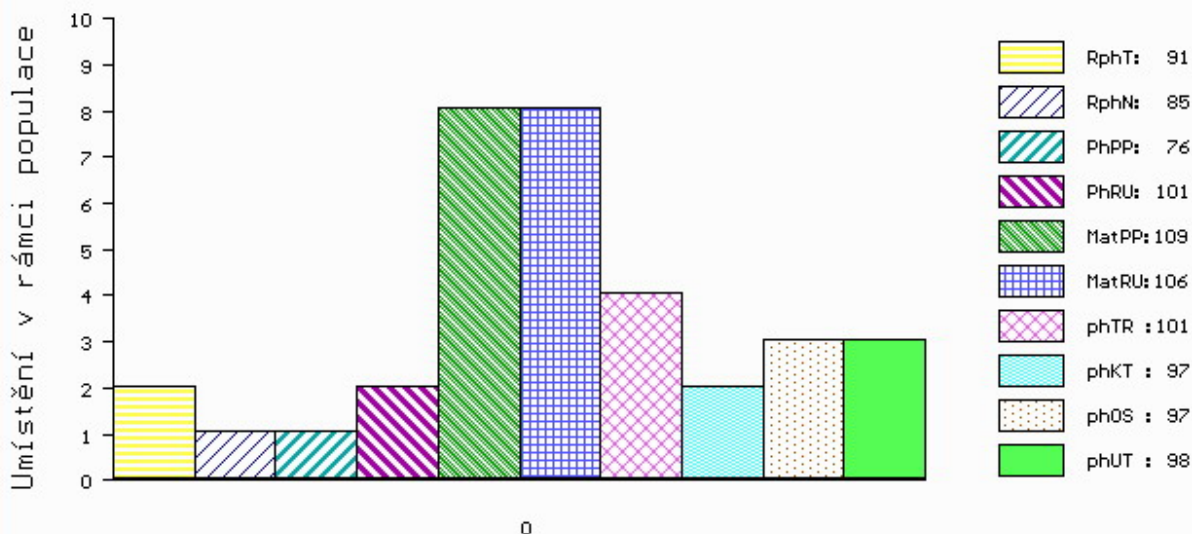

č.kat:53 uš.číslo 000829369 032 CZ

Číslo : **683461 081 CZ BANCO Z FULNEKU PP** Číslo katalogu 54
 Dat.nar. : 26.03.2015 Plemeno : S100 Masný simentál
 Chovatel : Ševčík Jiří, Jerlochovice
 Majitel : Ševčík Jiří, Jerlochovice

OOO 269 753 DANNEMANN ET P 15.023 41892
 OO ZSI 496 DAMIAN P 14.026 88585
 MOO 1401671249 DE GRAZIA 14.016 71249

OTEC ZSI 842 UTICA AGRO PP 060000581749072
 OMO ZSI 144 AGSK SIR SKALICA 2149 56280902149
 MO 106727 972 CZ P 060000106727972
 MMO 121165 611 CZ P 060000121165611

OOM ZSI 390 LYKKE ATLANTIS P 41344-00347
 OM ZSI 569 LYKKE DAMASK PP 41344-00404
 MOM 4134400184 DK LYKKE OPULUS ET P 41344-00184

MATKA 194348 972 CZ ÚKAZ POLFIN P 339000194348972
 OMM ZSI 204 JAVANAIS 037487107182
 MM 144075 972 CZ R 339000144075972
 MMM 39704 645 CZ KOALA POLFIN R 339000039704645

Vl.užit:nar: **46** kg ve 120d: **233** kg ve 210d: **360** kg v 365d: **616** kg / kříž: **142** cm
 Přírustek v testu : **1691 g / 102** přírustek od narození: **1562 g / 104** šourek **39** cm
 Věk při ZV **405** dní aktuálně k 23.03.16 hmotnost: **613** kg výška v kříži: **142** cm

PLEMENNÉ HODNOTY										LINEARNÍ HODNOCENÍ							
	pp	ru	pp	ru	TR	KT	OS	UT		Hmot	kříž	TR	KT	OS	UT	CE	
BÝK	PE	87	117	ME	105	94	113	110	109	110							
MATKA	PE	88	114	ME	117	98	108	107	106	108	683	146	22	18	16	6	62
OTEC	PE	87	118	ME	90	93	105	106	107	106	660	137	23	20	19	7	69

HODNOCEN: TR 9 / /10 KT / / OS / / UT Výsledek:

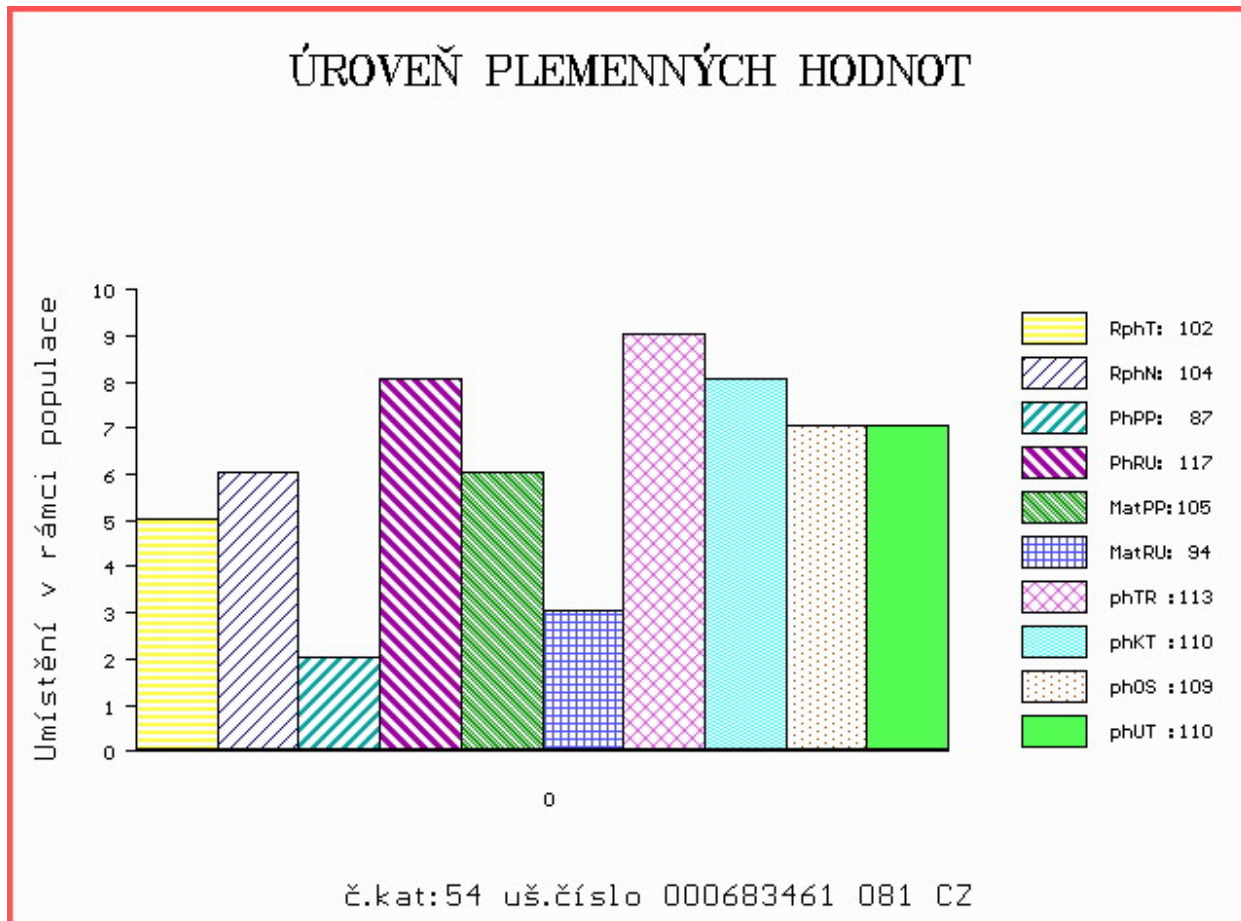

Číslo : **579764 041 CZ BOBÍK Z LEŽNICE PP** Číslo katalogu 55
 Dat.nar. : 28.03.2015 Plemeno : S100 Masný simentál
 Chovatel : Bartoň František, Ležnice
 Majitel : Bartoň František, Ležnice

OOO ZSI 829 LANGO AUGUST/ATOS PP 17701-00844
 OO ZSI 571 JAEGERGÁRD DARLING P 63747-00578
 MOO 6374700531 DK JAEGERGÁRD AMISTAR P 63747-00531

OTEC ZMS 042 VIRGO ŠUMAVSKÝ P 158000709178032
 OMO ZSI 172 JACOBS VODŇANSKÝ V 145287117141
 MO 177324 932 CZ P 158000177324932
 MMO 116845 932 CZ R 158000116845932

OOM ZSI 283 LYKKE SIRIUS P 41344-00241
 OM ZSI 369 LYKKE ANDERS P 41344-00335
 MOM 4134400226 DK LYKKE RONJA 41344-00226

MATKA 138282 941 CZ P 340000138282941
 OMM 268 620 LORD P 13.015 55878
 MM 1302340 331 DE LORELEI P 13.023 40331
 MMM 1301555793 DE P 13.015 55793

Vl.užit:nar: **38** kg ve 120d: **244** kg ve 210d: **402** kg v 365d: **643** kg / kříž: **139** cm
 Přírustek v testu : **1491 g / 89** přírustek od narození: **1659 g / 101** šourek **39** cm
 Věk při ZV **403** dní aktuálně k 23.03.16 hmotnost: **637** kg výška v kříži: **139** cm

PLEMENNÉ HODNOTY

LINEARNÍ HODNOCENÍ

	pp	ru	pp	ru	TR	KT	OS	UT	Hmot	kříž	TR	KT	OS	UT	CE
BÝK PE	91	129	ME	114	101	118	124	122	123						
MATKA PE	98	116	ME	115	112	110	106	103	106	830 /	153	29	22	20	7 78
OTEC PE	87	124	ME	111	97	108	122	123	121	756 /	142	24	24	24	8 80

HODNOCEN: TR 8 / /10 KT / / OS / / UT Výsledek:

ÚROVEŇ PLEMENNÝCH HODNOT

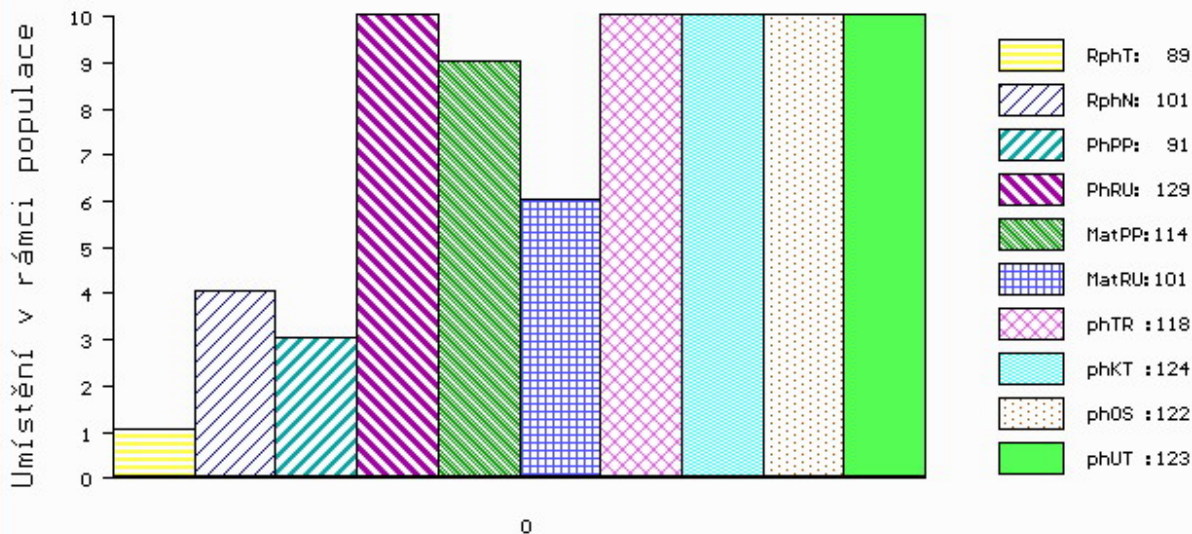

č.kat:55 uš.číslo 000579764 041 CZ

Číslo : **683471 081 CZ BAMBINO Z FULNEKU PP** Číslo katalogu 56
 Dat.nar. : 29.03.2015 Plemeno : S100 Masný simentál
 Chovatel : Ševčík Jiří, Jerlochovice
 Majitel : Ševčík Jiří, Jerlochovice

OOO 269 753 DANNEMANN ET P 15.023 41892
 OO ZSI 496 DAMIAN P 14.026 88585
 MOO 1401671249 DE GRAZIA 14.016 71249

OTEC ZSI 842 UTICA AGRO PP 060000581749072
 OMO ZSI 144 AGSK SIR SKALICA 2149 56280902149
 MO 106727 972 CZ P 060000106727972
 MMO 121165 611 CZ P 060000121165611

OOM ZSI 390 LYKKE ATLANTIS P 41344-00347
 OM ZSI 569 LYKKE DAMASK PP 41344-00404
 MOM 4134400184 DK LYKKE OPULUS ET P 41344-00184

MATKA 194356 972 CZ ULICE POLFIN P 339000194356972
 OMM ZSI 281 LYKKE ULF P 41344-00303
 MM 144064 972 CZ R 339000144064972
 MMM 15343 932 CZ LINDA OD BÍLÉHO DOMU P 164000015343932

Vl.užit:nar: 55 kg ve 120d: 222 kg ve 210d: 335 kg v 365d: 594 kg / kříž: 141 cm
 Přírustek v testu : 1666 g / 100 přírustek od narození: 1475 g / 102 šourek 39 cm
 Věk při ZV 402 dní aktuálně k 23.03.16 hmotnost: 586 kg výška v kříži: 141 cm

PLEMENNÉ HODNOTY										LINEARNÍ HODNOCENÍ						
	pp	ru	pp	ru	TR	KT	OS	UT		Hmot	kříž	TR	KT	OS	UT	CE
BÝK	PE	78	115	ME	103	92	114	100	96	100						
MATKA	PE	86	115	ME	110	93	105	95	93	95	645 /	145	24	19	17	7 67
OTEC	PE	87	118	ME	90	93	105	106	107	106	660 /	137	23	20	19	7 69

HODNOCEN: TR 9 / /10 KT / / OS / / UT Výsledek:

