

KATALOG ZÁKLADNÍHO VÝBĚRU

dne 23.04.2016

Farka Martin, Todně – Březí

začátek cca 09,00 hod.

Č. k.	Číslo býčka	OTEC st.reg.	DATUM NAROZENÍ	PLEM	HM. kg	KŘ. cm	Přír.od g	nar. RPH	CHOVATEL
1	882852 031	CZ ZLM 240	11.01.15	Y100	684	144	1452 g	103	Farka Martin, Todně
2	882853 031	CZ ZLM 164	16.01.15	Y100	642	138	1393 g	107	Farka Martin, Todně
3	882856 031	CZ ZLM 164	02.02.15	Y100	610	138	1361 g	109	Farka Martin, Todně
4	882859 031	CZ ZLM 164	24.02.15	Y100	572	138	1320 g	106	Farka Martin, Todně
5	882860 031	CZ ZLI 929	28.02.15	Y100	648	140	1523 g	110	Farka Martin, Todně
6	882861 031	CZ ZLM 240	19.03.15	Y100	568	138	1404 g	96	Farka Martin, Todně
7	882863 031	CZ ZLI 663	31.03.15	Y100	536	135	1365 g	91	Farka Martin, Todně
8	923767 031	CZ ZLM 240	31.03.15	Y100	478	134	1214 g	101	Farka Martin, Todně

Plemenné hodnoty uvedené v katalogu jsou spočítány k 31.3.2016



Termíny základních výběrů a dražeb v roce 2016

II. turnus - Býci narození 1.10.2014 - 31.3.2015 na OPB a OCH

<i>Den</i>	<i>Datum</i>	<i>Začátek *</i>	<i>OPB , chovatel</i>	<i>Ks</i>	<i>Plemena</i>	<i>Dražba</i>
Pátek	15.4.2016	9,00	<i>OPB Osík</i>	45	CH	<i>hodinu po skončení ZV</i>
		16,00	<i>Farma Kaliště s.r.o.Č.Libchavy</i>	5	LI	x
Sobota	16.4.2016	8,30	<i>Agrochyt s.r.o.Mohelno</i>	3	MS,CH	x
		9,30	<i>Poláková Zdenka,Dolní Libochová</i>	4	MS	x
		10,30	<i>Hatlák Vlastimil,Meziboří</i>	11	CH	x
		12,30	<i>Statek Mitrov,a.s.</i>	16	AA	x
		14,30	<i>Hrtús Miroslav,Mírovka</i>	3	BA	x
		15,30	<i>ZD Pozovice</i>	15	CH	x
Neděle	17.4.2016	9,00	<i>Šašek Vl.,Rantířov</i>	13	AA	x
		12,00	<i>Dvořák Josef,ing.,Telecí</i>	9	AA	x
		16,00	<i>VETLABFARM s.r.o.D.Dobrouč</i>	16	AA	x
Pondělí	18.4.2016	9,00	<i>OPB Osík</i>	32	AA,LI	<i>hodinu po skončení ZV</i>
		15,00	<i>Šeda J.,Helvíkovice</i>	4	LI	x
Úterý	19.4.2016	9,00	<i>OPB Benešov</i>	27	AA,BA,PI	<i>hodinu po skončení ZV</i>
		15,00	<i>Družstvo Velký Újezd</i>	1	CH	x
Středa	20.4.2016	9,00	<i>OPB Cunkov</i>	50	LI,CH	<i>hodinu po skončení ZV</i>
		16,00	<i>Farma Kozák s.r.o.</i>	1	PP	x
		17,00	<i>Bartůněk Karel, Přílepov</i>	3	HE	x
		18,00	<i>Dvořák Karel,Starcova Lhota</i>	4	LI	x
Čtvrtek	21.4.2016	9,00	<i>OPB Cunkov</i>	39	MS,HE,BM,PP,SA	<i>hodinu po skončení ZV</i>
		16,00	<i>Žižala Josef ml.,Úročnice</i>	4	MS	x
		17,00	<i>Štěpánek Zdeněk,Příbyšice</i>	1	MS	x
		18,00	<i>IMOBA, a.s.Olbramovice</i>	1	CH	x
Pátek	22.4.2016	9,00	<i>OPB Cunkov</i>	39	AA,BA	<i>hodinu po skončení ZV</i>
		15,00	<i>Heráň Jan,Radič</i>	1	CH	x
		16,00	<i>Bouda Petr ing.,Voděrádky</i>	5	CH	x
		17,30	<i>MV AGRO s.r.o.Počáply</i>	1	BA	x
		18,00	<i>Zobal Vlastimil ml.,Bor u Březnice</i>	2	CH	x
Sobota	23.4.2016	9,00	<i>Farka Martin,Todně</i>	8	LI	x
		11,00	<i>Valenta Josef,Něchov</i>	2	LI	x
		13,00	<i>Opekar Jan,Chodeč</i>	2	AA	x
		15,00	<i>Šedivý Jan,Smrhov</i>	2	MS	x
		16,00	<i>Kušner Tomáš, Suchdol nad Lužnicí</i>	2	LI	x
Neděle	24.4.2016	9,00	<i>Placanda Jakub,Křenovice</i>	5	MS	x
		11,00	<i>Černěveský Háj s.r.o.</i>	4	LI	x
		13,00	<i>Valenta Petr,Budyně</i>	7	MS	x
		15,00	<i>Krejcar David,Těšínov</i>	3	SA	x
		16,00	<i>Diviš Miroslav,Láz</i>	6	LI,MS	x



<i>Den</i>	<i>Datum</i>	<i>Začátek *</i>	<i>OPB , chovatel</i>	<i>Ks</i>	<i>Plemena</i>	<i>Dražba</i>
Pondělí	25.4.2016	8,00	<i>AGRO Huzová s.r.o.</i>	7	CH	x
		9,00	<i>OPB Janovice</i>	25	CH,MS,HE,AA	hodinu po skončení ZV
		15,00	<i>Reinold Manfred,Stará Červená Voda</i>	4	MS	x
Úterý	26.4.2016	9,00	<i>OPB Osík</i>	29	MS,BA,PP,BB,UU, PI,HE,BM	hodinu po skončení ZV
		16,00	<i>Farma Kaliště s.r.o.Č.Libchavy</i>	5	LI	x
Středa	27.4.2016	9,00	<i>OPB Měcholupy</i>	29	AA,CH,PP,HE	hodinu po skončení ZV
		15,00	<i>Nejdl Martin,Kvaslice</i>	3	AA	x
		16,00	<i>Šumavský angus spol.s r.o.Soběsuky</i>	30	AA	x
Čtvrtek	28.4.2016	9,00	<i>OPB Měcholupy</i>	38	MS	hodinu po skončení ZV
		15,00	<i>Agrospol Holding s.r.o.</i>	1	SA	x
		17,00	<i>Karpenková Natalija,Dubský Mlýn</i>	2	BA	x
Pátek	29.4.2016	9,00	<i>OPB Kundratice</i>	49	CH,LI,AA,MS	hodinu po skončení ZV
		16,00	<i>OPB H.Jadruž</i>	19	CH,MS	hodinu po skončení ZV
		17,00	<i>Šuranský Jaroslav,Otín,Planá u M.L.</i>	4	CH,MS	x
		18,00	<i>Tůmová Anna ing.,M.Lázně</i>	1	AA	x
Sobota	30.4.2016	9,00	<i>GASFARM s.r.o., Pelhřimov</i>	2	GS	x
		10,00	<i>Skalický J.,Libnov</i>	20	AA	x
		13,00	<i>MORAVIA ZL CHEB s.r.o., Kopanina</i>	2	AA	x
		14,00	<i>Vaňousek Vladimír,farma Javorná</i>	2	SA	x
		15,30	<i>Chlupáčková Hana,Ing.,Ležnice</i>	3	MS	x
			<i>UFARMA s.r.o.,Čistá u Rovné - Ležnice</i>	2	CH	x
		16,30	<i>Danko Jan - DASO spol. s.r.o.</i>	9	CH	x
Neděle	1.5.2016	9,00	<i>Žaloudek Roman,Ptenín</i>	3	SS	x
		10,00	<i>Vacík Václav ml.,Rourov</i>	10	GA,SS	x
		13,00	<i>Nováková Hana,Sirá</i>	4	CH	x
Pondělí	2.5.2016	9,00	<i>OPB Benešov</i>	52	CH	hodinu po skončení ZV
		16,00	<i>Vsacko Hovězí,a.s.</i>	2	MS	x
Úterý	3.5.2016	9,00	<i>OPB Benešov</i>	34	LI	hodinu po skončení ZV
		15,00	<i>Niemiec Czeslaw,Dolní Žukov</i>	4	LI	x
		16,00	<i>Ševčík Jiří,Jerlochovice</i>	3	MS	x
		16,30	<i>VFU Brno ŠZP Nový Jičín</i>	11	LI	x
Středa	4.5.2016	9,00	<i>OPB Benešov</i>	56	MS	hodinu po skončení ZV
		16,00	<i>Minaříková Hana,Hluk</i>	4	BA	x
Čtvrtek	5.5.2016	8,30	<i>TEGRO s.r.o.,Těšenov</i>	13	AA	x
		10,30	<i>DV Batelov</i>	5	CH	x
		11,30	<i>Petlan Luděk, Heřmaněč</i>	2	HE	x
		13,00	<i>Habr František ml.,SZ,Báňovice</i>	18	MS	x
		16,00	<i>Egert Jiří,ing.,Lomnice n.Lužnicí</i>	4	AA	x
Pátek	6.5.2016	9,00	<i>ZD Brloh</i>	27	AA,MS	x
		12,00	<i>Vondrušková Věra,Protivec</i>	2	SA	x
		13,00	<i>Statek Kašperské Hory s.r.o.</i>	5	MS	x
		15,00	<i>Kubal Petr,Podmokly</i>	3	MS	x
		15,30	<i>Kubal Radek, Albrechtice</i>	2	LI	x
		16,30	<i>Zelený Jiří,Drouhaveč</i>	6	MS,HE	x



<i>Den</i>	<i>Datum</i>	<i>Začátek *</i>	<i>OPB , chovatel</i>	<i>Ks</i>	<i>Plemena</i>	<i>Dražba</i>
Sobota	7.5.2016	9,00	<i>Luinka B.,farma Zdoňov</i>	5	MS	x
		11,00	<i>Zuzánek J.,ing,Bernartice</i>	5	CH,MS	x
		13,30	<i>Karsit Agro a.s., Dubenec</i>	4	CH	x
		17,00	<i>Novotný Milan,Mezihoří</i>	1	PP	x
Neděle	8.5.2016	8,00	<i>Antoš Jiří,Kopidlno</i>	2	CH	x
		9,00	<i>LOUDY s.r.o.Seletice</i>	3	PI	x
		10,00	<i>Montážně obchodní firma s.r.o.,B.Mlín</i>	36	UU,GS,LI,PP,BB,BM	x
Pondělí	9.5.2016	9,00	<i>Zemědělská společnost Blšany</i>	10	MS	x
		12,00	<i>Nečtinská zemědělská a.s.</i>	44	LI	x
Úterý	10.5.2016	11,00	<i>Loos Adolf,Hora Svaté Kateřiny</i>	2	LI	x
		13,00	<i>Karban Kamil,Lhenice</i>	1	CH	x
		15,30	<i>Hodbod' Gustav,Libštát</i>	2	GS	x
Středa	11.5.2016	9,00	<i>Šilhanová Marie,Nová Ves</i>	2	MS	x
		10,00	<i>Družstvo vlastníků Libeň - Vtelno</i>	1	LI	x
		13,00	<i>Šťastný Antonín,SZ,Vědlice</i>	7	BA	x
		15,00	<i>Pauzr Bohuslav, Osinalice</i>	1	AA	x
		16,00	<i>Hromas Jan,Stvolínky</i>	4	AA	x
Čtvrtek	12.5.2016	9,00	<i>Kofroň Jan,Ing.,Radhostice</i>	26	AA	x
		12,00	<i>Hodina František,Ing.,Záblatí</i>	1	MS	x
		12,30	<i>PLŽ s.r.o.,Lažišťe</i>	4	LI	x
				1113		

* začátky ZV u chovatelů jsou orientační



Vysvětlivky ke zkratkám ve jménech v katalogu :

ET	- býček narozen po embryotrasferu
RED	- zbarvení red angus
P,V	- bezrohý / volný roh - heterozygot (MS,CH,LI,BA)
PP	- bezrohý – homozygot stanoven testem DNA (MS,CH,LI,BA)
R	- rohatý (MS)
+/+	- homozygot s alelami způsobujícími běžné osvalení (GS)
+ /MH	- heterozygot s jednou alelou podmiňující dvojí osvalení (GS)
MH/MH	- homozygot - obě alely podmiňující dvojí osvalení (GS – oddíl „B“ PK)

U matek plemene BA

Třída	Výška kříž (cm)	Hmotnost (kg)	RPH přímý efekt	RPH mat. efekt	RPH osvalení
SE	147 a více	800 a více	105 a vic	103 a vic	103 a vic
EC	147 a více	800 a více	105 a vic	pod 103	103 a vic
EM	147 a více	800 a více	pod 105	103 a vic	pod 103
CM	pod 147	pod 800	105 a vic	103 a vic	103 a vic
C1	pod 147	pod 800	105 a vic	pod 103	103 a vic
M1	pod 147	pod 800	pod 105	103 a vic	pod 103

Popisky grafu úrovně plemenných hodnot

Jednotlivé plemenné hodnoty jsou rozděleny do pásem na základě výpočtu kvantilu normálního rozložení, které udávají, jak si konkrétní jedinec stojí v porovnání s průměrem populace plemenných býčků odchovaných v období 2011 – 2016.

pásma	Pozice býka v rámci populace	zkratka	Popis údaje v grafu
10	býk patří hodnotou RPH do 10 % nejlepších býků v daném ukazateli	<i>RphT</i>	RPH pro přírůstek v testu
9	býk patří hodnotou RPH do 20 % nejlepších býků v daném ukazateli	<i>RphN</i>	RPH pro životní přírůstek
8	býk patří hodnotou RPH do 30 % nejlepších býků v daném ukazateli	<i>RpPP</i>	RPH pro přímý efekt porody
7	býk patří hodnotou RPH do 40 % nejlepších býků v daném ukazateli	<i>RpRU</i>	RPH pro přímý efekt růst
6	býk patří hodnotou RPH do 50 % nejlepších býků v daném ukazateli	<i>MatPP</i>	RPH pro maternální efekt porody
5	býk patří hodnotou RPH do průměru býků v daném ukazateli	<i>MatRU</i>	RPH pro maternální efekt růst
4	býk patří hodnotou RPH do 60 % nejlepších býků v daném ukazateli	<i>phTR</i>	RPH pro lineární hodnocení těl. rámec
3	býk patří hodnotou RPH do 70 % nejlepších býků v daném ukazateli	<i>phKT</i>	RPH pro lineární hodnocení kap. těla
2	býk patří hodnotou RPH do 80 % nejlepších býků v daném ukazateli	<i>phOS</i>	RPH pro lineární hodnocení osvalení
1	býk patří hodnotou RPH do 90 % nejlepších býků v daném ukazateli	<i>phUT</i>	RPH pro lineární hodnocení užit. typ

Hlavní selekční kritéria pro výběr do plemnitby na OPB a odchovu u chovatele

Hlavním selekčním kritériem bude pouze lineární hodnocení při základním výběru.

Důvody vyřazení před základním výběrem

- hodnocení tělesného rámce (1,2,3 body dle parametrů daného plemene)
- hodnocení bodů za hmotnost v 365 dnech (1,2,3 body dle parametrů daného plemene)
- nepředvedení býka k základnímu výběru na ohlávce nebo na vodící tyči
- na základě rozhodnutí majitele býka o jeho vyřazení
- zdravotní důvody (displazie varlat, apod.)

Důvody vyřazení při základním výběrem

- hodnocení délky těla (1,2,3 body dle parametrů daného plemene)
- hodnocení ukazatelů kapacity těla (1,2,3 body dle parametrů daného plemene)
- hodnocení ukazatelů osvalení (1,2,3 body dle parametrů daného plemene)
- hodnocení užitkové typu (1,2,3 body dle parametrů daného plemene)
- závažné vady exteriéru při základním výběru
- neodpovídající funkčnost končetin při základním výběru
- zdravotní důvody (displazie varlat, apod.)

Reklamační řád pro základní výběry býků

Majitel odchovávaného býčka má právo podat reklamaci proti rozhodnutí výběrové komise (ČSCHMS). Tato reklamační může mít písemnou nebo ústní formu. Po skončení základního výběru býků vyzve předseda výběrové komise k podání případných protestů (reklamací). Reklamační se podává nejpozději do 60-ti minut od výzvy předsedy výběrové komise. Reklamační se podává předsedovi výběrové komise. Jménem majitele býka může jednat také zástupce OPB. Po vznesení reklamační následuje nové předvedení býka. Reklamační je podmíněna složením nevratné kauce 1000 Kč, přičemž polovina z této částky je určena pro provozovatele OPB a polovina pro ČSCHMS. Tato kauce musí být složena okamžitě v hotovosti v době podání reklamační předsedovi výběrové komise.

V případě shodného verdiktu výběrové komise a majitele býka je platný tento shodný verdikt.

V případě neshody mezi verdiktem výběrové komise a majitelem býka bude proveden nový základní výběr. Provedení nového základního výběru je podmíněno složením kauce 5000 Kč za každého reklamovaného býka. Kauce se skládá na účet ČSCHMS nejpozději do 10-ti kalendářních dnů ode dne provedení základního výběru. V případě, že nebudou peníze připsány na účet v daném termínu, platí původní verdikt výběrové komise a reklamační se dále neřeší. Nový základní výběr se uskuteční do 30-ti dnů od sporného výběru na místě, kde byla podána reklamační, pokud se obě strany nedohodnou jinak. Většinové složení komise nesmí být totožné se složením komise, která vynesla sporný verdikt. O složení komise rozhoduje ČSCHMS po dohodě s příslušným chovatelským klubem a Radou PK daného plemene. O závěru nového základního výběru je sepsán nový výběrový protokol. Proti tomuto rozhodnutí se již nelze dále odvolat. V případě, že je potvrzeno původní rozhodnutí výběrové komise, propadá kauce ve prospěch ČSCHMS, v opačném případě se vrací majiteli býka do 10-ti kalendářních dní od provedení nového základního výběru. Náklady spojené s novým základním výběrem nese strana, která při svém rozhodnutí či jednání nebyla v právu.

V každém případě se o reklamaci vede písemný zápis. Rozhodnutí výběrové komise se váže ke konkrétnímu zvířeti v konkrétním čase a není možno se na něj odvolávat v případných následných sporech. Schváleno výborem ČSCHMS dne 21.3.2006 v Hradištku pod Medníkem, změny schváleny VČS dne 6.9.2007.



Sekretariát: ČSCHMS Praha Těšnov 17 11705 Praha 1 Mobil : +420 724 007 860 Telefon : +420 221 812 865 E-mail : info@cschms.cz	Ředitel PK <i>Kopecký Jan</i> Osík 201 569 67 Osík u Litomyšle Mobil : +420 724 007 862 Telefon : +420 461 612 809 E-mail : kopeccky@cschms.cz	Adresa PK <i>Honová Nina</i> <i>Anna</i> Osvoboditelů 35/9 410 02 Lovosice Mobil : +420 724 073 641 E-mail : honova@cschms.cz
---	--	---

Číslo : 882852 031 CZ BIG BEN Z TODNĚ V Číslo katalogu 1
 Dat.nar. : 11.01.2015 Plemeno : Y100 Limousine
 Chovatel : Farka Martin, Todně
 Majitel : Farka Martin, Todně

OOO 271 361 ADROIT 1932017859
 OO ZLM 596 CAID 2308914152
 MOO 2351246306 FR RIVIERA 2351246306

OTEC ZLM 240 CECH 14.042 30316
 OMO 270 598 VELINO 8728720615
 MO 1403049741 DE FLANDI 14.030 49741
 MMO 1401765483 DE 14.017 65483

OOM 279 163 LEONARD P 05.803 96130
 OM ZLM 227 LUKANUS PP 05.357 39461
 MOM 580115803 DE PHYSIA P 05.801 15803

MATKA 987263868 DE FINNI P 09.872 63868
 OMM ZLI 932 CN MAJOR V 05.801 34792
 MM 985808417 DE FANNY P 09.858 08417
 MMM 662211602 DE FIDELE 06.622 11602

Vl.užit:nar: 48 kg ve 120d: 226 kg ve 210d: 357 kg v 365d: 594 kg / kříž: 137 cm
 Přírustek od narození: 1452 g / 103 šourek 39 cm
 Věk při ZV 468 dní aktuálně k 24.03.16 hmotnost: 684 kg výška v kříži: 144 cm

PLEMENNÉ HODNOTY						LINEARNÍ HODNOCENÍ											
	pp	ru	pp	ru	TR	KT	OS	UT	Hmot	kříž	TR	KT	OS	UT	CE		
BÝK	PE	85	120	ME	99	102	117	109	105	108							
MATKA	PE	96	98	ME	101	110	103	95	93	95	662	145	26	19	17	6	68
OTEC	PE	87	126	ME	100	92	113	111	108	110	956	152	24	22	20	7	73

HODNOCEN: TR 10 / /10 KT / / OS / / UT Výsledek:

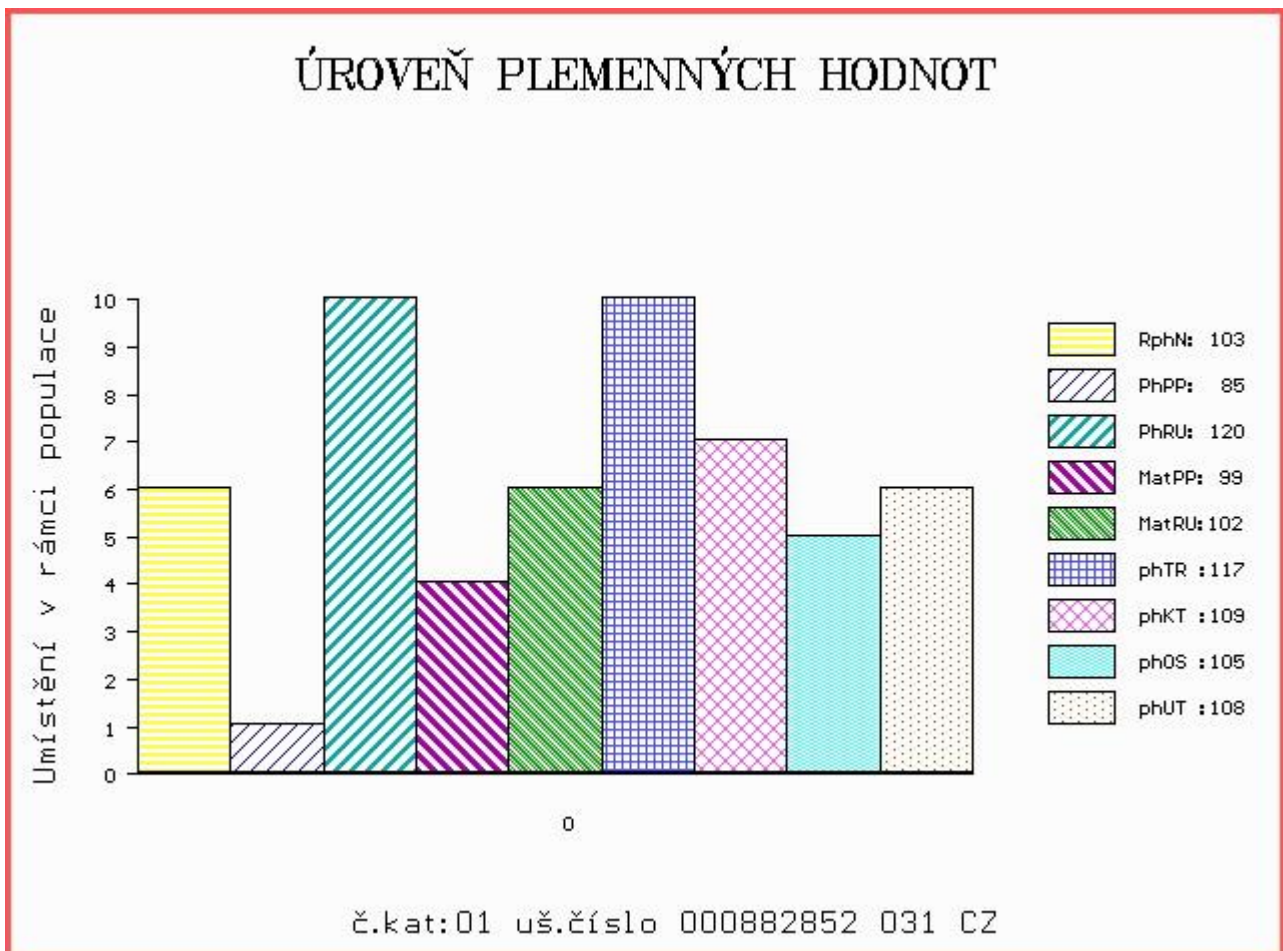

Číslo : 882853 031 CZ BERT Z TODNĚ PP Číslo katalogu 2
 Dat.nar. : 16.01.2015 Plemeno : Y100 Limousine
 Chovatel : Farka Martin, Todně
 Majitel : Farka Martin, Todně

OOO 270 290 TITANES P 06.651 33993
 OO ZLI 650 TIGRIS PP 14.026 24243
 MOO 1401547615 DE FELCA P 14.015 47615

OTEC ZLM 164 VOJTA Z TODNĚ P 397000757329031
 OMO 268 813 RICARD 5627457963
 MO 4240970929 FR VOUTE 4240970929
 MMO 4240302324 FR PATIENCE 4240302324

OOM 268 918 GOLIATH 8791007675
 OM ZLI 442 HAMMEL OSVALD 64467-00722
 MOM 6446700237 DK HAMMEL DIKKE 64467-00237

MATKA 368108 931 CZ TAMMI Z TODNĚ P 397000368108931
 OMM ZLI 932 CN MAJOR V 05.801 34792
 MM 985808 434 DE AFRA P 09.858 08434
 MMM 935313643 DE ASTRA P 09.353 13643

Vl.užit:nar: 39 kg ve 120d: 213 kg ve 210d: 332 kg v 365d: 543 kg / kříž: 130 cm
 Přírustek od narození: 1393 g / 107 šourek 37 cm
 Věk při ZV 463 dní aktuálně k 24.03.16 hmotnost: 642 kg výška v kříži: 138 cm

PLEMENNÉ HODNOTY										LINEARNÍ HODNOCENÍ						
	pp	ru	pp	ru	TR	KT	OS	UT		Hmot	kříž	TR	KT	OS	UT	CE
BÝK	PE	104	112	ME	102	101	103	114	116	114						
MATKA	PE	102	103	ME	116	100	94	101	103	102	702	144	25	20	19	7 71
OTEC	PE	95	118	ME	89	102	108	119	120	120	660	144	27	23	23	8 81

HODNOCEN: TR 7 / /10 KT / / OS / / UT Výsledek:

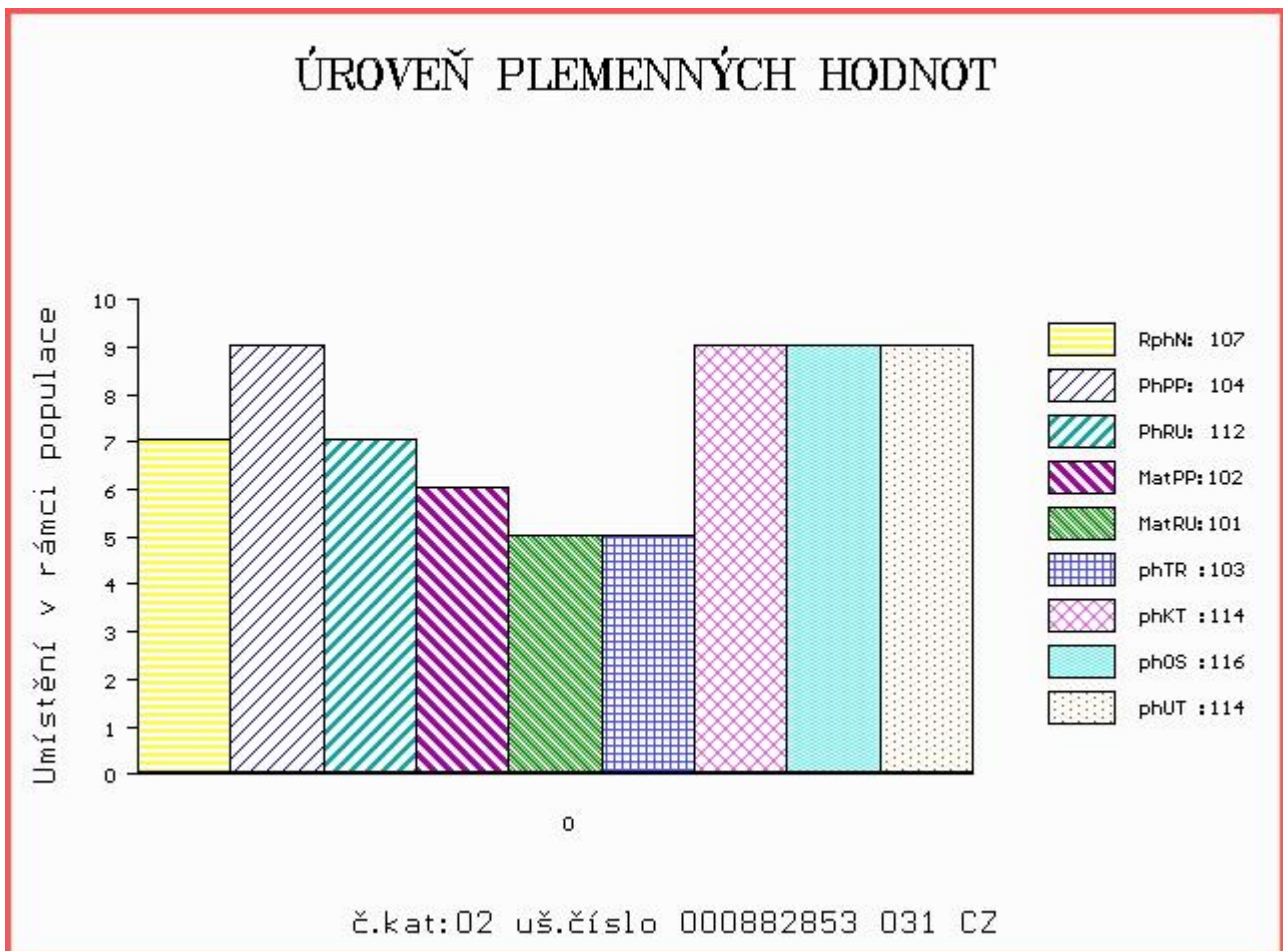

Číslo : 882856 031 CZ BIGBEAT Z TODNĚ Číslo katalogu 3
 Dat.nar. : 02.02.2015 Plemeno : Y100 Limousine
 Chovatel : Farka Martin, Todně
 Majitel : Farka Martin, Todně

OOO 270 290 TITANES P 06.651 33993
 OO ZLI 650 TIGRIS PP 14.026 24243
 MOO 1401547615 DE FELCA P 14.015 47615

OTEC ZLM 164 VOJTA Z TODNĚ P 397000757329031
 OMO 268 813 RICARD 5627457963
 MO 4240970929 FR VOUTE 4240970929
 MMO 4240302324 FR PATIENCE 4240302324

OOM ZLI 294 LOUXOR 1995010819
 OM ZLI 374 LILIE Z KALIŠTĚ 031053020507
 MOM 355 517 CZ DOUBRAVKA Z KALIŠTĚ 031517000355

MATKA 260192 931 CZ PATRONA 397000260192931
 OMM ZLI 268 IONESCO 3693000206
 MM 180743 931 CZ 056000180743931
 MMM 119821 201 CZ P 056201119821

Vl.užit:nar: 44 kg ve 120d: 199 kg ve 210d: 307 kg v 365d: 527 kg / kříž: 136 cm
 Přírustek od narození: 1361 g / 109 šourek 40 cm
 Věk při ZV 446 dní aktuálně k 24.03.16 hmotnost: 610 kg výška v kříži: 138 cm

PLEMENNÉ HODNOTY						LINEARNÍ HODNOCENÍ											
	pp	ru	pp	ru	TR	KT	OS	UT	Hmot	kříž	TR	KT	OS	UT	CE		
BÝK	PE	90	116	ME	106	88	94	105	107	105							
MATKA	PE	84	116	ME	116	81	92	99	101	99	914	146	25	25	25	9	84
OTEC	PE	95	118	ME	89	102	108	119	120	120	660	144	27	23	23	8	81

HODNOCEN: TR 7 / / 9 KT / / OS / / UT Výsledek:

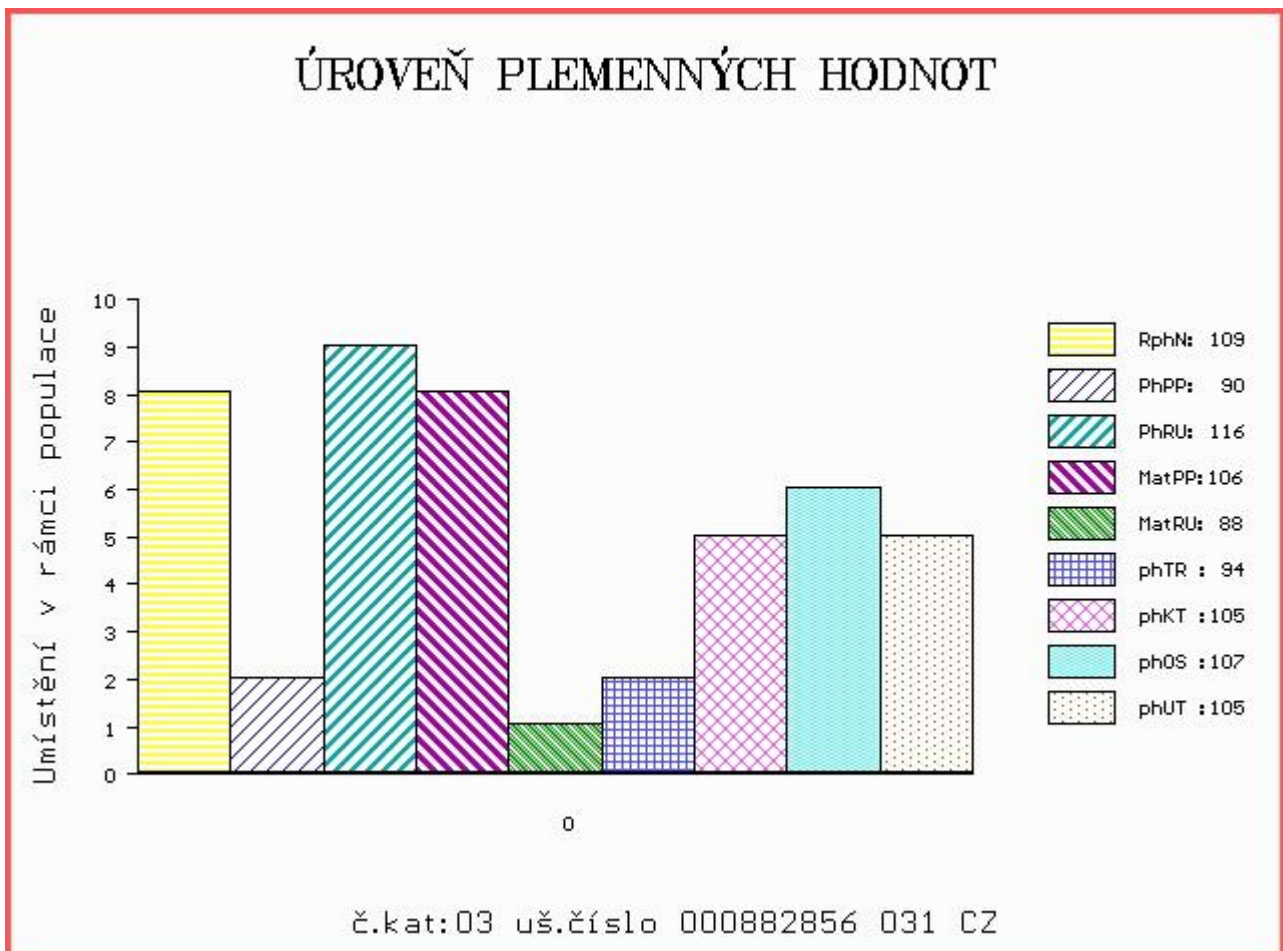

Číslo : 882859 031 CZ BOŘEK Z TODNĚ P Číslo katalogu 4
 Dat.nar. : 24.02.2015 Plemeno : Y100 Limousine
 Chovatel : Farka Martin, Todně
 Majitel : Farka Martin, Todně

OOO 270 290 TITANES P 06.651 33993
 OO ZLI 650 TIGRIS PP 14.026 24243
 MOO 1401547615 DE FELCA P 14.015 47615

OTEC ZLM 164 VOJTA Z TODNĚ P 397000757329031
 OMO 268 813 RICARD 5627457963
 MO 4240970929 FR VOUTE 4240970929
 MMO 4240302324 FR PATIENCE 4240302324

OOM 269 300 VILLY 1984008766
 OM ZLI 269 HIGHLANDER 1692111209
 MOM 1686111362 FR BARONNE 1686111362

MATKA 450264 931 CZ ULA Z TODNĚ 397000450264931
 OMM 271 026 KENTUCKY THURNSTOCK P 09.352 70839
 MM 985265 005 DE FLORI P 09.852 65005
 MMM 579523083 DE FENIAL 05.795 23083

Vl.užit:nar: 52 kg ve 120d: 208 kg ve 210d: 326 kg v 365d: 512 kg / kříž: 135 cm
 Přírustek od narození: 1320 g / 106 šourek 37 cm
 Věk při ZV 424 dní aktuálně k 24.03.16 hmotnost: 572 kg výška v kříži: 138 cm

PLEMENNÉ HODNOTY										LINEARNÍ HODNOCENÍ							
	pp	ru	pp	ru	TR	KT	OS	UT		Hmot	kříž	TR	KT	OS	UT	CE	
BÝK	PE	84	110	ME	97	94	106	110	110	110	110	110	110	110	110	110	110
MATKA	PE	94	97	ME	104	91	79	80	81	80	708	144	25	20	19	7	71
OTEC	PE	95	118	ME	89	102	108	119	120	120	660	144	27	23	23	8	81

HODNOCEN: TR 8 / / 8 KT / / OS / / UT Výsledek:

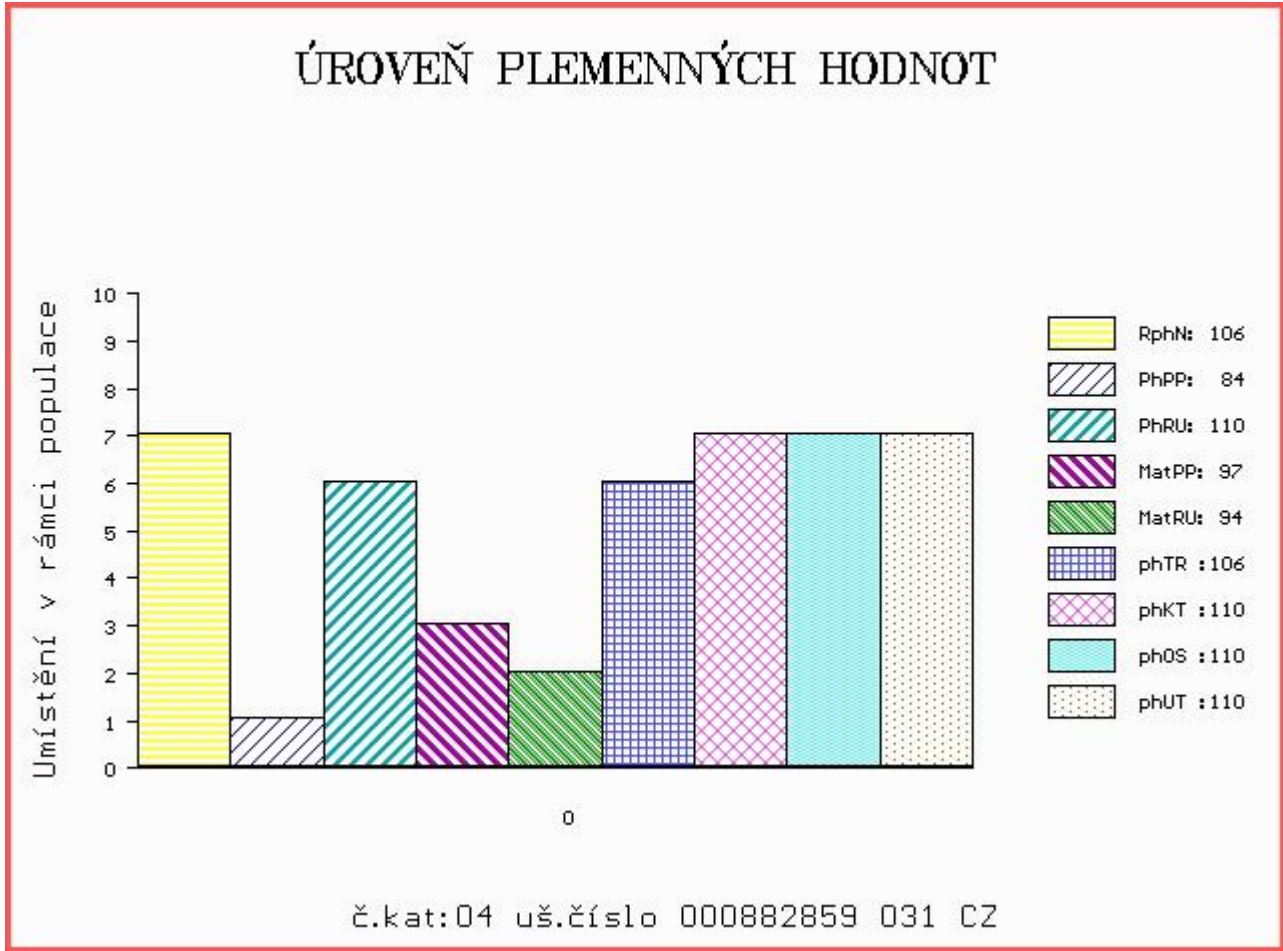

Číslo : **882860 031 CZ BŘEŤA Z TODNĚ** Číslo katalogu 5
 Dat.nar. : 28.02.2015 Plemeno : Y100 Limousine
 Chovatel : Farka Martin, Todně
 Majitel : Farka Martin, Todně

OOO ZLI 664 GENIAL 8791002491
 OO 268 705 NELOMBO 1297172653
 MOO 1289110490 FR ELANCEE 1289110490

Otec ZLI 929 TOPTORO 8122073617
 OMO 262 093 TARVIS RR 1982001611
 MO 8195125901 FR LAROUSSE 8195125901
 MMO 8190120089 FR FANCHETTE 8190120089

OOM ZLI 294 LOUXOR 1995010819
 OM ZLI 374 LILIE Z KALIŠŤĚ 031053020507
 MOM 355 517 CZ DOUBRAVKA Z KALIŠŤĚ 031517000355

MATKA 450259 931 CZ UZDA Z TODNĚ 397000450259931
 OMM ZLI 932 CN MAJOR V 05.801 34792
 MM 986047 961 DE CELINE P 09.860 47961
 MMM 984769966 DE CINDY P 09.847 69966

Vl.užit:nar: 54 kg ve 120d: 222 kg ve 210d: 353 kg v 365d: 587 kg / kříž: 137 cm
 Přírustek od narození: 1523 g / 110 šourek 34 cm
 Věk při ZV 420 dní aktuálně k 24.03.16 hmotnost: 648 kg výška v kříži: 140 cm

PLEMENNÉ HODNOTY										LINEARNÍ HODNOCENÍ						
	pp	ru	ME	pp	ru	TR	KT	OS	UT	Hmot	kříž	TR	KT	OS	UT	CE
BÝK	PE	80	125	ME	94	91	117	113	110	113						
MATKA	PE	81	111	ME	99	96	98	100	101	101	726 /	142	25	21	20	7 73
Otec	PE	99	122	ME	89	89	118	117	114	117	0 /	0	0	0	0	0

HODNOCEN: TR 9 / /10 KT / / OS / / UT Výsledek:

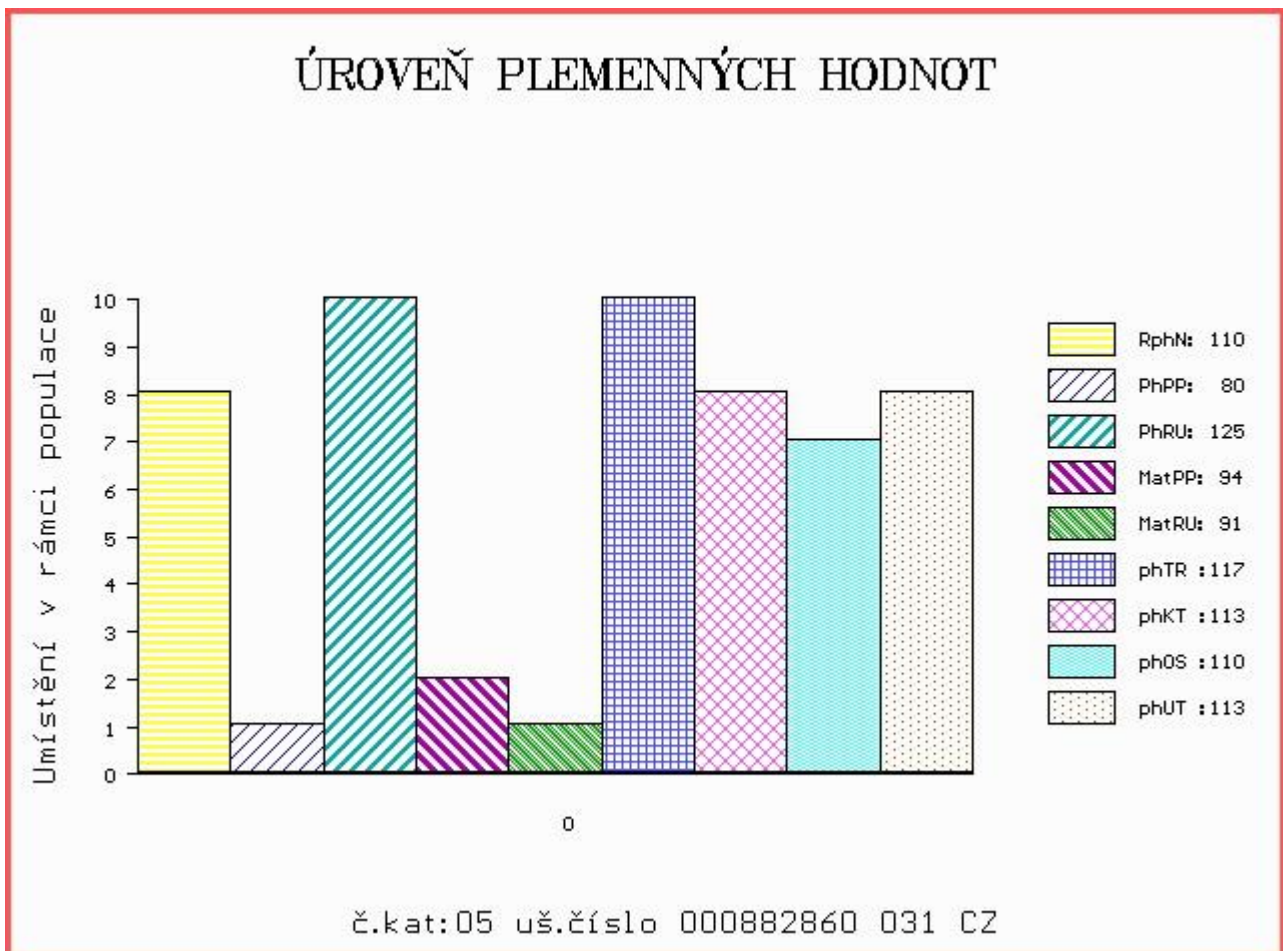

Číslo : **882861 031 CZ BOND Z TODNĚ** Číslo katalogu 6
 |Dat.nar. : 19.03.2015 Plemeno : Y100 Limousine
 |Chovatel : Farka Martin, Todně
 |Majitel : Farka Martin, Todně

OOO 271 361 ADROIT 1932017859
 OO ZLM 596 CAID 2308914152
 MOO 2351246306 FR RIVIERA 2351246306

Otec ZLM 240 CECH 14.042 30316
 OMO 270 598 VELINO 8728720615
 MO 1403049741 DE FLANDI 14.030 49741
 MMO 1401765483 DE 14.017 65483

OOM ZLI 374 LILIE Z KALIŠTĚ 031053020507
 OM LIP 504 RABÍN 397000620409031
 MOM 19709 347 CZ 093347019709

MATKA 368102 931 CZ 397000368102931
 OMM ZLI 167 VOLCAN 1984004136
 MM 379 517 CZ AMANDA Z KALIŠTĚ 031517000379
 MMM 4445 571 CZ AMFORA 031571004445

Vl.užit:nar: 47 kg ve 120d: 209 kg ve 210d: 327 kg v 365d: 559 kg / kříž: 138 cm
 Přírustek od narození: 1404 g / 96 šourek 35 cm
 Věk při ZV 401 dní aktuálně k 24.03.16 hmotnost: 568 kg výška v kříži: 138 cm

PLEMENNÉ HODNOTY										LINEARNÍ HODNOCENÍ						
	pp	ru	pp	ru	TR	KT	OS	UT		Hmot	kříž	TR	KT	OS	UT	CE
BÝK	PE	92	112	ME	101	94	107	110	110	111						
MATKA	PE	94	96	ME	100	97	92	97	99	97	796	142	24	21	20	7 72
Otec	PE	87	126	ME	100	92	113	111	108	110	956	152	24	22	20	7 73

HODNOCEN: TR 9 / /10 KT / / OS / / UT Výsledek:

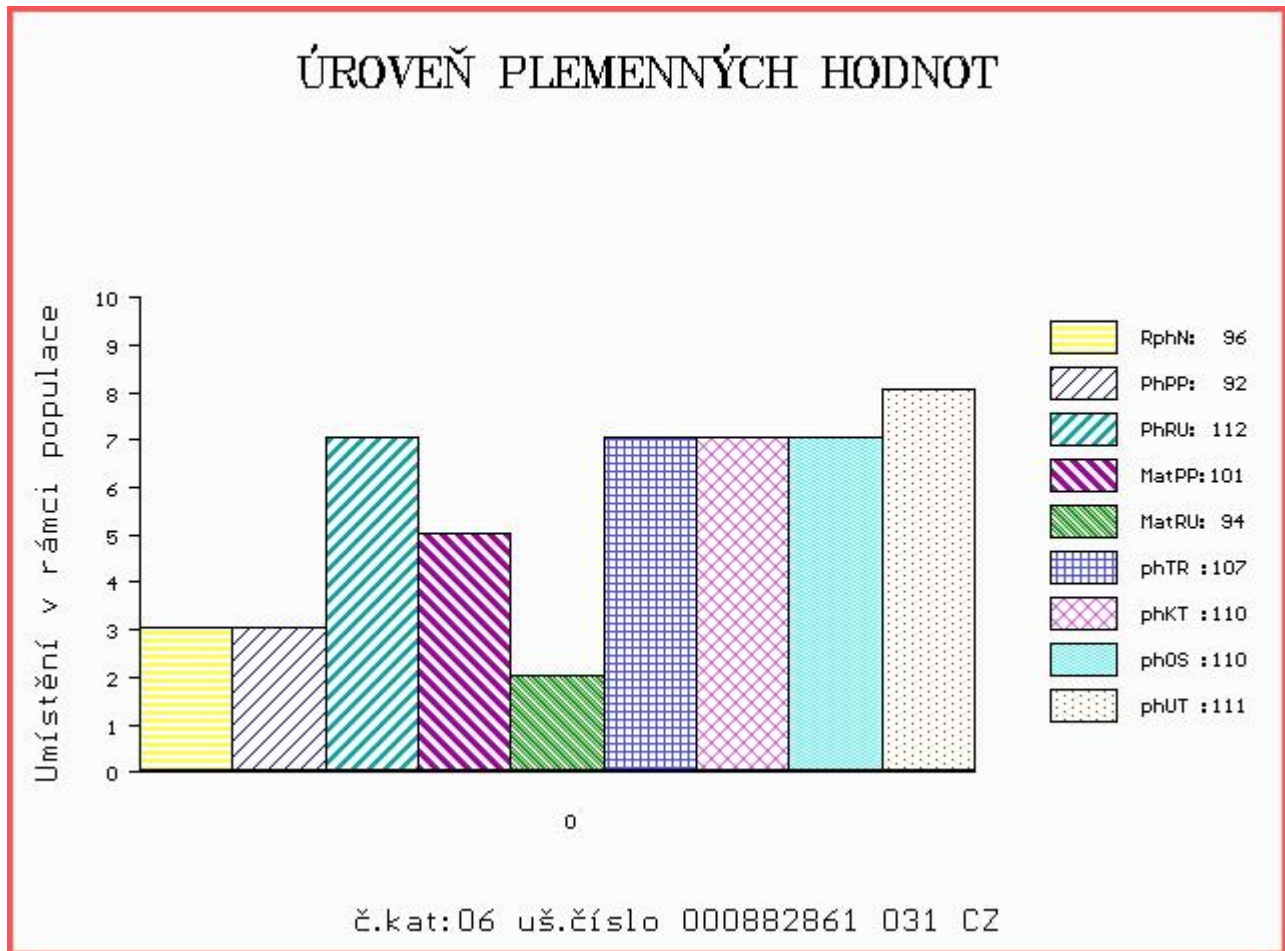

Číslo : 882863 031 CZ BOBAN Z TODNĚ P Číslo katalogu 7
 Dat.nar. : 31.03.2015 Plemeno : Y100 Limousine
 Chovatel : Farka Martin, Todně
 Majitel : Farka Martin, Todně

OOO	262 547	RFRR MASTER DESING P	1250692
OO	262 546	KAUP'S POLLED HAVANA	121924
MOO	72698	US J&R'S TRILLIUM	72698

OTEC	ZLI	663	VIKING PP	2304904377
OMO	262 548	MH WHIPSTICH P	1084253	
MO	1311379	US C&S FINDERS KEEPERS 645F P	1311379	
MMO	695436	US SOULES QUEEN 103X	695436	

OOM	ZLI 207	JOUEUR	8794050235
OM	ZLI 394	LUIS VFU	007081014356
MOM	236 517	CZ GAJA VFU	007517000236

MATKA	260191	931 CZ	PANAMA Z TODNĚ	397000260191931
OMM	ZLI 167	VOLCAN	1984004136	
MM	379 517	CZ AMANDA Z KALIŠTĚ	031517000379	
MMM	4445 571	CZ AMFORA	031571004445	

Vl.užit:nar: 46 kg ve 120d: 212 kg ve 210d: 306 kg v 365d: 545 kg / kříž: 135 cm
 Přírustek od narození: 1365 g / 91 šourek 35 cm
 Věk při ZV 389 dní aktuálně k 24.03.16 hmotnost: 536 kg výška v kříži: 135 cm

		PLEMENNÉ HODNOTY				LINEARNÍ HODNOCENÍ											
		pp	ru	pp	ru	TR	KT	OS	UT	Hmot	kříž	TR	KT	OS	UT	CE	
BÝK	PE	106	102	ME	105	106	94	103	105	103							
MATKA	PE	96	100	ME	99	106	99	103	105	102	815	144	25	22	24	8	79
OTEC	PE	113	103	ME	111	100	96	102	102	101	0	0	0	0	0	0	0

HODNOCEN: TR 8 / /10 KT / / OS / / UT Výsledek:

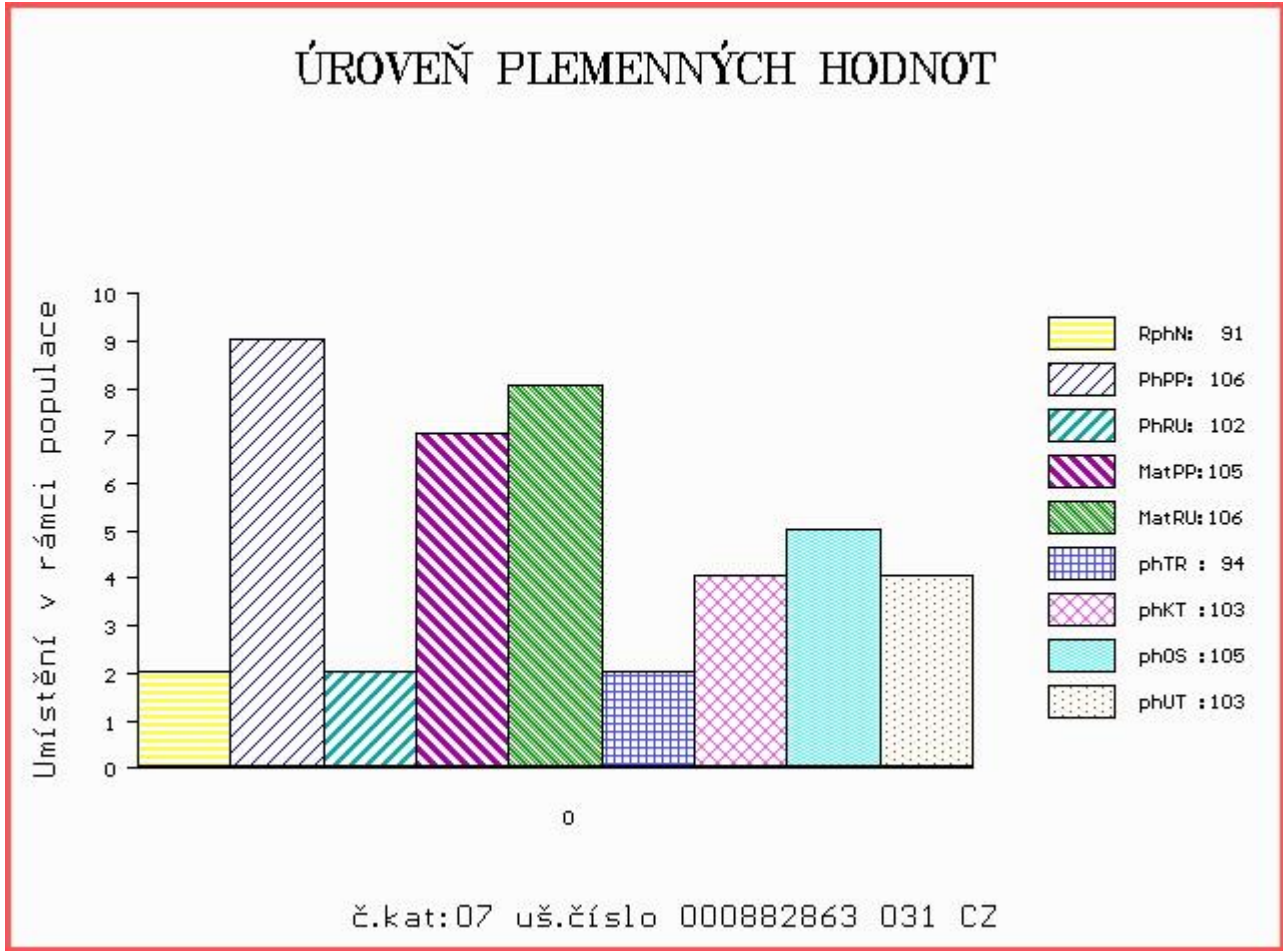

Číslo : 923767 031 CZ BABIŠ Z TODNĚ Číslo katalogu 8
 Dat.nar. : 31.03.2015 Plemeno : Y100 Limousine
 Chovatel : Farka Martin, Todně
 Majitel : Farka Martin, Todně

OOO 271 361 ADROIT 1932017859
 OO ZLM 596 CAID 2308914152
 MOO 2351246306 FR RIVIERA 2351246306

OTEC ZLM 240 CECH 14.042 30316
 OMO 270 598 VELINO 8728720615
 MO 1403049741 DE FLANDI 14.030 49741
 MMO 1401765483 DE 14.017 65483

OOM ZLI 269 HIGHLANDER 1692111209
 OM ZLI 559 ROESTI 2424460309
 MOM 2495019091 FR LUMIERE 2495019091

MATKA 450258 931 CZ ULMA Z TODNĚ 397000450258931
 OMM ZLI 374 LILIE Z KALIŠTĚ 031053020507
 MM 260194 931 CZ 397000260194931
 MMM 3131 517 CZ GAMA NEČTINSKÁ 093517003131

Vl.užit:nar: 42 kg ve 120d: 182 kg ve 210d: 286 kg v 365d: 486 kg / kříž: 134 cm
 Přírustek od narození: 1214 g / 101 šourek 36 cm
 Věk při ZV 389 dní aktuálně k 24.03.16 hmotnost: 478 kg výška v kříži: 134 cm

PLEMENNÉ HODNOTY										LINEARNÍ HODNOCENÍ						
	pp	ru	pp	ru	TR	KT	OS	UT		Hmot	kříž	TR	KT	OS	UT	CE
BÝK	PE	89	113	ME	109	86	90	98	102	99						
MATKA	PE	84	112	ME	116	82	93	98	100	98	676	145	25	21	20	7 73
OTEC	PE	87	126	ME	100	92	113	111	108	110	956	152	24	22	20	7 73

HODNOCEN: TR 7 / / 7 KT / / OS / / UT Výsledek:

