

KATALOG ZÁKLADNÍHO VÝBĚRU

dne 24.04.2016

AGRO Huzová s.r.o.

začátek cca 8,00 hod.

Č. k.	Číslo býčka	OTEC st.reg.	DATUM NAROZENÍ	PLEM	HM. kg	KŘ. cm	Přír.od g	nar. RPH	CHOVATEL
1	678785 081 CZ	ZTI 884	06.01.15	T100	574 135	1234 g	106	AGRO Huzová s.r.o.	
2	678802 081 CZ	ZIT 323	19.01.15	T100	572 137	1231 g	98	AGRO Huzová s.r.o.	
3	678803 081 CZ	ZIT 323	21.01.15	T100	624 140	1357 g	100	AGRO Huzová s.r.o.	
4	678846 081 CZ	ZIT 323	11.02.15	T100	544 139	1257 g	104	AGRO Huzová s.r.o.	
5	678867 081 CZ	ZIT 323	28.02.15	T100	516 138	1201 g	99	AGRO Huzová s.r.o.	
6	678892 081 CZ	ZIT 323	27.03.15	T100	471 132	1169 g	103	AGRO Huzová s.r.o.	

Býci vyřazení před základním výběrem

Č. k.	Číslo býčka	OTEC st.reg.	Datum narození	Plem. VT HM	Body	CHOVATEL	Důvod vyřazení
7	678834 081 CZ	ZIT 323	07.02.15	T100 6 3		AGRO Huzová s.r.o.	před ZV-hm.365d

Plemenné hodnoty uvedené v katalogu jsou spočítány k 31.3.2016



Termíny základních výběrů a dražeb v roce 2016

II. turnus - Býci narození 1.10.2014 - 31.3.2015 na OPB a OCH

<i>Den</i>	<i>Datum</i>	<i>Začátek *</i>	<i>OPB , chovatel</i>	<i>Ks</i>	<i>Plemena</i>	<i>Dražba</i>
Pátek	15.4.2016	9,00	<i>OPB Osík</i>	45	CH	<i>hodinu po skončení ZV</i>
		16,00	<i>Farma Kaliště s.r.o.Č.Libchavy</i>	5	LI	x
Sobota	16.4.2016	8,30	<i>Agrochyt s.r.o.Mohelno</i>	3	MS,CH	x
		9,30	<i>Poláková Zdenka,Dolní Libochová</i>	4	MS	x
		10,30	<i>Hatlák Vlastimil,Meziboří</i>	11	CH	x
		12,30	<i>Statek Mitrov,a.s.</i>	16	AA	x
		14,30	<i>Hrtús Miroslav,Mírovka</i>	3	BA	x
		15,30	<i>ZD Pozovice</i>	15	CH	x
Neděle	17.4.2016	9,00	<i>Šašek Vl.,Rantířov</i>	13	AA	x
		12,00	<i>Dvořák Josef,ing.,Telecí</i>	9	AA	x
		16,00	<i>VETLABFARM s.r.o.D.Dobrouč</i>	16	AA	x
Pondělí	18.4.2016	9,00	<i>OPB Osík</i>	32	AA,LI	<i>hodinu po skončení ZV</i>
		15,00	<i>Šeda J.,Helvíkovice</i>	4	LI	x
Úterý	19.4.2016	9,00	<i>OPB Benešov</i>	27	AA,BA,PI	<i>hodinu po skončení ZV</i>
		15,00	<i>Družstvo Velký Újezd</i>	1	CH	x
Středa	20.4.2016	9,00	<i>OPB Cunkov</i>	50	LI,CH	<i>hodinu po skončení ZV</i>
		16,00	<i>Farma Kozák s.r.o.</i>	1	PP	x
		17,00	<i>Bartůněk Karel, Přílepv</i>	3	HE	x
		18,00	<i>Dvořák Karel,Starcova Lhota</i>	4	LI	x
Čtvrtek	21.4.2016	9,00	<i>OPB Cunkov</i>	39	MS,HE,BM,PP,SA	<i>hodinu po skončení ZV</i>
		16,00	<i>Žižala Josef ml.,Úročnice</i>	4	MS	x
		17,00	<i>Štěpánek Zdeněk,Příbyšice</i>	1	MS	x
		18,00	<i>IMOBA, a.s.Olbramovice</i>	1	CH	x
Pátek	22.4.2016	9,00	<i>OPB Cunkov</i>	39	AA,BA	<i>hodinu po skončení ZV</i>
		15,00	<i>Herář Jan,Radič</i>	1	CH	x
		16,00	<i>Bouda Petr ing.,Voděrádky</i>	5	CH	x
		17,30	<i>MV AGRO s.r.o.Počáply</i>	1	BA	x
		18,00	<i>Zobal Vlastimil ml.,Bor u Březnice</i>	2	CH	x
Sobota	23.4.2016	9,00	<i>Farka Martin,Todně</i>	8	LI	x
		11,00	<i>Valenta Josef,Něchov</i>	2	LI	x
		13,00	<i>Opekar Jan,Chodeč</i>	2	AA	x
		15,00	<i>Šedivý Jan,Smrhov</i>	2	MS	x
		16,00	<i>Kušner Tomáš, Suchdol nad Lužnicí</i>	2	LI	x
Neděle	24.4.2016	9,00	<i>Placanda Jakub,Křenovice</i>	5	MS	x
		11,00	<i>Černěveský Háj s.r.o.</i>	4	LI	x
		13,00	<i>Valenta Petr,Budyně</i>	7	MS	x
		15,00	<i>Krejcar David,Těšínov</i>	3	SA	x
		16,00	<i>Diviš Miroslav,Láz</i>	6	LI,MS	x



<i>Den</i>	<i>Datum</i>	<i>Začátek *</i>	<i>OPB , chovatel</i>	<i>Ks</i>	<i>Plemena</i>	<i>Dražba</i>
Pondělí	25.4.2016	8,00	AGRO Huzová s.r.o.	7	CH	x
		9,00	OPB Janovice	25	CH,MS,HE,AA	hodinu po skončení ZV
		15,00	Reinold Manfred,Stará Červená Voda	4	MS	x
Úterý	26.4.2016	9,00	OPB Osík	29	MS,BA,PP,BB,UU, PI,HE,BM	hodinu po skončení ZV
		16,00	Farma Kaliště s.r.o.Č.Libchavy	5	LI	x
Středa	27.4.2016	9,00	OPB Měcholupy	29	AA,CH,PP,HE	hodinu po skončení ZV
		15,00	Nejdl Martin,Kvaslice	3	AA	x
		16,00	Šumavský angus spol.s r.o.Soběsuky	30	AA	x
Čtvrtek	28.4.2016	9,00	OPB Měcholupy	38	MS	hodinu po skončení ZV
		15,00	Agrospol Holding s.r.o.	1	SA	x
		17,00	Karpenková Natalija,Dubský Mlýn	2	BA	x
Pátek	29.4.2016	9,00	OPB Kundratice	49	CH,LI,AA,MS	hodinu po skončení ZV
		16,00	OPB H.Jadruž	19	CH,MS	hodinu po skončení ZV
		17,00	Šuranský Jaroslav,Otín,Planá u M.L.	4	CH,MS	x
		18,00	Tůmová Anna ing.,M.Lázně	1	AA	x
Sobota	30.4.2016	9,00	GASFARM s.r.o., Pelhřimov	2	GS	x
		10,00	Skalický J.,Libnov	20	AA	x
		13,00	MORAVIA ZL CHEB s.r.o., Kopanina	2	AA	x
		14,00	Vaňousek Vladimír,farma Javorná	2	SA	x
		15,30	Chlupáčková Hana,Ing.,Ležnice	3	MS	x
			UFARMA s.r.o.,Čistá u Rovné - Ležnice	2	CH	x
		16,30	Danko Jan - DASO spol. s.r.o.	9	CH	x
Neděle	1.5.2016	9,00	Žaloudek Roman,Ptenín	3	SS	x
		10,00	Vacík Václav ml.,Roupop	10	GA,SS	x
		13,00	Nováková Hana,Sirá	4	CH	x
Pondělí	2.5.2016	9,00	OPB Benešov	52	CH	hodinu po skončení ZV
		16,00	Vsacko Hovězí,a.s.	2	MS	x
Úterý	3.5.2016	9,00	OPB Benešov	34	LI	hodinu po skončení ZV
		15,00	Niemiec Czeslaw,Dolní Žukov	4	LI	x
		16,00	Ševčík Jiří,Jerlochovice	3	MS	x
		16,30	VFU Brno ŠZP Nový Jičín	11	LI	x
Středa	4.5.2016	9,00	OPB Benešov	56	MS	hodinu po skončení ZV
		16,00	Minaříková Hana,Hluk	4	BA	x
Čtvrtek	5.5.2016	8,30	TEGRO s.r.o.,Těšenov	13	AA	x
		10,30	DV Batelov	5	CH	x
		11,30	Petlan Luděk, Heřmaneč	2	HE	x
		13,00	Habr František ml.,SZ,Báňovice	18	MS	x
		16,00	Egert Jiří,ing.,Lomnice n.Lužnicí	4	AA	x
Pátek	6.5.2016	9,00	ZD Brloh	27	AA,MS	x
		12,00	Vondrušková Věra,Protivec	2	SA	x
		13,00	Statek Kašperské Hory s.r.o.	5	MS	x
		15,00	Kubal Petr,Podmokly	3	MS	x
		15,30	Kubal Radek, Albrechtice	2	LI	x
		16,30	Zelený Jiří,Drouhoveč	6	MS,HE	x

ČESKÝ SVAZ CHOVATELŮ
MASNÉHO SKOTU



<i>Den</i>	<i>Datum</i>	<i>Začátek *</i>	<i>OPB , chovatel</i>	<i>Ks</i>	<i>Plemena</i>	<i>Dražba</i>
Sobota	7.5.2016	9,00	<i>Luinka B.,farma Zdoňov</i>	5	MS	x
		11,00	<i>Zuzánek J.,ing,Bernartice</i>	5	CH,MS	x
		13,30	<i>Karsit Agro a.s., Dubenec</i>	4	CH	x
		17,00	<i>Novotný Milan,Mezihoří</i>	1	PP	x
Neděle	8.5.2016	8,00	<i>Antoš Jiří,Kopidlno</i>	2	CH	x
		9,00	<i>LOUDY s.r.o.Seletice</i>	3	PI	x
		10,00	<i>Montážně obchodní firma s.r.o.,B.Mlín</i>	36	UU,GS,LI,PP,BB,BM	x
Pondělí	9.5.2016	9,00	<i>Zemědělská společnost Blšany</i>	10	MS	x
		12,00	<i>Nečtinská zemědělská a.s.</i>	44	LI	x
Úterý	10.5.2016	11,00	<i>Loos Adolf,Hora Svaté Kateřiny</i>	2	LI	x
		13,00	<i>Karban Kamil,Lhenice</i>	1	CH	x
		15,30	<i>Hodbod' Gustav,Libštát</i>	2	GS	x
Středa	11.5.2016	9,00	<i>Šilhanová Marie,Nová Ves</i>	2	MS	x
		10,00	<i>Družstvo vlastníků Libeň - Vtelno</i>	1	LI	x
		13,00	<i>Šťastný Antonín,SZ,Vědlice</i>	7	BA	x
		15,00	<i>Pauzr Bohuslav, Osinalice</i>	1	AA	x
		16,00	<i>Hromas Jan,Stvolínky</i>	4	AA	x
Čtvrtek	12.5.2016	9,00	<i>Kofroň Jan,Ing.,Radhostice</i>	26	AA	x
		12,00	<i>Hodina František,Ing.,Záblatí</i>	1	MS	x
		12,30	<i>PLŽ s.r.o.,Lažiště</i>	4	LI	x
				1113		

* začátky ZV u chovatelů jsou orientační



Vysvětlivky ke zkratkám ve jménech v katalogu :

ET	- býček narozen po embryotrasferu
RED	- zbarvení red angus
P,V	- bezrohý / volný roh - heterozygot (MS,CH,LI,BA)
PP	- bezrohý – homozygot stanoveno testem DNA (MS,CH,LI,BA)
R	- rohatý (MS)
+/+	- homozygot s alelami způsobujícími běžné osvalení (GS)
+ /MH	- heterozygot s jednou alelou podmiňující dvojí osvalení (GS)
MH/MH	- homozygot - obě alely podmiňující dvojí osvalení (GS – oddíl „B“ PK)

U matek plemene BA

Třída	Výška kříž (cm)	Hmotnost (kg)	RPH přímý efekt	RPH mat. efekt	RPH osvalení
SE	147 a více	800 a více	105 a vic	103 a vic	103 a vic
EC	147 a více	800 a více	105 a vic	pod 103	103 a vic
EM	147 a více	800 a více	pod 105	103 a vic	pod 103
CM	pod 147	pod 800	105 a vic	103 a vic	103 a vic
C1	pod 147	pod 800	105 a vic	pod 103	103 a vic
M1	pod 147	pod 800	pod 105	103 a vic	pod 103

Popisky grafu úrovně plemenných hodnot

Jednotlivé plemenné hodnoty jsou rozděleny do pásem na základě výpočtu kvantilu normálního rozložení, které udávají, jak si konkrétní jedinec stojí v porovnání s průměrem populace plemenných býčků odchovaných v období 2011 – 2016.

<i>pásma</i>	<i>Pozice býka v rámci populace</i>	<i>zkratka</i>	<i>Popis údaje v grafu</i>
10	býk patří hodnotou RPH do 10 % nejlepších býků v daném ukazateli	RphT	RPH pro přírůstek v testu
9	býk patří hodnotou RPH do 20 % nejlepších býků v daném ukazateli	RphN	RPH pro životní přírůstek
8	býk patří hodnotou RPH do 30 % nejlepších býků v daném ukazateli	RpPP	RPH pro přímý efekt porody
7	býk patří hodnotou RPH do 40 % nejlepších býků v daném ukazateli	RpRU	RPH pro přímý efekt růst
6	býk patří hodnotou RPH do 50 % nejlepších býků v daném ukazateli	MatPP	RPH pro maternální efekt porody
5	býk patří hodnotou RPH do průměru býků v daném ukazateli	MatRU	RPH pro maternální efekt růst
4	býk patří hodnotou RPH do 60 % nejlepších býků v daném ukazateli	phTR	RPH pro lineární hodnocení těl. rámce
3	býk patří hodnotou RPH do 70 % nejlepších býků v daném ukazateli	phKT	RPH pro lineární hodnocení kap. těla
2	býk patří hodnotou RPH do 80 % nejlepších býků v daném ukazateli	phOS	RPH pro lineární hodnocení osvalení
1	býk patří hodnotou RPH do 90 % nejlepších býků v daném ukazateli	phUT	RPH pro lineární hodnocení užit. typ

Hlavní selekční kritéria pro výběr do plemnitby na OPB a odchovu u chovatele

Hlavním selekčním kritériem bude pouze lineární hodnocení při základním výběru.

Důvody vyřazení před základním výběrem

- hodnocení tělesného rámce (1,2,3 body dle parametrů daného plemene)
- hodnocení bodů za hmotnost v 365 dnech (1,2,3 body dle parametrů daného plemene)
- nepředvedení býka k základnímu výběru na ohlávce nebo na vodící tyči
- na základě rozhodnutí majitele býka o jeho vyřazení
- zdravotní důvody (displazie varlat, apod.)

Důvody vyřazení při základním výběrem

- hodnocení délky těla (1,2,3 body dle parametrů daného plemene)
- hodnocení ukazatelů kapacity těla (1,2,3 body dle parametrů daného plemene)
- hodnocení ukazatelů osvalení (1,2,3 body dle parametrů daného plemene)
- hodnocení užitkového typu (1,2,3 body dle parametrů daného plemene)
- závažné vady exteriéru při základním výběru
- neodpovídající funkčnost končetin při základním výběru
- zdravotní důvody (displazie varlat, apod.)

Reklamační řád pro základní výběry býků

Majitel odchovaného býčka má právo podat reklamací proti rozhodnutí výběrové komise (ČSCHMS). Tato reklamacie může mít písemnou nebo ústní formu. Po skončení základního výběru býků vyzve předseda výběrové komise k podání případných protestů (reklamací). Reklamacie se podává nejpozději do 60-ti minut od výzvy předsedy výběrové komise. Reklamacie se podává předsedovi výběrové komise. Jménem majitele býka může jednat také zástupce OPB. Po vznesení reklamacie následuje nové předvedení býka. Reklamacie je podmíněna složením nevratné kauce 1000 Kč, přičemž polovina z této částky je určena pro provozovatele OPB a polovina pro ČSCHMS. Tato kauce musí být složena okamžitě v hotovosti v době podání reklamacie předsedovi výběrové komise.

V případě shodného verdiktu výběrové komise a majitele býka je platný tento shodný verdikt.

V případě neshody mezi verdiktem výběrové komise a majitelem býka bude proveden nový základní výběr. Provedení nového základního výběru je podmíněno složením kauce 5000 Kč za každého reklamovaného býka. Kauce se skládá na účet ČSCHMS nejpozději do 10-ti kalendářních dnů ode dne provedení základního výběru. V případě, že nebudou peníze připsány na účet v daném termínu, platí původní verdikt výběrové komise a reklamacie se dále neřeší. Nový základní výběr se uskuteční do 30-ti dnů od sporného výběru na místě, kde byla podána reklamacie, pokud se obě strany nedohodnou jinak. Většinové složení komise nesmí být totožné se složením komise, která vynesla sporný verdikt. O složení komise rozhoduje ČSCHMS po dohodě s příslušným chovatelským klubem a Radou PK daného plemene. O závěru nového základního výběru je sepsán nový výběrový protokol. Proti tomuto rozhodnutí se již nelze dále odvolat. V případě, že je potvrzeno původní rozhodnutí výběrové komise, propadá kauce ve prospěch ČSCHMS, v opačném případě se vrací majiteli býka do 10-ti kalendářních dnů od provedení nového základního výběru. Náklady spojené s novým základním výběrem nese strana, která při svém rozhodnutí či jednání nebyla v právu.

V každém případě se o reklamaci vede písemný zápis. Rozhodnutí výběrové komise se váže ke konkrétnímu zvířeti v konkrétním čase a není možno se na něj odvolávat v případných následných sporech. Schváleno výborem ČSCHMS dne 21.3.2006 v Hradištku pod Medníkem, změny schváleny VČS dne 6.9.2007.



Sekretariát: ČSCHMS Praha Těšnov 17 11705 Praha 1 Mobil : +420 724 007 860 Telefon : +420 221 812 865 E-mail : info@cschms.cz	Ředitel PK Kopecký Jan Osík 201 569 67 Osík u Litomyšle Mobil : +420 724 007 862 Telefon : +420 461 612 809 E-mail : kopecky@cschms.cz	Adresa PK Honová Nina Anna Osvoboditelů 35/9 410 02 Lovosice Mobil : +420 724 073 641 E-mail : honova@cschms.cz
---	---	---

Číslo : **678785 081 CZ BEDROCK Z HUZOVÉ** Číslo katalogu 1
Dat.nar. : 06.01.2015 Plemeno : T100 Charolais
Chovatel : AGRO Huzová s.r.o.
Majitel : AGRO Huzová s.r.o.

OOO 267 966 JOURNAL 7194121050
OO ZTI 241 RANCARD 7121140633
MOO 7197147260 FR NETTE 7197147260

Otec ZTI 884 ECOSSAIS 1717697524

OMO ZTI 891 URFE 7121253026
MO 1717697369 FR BABETTE 1717697369
MMO 1717697092 FR OREILLE 1717697092

OOM ZCH 951 MEILLARD 7196103834
OM ZTI 079 AIGLON 6342575029
MOM 6327815622 FR OMBRELLE RR4 S 6327815622

MATKA 225213 981 CZ 241000225213981

OMM ZCH 719 LARGO 267062002462
MM 160170 981 CZ 241000160170981
MMM 22831 981 CZ 241000022831981

Vl.užit:nar: 30 kg ve 120d: 189 kg ve 210d: 311 kg v 365d: 486 kg / kříž: 0 cm
Přírustek od narození: 1234 g / 106 šourek 36 cm
Věk při ZV 475 dní aktuálně k 22.03.16 hmotnost: 574 kg výška v kříži: 135 cm

PLEMENNÉ HODNOTY								LINEARNÍ HODNOCENÍ									
	pp	ru	pp	ru	TR	KT	OS	UT	Hmot	kříž	TR	KT	OS	UT	CE		
BÝK	PE	108	111	ME	95	108	109	115	114								
MATKA	PE	98	117	ME	104	106	114	109	106	109	146	25	18	17	6	66	
Otec	PE	92	105	ME	93	108	98	105	108	106	1090	144	24	23	20	7	74

HODNOCEN: TR 5 / / 5 KT / / OS / / UT Výsledek:

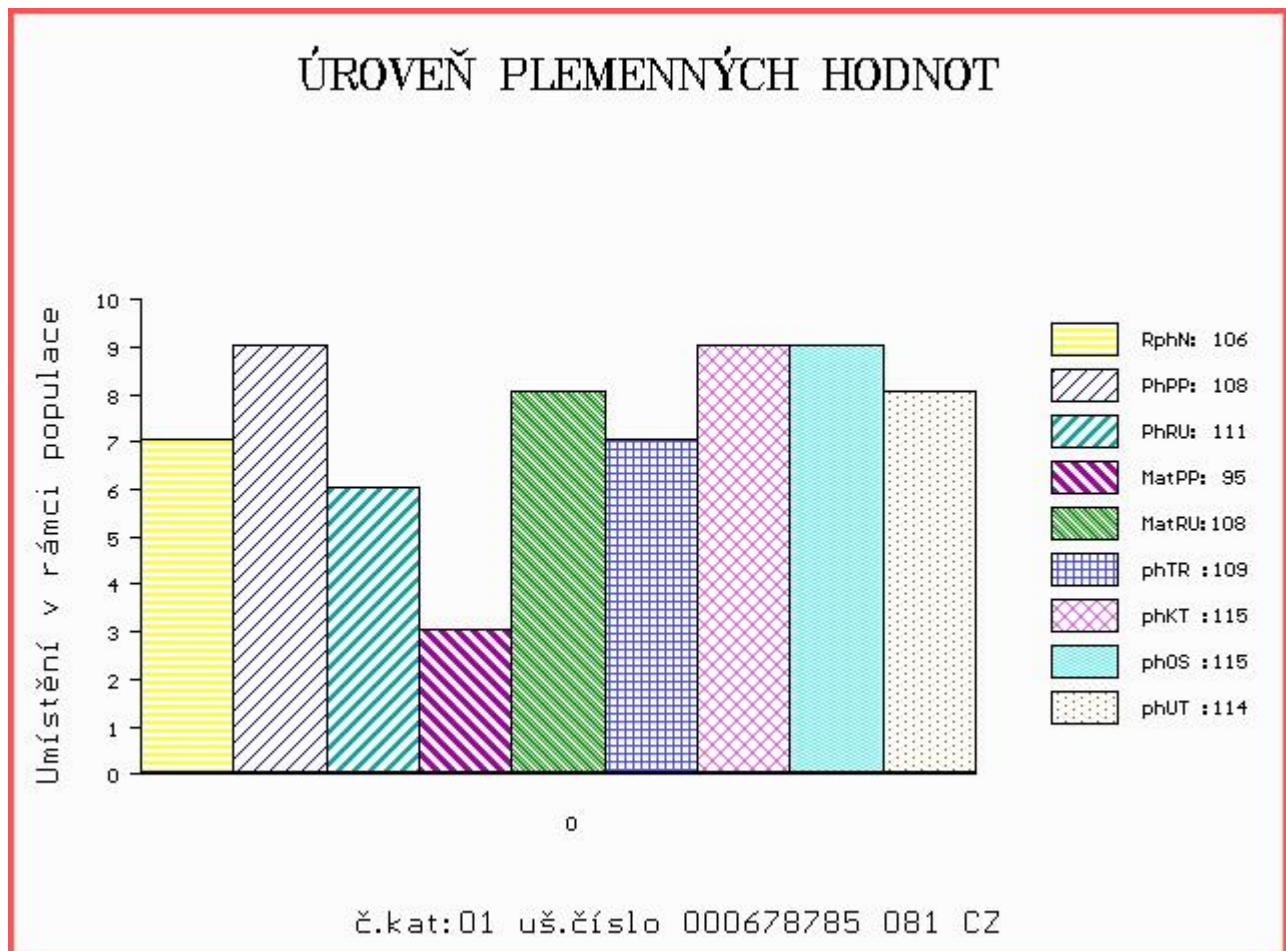

Číslo : **678802 081 CZ BALDRICK Z HUZOVÉ** Číslo katalogu 2
 |Dat.nar. : 19.01.2015 Plemeno : T100 Charolais
 |Chovatel : AGRO Huzová s.r.o.
 |Majitel : AGRO Huzová s.r.o.

OOO	ZCH 516	MAGENTA	4296105603
OO	ZTI 567	TAMILLY	7957090255
MOO	7957090070	FR ORMILLE	7957090070

OTEC	ZIT	323	GENERAL	0801573468
OMO	ZCH 944	SAVIGNEUX	2101106933	
MO	801573139	FR CALIFE	0801573139	
MMO	801572716	FR SALSA	0801572716	

OOM	ZCH 704	NATUR	3697010336
OM	ZTI 078	ALLEGRO	6342535220
MOM	6327826875	FR OPHELIE RR2 E	6327826875

MATKA	190475	981 CZ	241000190475981
OMM	ZCH 240	CASOAR	4587100162
MM	133888	981 CZ	241000133888981
MMM	4708	981 CZ	241000004708981

Vl.užit:nar: **45** kg ve 120d: **186** kg ve 210d: **320** kg v 365d: **486** kg / kříž: **0** cm
 |Přírustek od narození: **1231 g / 98** šourek **39** cm
 |Věk při ZV **462** dní aktuálně k 22.03.16 hmotnost: **572** kg výška v kříži: **137** cm

	PLEMENNÉ HODNOTY								LINEARNÍ HODNOCENÍ								
	pp	ru	ME	pp	ru	TR	KT	OS	UT	Hmot	kříž	TR	KT	OS	UT	CE	
BÝK	PE	110	99	ME	98	104	103	110	111	110							
MATKA	PE	99	110	ME	105	94	107	110	109	109	830	146	23	18	18	6	65
OTEC	PE	111	94	ME	92	112	94	101	103	101	804	145	20	18	18	6	62

|HODNOCEN: TR 6 / / 5 KT / / OS / / UT Výsledek:

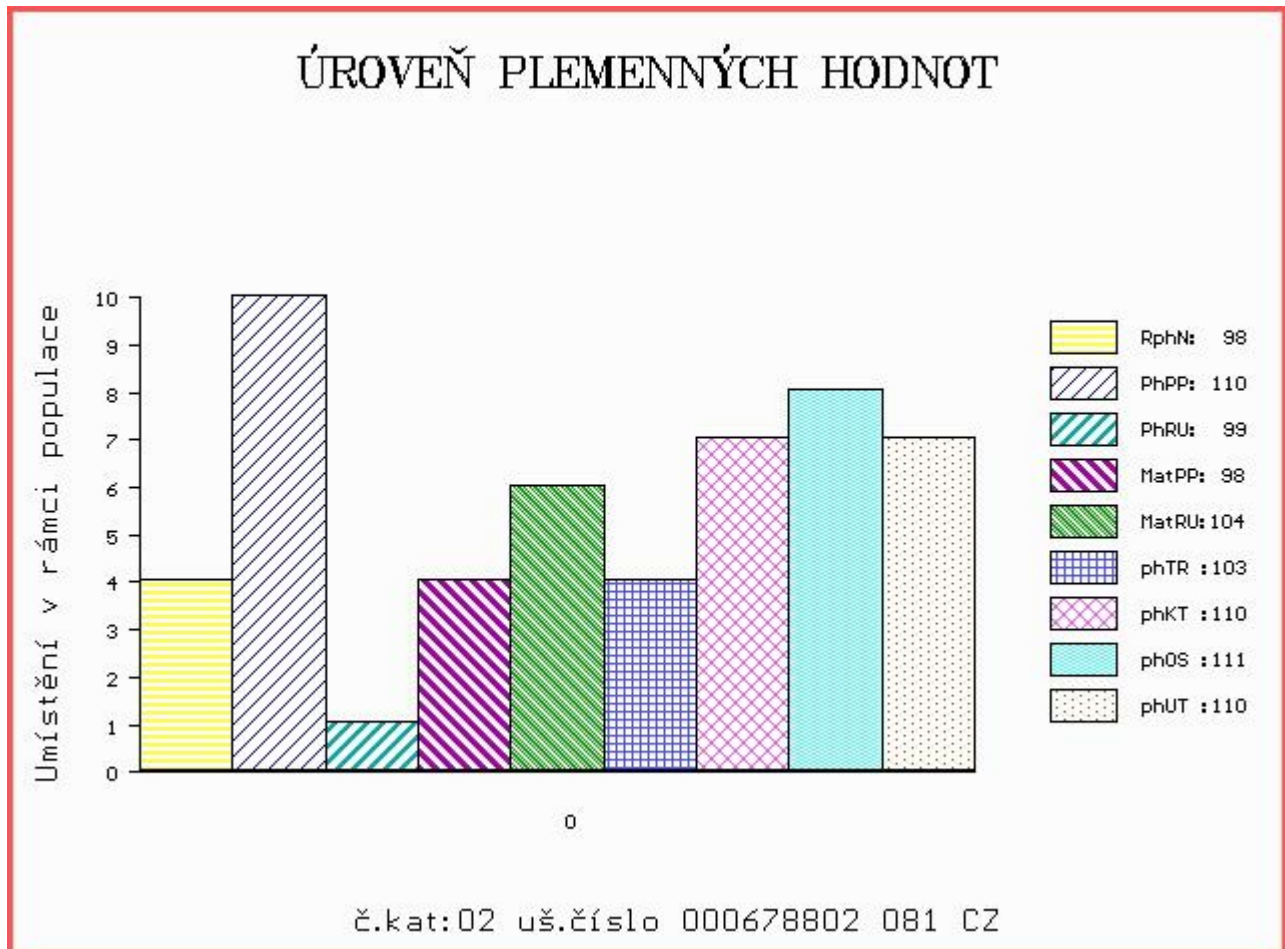

Číslo : **678803 081 CZ BADDIE Z HUZOVÉ** Číslo katalogu 3
 Dat.nar. : 21.01.2015 Plemeno : T100 Charolais
 Chovatel : AGRO Huzová s.r.o.
 Majitel : AGRO Huzová s.r.o.

OOO ZCH 516 MAGENTA 4296105603
 OO ZTI 567 TAMILLY 7957090255
 MOO 7957090070 FR ORMILLE 7957090070

OTEC ZIT 323 GENERAL 0801573468
 OMO ZCH 944 SAVIGNEUX 2101106933
 MO 801573139 FR CALIFE 0801573139
 MMO 801572716 FR SALSA 0801572716

OOM ZCH 489 LAKANAL 0395121015
 OM ZCH 917 URSULE 0311303551
 MOM 394121848 FR JANINE 0394121848

MATKA 174899 981 CZ 241000174899981
 OMM ZCH 421 HUMR ET 186417001560
 MM 4661 981 CZ 241000004661981
 MMM 8556 417 CZ 009417008556

Vl.užit:nar: 46 kg ve 120d: 214 kg ve 210d: 341 kg v 365d: 521 kg / kříž: 0 cm
 Přírustek od narození: 1357 g / 100 šourek 40 cm
 Věk při ZV 460 dní aktuálně k 22.03.16 hmotnost: 624 kg výška v kříži: 140 cm

PLEMENNÉ HODNOTY										LINEARNÍ HODNOCENÍ							
	pp	ru	pp	ru	TR	KT	OS	UT		Hmot	kříž	TR	KT	OS	UT	CE	
BÝK	PE	109	100	ME	89	114	111	117	116	116							
MATKA	PE	97	108	ME	90	112	111	119	118	117	860	148	25	21	19	7	72
OTEC	PE	111	94	ME	92	112	94	101	103	101	804	145	20	18	18	6	62

HODNOCEN: TR 8 / / 7 KT / / OS / / UT Výsledek:

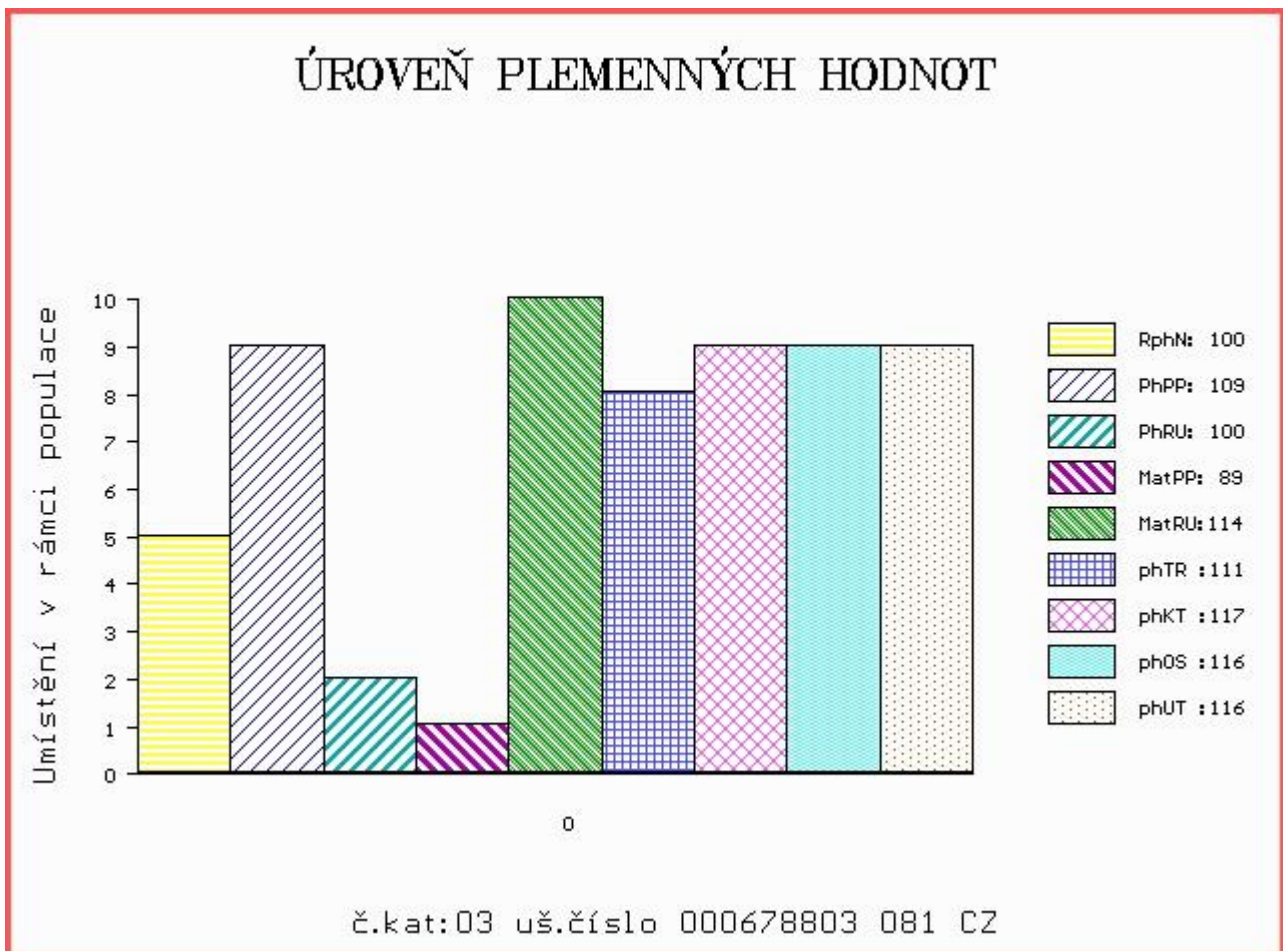

Číslo : **678846 081 CZ BONFIRE Z HUZOVÉ** Číslo katalogu 4
 Dat.nar. : 11.02.2015 Plemeno : T100 Charolais
 Chovatel : AGRO Huzová s.r.o.
 Majitel : AGRO Huzová s.r.o.

OOO ZCH 516 MAGENTA 4296105603
 OO ZTI 567 TAMILLY 7957090255
 MOO 7957090070 FR ORMILLE 7957090070

OTEC ZIT 323 GENERAL 0801573468
 OMO ZCH 944 SAVIGNEUX 2101106933
 MO 801573139 FR CALIFE 0801573139
 MMO 801572716 FR SALSA 0801572716

OOM 269 868 URANIUM 2135082150
 OM ZTI 213 BAMBOU 8918956561
 MOM 8918952328 FR THAILANDE 8918952328

MATKA 225222 981 CZ 241000225222981
 OMM ZCH 373 GROS ET 006417001415
 MM 4784 981 CZ 241000004784981
 MMM 8541 417 CZ GAIANA 009417008541

Vl.užit:nar: 35 kg ve 120d: 195 kg ve 210d: 323 kg v 365d: 482 kg / kříž: 0 cm
 Přírustek od narození: 1257 g / 104 šourek 38 cm
 Věk při ZV 439 dní aktuálně k 22.03.16 hmotnost: 544 kg výška v kříži: 139 cm

PLEMENNÉ HODNOTY										LINEARNÍ HODNOCENÍ						
	pp	ru	pp	ru	TR	KT	OS	UT		Hmot	kříž	TR	KT	OS	UT	CE
BÝK	PE	116	101	ME	113	108	109	112	113	113						
MATKA	PE	101	112	ME	134	102	107	117	118	117	830	147	25	20	18	6 69
OTEC	PE	111	94	ME	92	112	94	101	103	101	804	145	20	18	18	6 62

HODNOCEN: TR 8 / / 5 KT / / OS / / UT Výsledek:

ÚROVEŇ PLEMENNÝCH HODNOT

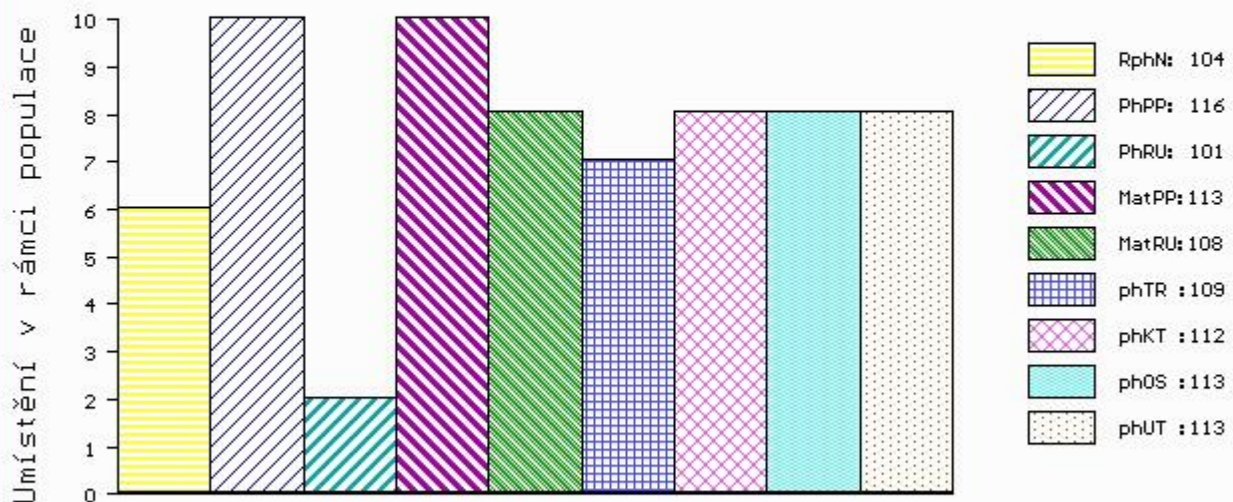

č.kat:04 uš.číslo 000678846 081 CZ

Číslo : 678867 081 CZ BACARAT Z HUZOVÉ Číslo katalogu 5
 Dat.nar. : 28.02.2015 Plemeno : T100 Charolais
 Chovatel : AGRO Huzová s.r.o.
 Majitel : AGRO Huzová s.r.o.

OOO ZCH 516 MAGENTA 4296105603
 OO ZTI 567 TAMILLY 7957090255
 MOO 7957090070 FR ORMILLE 7957090070

OTEC ZIT 323 GENERAL 0801573468
 OMO ZCH 944 SAVIGNEUX 2101106933
 MO 801573139 FR CALIFE 0801573139
 MMO 801572716 FR SALSA 0801572716

OOM ZCH 951 MEILLARD 7196103834
 OM ZTI 079 AIGLON 6342575029
 MOM 6327815622 FR OMBRELLE RR4 S 6327815622

MATKA 225217 981 CZ 241000225217981
 OMM ZCH 922 VAILLANT 0311584405
 MM 160236 981 CZ 241000160236981
 MMM 112239 701 CZ 241000112239701

Vl.užit:nar: 50 kg ve 120d: 183 kg ve 210d: 315 kg v 365d: 489 kg / kříž: 138 cm
 Přírustek od narození: 1201 g / 99 šourek 34 cm
 Věk při ZV 422 dní aktuálně k 22.03.16 hmotnost: 516 kg výška v kříži: 138 cm

PLEMENNÉ HODNOTY										LINEARNÍ HODNOCENÍ						
	pp	ru	ME	pp	ru	TR	KT	OS	UT	Hmot	kříž	TR	KT	OS	UT	CE
BÝK	PE	98	100	ME	90	99	106	104	104	104						
MATKA	PE	94	107	ME	89	87	104	101	100	101	800 /	151	25	18	17	6 66
OTEC	PE	111	94	ME	92	112	94	101	103	101	804 /	145	20	18	18	6 62

HODNOCEN: TR 8 / / 6 KT / / OS / / UT Výsledek:

ÚROVEŇ PLEMENNÝCH HODNOT

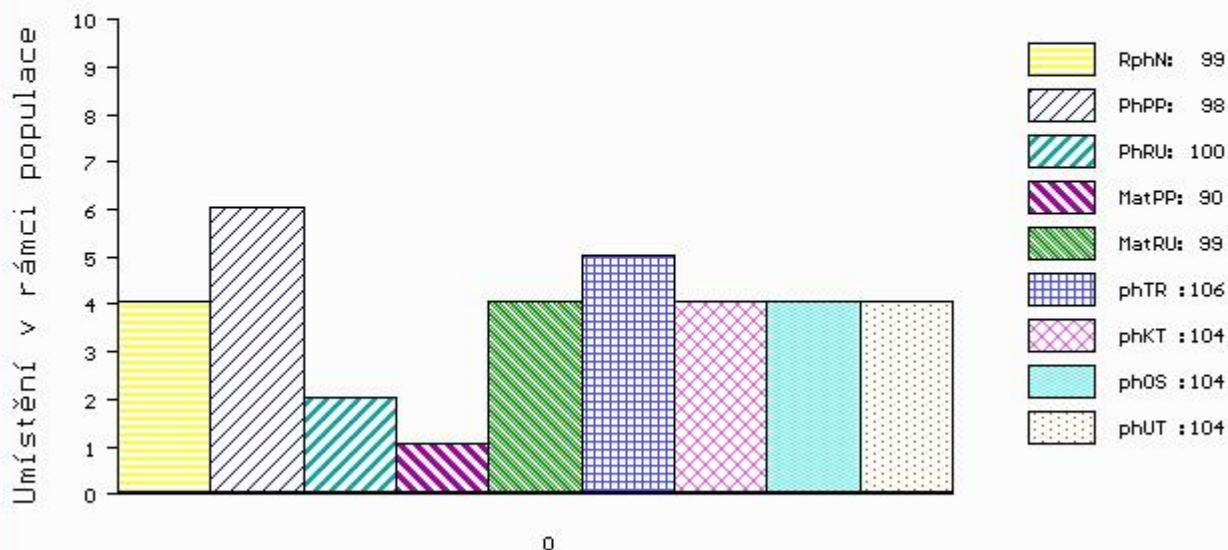

č.kat:05 uš.číslo 000678867 081 CZ

Číslo : 678892 081 CZ BARLEY Z HUZOVÉ Číslo katalogu 6
 Dat.nar. : 27.03.2015 Plemeno : T100 Charolais
 Chovatel : AGRO Huzová s.r.o.
 Majitel : AGRO Huzová s.r.o.

OOO ZCH 516 MAGENTA 4296105603
 OO ZTI 567 TAMILLY 7957090255
 MOO 7957090070 FR ORMILLE 7957090070

Otec ZIT 323 GENERAL 0801573468
 OMO ZCH 944 SAVIGNEUX 2101106933
 MO 801573139 FR CALIFE 0801573139
 MMO 801572716 FR SALSA 0801572716

OOM ZCH 220 BLASON 4286100325
 OM ZCH 579 JONT SMILOVSKÝ 128582122571
 MOM 42229 502 CZ 128502042229

MATKA 160214 981 CZ 241000160214981
 OMM ZCH 554 JUDICEL SMILOVSKÝ 128582122565
 MM 22791 981 CZ 241000022791981
 MMM 7174 417 CZ 172417007174

Vl.užit:nar: 49 kg ve 120d: 196 kg ve 210d: 287 kg v 365d: 476 kg / kříž: 132 cm
 Přírustek od narození: 1169 g / 103 šourek 31 cm
 Věk při ZV 395 dní aktuálně k 22.03.16 hmotnost: 471 kg výška v kříži: 132 cm

PLEMENNÉ HODNOTY										LINEARNÍ HODNOCENÍ								
	pp	ru	pp	ru	TR	KT	OS	UT		Hmot	kříž	TR	KT	OS	UT	CE		
BÝK	PE	104	102	ME	97	107	97	106	107	105								
MATKA	PE	97	120	ME	101	97	112	119	117	118	910	/	148	25	20	18	7	70
Otec	PE	111	94	ME	92	112	94	101	103	101	804	/	145	20	18	18	6	62

HODNOCEN: TR 6 / / 5 KT / / OS / / UT Výsledek:

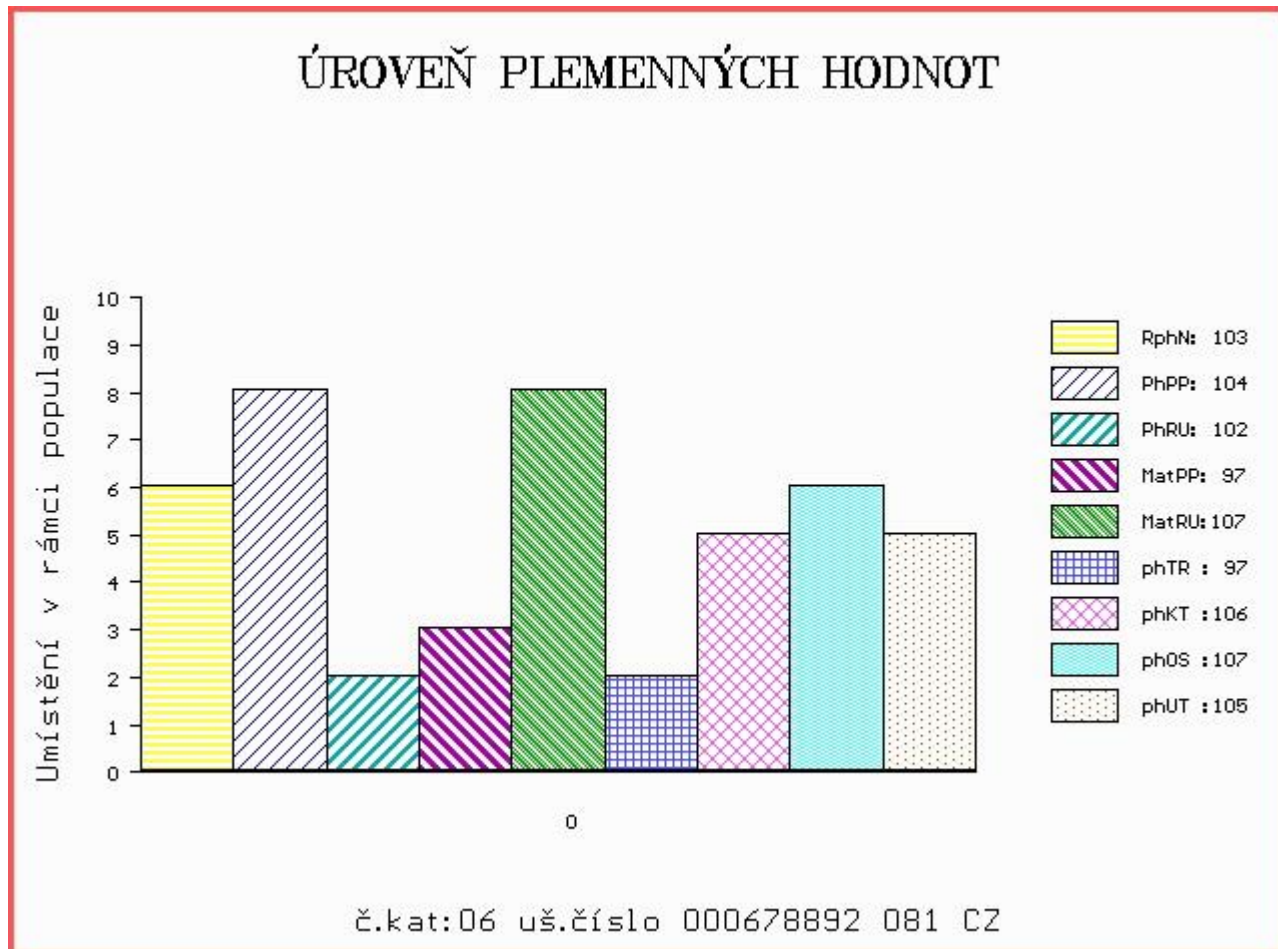

Býci vyřazení před základním výběrem

Číslo : **678834 081 CZ BLISTR Z HUZOVÉ** Číslo katalogu 7
 Dat.nar. : 07.02.2015 Plemeno : T100 Charolais
 Chovatel : AGRO Huzová s.r.o.
 Majitel : AGRO Huzová s.r.o.

OOO ZCH 516 MAGENTA 4296105603
 OO ZTI 567 TAMILLY 7957090255
 MOO 7957090070 FR ORMILLE 7957090070

OTEC ZIT 323 GENERAL 0801573468
 OMO ZCH 944 SAVIGNEUX 2101106933
 MO 801573139 FR CALIFE 0801573139
 MMO 801572716 FR SALSA 0801572716

OOM ZCH 489 LAKANAL 0395121015
 OM ZCH 917 URSULE 0311303551
 MOM 394121848 FR JANINE 0394121848

MATKA 225236 981 CZ 241000225236981
 OMM ZCH 554 JUDICEL SMILOVSKÝ 128582122565
 MM 112183 981 CZ 241000112183981
 MMM 112348 701 CZ 241000112348701

Vl.užit:nar: 52 kg ve 120d: 199 kg ve 210d: 299 kg v 365d: 432 kg / kříž: 0 cm
 Přírustek od narození: 1130 g / 104 šourek 35 cm
 Věk při ZV 443 dní aktuálně k 22.03.16 hmotnost: 514 kg výška v kříži: 135 cm

		PLEMENNÉ HODNOTY				LINEARNÍ HODNOCENÍ											
		pp	ru	pp	ru	TR	KT	OS	UT	Hmot	kříž	TR	KT	OS	UT	CE	
BÝK	PE	96	105	ME	98	103	96	104	107	105							
MATKA	PE	90	118	ME	102	92	109	112	112	113	793	145	24	20	18	6	68
OTEC	PE	111	94	ME	92	112	94	101	103	101	804	145	20	18	18	6	62

HODNOCEN: TR 6 / / 3 KT / / OS / / UT Výsledek: před ZV-hm.365d

ÚROVEŇ PLEMENNÝCH HODNOT

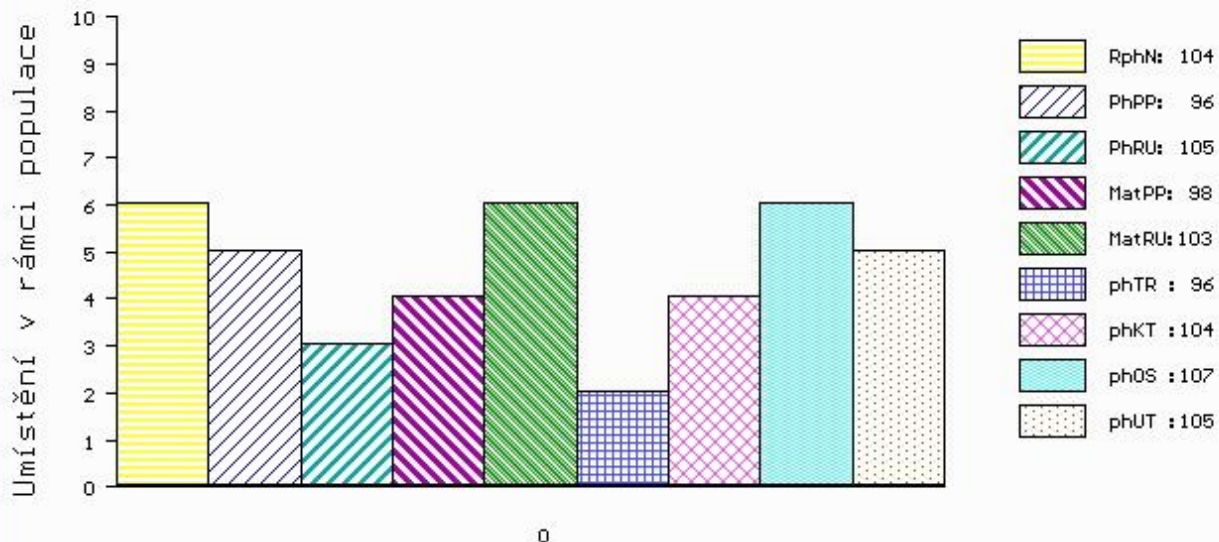

č.kat:07 uš.číslo 000678834 081 CZ