

KATALOG ZÁKLADNÍHO VÝBĚRU

dne 29.4.2016

OPB Kundratice

začátek cca 09,00 hod.

Č.k.	Číslo býčka	OTEČ st.reg.	DATUM NAROZENÍ	PLEM.	PŘÍRUSTEK (g)				CH O V A T E L	
					test	RPH	živ.	RPH		
1	571059	041 CZ	ZIT 335	02.01.15	T100	1725	92	1316	96	Sokolovská uhelná,právní nástupce
2	570298	041 CZ	ZTI 761	05.01.15	T100	1883	94	1561	95	Farma Pastviny s.r.o.,Pastviny
3	570300	041 CZ	ZIT 193	08.01.15	T100	1933	99	1619	100	Farma Pastviny s.r.o.,Pastviny
4	571065	041 CZ	ZIT 052	08.01.15	T100	1758	99	1305	107	Sokolovská uhelná,právní nástupce
5	596627	051 CZ	ZCH 556	15.01.15	T100	2266	106	1447	104	Agrokomplet 2000 spol.sro.,J.Důl
6	797537	032 CZ	ZIT 336	17.01.15	T100	1875	106	1507	107	Lacina Jiří,Dlouhé Hradiště
7	571072	041 CZ	ZIT 052	22.01.15	T100	1975	105	1485	109	Sokolovská uhelná,právní nástupce
8	571074	041 CZ	ZIT 052	22.01.15	T100	1725	98	1324	106	Sokolovská uhelná,právní nástupce
9	571076	041 CZ	ZIT 052	26.01.15	T100	2225	112	1553	118	Sokolovská uhelná,právní nástupce
10	570308	041 CZ	ZTI 761	28.01.15	T100	1783	87	1511	83	Farma Pastviny s.r.o.,Pastviny
11	764375	021 CZ	ZTP 597	30.01.15	T100	1800	94	1409	94	Procházka David, Kost. Sřimelice
12	797539	032 CZ	ZTI 433	30.01.15	T100	1666	92	1523	94	Lacina Jiří,Dlouhé Hradiště
13	580021	041 CZ	ZIT 048	01.02.15	T100	1616	88	1384	91	UFARMA spol s.r.o.,Čistá u Rovné
14	572000	042 CZ	ZCH 810	02.02.15	T100	1800	103	1388	104	Kejř Jiří, Všestudy
15	764377	021 CZ	ZTP 597	11.02.15	T100	2200	111	1658	119	Procházka David, Kost. Sřimelice
16	829547	032 CZ	ZCH 556	11.02.15	T100	1733	91	1252	93	Zatloukal Jan,Velké Dvorce
17	596688	051 CZ	ZTI 242	15.02.15	T100	1800	97	1309	95	Agrokomplet 2000 spol.sro.,J.Důl
18	580037	041 CZ	ZIT 282	16.02.15	T100	1900	95	1510	94	UFARMA spol s.r.o.,Čistá u Rovné
19	797545	032 CZ	ZIT 337	17.02.15	T100	1975	101	1648	101	Lacina Jiří,Dlouhé Hradiště
20	797546	032 CZ	ZTI 914	19.02.15	T100	1691	90	1481	93	Lacina Jiří,Dlouhé Hradiště
21	801156	032 CZ	ZTI 643	19.02.15	T100	1733	85	1399	87	Statek Orlov s.r.o.
22	829558	032 CZ	ZCH 388	21.02.15	T100	1866	102	1298	106	Zatloukal Jan,Velké Dvorce
23	801157	032 CZ	ZTI 643	04.03.15	T100	1733	83	1330	85	Statek Orlov s.r.o.
24	837165	032 CZ	ZTI 643	04.03.15	T100	1808	86	1420	88	Statek Orlov s.r.o.
25	837166	032 CZ	ZTI 643	06.03.15	T100	1850	90	1438	94	Statek Orlov s.r.o.
26	838443	032 CZ	ZIT 387	07.03.15	T100	2166	101	1670	101	Lacina Jiří,Dlouhé Hradiště
27	837167	032 CZ	ZTI 643	08.03.15	T100	1683	89	1365	92	Statek Orlov s.r.o.
28	838446	032 CZ	ZTI 914	10.03.15	T100	1858	94	1628	97	Lacina Jiří,Dlouhé Hradiště
29	837168	032 CZ	ZTI 643	22.03.15	T100	2025	96	1638	103	Statek Orlov s.r.o.
30	837170	032 CZ	ZTI 643	31.03.15	T100	1675	89	1501	95	Statek Orlov s.r.o.
31	667952	081 CZ	ZLM 292	14.01.15	Y100	1725	103	1364	100	VFU Brno ŠZP Nový Jičín
32	667954	081 CZ	ZLI 928	20.01.15	Y100	2241	129	1645	131	VFU Brno ŠZP Nový Jičín
33	667955	081 CZ	ZLI 928	26.01.15	Y100	1533	102	1264	99	VFU Brno ŠZP Nový Jičín
34	667957	081 CZ	ZLM 047	18.02.15	Y100	1533	96	1294	101	VFU Brno ŠZP Nový Jičín
35	667963	081 CZ	ZLI 763	03.03.15	Y100	1833	113	1527	120	VFU Brno ŠZP Nový Jičín
36	667968	081 CZ	ZLM 047	11.03.15	Y100	1833	94	1373	100	VFU Brno ŠZP Nový Jičín
37	928308	031 CZ	PAA 027	25.02.15	G100	1991	106	1446	108	Vráblík M.,Ing.,Trhové Sviny
38	894308	031 CZ	ZAI 048	28.02.15	G100	1891	102	1423	102	Lepša Vladimír,Pěčín
39	928939	031 CZ	ZAA 899	28.02.15	G100	2225	115	1531	115	Šebelka Milan,SZ,Rančice
40	814336	032 CZ	ZAA 888	01.03.15	G100	1800	101	1366	97	Valenta Jiří,Ing.,Tuněchody
41	814337	032 CZ	ZAA 847	02.03.15	G100	2100	116	1528	116	Valenta Jiří,Ing.,Tuněchody
42	814339	032 CZ	ZAA 289	08.03.15	G100	1858	107	1513	102	Valenta Jiří,Ing.,Tuněchody
43	814342	032 CZ	ZAA 888	11.03.15	G100	1991	106	1491	101	Valenta Jiří,Ing.,Tuněchody
44	928316	031 CZ	ZAA 706	25.03.15	G100	1841	97	1575	107	Vráblík M.,Ing.,Trhové Sviny
45	827399	032 CZ	ZAI 074	31.03.15	G100	1916	108	1632	105	Coufal Josef,Velký Rapotín
46	827400	032 CZ	ZAI 074	31.03.15	G100	1616	101	1568	96	Coufal Josef,Velký Rapotín
47	624824	072 CZ	ZSI 901	29.01.15	S100	1716	101	1415	107	Polfin eko s.r.o.Újezd u V.K.
48	624841	072 CZ	ZSI 619	15.02.15	S100	1875	110	1447	108	Polfin eko s.r.o.Újezd u V.K.
49	624848	072 CZ	ZSI 901	26.02.15	S100	1916	105	1467	109	Polfin eko s.r.o.Újezd u V.K.

Plemenné hodnoty uvedené v katalogu jsou počítány k 31.3.2016

Termíny základních výběrů a dražeb v roce 2016

II. turnus - Býci narození 1.10.2014 - 31.3.2015 na OPB a OCH

<i>Den</i>	<i>Datum</i>	<i>Začátek *</i>	<i>OPB , chovatel</i>	<i>Ks</i>	<i>Plemena</i>	<i>Dražba</i>
Pátek	15.4.2016	9,00	<i>OPB Osík</i>	45	CH	<i>hodinu po skončení ZV</i>
		16,00	<i>Farma Kaliště s.r.o.Č.Libchavy</i>	5	LI	x
Sobota	16.4.2016	8,30	<i>Agrochyt s.r.o.Mohelno</i>	3	MS,CH	x
		9,30	<i>Poláková Zdenka,Dolní Libochová</i>	4	MS	x
		10,30	<i>Hatlák Vlastimil,Meziboří</i>	11	CH	x
		12,30	<i>Statek Mitrov,a.s.</i>	16	AA	x
		14,30	<i>Hrtús Miroslav,Mírovka</i>	3	BA	x
		15,30	<i>ZD Pozovice</i>	15	CH	x
Neděle	17.4.2016	9,00	<i>Šašek Vl.,Rantířov</i>	13	AA	x
		12,00	<i>Dvořák Josef,ing.,Telecí</i>	9	AA	x
		16,00	<i>VETLABFARM s.r.o.D.Dobrouč</i>	16	AA	x
Pondělí	18.4.2016	9,00	<i>OPB Osík</i>	32	AA,LI	<i>hodinu po skončení ZV</i>
		15,00	<i>Šeda J.,Helvíkovice</i>	4	LI	x
Úterý	19.4.2016	9,00	<i>OPB Benešov</i>	27	AA,BA,PI	<i>hodinu po skončení ZV</i>
		15,00	<i>Družstvo Velký Újezd</i>	1	CH	x
Středa	20.4.2016	9,00	<i>OPB Cunkov</i>	50	LI,CH	<i>hodinu po skončení ZV</i>
		16,00	<i>Farma Kozák s.r.o.</i>	1	PP	x
		17,00	<i>Bartůněk Karel, Přílepov</i>	3	HE	x
		18,00	<i>Dvořák Karel,Starcova Lhota</i>	4	LI	x
Čtvrtek	21.4.2016	9,00	<i>OPB Cunkov</i>	39	MS,HE,BM,PP,SA	<i>hodinu po skončení ZV</i>
		16,00	<i>Žižala Josef ml.,Úročnice</i>	4	MS	x
		17,00	<i>Štěpánek Zdeněk,Příbyšice</i>	1	MS	x
		18,00	<i>IMOBA, a.s.Olbramovice</i>	1	CH	x
Pátek	22.4.2016	9,00	<i>OPB Cunkov</i>	39	AA,BA	<i>hodinu po skončení ZV</i>
		15,00	<i>Heráň Jan,Radič</i>	1	CH	x
		16,00	<i>Bouda Petr ing.,Voděrádky</i>	5	CH	x
		17,30	<i>MV AGRO s.r.o.Počáply</i>	1	BA	x
		18,00	<i>Zobal Vlastimil ml.,Bor u Březnice</i>	2	CH	x
Sobota	23.4.2016	9,00	<i>Farka Martin,Todně</i>	8	LI	x
		11,00	<i>Valenta Josef,Něchov</i>	2	LI	x
		13,00	<i>Opekar Jan,Chodeč</i>	2	AA	x
		15,00	<i>Šedivý Jan,Smrhov</i>	2	MS	x
		16,00	<i>Kušner Tomáš, Suchdol nad Lužnicí</i>	2	LI	x
Neděle	24.4.2016	9,00	<i>Placanda Jakub,Křenovice</i>	5	MS	x
		11,00	<i>Černěveský Háj s.r.o.</i>	4	LI	x
		13,00	<i>Valenta Petr,Budyně</i>	7	MS	x
		15,00	<i>Krejcar David,Těšínov</i>	3	SA	x
		16,00	<i>Diviš Miroslav,Láz</i>	6	LI,MS	x



<i>Den</i>	<i>Datum</i>	<i>Začátek *</i>	<i>OPB , chovatel</i>	<i>Ks</i>	<i>Plemena</i>	<i>Dražba</i>
Pondělí	25.4.2016	8,00	<i>AGRO Huzová s.r.o.</i>	7	CH	x
		9,00	<i>OPB Janovice</i>	25	CH,MS,HE,AA	hodinu po skončení ZV
		15,00	<i>Reinold Manfred,Stará Červená Voda</i>	4	MS	x
Úterý	26.4.2016	9,00	<i>OPB Osík</i>	29	MS,BA,PP,BB,UU, PI,HE,BM	hodinu po skončení ZV
		16,00	<i>Farma Kaliště s.r.o.Č.Libchavy</i>	5	LI	x
Středa	27.4.2016	9,00	<i>OPB Měcholupy</i>	29	AA,CH,PP,HE	hodinu po skončení ZV
		15,00	<i>Nejdl Martin,Kvaslice</i>	3	AA	x
		16,00	<i>Šumavský angus spol.s r.o.Soběsuky</i>	30	AA	x
Čtvrtek	28.4.2016	9,00	<i>OPB Měcholupy</i>	38	MS	hodinu po skončení ZV
		15,00	<i>Agrospol Holding s.r.o.</i>	1	SA	x
		17,00	<i>Karpenková Natalija,Dubský Mlýn</i>	2	BA	x
Pátek	29.4.2016	9,00	<i>OPB Kundratice</i>	49	CH,LI,AA,MS	hodinu po skončení ZV
		16,00	<i>OPB H.Jadruž</i>	19	CH,MS	hodinu po skončení ZV
		17,00	<i>Šuranský Jaroslav,Otín,Planá u M.L.</i>	4	CH,MS	x
		18,00	<i>Tůmová Anna ing.,M.Lázně</i>	1	AA	x
Sobota	30.4.2016	9,00	<i>GASFARM s.r.o., Pelhřimov</i>	2	GS	x
		10,00	<i>Skalický J.,Libnov</i>	20	AA	x
		13,00	<i>MORAVIA ZL CHEB s.r.o., Kopanina</i>	2	AA	x
		14,00	<i>Vaňousek Vladimír,farma Javorná</i>	2	SA	x
		15,30	<i>Chlupáčková Hana,Ing.,Ležnice</i>	3	MS	x
			<i>UFARMA s.r.o.,Čistá u Rovné - Ležnice</i>	2	CH	x
		16,30	<i>Danko Jan - DASO spol. s.r.o.</i>	9	CH	x
Neděle	1.5.2016	9,00	<i>Žaloudek Roman,Ptenín</i>	3	SS	x
		10,00	<i>Vacík Václav ml.,Rourov</i>	10	GA,SS	x
		13,00	<i>Nováková Hana,Sirá</i>	4	CH	x
Pondělí	2.5.2016	9,00	<i>OPB Benešov</i>	52	CH	hodinu po skončení ZV
		16,00	<i>Vsacko Hovězí,a.s.</i>	2	MS	x
Úterý	3.5.2016	9,00	<i>OPB Benešov</i>	34	LI	hodinu po skončení ZV
		15,00	<i>Niemiec Czeslaw,Dolní Žukov</i>	4	LI	x
		16,00	<i>Ševčík Jiří,Jerlochovice</i>	3	MS	x
		16,30	<i>VFU Brno ŠZP Nový Jičín</i>	11	LI	x
Středa	4.5.2016	9,00	<i>OPB Benešov</i>	56	MS	hodinu po skončení ZV
		16,00	<i>Minaříková Hana,Hluk</i>	4	BA	x
Čtvrtek	5.5.2016	8,30	<i>TEGRO s.r.o.,Těšenov</i>	13	AA	x
		10,30	<i>DV Batelov</i>	5	CH	x
		11,30	<i>Petlan Luděk, Heřmaněč</i>	2	HE	x
		13,00	<i>Habr František ml.,SZ,Báňovice</i>	18	MS	x
		16,00	<i>Egert Jiří,ing.,Lomnice n.Lužnicí</i>	4	AA	x
Pátek	6.5.2016	9,00	<i>ZD Brloh</i>	27	AA,MS	x
		12,00	<i>Vondrušková Věra,Protivec</i>	2	SA	x
		13,00	<i>Statek Kašperské Hory s.r.o.</i>	5	MS	x
		15,00	<i>Kubal Petr,Podmokly</i>	3	MS	x
		15,30	<i>Kubal Radek, Albrechtice</i>	2	LI	x
		16,30	<i>Zelený Jiří,Drouhaveč</i>	6	MS,HE	x



<i>Den</i>	<i>Datum</i>	<i>Začátek *</i>	<i>OPB , chovatel</i>	<i>Ks</i>	<i>Plemena</i>	<i>Dražba</i>
Sobota	7.5.2016	9,00	<i>Luinka B.,farma Zdoňov</i>	5	MS	x
		11,00	<i>Zuzánek J.,ing,Bernartice</i>	5	CH,MS	x
		13,30	<i>Karsit Agro a.s., Dubenec</i>	4	CH	x
		17,00	<i>Novotný Milan,Mezihoří</i>	1	PP	x
Neděle	8.5.2016	8,00	<i>Antoš Jiří,Kopidlno</i>	2	CH	x
		9,00	<i>LOUDY s.r.o.Seletice</i>	3	PI	x
		10,00	<i>Montážně obchodní firma s.r.o.,B.Mlín</i>	36	UU,GS,LI,PP,BB,BM	x
Pondělí	9.5.2016	9,00	<i>Zemědělská společnost Blšany</i>	10	MS	x
		12,00	<i>Nečtinská zemědělská a.s.</i>	44	LI	x
Úterý	10.5.2016	11,00	<i>Loos Adolf,Hora Svaté Kateřiny</i>	2	LI	x
		13,00	<i>Karban Kamil,Lhenice</i>	1	CH	x
		15,30	<i>Hodbod' Gustav,Libštát</i>	2	GS	x
Středa	11.5.2016	9,00	<i>Šilhanová Marie,Nová Ves</i>	2	MS	x
		10,00	<i>Družstvo vlastníků Libeň - Vtelno</i>	1	LI	x
		13,00	<i>Šťastný Antonín,SZ,Vědlice</i>	7	BA	x
		15,00	<i>Pauzr Bohuslav, Osinalice</i>	1	AA	x
		16,00	<i>Hromas Jan,Stvolínky</i>	4	AA	x
Čtvrtek	12.5.2016	9,00	<i>Kofroň Jan,Ing.,Radhostice</i>	26	AA	x
		12,00	<i>Hodina František,Ing.,Záblatí</i>	1	MS	x
		12,30	<i>PLŽ s.r.o.,Lažišťe</i>	4	LI	x
				1113		

* začátky ZV u chovatelů jsou orientační



Vysvětlivky ke zkratkám ve jménech v katalogu :

ET	- býček narozen po embryotrasferu
RED	- zbarvení red angus
P,V	- bezrohý / volný roh - heterozygot (MS,CH,LI,BA)
PP	- bezrohý – homozygot stanovený testem DNA (MS,CH,LI,BA)
R	- rohatý (MS)
+/+	- homozygot s alelami způsobujícími běžné osvalení (GS)
+ /MH	- heterozygot s jednou alelou podmiňující dvojí osvalení (GS)
MH/MH	- homozygot - obě alely podmiňující dvojí osvalení (GS – oddíl „B“ PK)

U matek plemene BA

Třída	Výška kříž (cm)	Hmotnost (kg)	RPH přímý efekt	RPH mat. efekt	RPH osvalení
SE	147 a více	800 a více	105 a vic	103 a vic	103 a vic
EC	147 a více	800 a více	105 a vic	pod 103	103 a vic
EM	147 a více	800 a více	pod 105	103 a vic	pod 103
CM	pod 147	pod 800	105 a vic	103 a vic	103 a vic
C1	pod 147	pod 800	105 a vic	pod 103	103 a vic
M1	pod 147	pod 800	pod 105	103 a vic	pod 103

Popisky grafu úrovně plemenných hodnot

Jednotlivé plemenné hodnoty jsou rozděleny do pásem na základě výpočtu kvantilu normálního rozložení, které udávají, jak si konkrétní jedinec stojí v porovnání s průměrem populace plemenných býčků odchovaných v období 2011 – 2016.

pásma	Pozice býka v rámci populace	zkratka	Popis údaje v grafu
10	býk patří hodnotou RPH do 10 % nejlepších býků v daném ukazateli	<i>RphT</i>	RPH pro přírůstek v testu
9	býk patří hodnotou RPH do 20 % nejlepších býků v daném ukazateli	<i>RphN</i>	RPH pro životní přírůstek
8	býk patří hodnotou RPH do 30 % nejlepších býků v daném ukazateli	<i>RpPP</i>	RPH pro přímý efekt porody
7	býk patří hodnotou RPH do 40 % nejlepších býků v daném ukazateli	<i>RpRU</i>	RPH pro přímý efekt růst
6	býk patří hodnotou RPH do 50 % nejlepších býků v daném ukazateli	<i>MatPP</i>	RPH pro maternální efekt porody
5	býk patří hodnotou RPH do průměru býků v daném ukazateli	<i>MatRU</i>	RPH pro maternální efekt růst
4	býk patří hodnotou RPH do 60 % nejlepších býků v daném ukazateli	<i>phTR</i>	RPH pro lineární hodnocení těl. rámce
3	býk patří hodnotou RPH do 70 % nejlepších býků v daném ukazateli	<i>phKT</i>	RPH pro lineární hodnocení kap. těla
2	býk patří hodnotou RPH do 80 % nejlepších býků v daném ukazateli	<i>phOS</i>	RPH pro lineární hodnocení osvalení
1	býk patří hodnotou RPH do 90 % nejlepších býků v daném ukazateli	<i>phUT</i>	RPH pro lineární hodnocení užit. typ

Hlavní selekční kritéria pro výběr do plemnitby na OPB a odchovu u chovatele

Hlavním selekčním kritériem bude pouze lineární hodnocení při základním výběru.

Důvody vyřazení před základním výběrem

- hodnocení tělesného rámce (1,2,3 body dle parametrů daného plemene)
- hodnocení bodů za hmotnost v 365 dnech (1,2,3 body dle parametrů daného plemene)
- nepředvedení býka k základnímu výběru na ohlávce nebo na vodící tyči
- na základě rozhodnutí majitele býka o jeho vyřazení
- zdravotní důvody (displazie varlat, apod.)

Důvody vyřazení při základním výběrem

- hodnocení délky těla (1,2,3 body dle parametrů daného plemene)
- hodnocení ukazatelů kapacity těla (1,2,3 body dle parametrů daného plemene)
- hodnocení ukazatelů osvalení (1,2,3 body dle parametrů daného plemene)
- hodnocení užitkové typu (1,2,3 body dle parametrů daného plemene)
- závažné vady exteriéru při základním výběru
- neodpovídající funkčnost končetin při základním výběru
- zdravotní důvody (displazie varlat, apod.)

Reklamační řád pro základní výběry býků

Majitel odchovávaného býčka má právo podat reklamaci proti rozhodnutí výběrové komise (ČSCHMS). Tato reklamační může mít písemnou nebo ústní formu. Po skončení základního výběru býků vyzve předseda výběrové komise k podání případných protestů (reklamací). Reklamační se podává nejpozději do 60-ti minut od výzvy předsedy výběrové komise. Reklamační se podává předsedovi výběrové komise. Jménem majitele býka může jednat také zástupce OPB. Po vznesení reklamační následuje nové předvedení býka. Reklamační je podmíněna složením nevratné kauce 1000 Kč, přičemž polovina z této částky je určena pro provozovatele OPB a polovina pro ČSCHMS. Tato kauce musí být složena okamžitě v hotovosti v době podání reklamační předsedovi výběrové komise.

V případě shodného verdiktu výběrové komise a majitele býka je platný tento shodný verdikt.

V případě neshody mezi verdiktem výběrové komise a majitelem býka bude proveden nový základní výběr. Provedení nového základního výběru je podmíněno složením kauce 5000 Kč za každého reklamovaného býka. Kauce se skládá na účet ČSCHMS nejpozději do 10-ti kalendářních dnů ode dne provedení základního výběru. V případě, že nebudou peníze připsány na účet v daném termínu, platí původní verdikt výběrové komise a reklamační se dále neřeší. Nový základní výběr se uskuteční do 30-ti dnů od sporného výběru na místě, kde byla podána reklamační, pokud se obě strany nedohodnou jinak. Většinové složení komise nesmí být totožné se složením komise, která vynesla sporný verdikt. O složení komise rozhoduje ČSCHMS po dohodě s příslušným chovatelským klubem a Radou PK daného plemene. O závěru nového základního výběru je sepsán nový výběrový protokol. Proti tomuto rozhodnutí se již nelze dále odvolat. V případě, že je potvrzeno původní rozhodnutí výběrové komise, propadá kauce ve prospěch ČSCHMS, v opačném případě se vrací majiteli býka do 10-ti kalendářních dní od provedení nového základního výběru. Náklady spojené s novým základním výběrem nese strana, která při svém rozhodnutí či jednání nebyla v právu.

V každém případě se o reklamaci vede písemný zápis. Rozhodnutí výběrové komise se váže ke konkrétnímu zvířeti v konkrétním čase a není možno se na něj odvolávat v případných následných sporech. Schváleno výborem ČSCHMS dne 21.3.2006 v Hradištku pod Medníkem, změny schváleny VČS dne 6.9.2007.



Sekretariát: ČSCHMS Praha Těšnov 17 11705 Praha 1 Mobil : +420 724 007 860 Telefon : +420 221 812 865 E-mail : info@cschms.cz	Ředitel PK <i>Kopecký Jan</i> Osík 201 569 67 Osík u Litomyšle Mobil : +420 724 007 862 Telefon : +420 461 612 809 E-mail : kopeccky@cschms.cz	Adresa PK <i>Honová Nina</i> <i>Anna</i> Osvoboditelů 35/9 410 02 Lovosice Mobil : +420 724 073 641 E-mail : honova@cschms.cz
---	--	---

Číslo : **571059 041 CZ BASIL SU** Číslo katalogu 1
 |Dat.nar. : 02.01.2015 Plemeno : T100 Charolais
 |Chovatel : Sokolovská uhelná,právní nástupce a.s.
 |Majitel : Sokolovská uhelná,právní nástupce a.s.

OOO ZCH 388 IMPAIR RR3 1893102983
 OO ZCH 809 PINAY 8552394134
 MOO 8596100049 FR MARY 8596100049

OTEC ZIT 335 AZELIER 8543362803
 OMO 268 188 EUROPEEN 8589101212
 MO 8592104555 FR INTRUSE 8592104555
 MMO 8589101209 FR ECLUSE 8589101209

OOM ZCH 240 CASOAR 4587100162
 OM ZCH 370 GESTOR 164417005343
 MOM 963 417 CZ IRIS 8593100262

MATKA 11562 941 CZ 062000011562941
 OMM 000 CASSE COU RJ 7187122030
 MM 4018 417 CZ JULIA 7194126563
 MMM 7186111112 FR BELOTE RR4 7186111112

Vl.užit:nar: 42 kg ve 120d: 194 kg ve 210d: 296 kg v 365d: 502 kg / kříž: 130 cm
 Přírůstek v testu : 1725 g / 92 přírůstek od narození: 1316 g / 96 šourek 40 cm
 Věk při ZV 483 dní aktuálně k 26.03.16 hmotnost: 633 kg výška v kříži: 135 cm

PLEMENNÉ HODNOTY						LINEARNÍ HODNOCENÍ											
	pp	ru	pp	ru	TR	KT	OS	UT	Hmot	kříž	TR	KT	OS	UT	CE		
BÝK	PE	86	112	ME	115	110	93	105	108	106							
MATKA	PE	92	114	ME	131	107	107	110	112	111	670	135	17	19	18	6	60
OTEC	PE	85	125	ME	95	104	110	118	118	120	0	0	0	0	0	0	0

HODNOCEN: TR 5 / / 6 KT / / OS / / UT Výsledek:

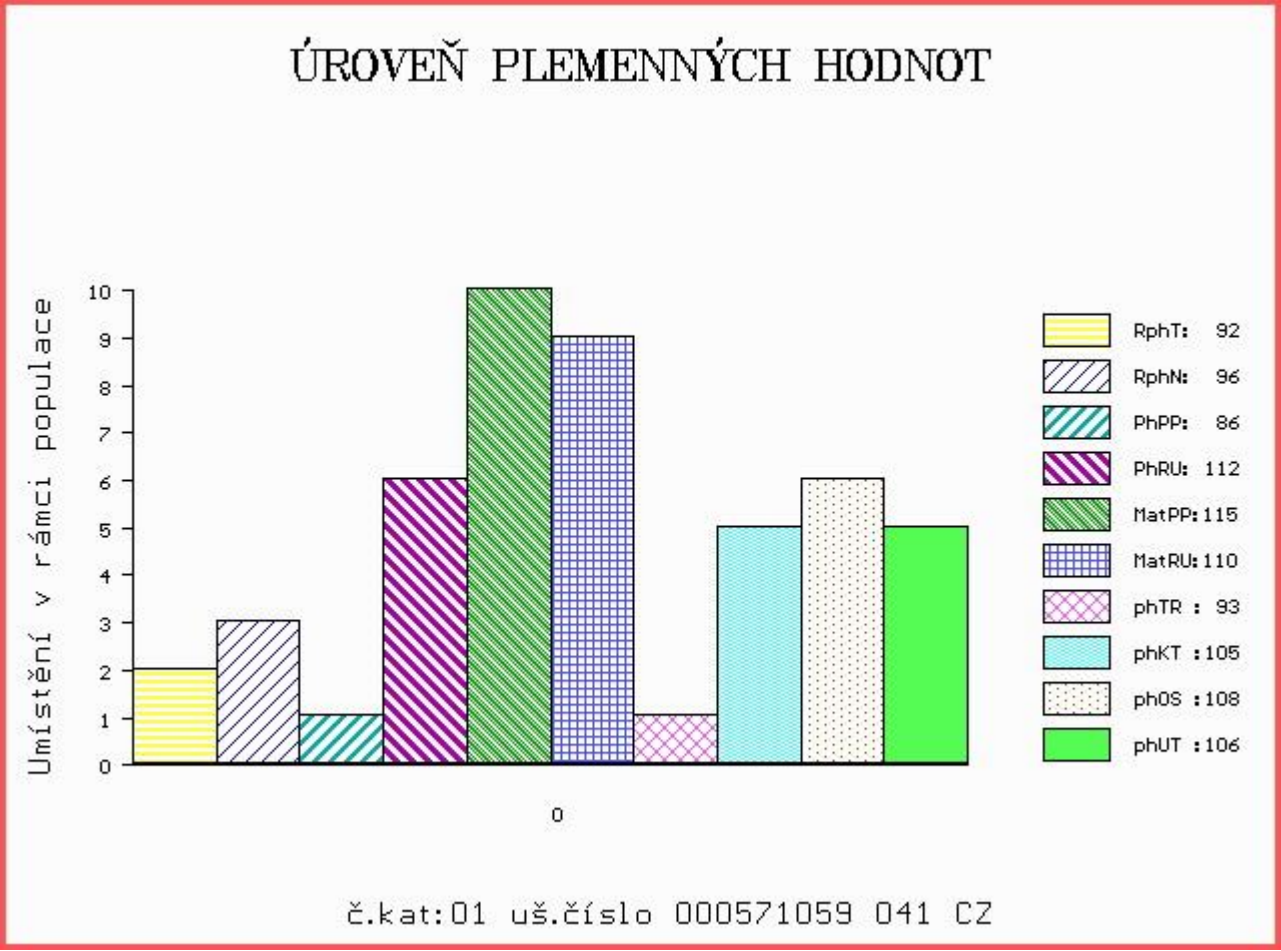

Číslo : 570298 041 CZ BALTAZAR Z TROJMEZÍ P Číslo katalogu 2
 Dat.nar. : 05.01.2015 Plemeno : T100 Charolais
 Chovatel : Farma Pastviny s.r.o., Pastviny
 Majitel : Farma Pastviny s.r.o., Pastviny

OOO ZTI 451 MAJOR 8996107061
 OO ZTI 435 BAJOR SC P 7121576467
 MOO 7121333565 FR UREMIE SC P 7121333565

OTEC ZTI 761 SIMON Z BORU P 386000616681021
 OMO ZCH 353 SBPC BIG MAC 12Z P PMC117536
 MO 114979 111 CZ 229000114979111
 MMO 900 417 CZ GITA P 039417000900

OOM 270 285 ROSSINI 7121360260
 OM ZTP 178 BOUTON DOR 7121486849
 MOM 7121360095 FR REGINE 7121360095

MATKA 141403 941 CZ 414000141403941
 OMM ZCH 465 INSPEKTOR 128582112841
 MM 8367 951 CZ 041951008367
 MMM 101955 405 CZ 041405101955

Vl.užit:nar: 40 kg ve 120d: 198 kg ve 210d: 353 kg v 365d: 568 kg / kříž: 132 cm
 Přírustek v testu : 1883 g / 94 přírustek od narození: 1561 g / 95 šourek 42 cm
 Věk při ZV 480 dní aktuálně k 26.03.16 hmotnost: 736 kg výška v kříži: 138 cm

PLEMENNÉ HODNOTY										LINEARNÍ HODNOCENÍ						
	pp	ru	pp	ru	TR	KT	OS	UT		Hmot	kříž	TR	KT	OS	UT	CE
BÝK	PE	109	109	ME	95	103	109	114	116	114						
MATKA	PE	93	109	ME	105	97	98	100	101	100	830	145	24	21	21	7 73
OTEC	PE	110	99	ME	87	111	103	103	106	103	766	145	28	23	23	8 82

HODNOCEN: TR 6 / / 9 KT / / OS / / UT Výsledek:

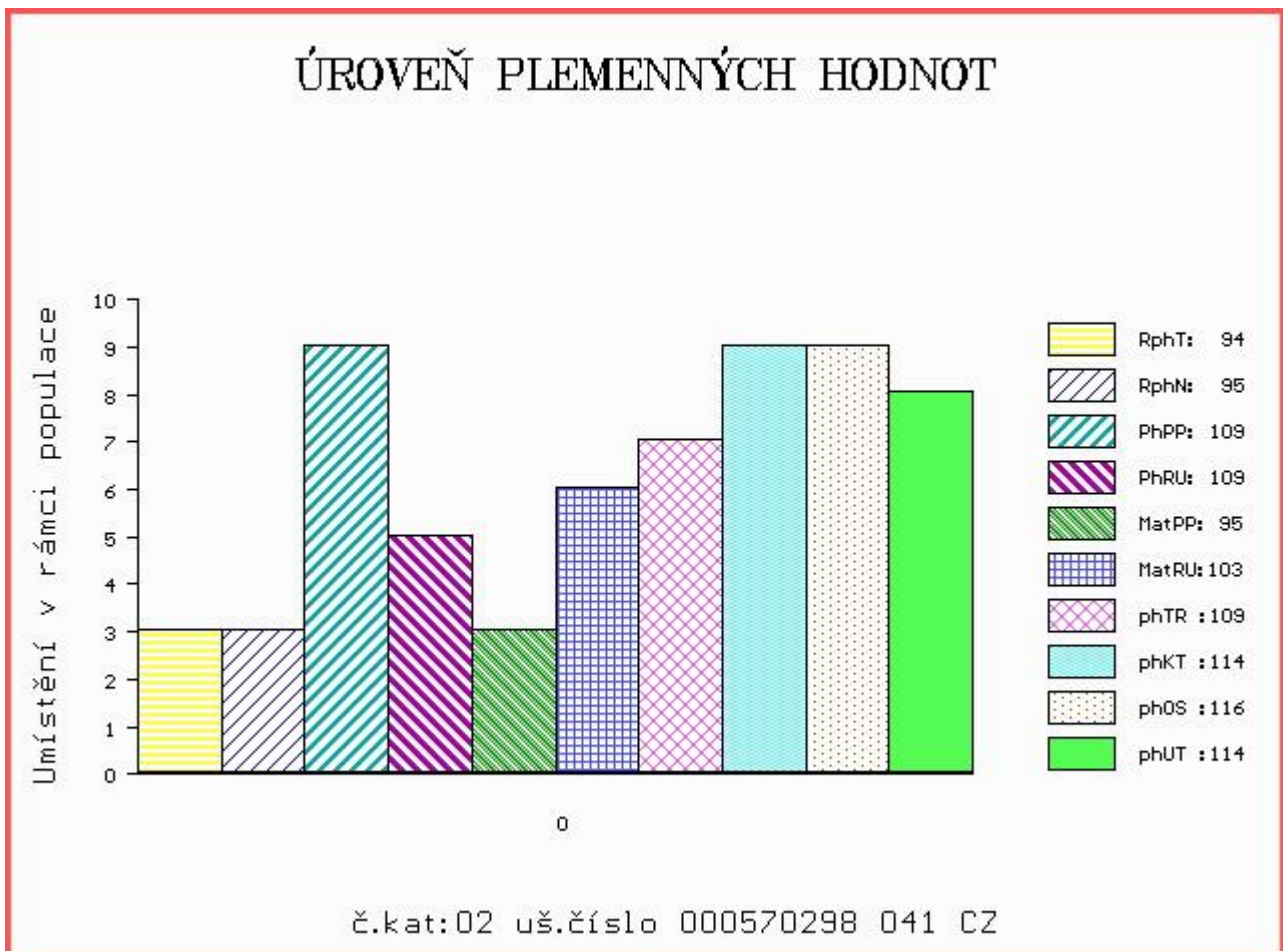

Číslo : 570300 041 CZ BARNABÁŠ Z TROJMEZÍ Číslo katalogu 3
 Dat.nar. : 08.01.2015 Plemeno : T100 Charolais
 Chovatel : Farma Pastviny s.r.o., Pastviny
 Majitel : Farma Pastviny s.r.o., Pastviny

OOO ZCH 516 MAGENTA 4296105603
 OO ZTI 567 TAMILLY 7957090255
 MOO 7957090070 FR ORMILLE 7957090070

Otec ZIT 193 VERDEL ZE SIRÉ P 434000663599032
 OMO ZCH 556 JOCK Z CUNKOVA P 253288119780
 MO 225756 932 CZ MADLA ZE SIRÉ P 434000225756932
 MMO 115994 932 CZ 239000115994932

OOM ZCH 805 MALICIEUX 2396104088
 OM ZCH 931 UNIEUX 4240885379
 MOM 4289103320 FR ECOSSAISE 4289103320

MATKA 133538 941 CZ 414000133538941
 OMM 267 391 LAVANDOU 8595104401
 MM 5815403 560 FR UNESCO 5815403560
 MMM 88376 214 CZ

Vl.užit:nar: 45 kg ve 120d: 202 kg ve 210d: 360 kg v 365d: 616 kg / kříž: 134 cm
 Přírůstek v testu : 1933 g / 99 přírůstek od narození: 1619 g / 100 šourek 42 cm
 Věk při ZV 477 dní aktuálně k 26.03.16 hmotnost: 762 kg výška v kříži: 141 cm

PLEMENNÉ HODNOTY										LINEARNÍ HODNOCENÍ						
	pp	ru	pp	ru	TR	KT	OS	UT		Hmot	kříž	TR	KT	OS	UT	CE
BÝK	PE	101	116	ME	96	108	114	113	113	116						
MATKA	PE	99	107	ME	90	99	100	102	102	102	864	145	25	22	22	8 77
Otec	PE	93	117	ME	108	119	111	116	117	119	590	138	26	20	20	7 73

HODNOCEN: TR 8 / /10 KT / / OS / / UT Výsledek:

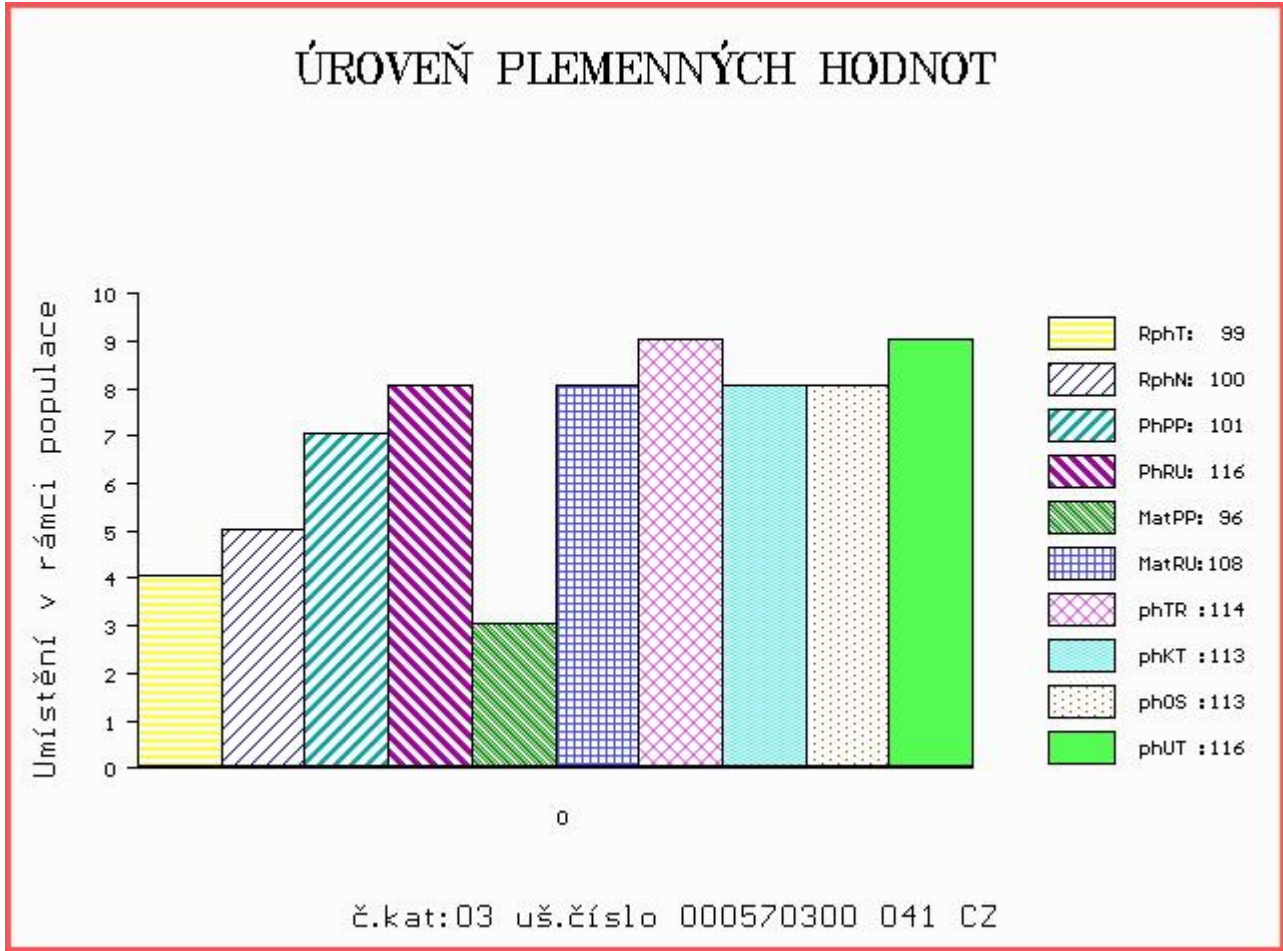

Číslo : 571065 041 CZ BEDŘICH SU Číslo katalogu 4
 Dat.nar. : 08.01.2015 Plemeno : T100 Charolais
 Chovatel : Sokolovská uhelná, právní nástupce a.s.
 Majitel : Sokolovská uhelná, právní nástupce a.s.

OOO 268 987 SHILLING 7121061057
 OO ZTI 042 AVORIAZ RJ 4241041668
 MOO 4240517494 FR SARIETTE 4240517494

OTEC ZIT 052 UDEX SU 062000544447041
 OMO ZCH 943 PACIFIC 7121329558
 MO 114419 941 CZ 062000114419941
 MMO 11552 941 CZ 062000011552941

OOM ZTI 099 ROCHEFORT RJ 7121290962
 OM ZTI 222 ROCHEFORT II 0107311691
 MOM 199425730 FR 0199425730

MATKA 143098 941 CZ 062000143098941
 OMM ZCH 217 AGRONOME 8585104015
 MM 102908 309 CZ 062000102908309
 MMM 100426 309 CZ 062309100426

Vl.užit:nar: 25 kg ve 120d: 184 kg ve 210d: 290 kg v 365d: 457 kg / kříž: 129 cm
 Přírůstek v testu : 1758 g / 99 přírůstek od narození: 1305 g / 107 šourek 40 cm
 Věk při ZV 477 dní aktuálně k 26.03.16 hmotnost: 603 kg výška v kříži: 135 cm

PLEMENNÉ HODNOTY										LINEARNÍ HODNOCENÍ						
	pp	ru	pp	ru	TR	KT	OS	UT		Hmot	kříž	TR	KT	OS	UT	CE
BÝK	PE	102	116	ME	108	97	105	106	105	106						
MATKA	PE	94	113	ME	121	94	123	119	115	121	821	145	26	19	19	7 71
OTEC	PE	97	118	ME	96	99	111	113	112	113	657	135	21	19	18	7 65

HODNOCEN: TR 5 / / 4 KT / / OS / / UT Výsledek:

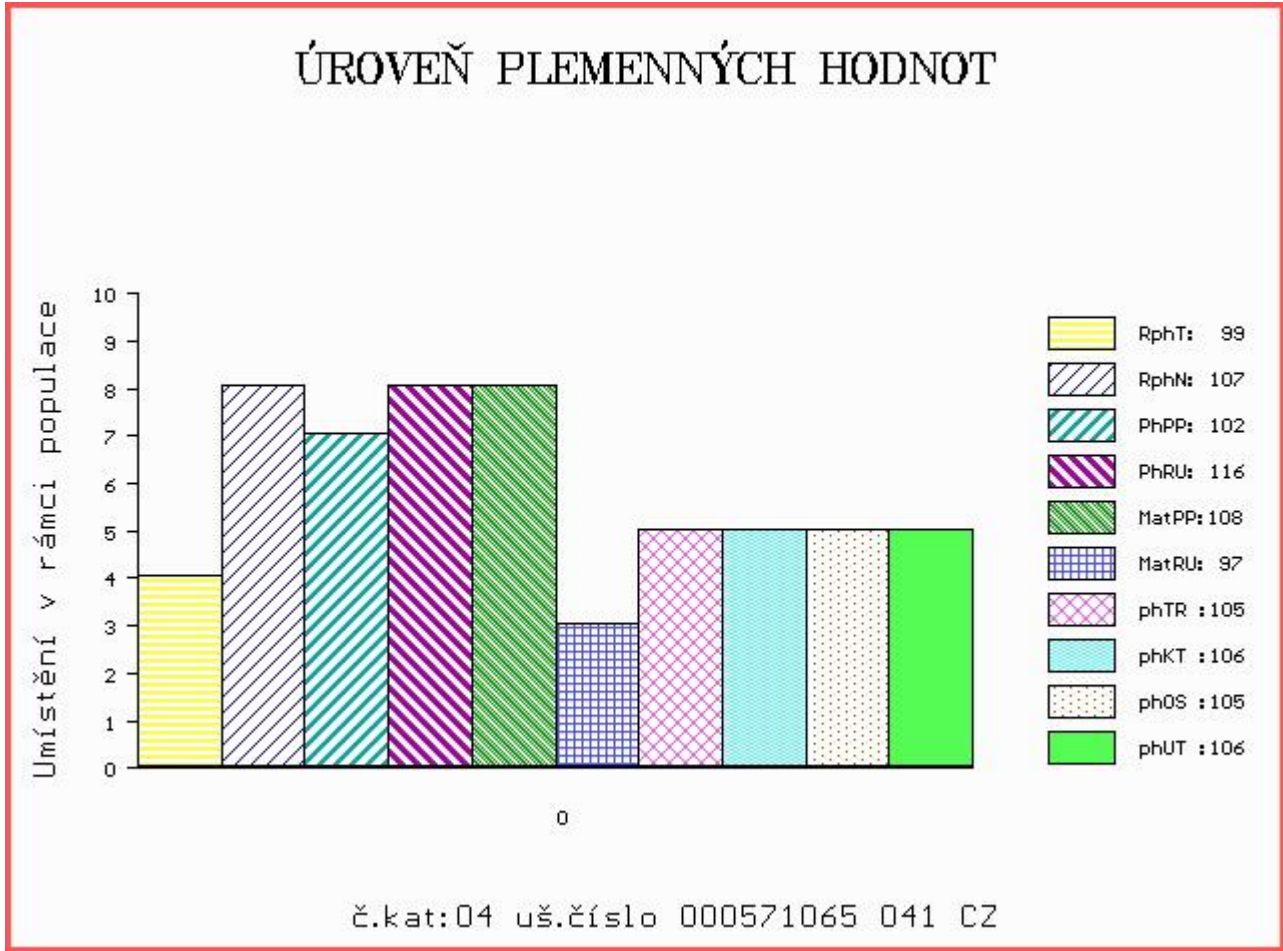

Číslo : 596627 051 CZ BERTÍK Z DUBU Číslo katalogu 5
 Dat.nar. : 15.01.2015 Plemeno : T100 Charolais
 Chovatel : Agrokomplet 2000 spol.sro.,J.Đůl
 Majitel : Agrokomplet 2000 spol.sro.,J.Đůl

OOO ZCH 220 BLASON 4286100325
 OO ZCH 388 IMPAIR RR3 1893102983
 MOO 2178102945 FR OFFICINE 2178102945

OTEC ZCH 556 JOCK Z CUNKOVA P 253288119780
 OMO ZCH 222 DIMINUTIF 4288003340
 MO 1742 417 CZ HILDA 246417001742
 MMO 15014 503 CZ PRCC JANE 2B PFC178983

OOM 266 883 HASTING 1492102626
 OM ZCH 701 NOVOTEL 5897127519
 MOM 5888121456 FR DATCHA 5888121456

MATKA 128444 951 CZ 041000128444951
 OMM ZCH 519 JISKRA SU 062389104323
 MM 14089 951 CZ 041000014089951
 MMM 6103 417 CZ 120417006103

Vl.užit:nar: 42 kg ve 120d: 191 kg ve 210d: 301 kg v 365d: 522 kg / kříž: 131 cm
 Přírustek v testu : 2266 g / 106 přírustek od narození: 1447 g / 104 šourek 42 cm
 Věk při ZV 470 dní aktuálně k 26.03.16 hmotnost: 673 kg výška v kříži: 138 cm

PLEMENNÉ HODNOTY										LINEARNÍ HODNOCENÍ							
	pp	ru	pp	ru	TR	KT	OS	UT	Hmot	kříž	TR	KT	OS	UT	CE		
BÝK	PE	107	97	ME	109	116	90	100	102	100							
MATKA	PE	97	101	ME	108	109	91	97	100	97	740	143	19	19	18	6	62
OTEC	PE	114	101	ME	109	118	104	115	114	114	670	135	22	23	22	8	75

HODNOCEN: TR 7 / / 8 KT / / OS / / UT Výsledek:

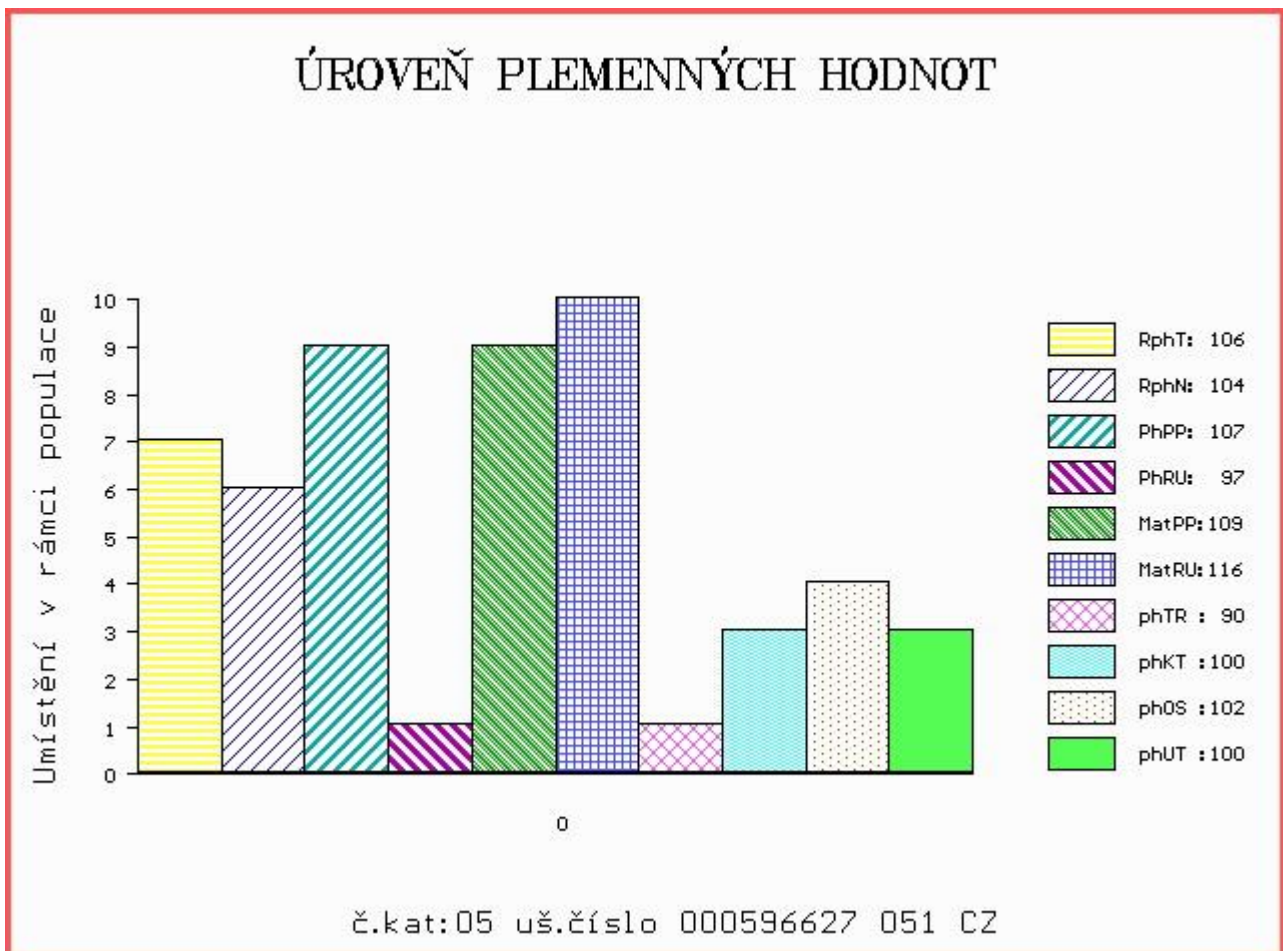

Číslo : 797537 032 CZ BOLESLAV DH Číslo katalogu 6
 Dat.nar. : 17.01.2015 Plemeno : T100 Charolais
 Chovatel : Lacina Jiří, Dlouhé Hradiště
 Majitel : Lacina Jiří, Dlouhé Hradiště

OOO ZCH 574 OHIO 0398109454
 OO ZIT 333 UNIBLOC 7121423579
 MOO 7121330082 FR ROSALIE 7121330082

OTEC ZIT 336 FALCON 2140851106
 OMO 280 268 VERSEAU 2146904016
 MO 2140853071 FR COTE DOR 2140853071
 MMO 2127692204 FR VIOLETTE 2127692204

OOM ZCH 387 HARRISON RJ 2292103631
 OM ZCH 648 KARGO 018487107969
 MOM 1090 417 CZ EMMA 018417001090

MATKA 136961 932 CZ R 164000136961932
 OMM 000 GORKI 5891116658
 MM 953 417 CZ ILE 2193102602
 MMM 2190105530 FR FUSEE 2190105530

Vl.užit:nar: 45 kg ve 120d: 224 kg ve 210d: 358 kg v 365d: 562 kg / kříž: 138 cm
 Přírustek v testu : 1875 g / 106 přírustek od narození: 1507 g / 107 šourek 40 cm
 Věk při ZV 468 dní aktuálně k 26.03.16 hmotnost: 699 kg výška v kříži: 141 cm

PLEMENNÉ HODNOTY										LINEARNÍ HODNOCENÍ						
	pp	ru	pp	ru	TR	KT	OS	UT		Hmot	kříž	TR	KT	OS	UT	CE
BÝK	PE	106	106	ME	94	106	108	114	113	114						
MATKA	PE	105	105	ME	97	106	91	94	95	95	850	146	25	23	24	8 80
OTEC	PE	91	110	ME	94	103	102	112	114	112	0	0	0	0	0	0

HODNOCEN: TR 8 / / 9 KT / / OS / / UT Výsledek:

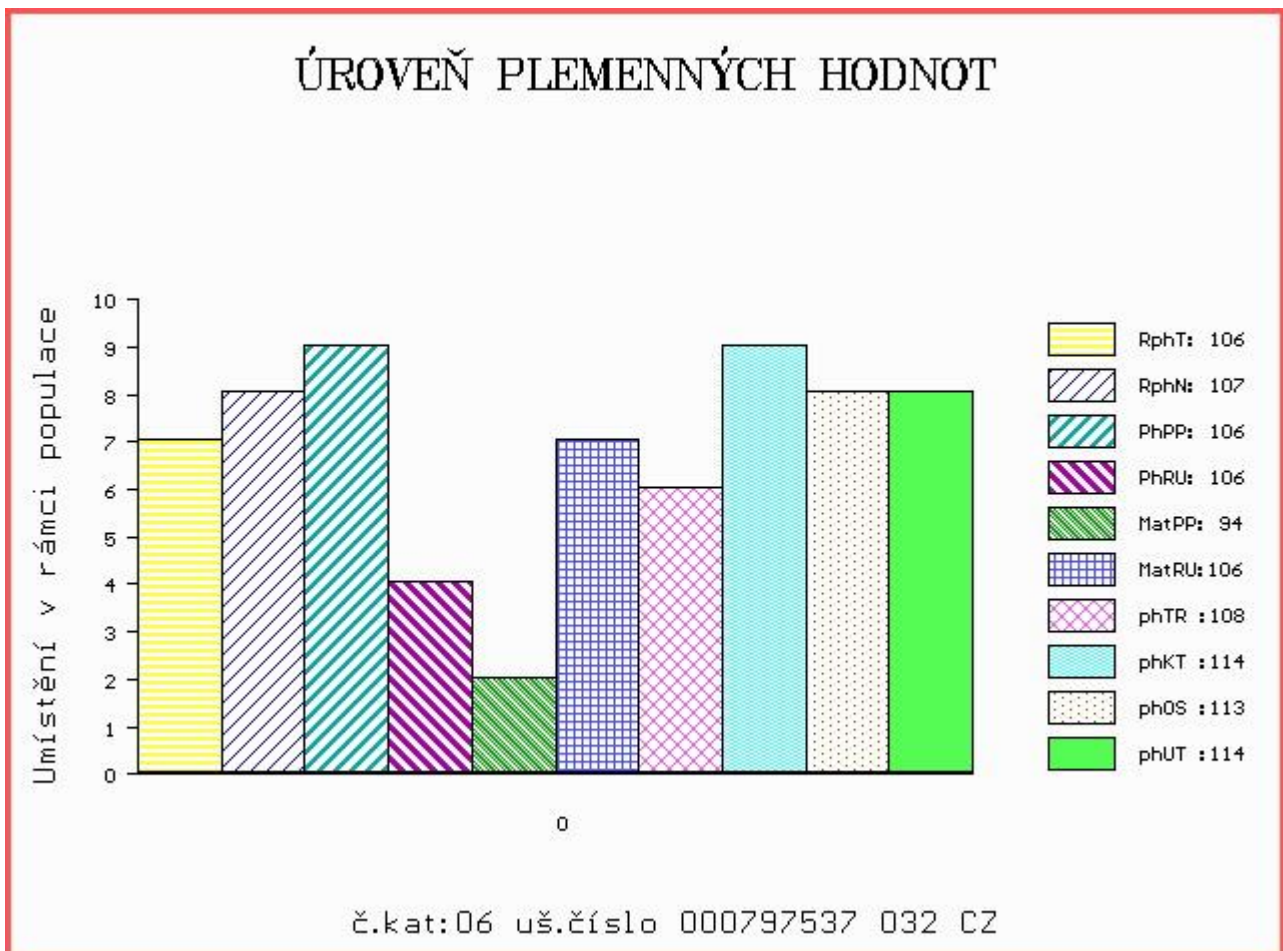

Číslo : 571072 041 CZ BEKIM SU Číslo katalogu 7
 Dat.nar. : 22.01.2015 Plemeno : T100 Charolais
 Chovatel : Sokolovská uhelná, právní nástupce a.s.
 Majitel : Sokolovská uhelná, právní nástupce a.s.

OOO 268 987 SHILLING 7121061057
 OO ZTI 042 AVORIAZ RJ 4241041668
 MOO 4240517494 FR SARIETTE 4240517494

OTEC ZIT 052 UDEX SU 062000544447041
 OMO ZCH 943 PACIFIC 7121329558
 MO 114419 941 CZ 062000114419941
 MMO 11552 941 CZ 062000011552941

OOM 265 186 VLADIMIR 0384106449
 OM ZCH 516 MAGENTA 4296105603
 MOM 4290101471 FR FICTION 4290101471

MATKA 114427 941 CZ 062000114427941
 OMM ZCH 387 HARRISON RJ 2292103631
 MM 102854 309 CZ 062000102854309
 MMM 4400 417 CZ 062417004400

Vl.užit:nar: 44 kg ve 120d: 179 kg ve 210d: 313 kg v 365d: 562 kg / kříž: 135 cm
 Přírůstek v testu : 1975 g / 105 přírůstek od narození: 1485 g / 109 šourek 42 cm
 Věk při ZV 463 dní aktuálně k 26.03.16 hmotnost: 681 kg výška v kříži: 140 cm

PLEMENNÉ HODNOTY

LINEARNÍ HODNOCENÍ

	pp	ru	ME	pp	ru	TR	KT	OS	UT	Hmot	kříž	TR	KT	OS	UT	CE	
BÝK	PE	96	111	ME	94	105	106	108	108	108							
MATKA	PE	88	112	ME	96	105	107	108	107	108	780	149	27	21	21	8	77
OTEC	PE	97	118	ME	96	99	111	113	112	113	657	135	21	19	18	7	65

HODNOCEN: TR 8 / / 9 KT / / OS / / UT Výsledek:

ÚROVEŇ PLEMENNÝCH HODNOT

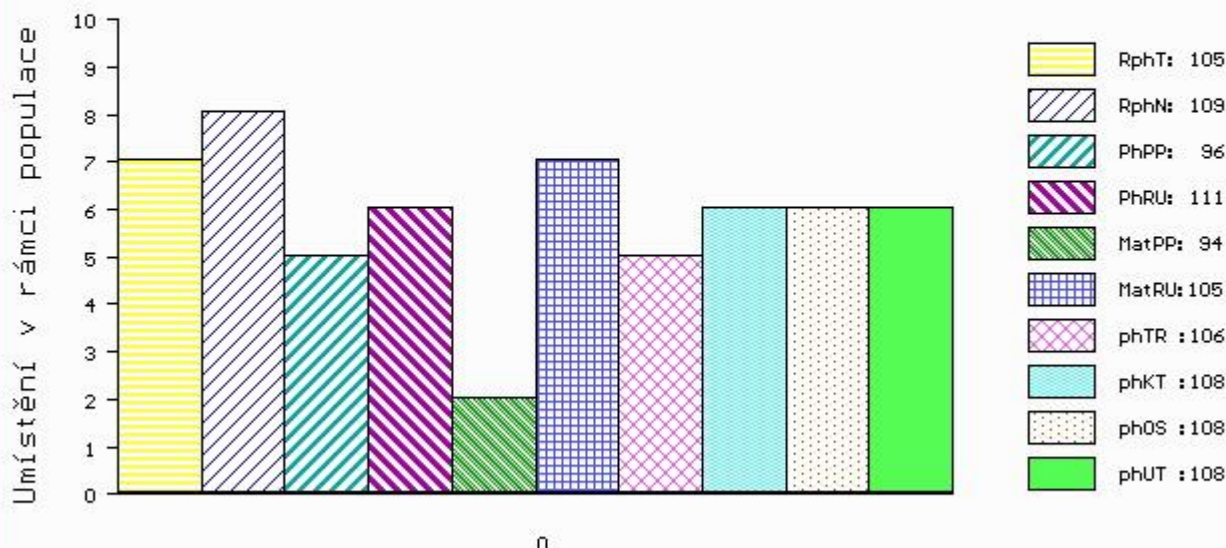

č.kat:07 uš.číslo 000571072 041 CZ

Číslo : 571074 041 CZ BEN SU Číslo katalogu 8
 Dat.nar. : 22.01.2015 Plemeno : T100 Charolais
 Chovatel : Sokolovská uhelná, právní nástupce a.s.
 Majitel : Sokolovská uhelná, právní nástupce a.s.

OOO 268 987 SHILLING 7121061057
 OO ZTI 042 AVORIAZ RJ 4241041668
 MOO 4240517494 FR SARIETTE 4240517494

OTEC ZIT 052 UDEX SU 062000544447041
 OMO ZCH 943 PACIFIC 7121329558
 MO 114419 941 CZ 062000114419941
 MMO 11552 941 CZ 062000011552941

OOM ZCH 516 MAGENTA 4296105603
 OM ZCH 935 UNESCO 4240877008
 MOM 4240376123 FR PLUIE 4240376123

MATKA 114402 941 CZ 062000114402941
 OMM ZCH 371 GOMBÍK 164417005350
 MM 100483 309 CZ 062000100483309
 MMM 3051 417 CZ 062417003051

Vl.užit:nar: 27 kg ve 120d: 204 kg ve 210d: 300 kg v 365d: 494 kg / kříž: 131 cm
 Přírůstek v testu : 1725 g / 98 přírůstek od narození: 1324 g / 106 šourek 41 cm
 Věk při ZV 463 dní aktuálně k 26.03.16 hmotnost: 595 kg výška v kříži: 135 cm

PLEMENNÉ HODNOTY										LINEARNÍ HODNOCENÍ						
	pp	ru	pp	ru	TR	KT	OS	UT		Hmot	kříž	TR	KT	OS	UT	CE
BÝK	PE	115	112	ME	100	91	96	97	98	99						
MATKA	PE	97	114	ME	111	83	112	102	99	103	880	151	26	19	18	7 70
OTEC	PE	97	118	ME	96	99	111	113	112	113	657	135	21	19	18	7 65

HODNOCEN: TR 5 / / 6 KT / / OS / / UT Výsledek:

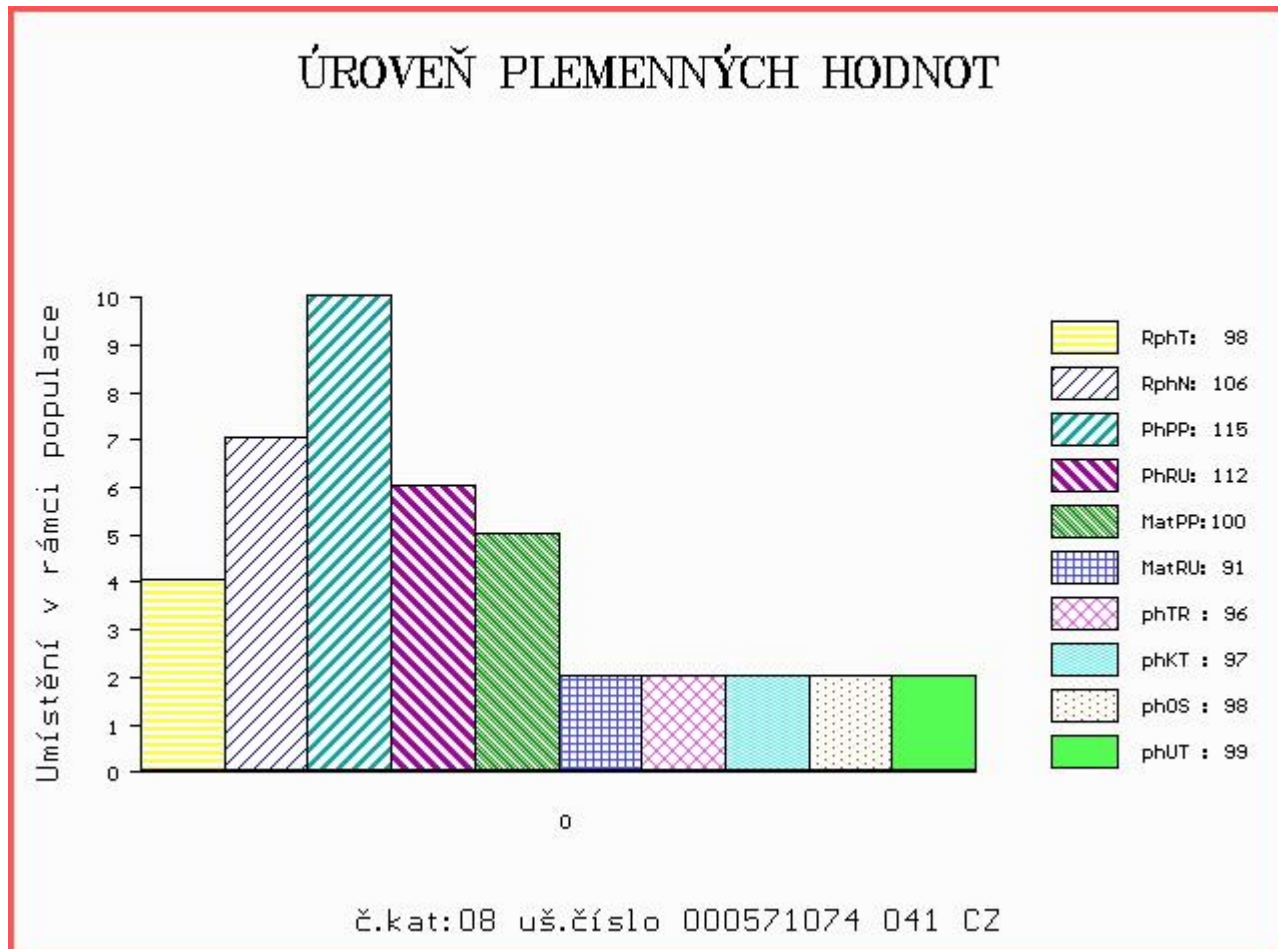

Číslo : 571076 041 CZ BENEDIKT SU Číslo katalogu 9
 Dat.nar. : 26.01.2015 Plemeno : T100 Charolais
 Chovatel : Sokolovská uhelná, právní nástupce a.s.
 Majitel : Sokolovská uhelná, právní nástupce a.s.

OOO 268 987 SHILLING 7121061057
 OO ZTI 042 AVORIAZ RJ 4241041668
 MOO 4240517494 FR SARIETTE 4240517494

OTEC ZIT 052 UDEX SU 062000544447041
 OMO ZCH 943 PACIFIC 7121329558
 MO 114419 941 CZ 062000114419941
 MMO 11552 941 CZ 062000011552941

OOM 265 186 VLADIMIR 0384106449
 OM ZCH 516 MAGENTA 4296105603
 MOM 4290101471 FR FICTION 4290101471

MATKA 114421 941 CZ PALMA SU 062000114421941
 OMM ZCH 296 JOCKEY 8894104166
 MM 4422 417 CZ HALINA SU 062417004422
 MMM 2555 417 CZ IMOLA 5893101794

Vl.užit:nar: 42 kg ve 120d: 224 kg ve 210d: 341 kg v 365d: 567 kg / kříž: 134 cm
 Přírůstek v testu : 2225 g / 112 přírůstek od narození: 1553 g / 118 šourek 39 cm
 Věk při ZV 459 dní aktuálně k 26.03.16 hmotnost: 702 kg výška v kříži: 141 cm

PLEMENNÉ HODNOTY

LINEARNÍ HODNOCENÍ

	pp	ru	ME	pp	ru	TR	KT	OS	UT	Hmot	kříž	TR	KT	OS	UT	CE	
BÝK	PE	94	121	ME	100	105	112	108	106	108							
MATKA	PE	90	120	ME	103	108	117	112	109	113	740	150	26	17	18	6	67
OTEC	PE	97	118	ME	96	99	111	113	112	113	657	135	21	19	18	7	65

HODNOCEN: TR 8 / / 9 KT / / OS / / UT Výsledek:

ÚROVEŇ PLEMENNÝCH HODNOT

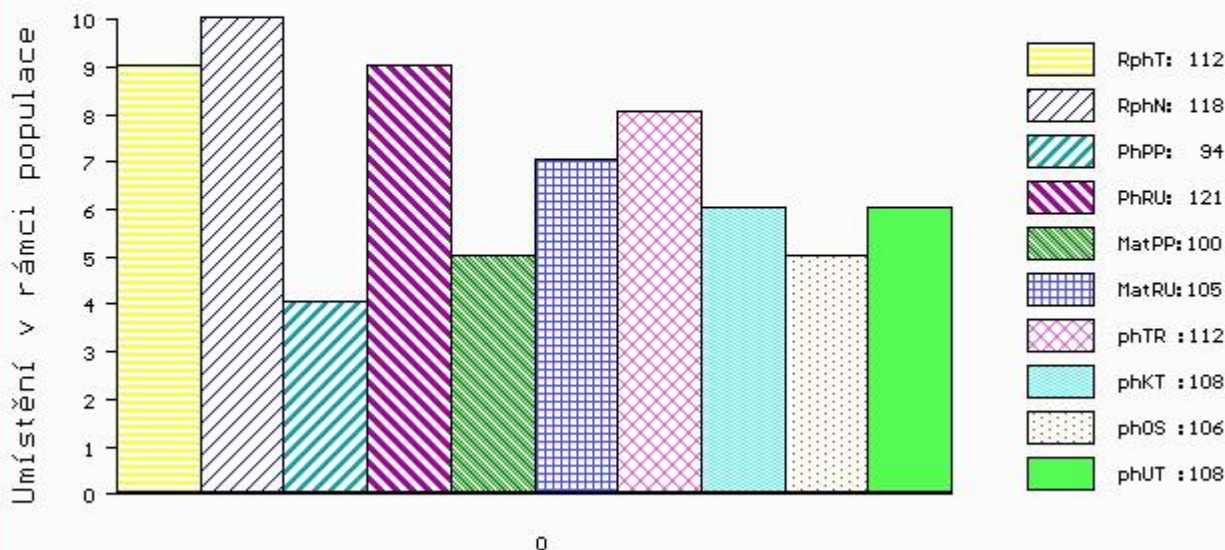

č.kat:09 uš.číslo 000571076 041 CZ

Číslo : 570308 041 CZ BARTOLOMĚJ Z TROJMEZÍ Číslo katalogu 10
 Dat.nar. : 28.01.2015 Plemeno : T100 Charolais
 Chovatel : Farma Pastviny s.r.o., Pastviny
 Majitel : Farma Pastviny s.r.o., Pastviny

OOO ZTI 451 MAJOR 8996107061
 OO ZTI 435 BAJOR SC P 7121576467
 MOO 7121333565 FR UREMIE SC P 7121333565

OTEC ZTI 761 SIMON Z BORU P 386000616681021
 OMO ZCH 353 SBPC BIG MAC 12Z P PMC117536
 MO 114979 111 CZ 229000114979111
 MMO 900 417 CZ GITA P 039417000900

OOM 270 287 PACHA 7121169169
 OM ZTI 203 AUTONOV 5810505024
 MOM 5811302332 FR TROIKA 5811302332

MATKA 151589 941 CZ VANILKA Z TROJMEZÍ 414000151589941
 OMM ZCH 806 HABIT 7992101442
 MM 111973 941 CZ 414000111973941
 MMM 7121183079 FR ULRICKA 7121183079

Vl.užit:nar: 40 kg ve 120d: 189 kg ve 210d: 335 kg v 365d: 586 kg / kříž: 135 cm
 Přírustek v testu : 1783 g / 87 přírustek od narození: 1511 g / 83 šourek 41 cm
 Věk při ZV 457 dní aktuálně k 26.03.16 hmotnost: 679 kg výška v kříži: 139 cm

PLEMENNÉ HODNOTY										LINEARNÍ HODNOCENÍ							
	pp	ru	pp	ru	TR	KT	OS	UT		Hmot	kříž	TR	KT	OS	UT	CE	
BÝK	PE	110	101	ME	89	114	112	104	104	105							
MATKA	PE	102	100	ME	96	116	88	93	95	94	700	146	22	19	19	7	67
OTEC	PE	110	99	ME	87	111	103	103	106	103	766	145	28	23	23	8	82

HODNOCEN: TR 7 / /10 KT / / OS / / UT Výsledek:

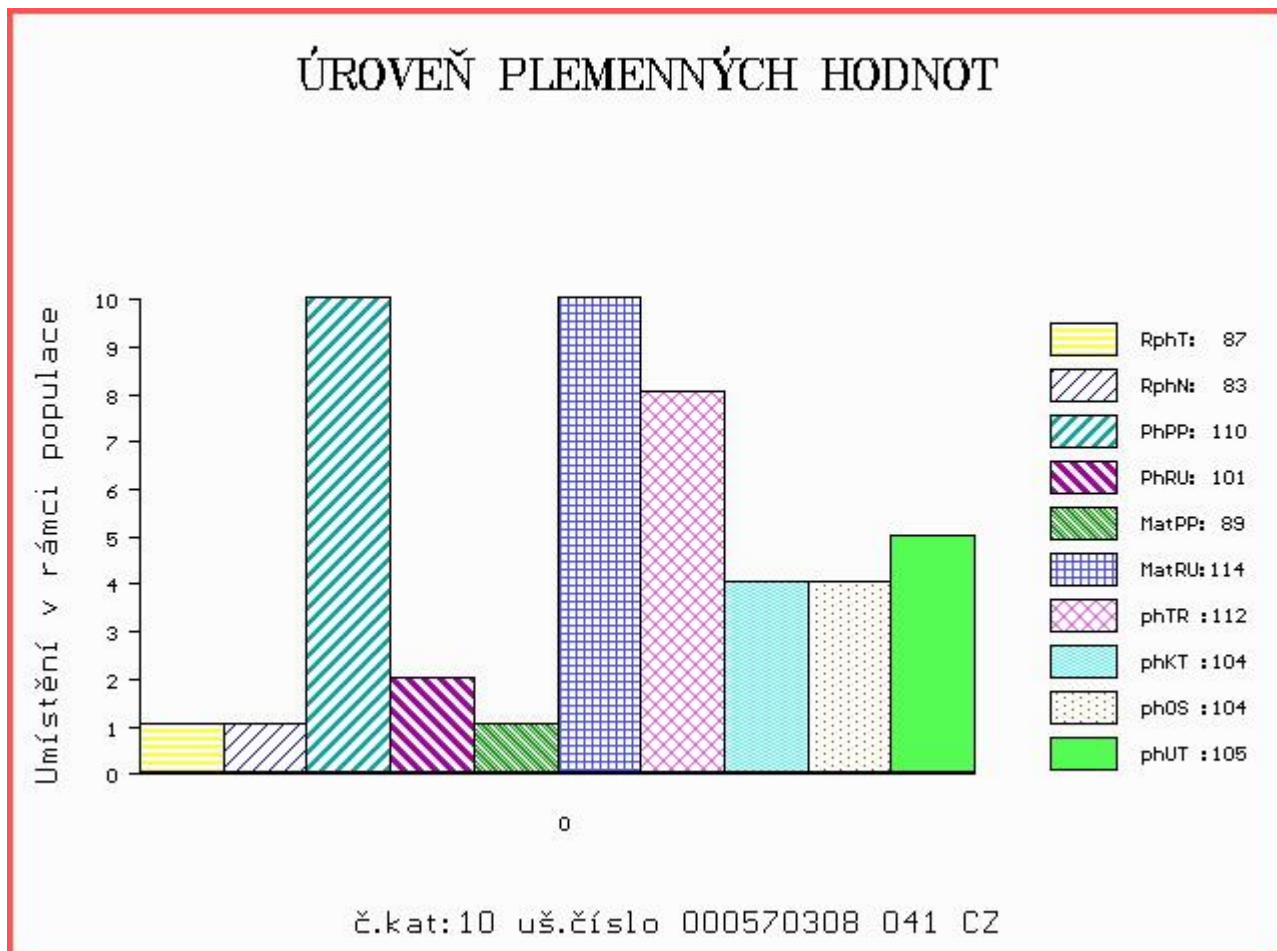

Číslo : 764375 021 CZ BOJAN Číslo katalogu 11
 Dat.nar. : 30.01.2015 Plemeno : T100 Charolais
 Chovatel : Procházka David, Kost. Sřimelice
 Majitel : Procházka David, Kost. Sřimelice

OOO ZCH 516 MAGENTA 4296105603
 OO ZCH 935 UNESCO 4240877008
 MOO 4240376123 FR PLUIE 4240376123

OTEC ZTP 597 SOKOLOV SU 062000528581041
 OMO ZCH 466 INKUBATOR 041485102301
 MO 103901 309 CZ 062000103901309
 MMO 2966 417 CZ JOLIBARDE 1893101373

OOM ZCH 260 FULM P 9590100120
 OM ZCH 440 CHIRAN P 164390040212
 MOM 986 417 CZ ILLUSION 3692101572

MATKA 175202 932 CZ 164000175202932
 OMM ZCH 164 VIF RR5 8584104368
 MM 3429 417 CZ 164417003429
 MMM 1115 310 CZ GUISE 2191104547

Vl.užit:nar: 40 kg ve 120d: 210 kg ve 210d: 325 kg v 365d: 527 kg / kříž: 132 cm
 Přírustek v testu : 1800 g / 94 přírustek od narození: 1409 g / 94 šourek 42 cm
 Věk při ZV 455 dní aktuálně k 26.03.16 hmotnost: 633 kg výška v kříži: 135 cm

PLEMENNÉ HODNOTY										LINEARNÍ HODNOCENÍ							
	pp	ru	pp	ru	TR	KT	OS	UT		Hmot	kříž	TR	KT	OS	UT	CE	
BÝK	PE	95	105	ME	104	89	97	102	103	102							
MATKA	PE	93	88	ME	109	92	93	97	98	99	850	146	24	20	18	6	68
OTEC	PE	93	118	ME	98	89	110	106	104	105	662	140	24	17	15	5	61

HODNOCEN: TR 6 / / 8 KT / / OS / / UT Výsledek:

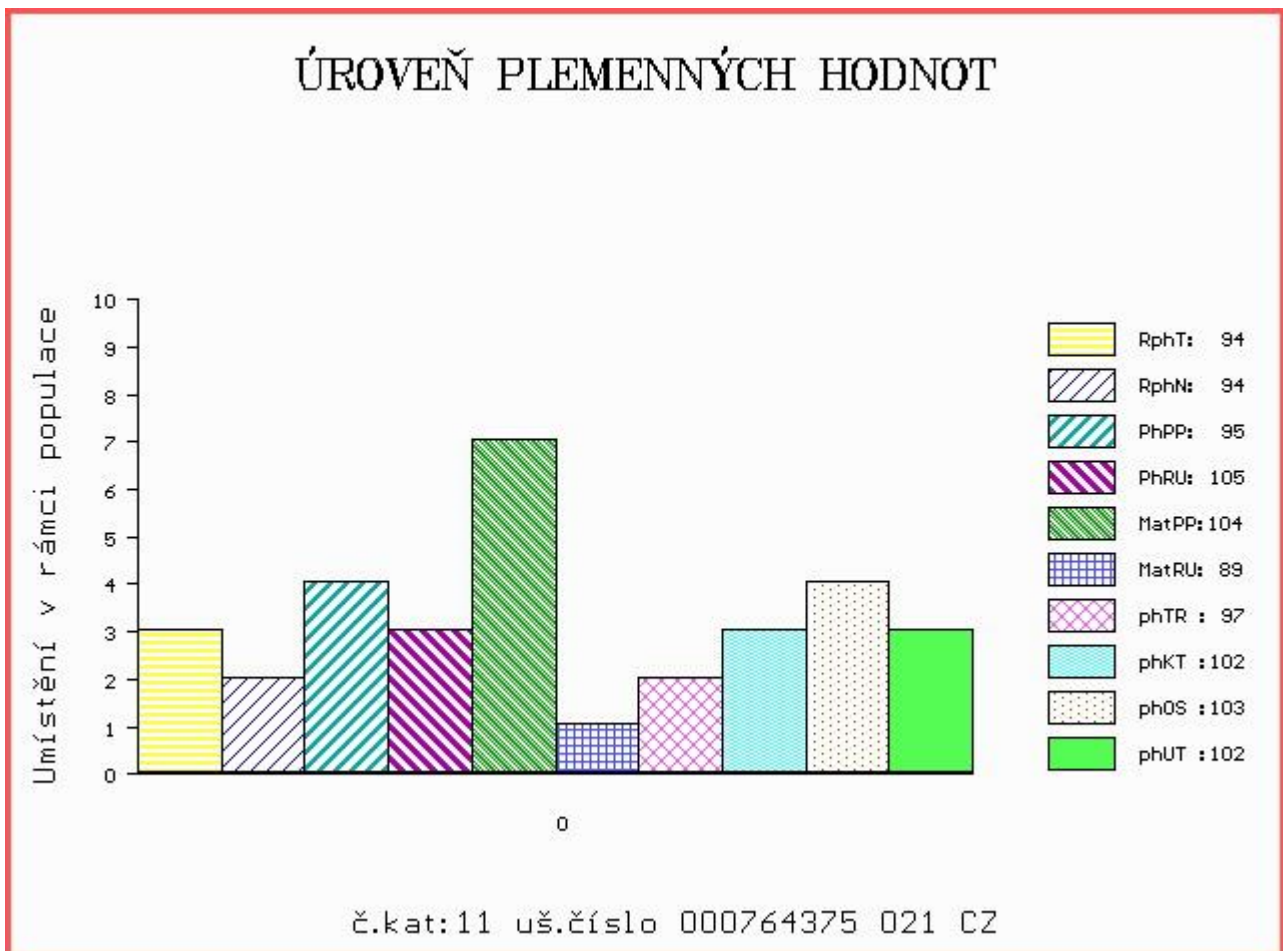

Číslo : 797539 032 CZ BONIFÁC DH Číslo katalogu 12
 Dat.nar. : 30.01.2015 Plemeno : T100 Charolais
 Chovatel : Lacina Jiří, Dlouhé Hradiště
 Majitel : Lacina Jiří, Dlouhé Hradiště

OOO ZCH 336 CONCILE RR5 8587103951
 OO 262 487 LANNION 2295002054
 MOO 2286100314 FR BECASSE 2286100314

Otec ZTI 433 ROUKY 4522790926
 OMO ZCH 240 CASOAR 4587100162
 MO 4597103635 FR NEBULEUSE 4597103635
 MMO 4593100606 FR JADE 4593100606

OOM 266 883 HASTING 1492102626
 OM ZCH 701 NOVOTEL 5897127519
 MOM 5888121456 FR DATCHA 5888121456

MATKA 108555 932 CZ 393000108555932
 OMM CHP 098 FILM 164417003487
 MM 15351 932 CZ 164000015351932
 MMM 631 417 CZ 164417000631

Vl.užit:nar: 50 kg ve 120d: 243 kg ve 210d: 360 kg v 365d: 619 kg / kříž: 139 cm
 Přírustek v testu : 1666 g / 92 přírustek od narození: 1523 g / 94 šourek 40 cm
 Věk při ZV 455 dní aktuálně k 26.03.16 hmotnost: 691 kg výška v kříži: 141 cm

PLEMENNÉ HODNOTY						LINEARNÍ HODNOCENÍ											
	pp	ru	pp	ru	TR	KT	OS	UT	Hmot	kříž	TR	KT	OS	UT	CE		
BÝK	PE	97	119	ME	110	115	114	111	108	112							
MATKA	PE	93	111	ME	114	113	105	107	106	107	878	148	25	21	21	8	75
Otec	PE	100	127	ME	104	111	110	108	107	109	0	0	0	0	0	0	0

HODNOCEN: TR 9 / /10 KT / / OS / / UT Výsledek:

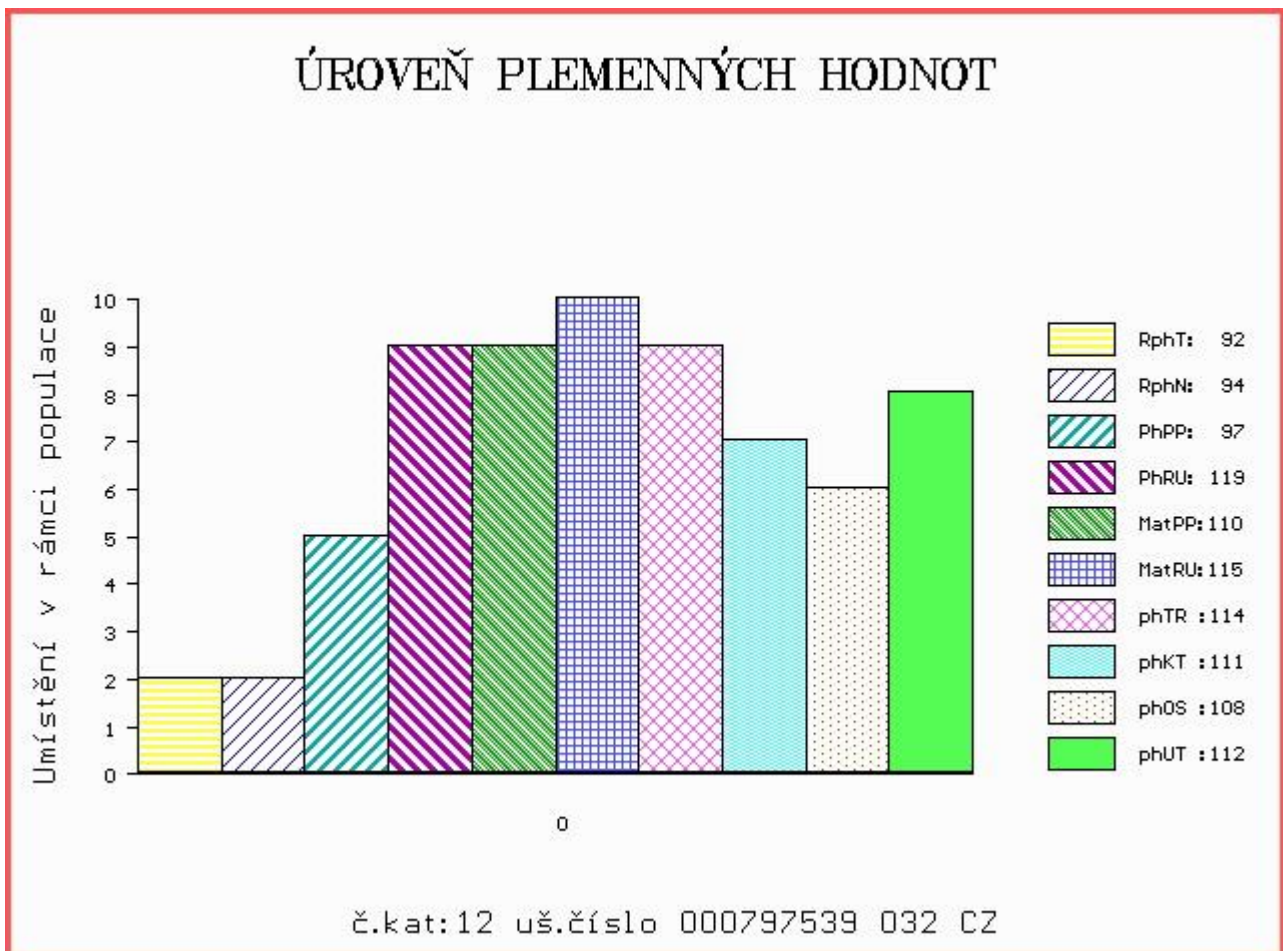

Číslo : 580021 041 CZ BERNÁT Z ČISTÉ Číslo katalogu 13
 Dat.nar. : 01.02.2015 Plemeno : T100 Charolais
 Chovatel : UFARMA spol s.r.o., Čistá u Rovné
 Majitel : UFARMA spol s.r.o., Čistá u Rovné

OOO ZCH 206 ABOUKIR 7185119662
 OO ZCH 806 HABIT 7992101442
 MOO 7984102123 FR VIGILANTE 7984102123

Otec ZIT 048 URBANEK Z TÝNIŠTĚ 411000536154041
 OMO ZCH 825 MAAR 222000013273032
 MO 127692 941 CZ ROZÁLKA Z TÝNIŠTĚ 411000127692941
 MMO 148023 201 CZ 238000148023201

OOM ZTI 087 RURAL 6502730908
 OM ZTP 462 RAPIR 417000584589031
 MOM 3035 417 CZ 148417003035

Matka 151394 941 CZ 369000151394941
 OMM 266 906 NERIS 5897116561
 MM 310551 470 FR SARDINE 0310551470
 MMM 391109426 FR GANGLINE 0391109426

Vl.užit:nar: 44 kg ve 120d: 234 kg ve 210d: 345 kg v 365d: 515 kg / kříž: 136 cm
 Přírůstek v testu : 1616 g / 88 přírůstek od narození: 1384 g / 91 šourek 41 cm
 Věk při ZV 453 dní aktuálně k 26.03.16 hmotnost: 624 kg výška v kříži: 139 cm

PLEMENNÉ HODNOTY										LINEARNÍ HODNOCENÍ						
	pp	ru	pp	ru	TR	KT	OS	UT		Hmot	kříž	TR	KT	OS	UT	CE
BÝK	PE	106	111	ME	91	113	113	111	108	111						
MATKA	PE	95	106	ME	96	110	102	105	105	105	712	141	23	17	18	6 64
Otec	PE	99	116	ME	90	112	119	117	113	116	709	143	25	21	18	7 71

HODNOCEN: TR 8 / / 7 KT / / OS / / UT Výsledek:

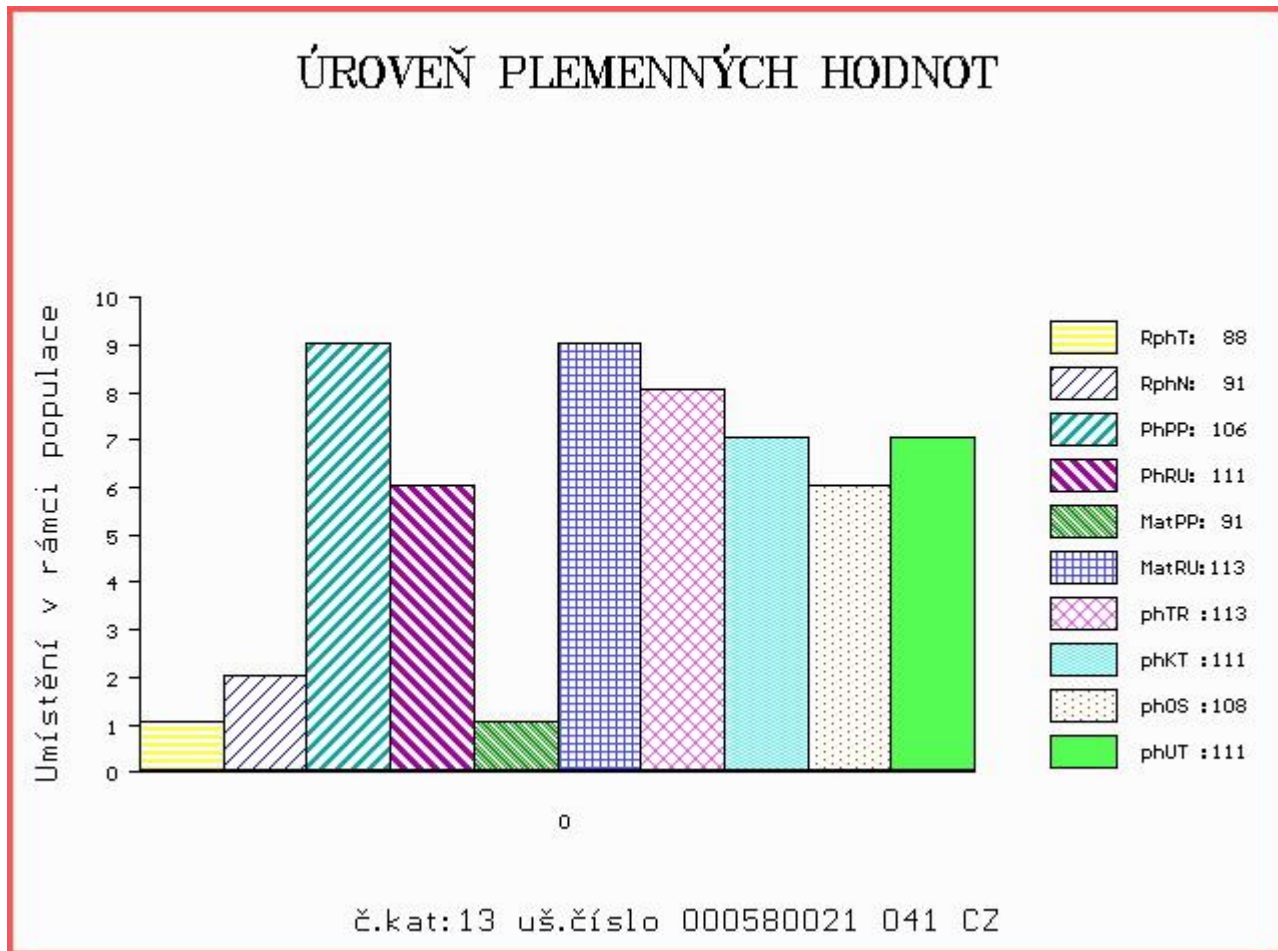

Číslo : 572000 042 CZ BARON ZE VŠESTUD ET Číslo katalogu 14
 Dat.nar. : 02.02.2015 Plemeno : T100 Charolais
 Chovatel : Kejř Jiří, Všestudy
 Majitel : Kejř Jiří, Všestudy

OOO 266 497 COOPER 7187110011
 OO ZCH 699 JUMPER 8894104162
 MOO 4580102372 FR RITOURNELL RR4 4580102372

OTEC ZCH 810 REPAIR 5811001744
 OMO ZCH 218 CARDINAL RR5 1887105008
 MO 5893110589 FR ILE 5893110589
 MMO 5890120163 FR FUTEE 5890120163

OOM 261 727 JISCAR 0374111006
 OM ZCH 220 BLASON 4286100325
 MOM 4280104607 FR REGENCE 4280104607

MATKA 19903 953 CZ LIBUŠE BOVET ET 069000019903953
 OMM ZCH 164 VIF RR5 8584104368
 MM 65516 546 CZ CAMILLA ET 132546065516
 MMM 377114903 FR NAVARRE RR4 0377114903

Vl.užit:nar: 56 kg ve 120d: 193 kg ve 210d: 327 kg v 365d: 559 kg / kříž: 134 cm
 Přírůstek v testu : 1800 g / 103 přírůstek od narození: 1388 g / 104 šourek 42 cm
 Věk při ZV 452 dní aktuálně k 26.03.16 hmotnost: 636 kg výška v kříži: 135 cm

PLEMENNÉ HODNOTY										LINEARNÍ HODNOCENÍ						
	pp	ru	pp	ru	TR	KT	OS	UT		Hmot	kříž	TR	KT	OS	UT	CE
BÝK	PE	79	114	ME	115	102	96	103	105	105						
MATKA	PE	75	119	ME	118	93	104	104	102	103	800	142	25	23	23	8 79
OTEC	PE	89	108	ME	109	110	107	114	114	116	0	0	0	0	0	0

HODNOCEN: TR 6 / / 9 KT / / OS / / UT Výsledek:

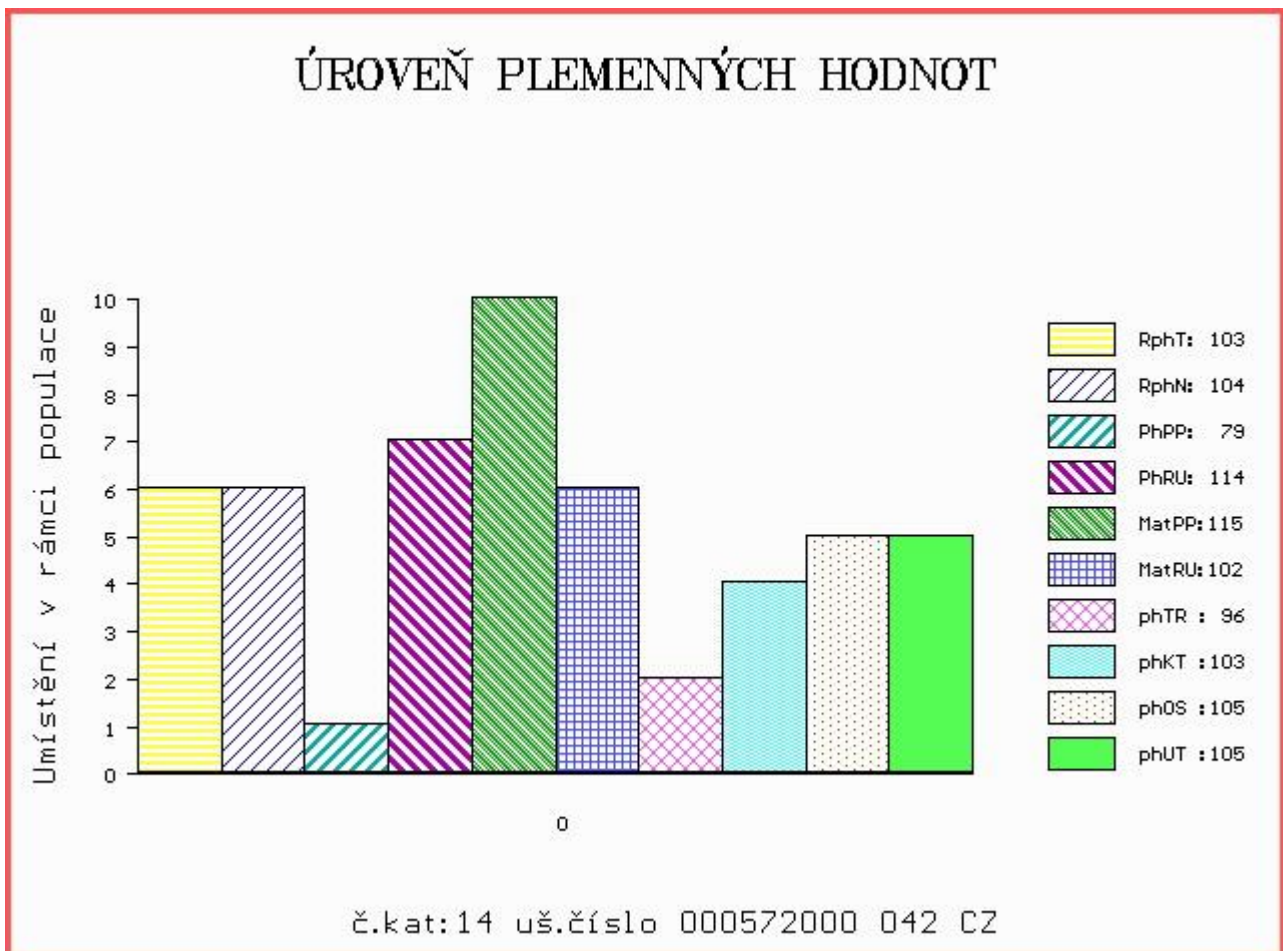

Číslo : 764377 021 CZ BOLEK Číslo katalogu 15
 Dat.nar. : 11.02.2015 Plemeno : T100 Charolais
 Chovatel : Procházka David, Kost. Sřimelice
 Majitel : Procházka David, Kost. Sřimelice

OOO ZCH 516 MAGENTA 4296105603
 OO ZCH 935 UNESCO 4240877008
 MOO 4240376123 FR PLUIE 4240376123

OTEC ZTP 597 SOKOLOV SU 062000528581041
 OMO ZCH 466 INKUBATOR 041485102301
 MO 103901 309 CZ 062000103901309
 MMO 2966 417 CZ JOLIBARDE 1893101373

OOM ZCH 298 EXQUIS 4289100902
 OM ZCH 899 MÁNES OD BÍLÉHO DOMU 164000067858032
 MOM 8561 370 CZ 164370008561

MATKA 205491 932 CZ 164000205491932
 OMM ZCH 219 CAMELEON 7187118618
 MM 8514 370 CZ 164370008514
 MMM 686 417 CZ 164417000686

Vl.užit:nar: 40 kg ve 120d: 242 kg ve 210d: 373 kg v 365d: 605 kg / kříž: 137 cm
 Přírustek v testu : 2200 g / 111 přírustek od narození: 1658 g / 119 šourek 41 cm
 Věk při ZV 443 dní aktuálně k 26.03.16 hmotnost: 718 kg výška v kříži: 139 cm

PLEMENNÉ HODNOTY										LINEARNÍ HODNOCENÍ							
	pp	ru	pp	ru	TR	KT	OS	UT		Hmot	kříž	TR	KT	OS	UT	CE	
BÝK	PE	99	124	ME	101	94	108	103	100	102							
MATKA	PE	102	112	ME	103	101	107	104	101	104	942	154	27	25	18	8	78
OTEC	PE	93	118	ME	98	89	110	106	104	105	662	140	24	17	15	5	61

HODNOCEN: TR 8 / /10 KT / / OS / / UT Výsledek:

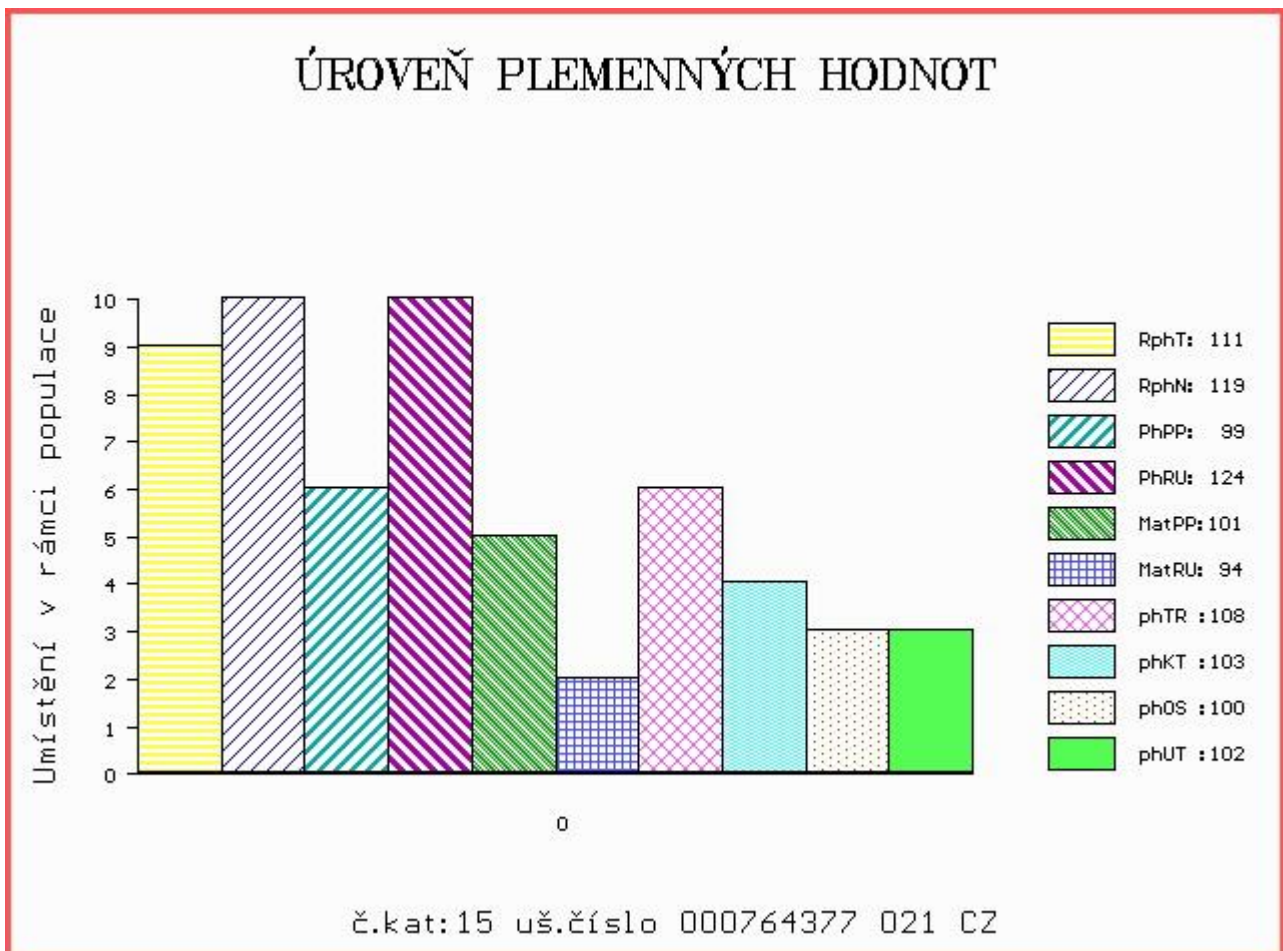

Číslo : **829547 032 CZ BĚLÁSEK OD BÍLÉHO DOMU** Číslo katalogu 16
 Dat.nar. : 11.02.2015 Plemeno : T100 Charolais
 Chovatel : Zatloukal Jan, Velké Dvorce
 Majitel : Zatloukal Jan, Velké Dvorce

OOO ZCH 220 BLASON 4286100325
 OO ZCH 388 IMPAIR RR3 1893102983
 MOO 2178102945 FR OFFICINE 2178102945

OTEC ZCH 556 JOCK Z CUNKOVA P 253288119780
 OMO ZCH 222 DIMINUTIF 4288003340
 MO 1742 417 CZ HILDA 246417001742
 MMO 15014 503 CZ PRCC JANE 2B PFC178983

OOM CHP 098 FILM 164417003487
 OM ZCH 901 MOC OD BÍLÉHO DOMU 164000067921032
 MOM 3434 417 CZ 164417003434

MATKA 264841 932 CZ 164000264841932
 OMM ZCH 570 THRUNTON NOSTRDAMUS MF0081667
 MM 64851 932 CZ 164000064851932
 MMM 996 417 CZ ICONE 7193122525

Vl.užit:nar: 46 kg ve 120d: 192 kg ve 210d: 293 kg v 365d: 463 kg / kříž: 128 cm
 Přírůstek v testu : 1733 g / 91 přírůstek od narození: 1252 g / 93 šourek 40 cm
 Věk při ZV 443 dní aktuálně k 26.03.16 hmotnost: 558 kg výška v kříži: 131 cm

PLEMENNÉ HODNOTY										LINEARNÍ HODNOCENÍ							
	pp	ru	pp	ru	TR	KT	OS	UT	Hmot	kříž	TR	KT	OS	UT	CE		
BÝK	PE	106	97	ME	111	116	90	93	93	93							
MATKA	PE	99	94	ME	111	109	98	93	94	94	729	142	18	17	18	6	59
OTEC	PE	114	101	ME	109	118	104	115	114	114	670	135	22	23	22	8	75

HODNOCEN: TR 4 / / 4 KT / / OS / / UT Výsledek:

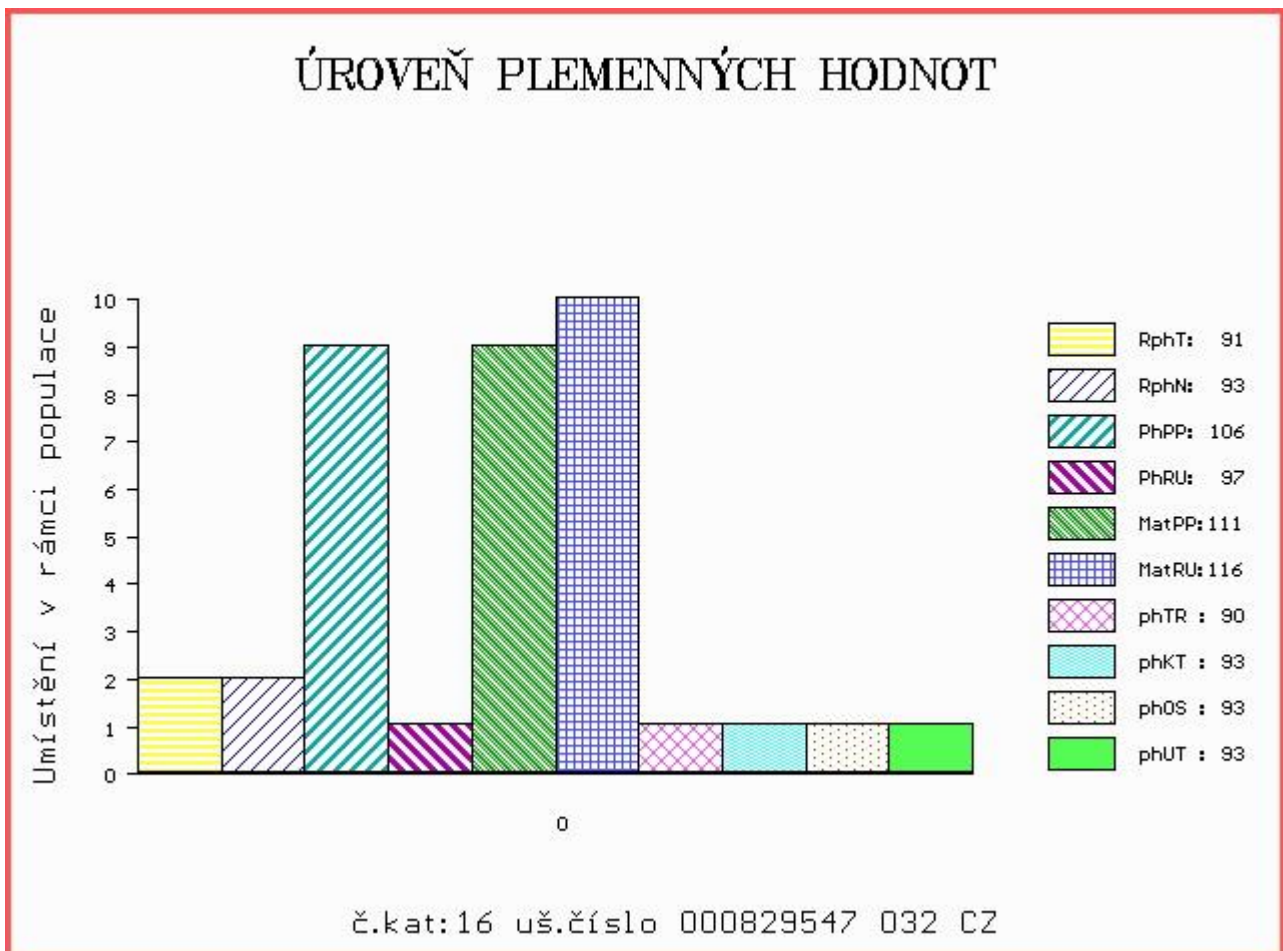

Číslo : 596688 051 CZ BERTÍN Z DUBU Číslo katalogu 17
 Dat.nar. : 15.02.2015 Plemeno : T100 Charolais
 Chovatel : Agrokomplet 2000 spol.sro.,J.Đul
 Majitel : Agrokomplet 2000 spol.sro.,J.Đul

OOO ZCH 206 ABOUKIR 7185119662
 OO ZCH 806 HABIT 7992101442
 MOO 7984102123 FR VIGILANTE 7984102123

OTEC ZTI 242 RESSORT 7121120184
 OMO ZCH 220 BLASON 4286100325
 MO 7198280855 FR OZONE 7198280855
 MMO 7194269508 FR JOSEE 7194269508

OOM ZCH 428 IBOB 4293100599
 OM ZCH 519 JISKRA SU 062389104323
 MOM 2568 417 CZ INTIME 7193103386

MATKA 145116 951 CZ 041000145116951
 OMM ZCH 465 INSPEKTOR 128582112841
 MM 8373 951 CZ 041000008373951
 MMM 101971 405 CZ 041405101971

Vl.užit:nar: 42 kg ve 120d: 189 kg ve 210d: 299 kg v 365d: 502 kg / kříž: 131 cm
 Přírustek v testu : 1800 g / 97 přírustek od narození: 1309 g / 95 šourek 42 cm
 Věk při ZV 439 dní aktuálně k 26.03.16 hmotnost: 572 kg výška v kříži: 135 cm

PLEMENNÉ HODNOTY										LINEARNÍ HODNOCENÍ						
	pp	ru	pp	ru	TR	KT	OS	UT		Hmot	kříž	TR	KT	OS	UT	CE
BÝK	PE	97	100	ME	103	109	90	95	96	94						
MATKA	PE	96	97	ME	105	100	94	96	96	95	740 /	140	19	19	19	7 64
OTEC	PE	93	113	ME	102	112	101	110	111	110	0 /	0	0	0	0	0

HODNOCEN: TR 6 / / 6 KT / / OS / / UT Výsledek:

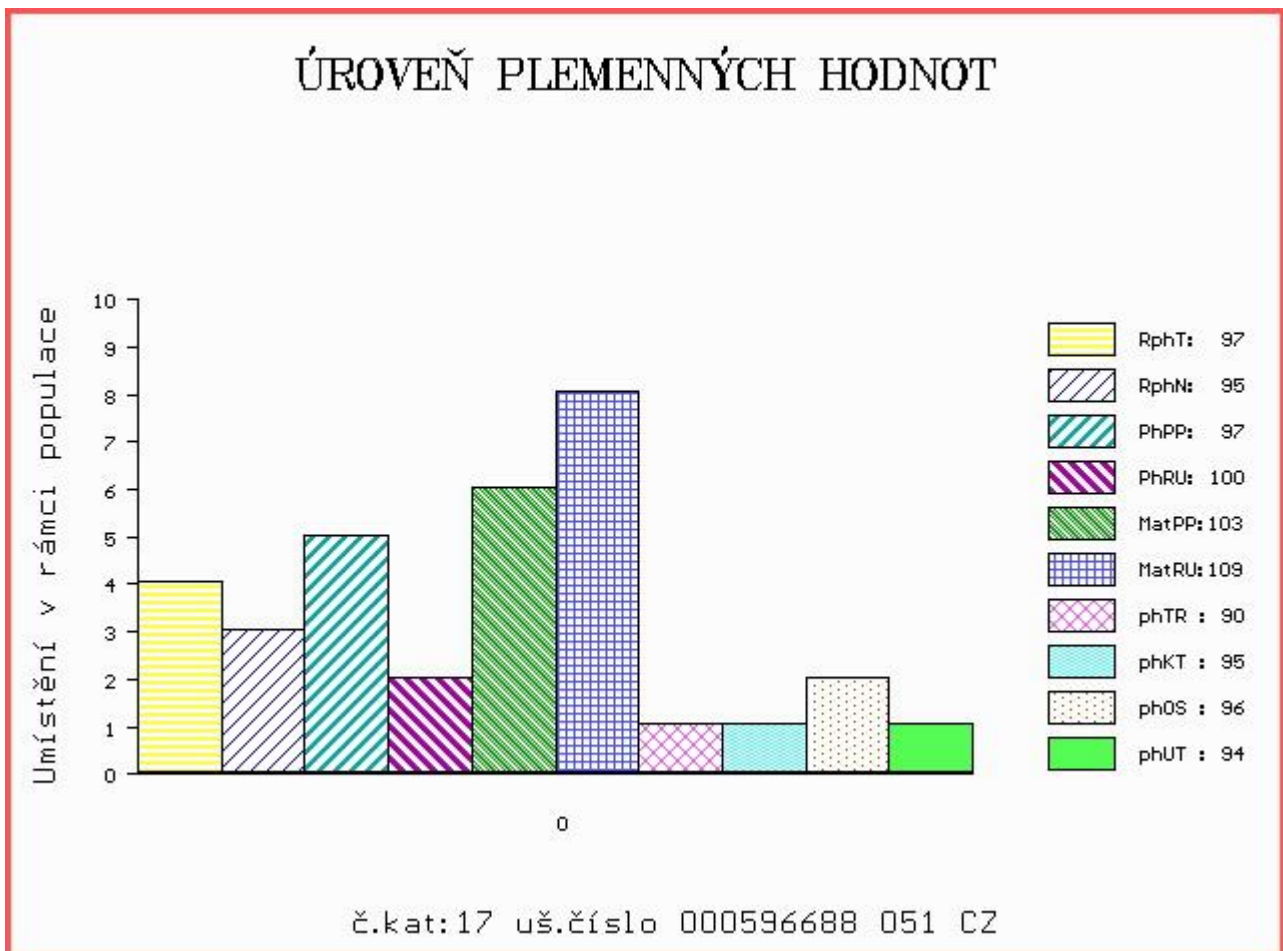

Číslo : 580037 041 CZ BERTHOLD Z ČISTÉ Číslo katalogu 18
 Dat.nar. : 16.02.2015 Plemeno : T100 Charolais
 Chovatel : UFARMA spol s.r.o., Čistá u Rovné
 Majitel : UFARMA spol s.r.o., Čistá u Rovné

OOO 270 779 SCENARIO 7121031070
 OO ZTI 249 AVAL 7121525668
 MOO 7121220519 FR REGLE 7121220519

OTEC ZIT 282 VELEK Z TÝNIŠTĚ 411000551939041
 OMO 268 143 PADDOCK 0800111080
 MO 800111373 FR URSULA 0800111373
 MMO 800111119 FR RESINE 0800111119

OOM 000 IMPECABLE 5893100205
 OM 266 907 MISTRAL 5896131820
 MOM 5887102408 FR COUNTACH 5887102408

MATKA 5810101147 FR SAGESSE 5810101147
 OMM 000 ATTILA RJ 5885119607
 MM 5892107013 FR HOTESSE 5892107013
 MMM 5887111014 FR COQUETTE 5887111014

Vl.užit:nar: 48 kg ve 120d: 194 kg ve 210d: 339 kg v 365d: 588 kg / kříž: 132 cm
 Přírůstek v testu : 1900 g / 95 přírůstek od narození: 1510 g / 94 šourek 40 cm
 Věk při ZV 438 dní aktuálně k 26.03.16 hmotnost: 658 kg výška v kříži: 135 cm

PLEMENNÉ HODNOTY										LINEARNÍ HODNOCENÍ							
	pp	ru	pp	ru	TR	KT	OS	UT		Hmot	kříž	TR	KT	OS	UT	CE	
BÝK	PE	99	110	ME	95	107	104	117	119	116							
MATKA	PE	95	114	ME	107	107	111	115	114	115	728	146	23	18	18	6	65
OTEC	PE	88	109	ME	86	103	99	112	114	110	682	136	21	21	20	7	69

HODNOCEN: TR 6 / /10 KT / / OS / / UT Výsledek:

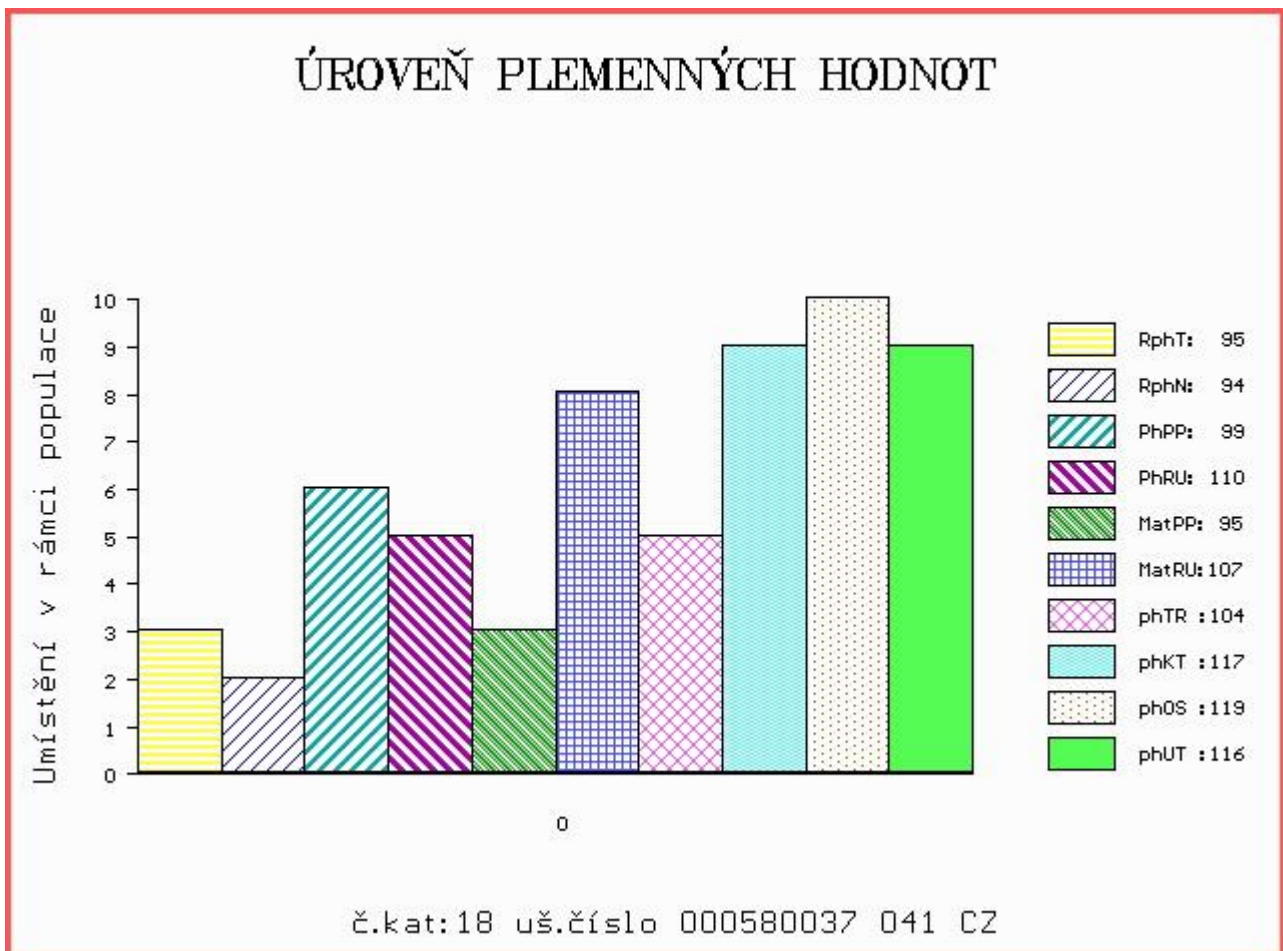

Číslo : 797545 032 CZ BOŘIVOJ DH P Číslo katalogu 19
 Dat.nar. : 17.02.2015 Plemeno : T100 Charolais
 Chovatel : Lacina Jiří, Dlouhé Hradiště
 Majitel : Lacina Jiří, Dlouhé Hradiště

OOO 280 272 MAR KATZ AV STRÖMSNÄS 20323-0565
 OO 280 271 VIKING AV SIMONTORP P 35202-2336
 MOO 352020202 SE SUNIC AV SIMONTORP P 35202-0202

Otec ZIT 337 GUINNES SC PP 5111038250
 OMO ZTI 085 VIRGIL SC P 4240983344
 MO 5107037806 FR CHOUCROUTE 5107037806
 MMO 5102037394 FR TZIGANE 5102037394

OOM ZCH 942 UNICO SC PP 7121333571
 OM ZTI 480 ROCK V 329000554576052
 MOM 124772 952 CZ 329000124772952

MATKA 334098 932 CZ P 393000334098932
 OMM CHP 098 FILM 164417003487
 MM 15340 932 CZ 164000015340932
 MMM 944 417 CZ IDYLLE 0392122350

Vl.užit:nar: 55 kg ve 120d: 242 kg ve 210d: 394 kg v 365d: 653 kg / kříž: 138 cm
 Přírůstek v testu : 1975 g / 101 přírůstek od narození: 1648 g / 101 šourek 39 cm
 Věk při ZV 437 dní aktuálně k 26.03.16 hmotnost: 719 kg výška v kříži: 140 cm

PLEMENNÉ HODNOTY										LINEARNÍ HODNOCENÍ							
	pp	ru	pp	ru	TR	KT	OS	UT		Hmot	kříž	TR	KT	OS	UT	CE	
BÝK	PE	86	121	ME	102	100	118	114	112	115							
MATKA	PE	87	119	ME	102	104	118	110	108	112	890	149	28	22	21	8	79
Otec	PE	95	101	ME	99	99	101	104	104	105	0	0	0	0	0	0	0

HODNOCEN: TR 9 / /10 KT / / OS / / UT Výsledek:

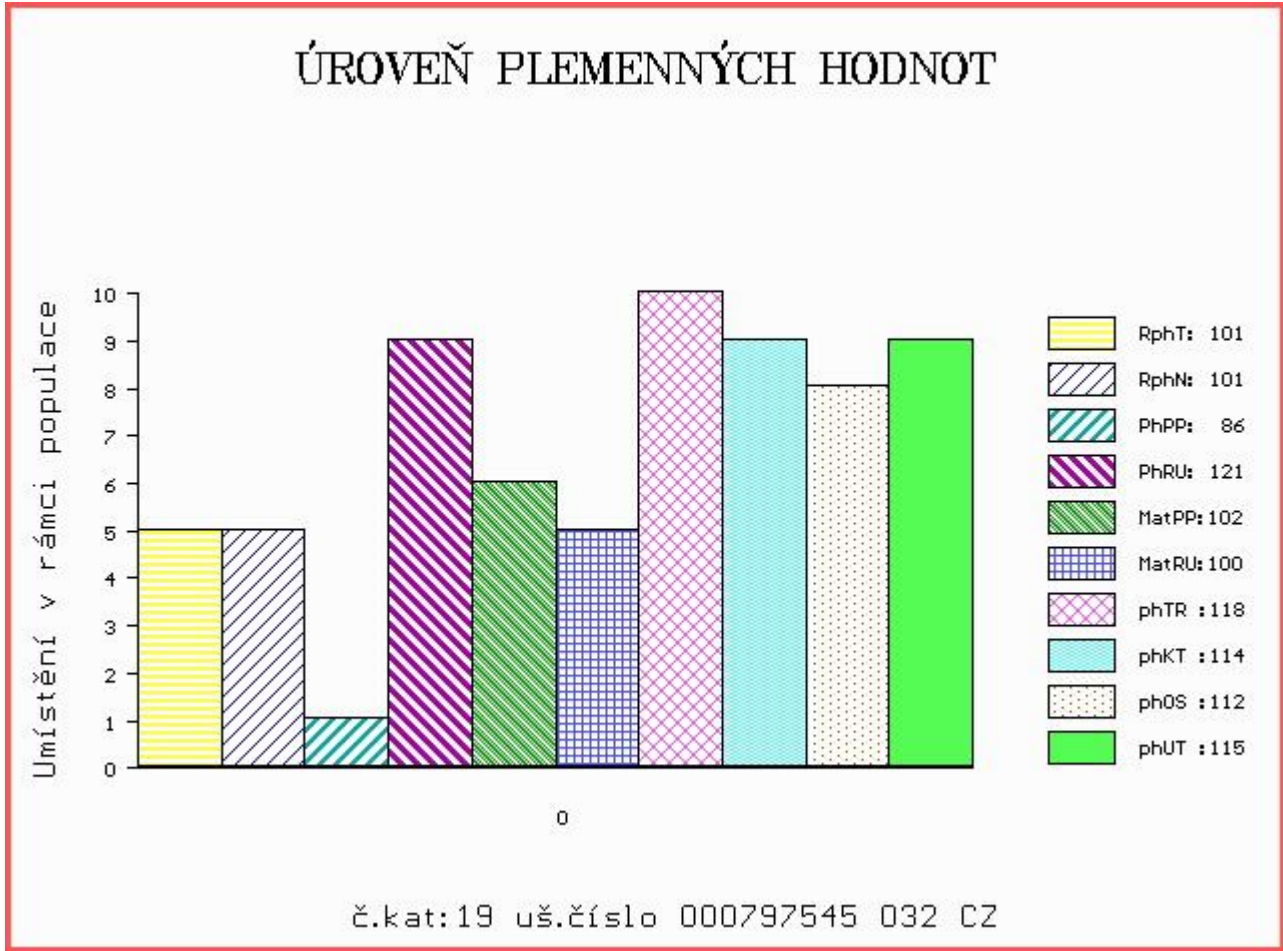

Číslo : 797546 032 CZ BOREK DH Číslo katalogu 20
 Dat.nar. : 19.02.2015 Plemeno : T100 Charolais
 Chovatel : Lacina Jiří, Dlouhé Hradiště
 Majitel : Lacina Jiří, Dlouhé Hradiště

OOO ZCH 451 GENK 1891101481
 OO ZIT 781 NOBELIX 4298105905
 MOO 4294100740 FR LINOTTE 4294100740

OTEC ZTI 914 FAUBERT 4241707665
 OMO ZIT 334 UNTEL 5703472718
 MO 8944416611 FR BICHE 8944416611
 MMO 8944412017 FR 2017 8944412017

OOM 265 304 IGLOO.MIC 0393100604
 OM ZCH 574 OHIO 0398109454
 MOM 392104042 FR HILDA 0392104042

MATKA 108577 932 CZ 393000108577932
 OMM CHP 098 FILM 164417003487
 MM 15350 932 CZ 164000015350932
 MMM 3441 417 CZ 164417003441

Vl.užit:nar: 50 kg ve 120d: 231 kg ve 210d: 354 kg v 365d: 576 kg / kříž: 137 cm
 Přírůstek v testu : 1691 g / 90 přírůstek od narození: 1481 g / 93 šourek 39 cm
 Věk při ZV 435 dní aktuálně k 26.03.16 hmotnost: 644 kg výška v kříži: 137 cm

PLEMENNÉ HODNOTY										LINEARNÍ HODNOCENÍ							
	pp	ru	ME	pp	ru	TR	KT	OS	UT	Hmot	kříž	TR	KT	OS	UT	CE	
BÝK	PE	93	117	ME	95	101	103	111	113	110							
MATKA	PE	94	111	ME	99	93	107	109	108	109	784	147	22	19	18	6	65
OTEC	PE	88	123	ME	94	107	104	113	116	111	756	140	26	24	24	8	82

HODNOCEN: TR 7 / /10 KT / / OS / / UT Výsledek:

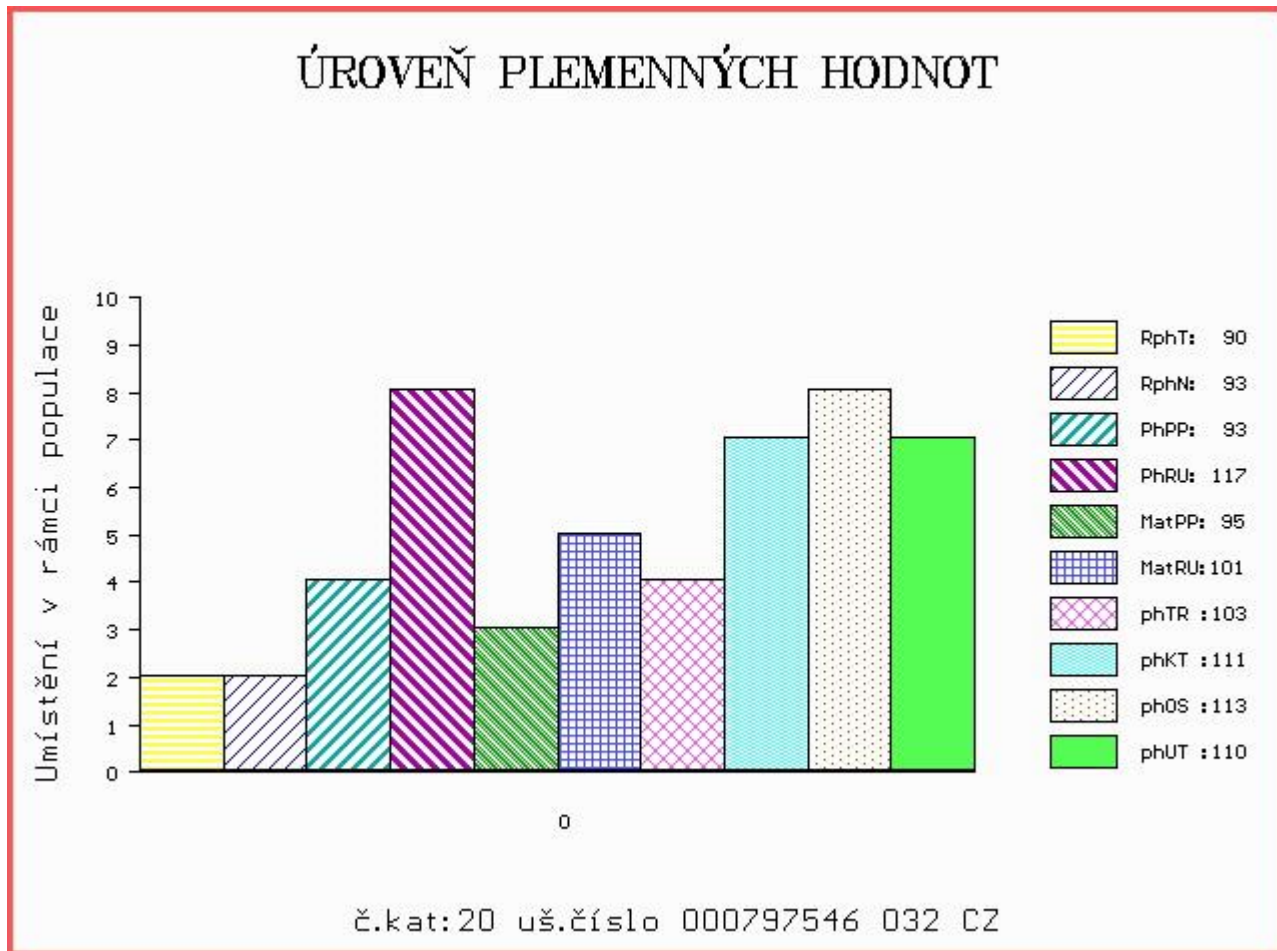

Číslo : 801156 032 CZ BACH ORLOVSKÝ Číslo katalogu 21
 Dat.nar. : 19.02.2015 Plemeno : T100 Charolais
 Chovatel : Statek Orlov s.r.o.
 Majitel : Statek Orlov s.r.o.

OOO ZCH 388 IMPAIR RR3 1893102983
 OO ZCH 556 JOCK Z CUNKOVA P 253288119780
 MOO 1742 417 CZ HILDA 246417001742

OTEC ZTI 643 STUDNA P 443000597607032

OMO ZCH 264 DAMON 186690047001
 MO 31028 921 CZ 341000031028921
 MMO 7401 417 CZ 341417007401

OOM ZCH 240 CASOAR 4587100162
 OM CHP 807 MESSER 018000015429042
 MOM 102657 407 CZ 018407102657

MATKA 131287 941 CZ STAZINA Z TYNISTE 411000131287941

OMM 268 082 ROI 0310100920
 MM 311594 555 FR VENDEE 0311594555
 MMM 310110474 FR ROSE 0310110474

Vl.užit:nar: 45 kg ve 120d: 206 kg ve 210d: 317 kg v 365d: 544 kg / kříž: 132 cm
 Přírůstek v testu : 1733 g / 85 přírůstek od narození: 1399 g / 87 šourek 32 cm
 Věk při ZV 435 dní aktuálně k 26.03.16 hmotnost: 606 kg výška v kříži: 133 cm

PLEMENNÉ HODNOTY

LINEARNÍ HODNOCENÍ

	pp	ru	pp	ru	TR	KT	OS	UT	Hmot	kříž	TR	KT	OS	UT	CE		
BÝK	PE	106	100	ME	96	120	96	103	104	106							
MATKA	PE	93	103	ME	93	123	99	98	99	100	750	142	19	20	18	6	63
OTEC	PE	101	109	ME	104	109	103	105	104	107	666	139	26	23	22	8	79

HODNOCEN: TR 5 / / 9 KT / / OS / / UT Výsledek:

ÚROVEŇ PLEMENNÝCH HODNOT

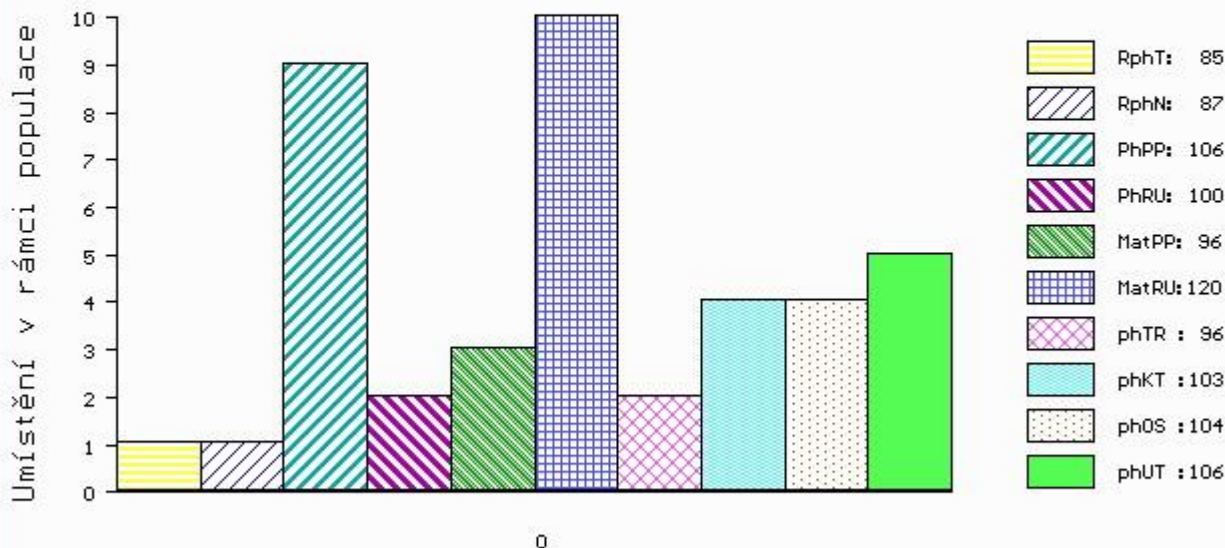

č.kat:21 uš.číslo 000801156 032 CZ

Číslo : **829558 032 CZ BOBÍK OD BÍLÉHO DOMU** Číslo katalogu 22
 |Dat.nar. : 21.02.2015 Plemeno : T100 Charolais
 |Chovatel : Zatloukal Jan, Velké Dvorce
 |Majitel : Zatloukal Jan, Velké Dvorce

OOO 261 727 JISCAR 0374111006
 OO ZCH 220 BLASON 4286100325
 MOO 4280104607 FR REGENCE 4280104607

OTEC ZCH 388 IMPAIR RR3 1893102983
 OMO 000 INTERLUDE 2173101166
 MO 2178102945 FR OFFICINE 2178102945
 MMO 2174104421 FR JAKARTA 2174104421

OOM ZCH 214 FLAMBEAU 7190118931
 OM CHP 098 FILM 164417003487
 MOM 1113 310 CZ GIMITE 3691100128

MATKA 15360 932 CZ 164000015360932
 OMM 000 GORKI 5891116658
 MM 953 417 CZ ILE 2193102602
 MMM 2190105530 FR FUSEE 2190105530

Vl.užit:nar: 46 kg ve 120d: 200 kg ve 210d: 294 kg v 365d: 499 kg / kříž: 130 cm
 |Přírutek v testu : 1866 g / 102 přírutek od narození: 1298 g / 106 šourek 39 cm
 |Věk při ZV 433 dní aktuálně k 26.03.16 hmotnost: 564 kg výška v kříži: 133 cm

PLEMENNÉ HODNOTY										LINEARNÍ HODNOCENÍ							
	pp	ru	pp	ru	TR	KT	OS	UT	Hmot	kříž	TR	KT	OS	UT	CE		
BÝK	PE	104	107	ME	100	113	91	97	99	99							
MATKA	PE	103	108	ME	94	107	91	98	102	100	780	145	21	19	19	7	66
OTEC	PE	97	115	ME	108	113	109	114	111	114	0	0	0	0	0	0	0

HODNOCEN: TR 5 / / 6 KT / / OS / / UT Výsledek:

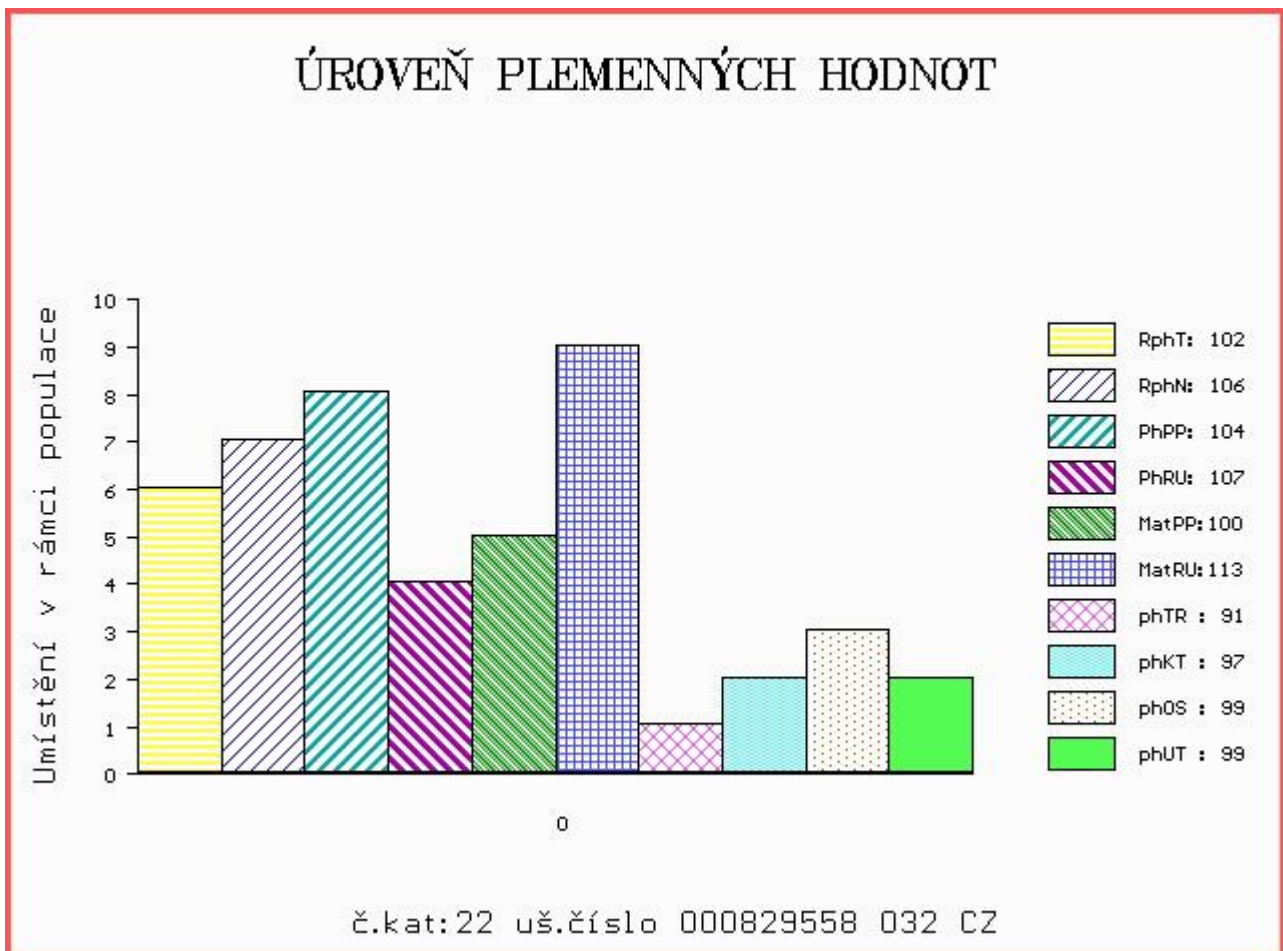

Číslo : 801157 032 CZ BARTH ORLOVSKÝ Číslo katalogu 23
 Dat.nar. : 04.03.2015 Plemeno : T100 Charolais
 Chovatel : Statek Orlov s.r.o.
 Majitel : Statek Orlov s.r.o.

OOO ZCH 388 IMPAIR RR3 1893102983
 OO ZCH 556 JOCK Z CUNKOVA P 253288119780
 MOO 1742 417 CZ HILDA 246417001742

Otec ZTI 643 Studna P 443000597607032
 OMO ZCH 264 DAMON 186690047001
 MO 31028 921 CZ 341000031028921
 MMO 7401 417 CZ 341417007401

OOM ZCH 517 NELSON 0397108304
 OM ZCH 784 LOTOS Z CUNKOVA 253031070359
 MOM 113005 101 CZ 129101113005

Matka 259596 932 CZ Tena z Orlova 222000259596932
 OMM CHP 114 FIKUS 128417002410
 MM 22113 932 CZ LAMA Z ORLOVA 222000022113932
 MMM 7262 417 CZ 222417007262

Vl.užit:nar: 47 kg ve 120d: 179 kg ve 210d: 290 kg v 365d: 525 kg / kříž: 134 cm
 Přírustek v testu : 1733 g / 83 přírustek od narození: 1330 g / 85 šourek 42 cm
 Věk při ZV 422 dní aktuálně k 26.03.16 hmotnost: 563 kg výška v kříži: 135 cm

PLEMENNÉ HODNOTY										LINEARNÍ HODNOCENÍ						
	pp	ru	pp	ru	TR	KT	OS	UT		Hmot	kříž	TR	KT	OS	UT	CE
BÝK	PE	99	107	ME	99	105	92	95	95	95						
MATKA	PE	90	118	ME	97	96	105	106	105	105	860	147	26	23	22	8 79
Otec	PE	101	109	ME	104	109	103	105	104	107	666	139	26	23	22	8 79

HODNOCEN: TR 6 / / 8 KT / / OS / / UT Výsledek:

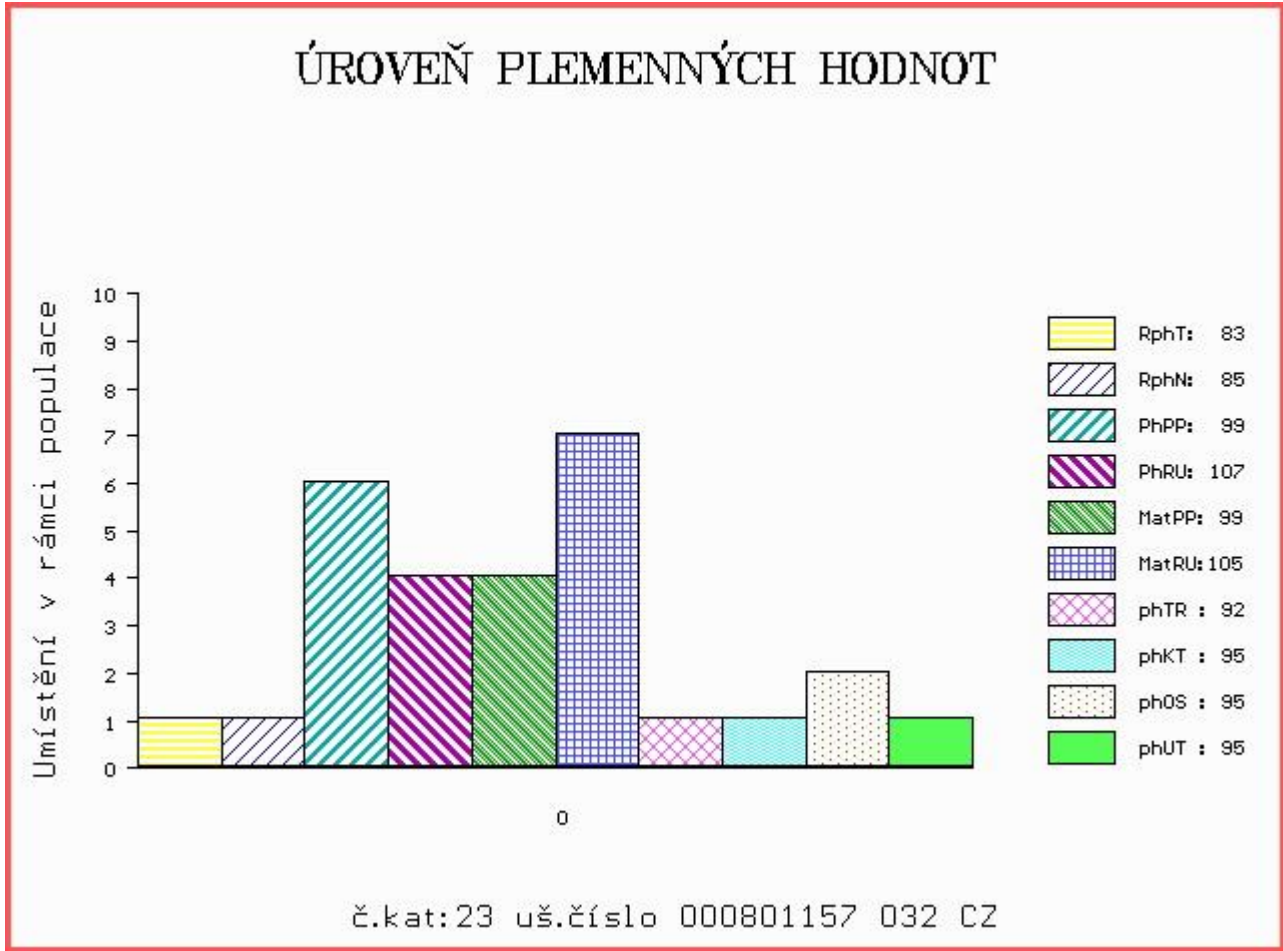

Číslo : 837165 032 CZ BAUER ORLOVSKÝ V Číslo katalogu 24
 Dat.nar. : 04.03.2015 Plemeno : T100 Charolais
 Chovatel : Statek Orlov s.r.o.
 Majitel : Statek Orlov s.r.o.

OOO ZCH 388 IMPAIR RR3 1893102983
 OO ZCH 556 JOCK Z CUNKOVA P 253288119780
 MOO 1742 417 CZ HILDA 246417001742

Otec ZTI 643 Studna P 443000597607032
 OMO ZCH 264 DAMON 186690047001
 MO 31028 921 CZ 341000031028921
 MMO 7401 417 CZ 341417007401

OOM 266 883 HASTING 1492102626
 OM ZCH 701 NOVOTEL 5897127519
 MOM 5888121456 FR DATCHA 5888121456

Matka 126550 932 CZ OMA Z ORLOVA 222000126550932
 OMM CHP 114 FIKUS 128417002410
 MM 22113 932 CZ LAMA Z ORLOVA 222000022113932
 MMM 7262 417 CZ 222417007262

Vl.užit:nar: 57 kg ve 120d: 197 kg ve 210d: 315 kg v 365d: 564 kg / kříž: 135 cm
 Přírustek v testu : 1808 g / 86 přírustek od narození: 1420 g / 88 šourek 42 cm
 Věk při ZV 422 dní aktuálně k 26.03.16 hmotnost: 608 kg výška v kříži: 135 cm

PLEMENNÉ HODNOTY										LINEARNÍ HODNOCENÍ							
	pp	ru	pp	ru	TR	KT	OS	UT		Hmot	kříž	TR	KT	OS	UT	CE	
BÝK	PE	87	112	ME	108	107	101	109	110	110							
MATKA	PE	99	109	ME	105	104	104	114	116	115	880	147	26	22	21	7	76
Otec	PE	101	109	ME	104	109	103	105	104	107	666	139	26	23	22	8	79

HODNOCEN: TR 6 / / 9 KT / / OS / / UT Výsledek:

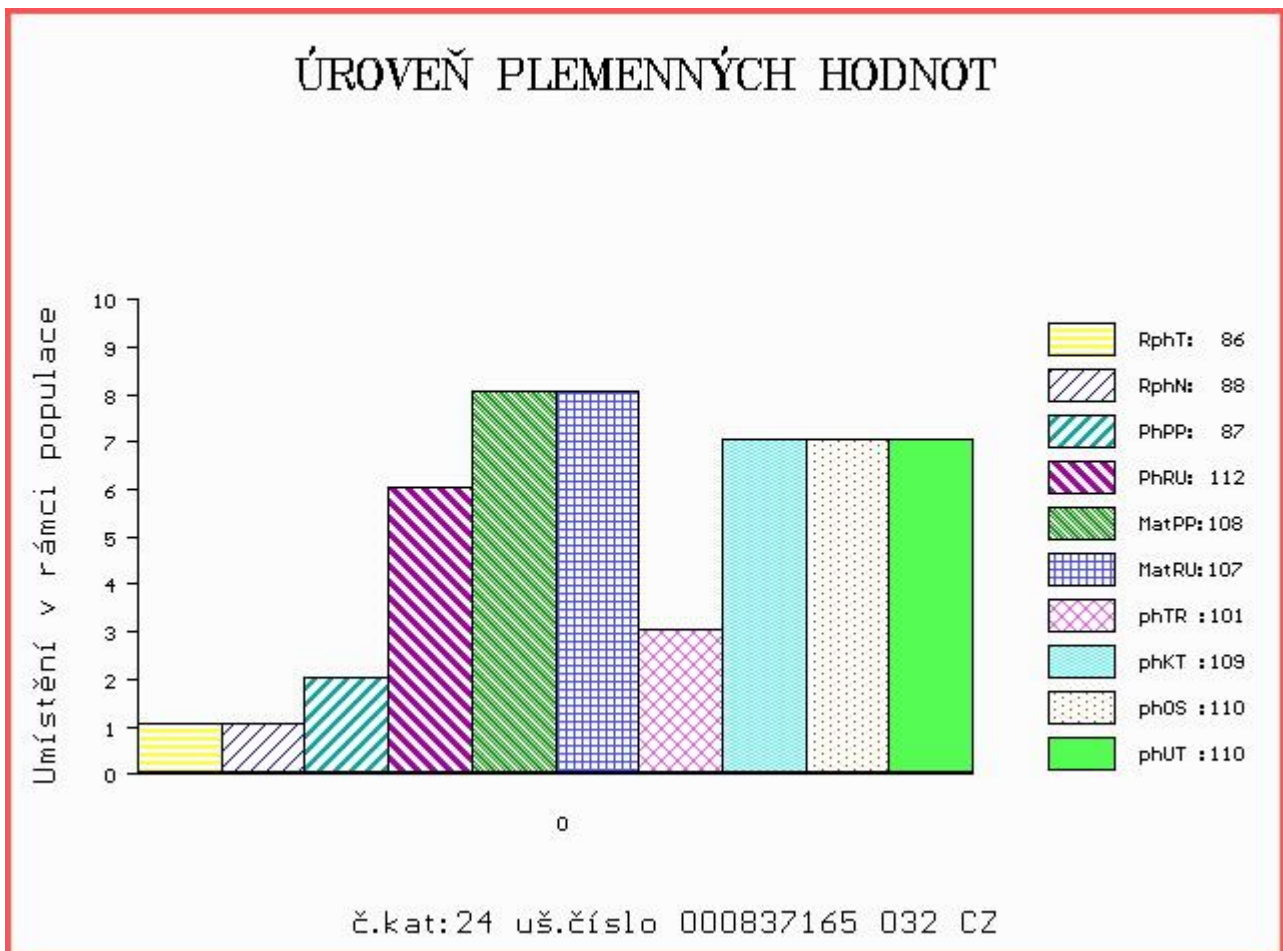

Číslo : **837166 032 CZ BAUM ORLOVSKÝ** Číslo katalogu 25
 Dat.nar. : 06.03.2015 Plemeno : T100 Charolais
 Chovatel : Statek Orlov s.r.o.
 Majitel : Statek Orlov s.r.o.

OOO ZCH 388 IMPAIR RR3 1893102983
 OO ZCH 556 JOCK Z CUNKOVA P 253288119780
 MOO 1742 417 CZ HILDA 246417001742

Otec ZTI 643 STUDNA P 443000597607032
 OMO ZCH 264 DAMON 186690047001
 MO 31028 921 CZ 341000031028921
 MMO 7401 417 CZ 341417007401

OOM ZCH 517 NELSON 0397108304
 OM ZCH 784 LOTOS Z CUNKOVA 253031070359
 MOM 113005 101 CZ 129101113005

MATKA 203337 932 CZ STRELA Z ORLOVA 222000203337932
 OMM CHP 114 FIKUS 128417002410
 MM 22111 932 CZ 222000022111932
 MMM 2465 417 CZ 128417002465

Vl.užit:nar: 45 kg ve 120d: 204 kg ve 210d: 311 kg v 365d: 559 kg / kříž: 131 cm
 Přírůstek v testu : 1850 g / 90 přírůstek od narození: 1438 g / 94 šourek 40 cm
 Věk při ZV 420 dní aktuálně k 26.03.16 hmotnost: 600 kg výška v kříži: 133 cm

PLEMENNÉ HODNOTY										LINEARNÍ HODNOCENÍ							
	pp	ru	pp	ru	TR	KT	OS	UT		Hmot	kříž	TR	KT	OS	UT	CE	
BÝK	PE	104	112	ME	93	102	96	98	98	98							
MATKA	PE	97	116	ME	86	94	102	103	103	101	780	144	22	19	18	6	65
Otec	PE	101	109	ME	104	109	103	105	104	107	666	139	26	23	22	8	79

HODNOCEN: TR 6 / / 9 KT / / OS / / UT Výsledek:

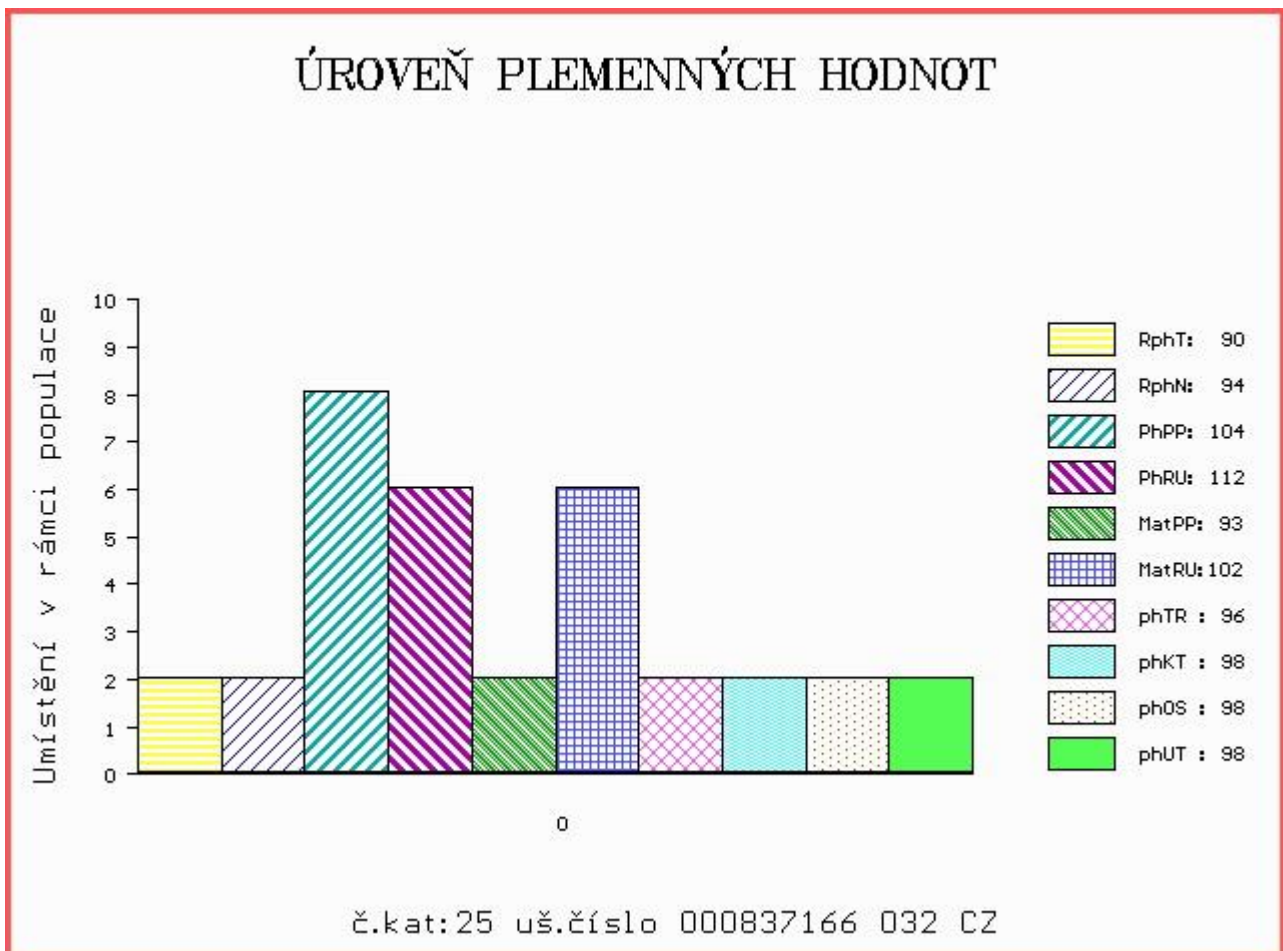

Číslo : **838443 032 CZ BOŘÍK DH P** Číslo katalogu 26
 |Dat.nar. : 07.03.2015 Plemeno : T100 Charolais
 |Chovatel : Lacina Jiří,Dlouhé Hradiště
 |Majitel : Lacina Jiří,Dlouhé Hradiště

OOO ZCH 806 HABIT 7992101442
 OO ZTI 906 UNILATERAL 0311624320
 MOO 3107211930 FR SERENADE 0310721930

Otec ZIT 387 HARLEY 5343819463
 OMO 268 051 PANAMA 5813999210
 MO 5343819141 FR BIENAIMEE 5343819141
 MMO 5343818813 FR RENOMMEE 5343818813

OOM ZCH 388 IMPAIR RR3 1893102983
 OM ZCH 556 JOCK Z CUNKOVA P 253288119780
 MOM 1742 417 CZ HILDA 246417001742

MATKA 188397 921 CZ P 341000188397921
 OMM ZCH 240 CASOAR 4587100162
 MM 103085 102 CZ 341000103085102
 MMM 7402 417 CZ 341417007402

Vl.užit:nar: 50 kg ve 120d: 242 kg ve 210d: 362 kg v 365d: 646 kg / kříž: 135 cm
 Přírustek v testu : 2166 g / 101 přírustek od narození: 1670 g / 101 šourek 42 cm
 Věk při ZV 419 dní aktuálně k 26.03.16 hmotnost: 693 kg výška v kříži: 136 cm

PLEMENNÉ HODNOTY										LINEARNÍ HODNOCENÍ						
	pp	ru	pp	ru	TR	KT	OS	UT		Hmot	kříž	TR	KT	OS	UT	CE
BÝK	PE	100	117	ME	101	109	111	115	114	115						
MATKA	PE	101	112	ME	108	114	115	119	117	119	876	149	25	20	20	7 72
Otec	PE	96	117	ME	92	101	103	107	109	107	840	141	25	23	25	8 81

HODNOCEN: TR 7 / /10 KT / / OS / / UT Výsledek:

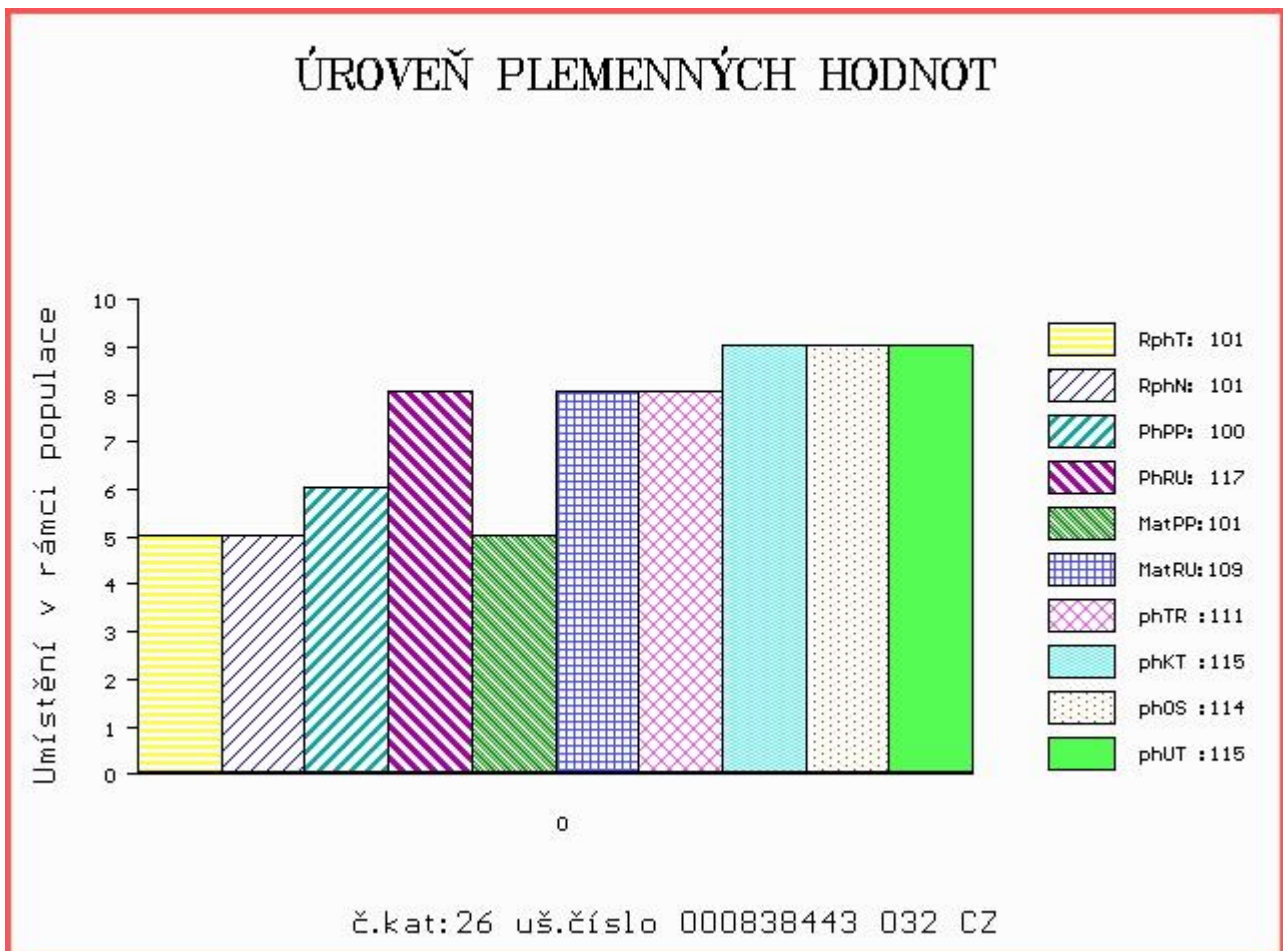

Číslo : **837167 032 CZ BERNARD ORLOVSKÝ** Číslo katalogu 27
 Dat.nar. : 08.03.2015 Plemeno : T100 Charolais
 Chovatel : Statek Orlov s.r.o.
 Majitel : Statek Orlov s.r.o.

OOO ZCH 388 IMPAIR RR3 1893102983
 OO ZCH 556 JOCK Z CUNKOVA P 253288119780
 MOO 1742 417 CZ HILDA 246417001742

OTEC ZTI 643 STUDNA P 443000597607032
 OMO ZCH 264 DAMON 186690047001
 MO 31028 921 CZ 341000031028921
 MMO 7401 417 CZ 341417007401

OOM ZCH 388 IMPAIR RR3 1893102983
 OM ZCH 809 PINAY 8552394134
 MOM 8596100049 FR MARY 8596100049

MATKA 203334 932 CZ SÁVA Z ORLOVA 222000203334932
 OMM ZCH 701 NOVOTEL 5897127519
 MM 156167 932 CZ OVA Z ORLOVA 222000156167932
 MMM 8163 370 CZ 222370008163

Vl.užit:nar: 45 kg ve 120d: 198 kg ve 210d: 318 kg v 365d: 519 kg / kříž: 135 cm
 Přírustek v testu : 1683 g / 89 přírustek od narození: 1365 g / 92 šourek 42 cm
 Věk při ZV 418 dní aktuálně k 26.03.16 hmotnost: 569 kg výška v kříži: 135 cm

PLEMENNÉ HODNOTY										LINEARNÍ HODNOCENÍ							
	pp	ru	pp	ru	TR	KT	OS	UT		Hmot	kříž	TR	KT	OS	UT	CE	
BÝK	PE	102	107	ME	105	117	104	104	103	105							
MATKA	PE	93	116	ME	106	117	119	112	109	112	776	148	26	21	19	8	74
OTEC	PE	101	109	ME	104	109	103	105	104	107	666	139	26	23	22	8	79

HODNOCEN: TR 7 / / 7 KT / / OS / / UT Výsledek:

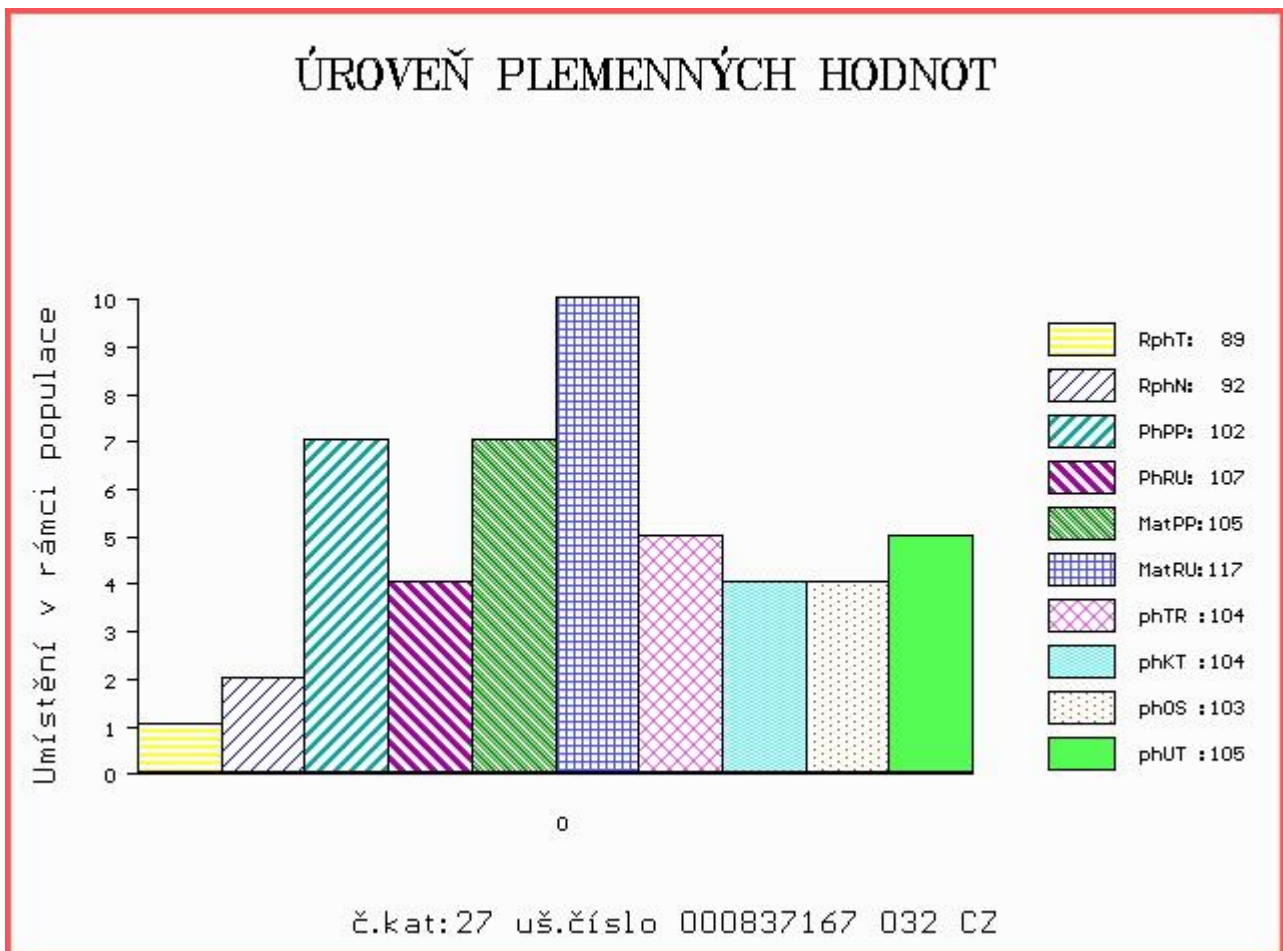

Číslo : **838446 032 CZ BORIS DH** Číslo katalogu 28
 |Dat.nar. : 10.03.2015 Plemeno : T100 Charolais
 |Chovatel : Lacina Jiří, Dlouhé Hradiště
 |Majitel : Lacina Jiří, Dlouhé Hradiště

OOO ZCH 451 GENK 1891101481
 OO ZIT 781 NOBELIX 4298105905
 MOO 4294100740 FR LINOTTE 4294100740

OTEC ZTI 914 FAUBERT 4241707665
 OMO ZIT 334 UNTEL 5703472718
 MO 8944416611 FR BICHE 8944416611
 MMO 8944412017 FR 2017 8944412017

OOM ZCH 703 NECESSAIRE 6327793880
 OM ZIT 349 VIVIERS 5703581890
 MOM 5703418896 FR SIBERIE 5703418896

MATKA 4241834600 FR GRISSETTE 4241834600
 OMM ZCH 807 OSTANI 8543362449
 MM 4241343588 FR CIBOULETTE 4241343588
 MMM 4240709603 FR TINA 4240709603

Vl.užit:nar: 48 kg ve 120d: 241 kg ve 210d: 380 kg v 365d: 631 kg / kříž: 134 cm
 Přírůstek v testu : 1858 g / 94 přírůstek od narození: 1628 g / 97 šourek 41 cm
 Věk při ZV 416 dní aktuálně k 26.03.16 hmotnost: 670 kg výška v kříži: 137 cm

PLEMENNÉ HODNOTY										LINEARNÍ HODNOCENÍ							
	pp	ru	ME	pp	ru	TR	KT	OS	UT	Hmot	kříž	TR	KT	OS	UT	CE	
BÝK	PE	88	122	ME	95	104	110	115	116	114							
MATKA	PE	91	108	ME	97	103	106	108	108	108	794	143	24	21	18	7	70
OTEC	PE	88	123	ME	94	107	104	113	116	111	756	140	26	24	24	8	82

HODNOCEN: TR 8 / /10 KT / / OS / / UT Výsledek:

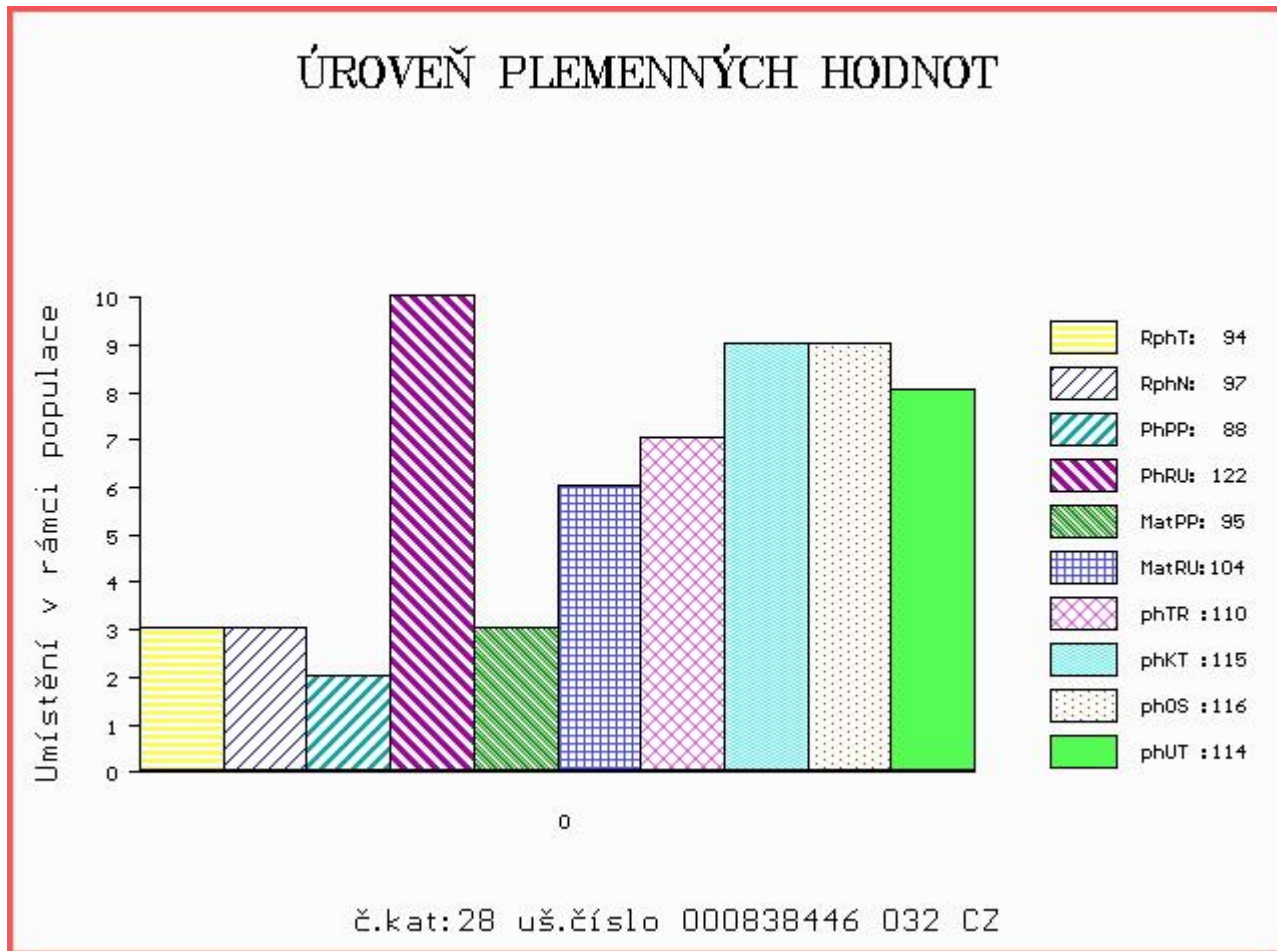

Číslo : 837168 032 CZ BOBBY ORLOVSKÝ P Číslo katalogu 29
 Dat.nar. : 22.03.2015 Plemeno : T100 Charolais
 Chovatel : Statek Orlov s.r.o.
 Majitel : Statek Orlov s.r.o.

OOO ZCH 388 IMPAIR RR3 1893102983
 OO ZCH 556 JOCK Z CUNKOVA P 253288119780
 MOO 1742 417 CZ HILDA 246417001742

Otec ZTI 643 Studna P 443000597607032
 OMO ZCH 264 DAMON 186690047001
 MO 31028 921 CZ 341000031028921
 MMO 7401 417 CZ 341417007401

OOM ZCH 240 CASOAR 4587100162
 OM ZTI 135 NENUÁR SMILOVSKÝ 128000196141061
 MOM 34208 961 CZ KVĚTA SMILOVSKÁ 128000034208961

Matka 131290 941 CZ SÁVA Z TÝNIŠTĚ 411000131290941
 OMM 268 087 OSIRIS 1812229232
 MM 1822013 484 FR VALISE 1822013484
 MMM 1892103864 FR HONGRIE 1892103864

Vl.užit:nar: 45 kg ve 120d: 230 kg ve 210d: 346 kg v 365d: 641 kg / kříž: 138 cm
 Přírustek v testu : 2025 g / 96 přírustek od narození: 1638 g / 103 šourek 39 cm
 Věk při ZV 404 dní aktuálně k 26.03.16 hmotnost: 651 kg výška v kříži: 138 cm

PLEMENNÉ HODNOTY						LINEARNÍ HODNOCENÍ											
	pp	ru	pp	ru	TR	KT	OS	UT	Hmot	kříž	TR	KT	OS	UT	CE		
BÝK	PE	106	115	ME	99	113	114	108	105	110							
MATKA	PE	101	112	ME	95	115	115	108	105	108	814	146	24	21	19	7	71
Otec	PE	101	109	ME	104	109	103	105	104	107	666	139	26	23	22	8	79

HODNOCEN: TR 9 / /10 KT / / OS / / UT Výsledek:

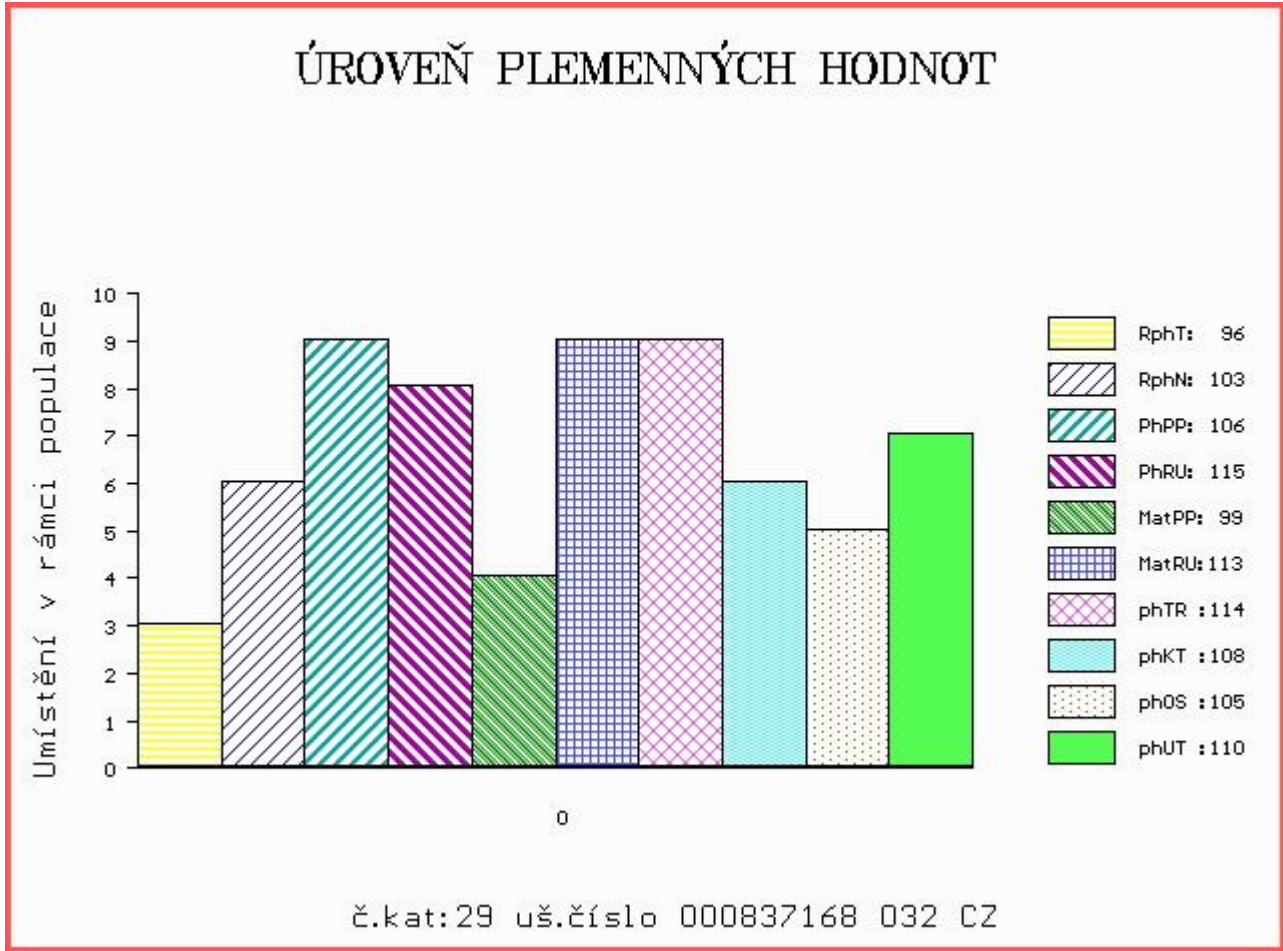

Číslo : 837170 032 CZ BRAXTON ORLOVSKÝ Číslo katalogu 30
 Dat.nar. : 31.03.2015 Plemeno : T100 Charolais
 Chovatel : Statek Orlov s.r.o.
 Majitel : Statek Orlov s.r.o.

OOO ZCH 388 IMPAIR RR3 1893102983
 OO ZCH 556 JOCK Z CUNKOVA P 253288119780
 MOO 1742 417 CZ HILDA 246417001742

OTEC ZTI 643 STUDNA P 443000597607032

OMO ZCH 264 DAMON 186690047001
 MO 31028 921 CZ 341000031028921
 MMO 7401 417 CZ 341417007401

OOM 268 141 GRIMPEUR 8591100935
 OM ZCH 943 PACIFIC 7121329558
 MOM 7197125701 FR NOISETTE 7197125701

MATKA 284345 961 CZ OGARKA Z MEZIBOŘÍ 017000284345961

OMM ZCH 240 CASOAR 4587100162
 MM 18969 961 CZ MADLA Z MEZIBOŘÍ 017000018969961
 MMM 140961 614 CZ JITUŠKA Z MEZIBOŘÍ 017000140961614

Vl.užit:nar: 49 kg ve 120d: 235 kg ve 210d: 349 kg v 365d: 597 kg / kříž: 136 cm
 Přírůstek v testu : 1675 g / 89 přírůstek od narození: 1501 g / 95 šourek 39 cm
 Věk při ZV 395 dní aktuálně k 26.03.16 hmotnost: 591 kg výška v kříži: 136 cm

PLEMENNÉ HODNOTY

LINEARNÍ HODNOCENÍ

	pp	ru	pp	ru	TR	KT	OS	UT	Hmot	kříž	TR	KT	OS	UT	CE		
BÝK	PE	97	117	ME	100	111	114	111	109	114							
MATKA	PE	94	115	ME	96	112	113	116	116	118	843	147	26	22	19	8	75
OTEC	PE	101	109	ME	104	109	103	105	104	107	666	139	26	23	22	8	79

HODNOCEN: TR 8 / /10 KT / / OS / / UT Výsledek:

ÚROVEŇ PLEMENNÝCH HODNOT

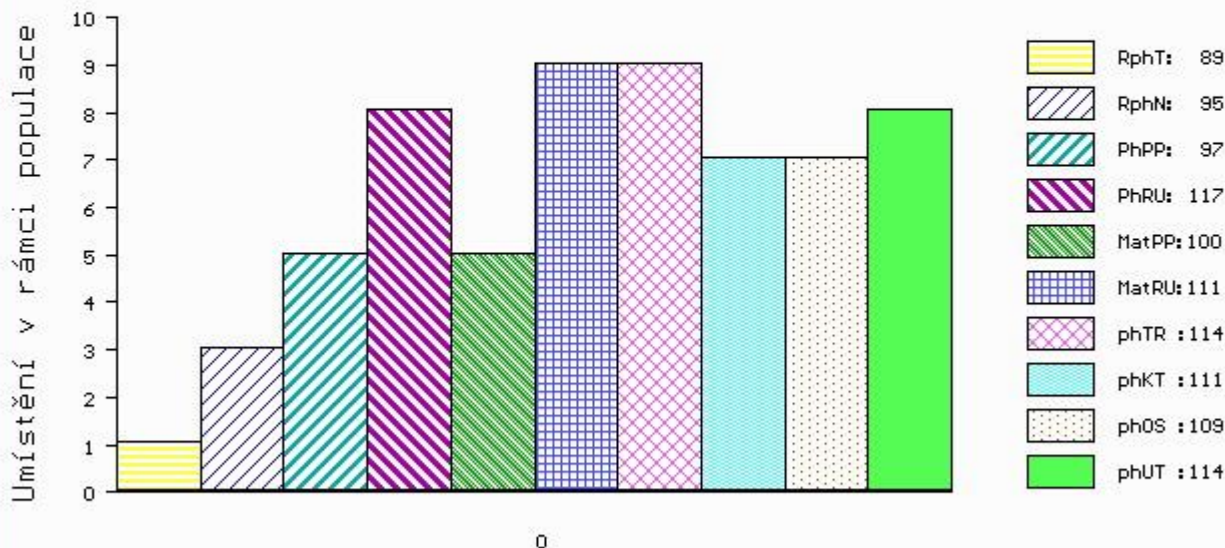

č.kat:30 uš.číslo 000837170 032 CZ

Číslo : **667952 081 CZ BLAHOŠ VFU** Číslo katalogu 31
 |Dat.nar. : 14.01.2015 Plemeno : Y100 Limousine
 |Chovatel : VFU Brno ŠZP Nový Jičín
 |Majitel : VFU Brno ŠZP Nový Jičín

OOO 280 587 JACOT 3694005555
 OO 280 586 ROSSIGNOL 3615030976
 MOO 3695007270 FR LOGETTE 3695007270

OTEC ZLM 292 HUNTERSHALL GLADIATOR 100649300379
 OMO 280 439 SYMPA 4801006969
 MO 100649500262 UK HUNTERSHALL DANCER HRY08-008
 MMO 0 MIDDLEDALE NANNY BDD97-088

OOM ZLI 437 MOZART Z CUNKOVA ET 253000156381031
 OM ZLI 521 ORION Z KALIŠTĚ 031000524789053
 MOM 8137 517 CZ DORIS Z KALIŠTĚ 031517008137

MATKA 163719 981 CZ SALVA VFU 007000163719981
 OMM ZLI 294 LOUXOR 1995010819
 MM 10901 981 CZ LUCIE VFU 007000010901981
 MMM 113273 704 CZ INGRID 007704113273

Vl.užit:nar: 43 kg ve 120d: 186 kg ve 210d: 314 kg v 365d: 529 kg / kříž: 135 cm
 Přírůstek v testu : 1725 g / 103 přírůstek od narození: 1364 g / 100 šourek 39 cm
 Věk při ZV 471 dní aktuálně k 26.03.16 hmotnost: 639 kg výška v kříži: 139 cm

PLEMENNÉ HODNOTY						LINEARNÍ HODNOCENÍ											
	pp	ru	pp	ru	TR	KT	OS	UT	Hmot	kříž	TR	KT	OS	UT	CE		
BÝK	PE	96	110	ME	116	97	103	109	112	110							
MATKA	PE	98	113	ME	128	95	106	112	114	112	756	146	24	19	17	6	66
OTEC	PE	91	104	ME	101	99	104	103	103	104	0	0	0	0	0	0	0

HODNOCEN: TR 7 / / 9 KT / / OS / / UT Výsledek:

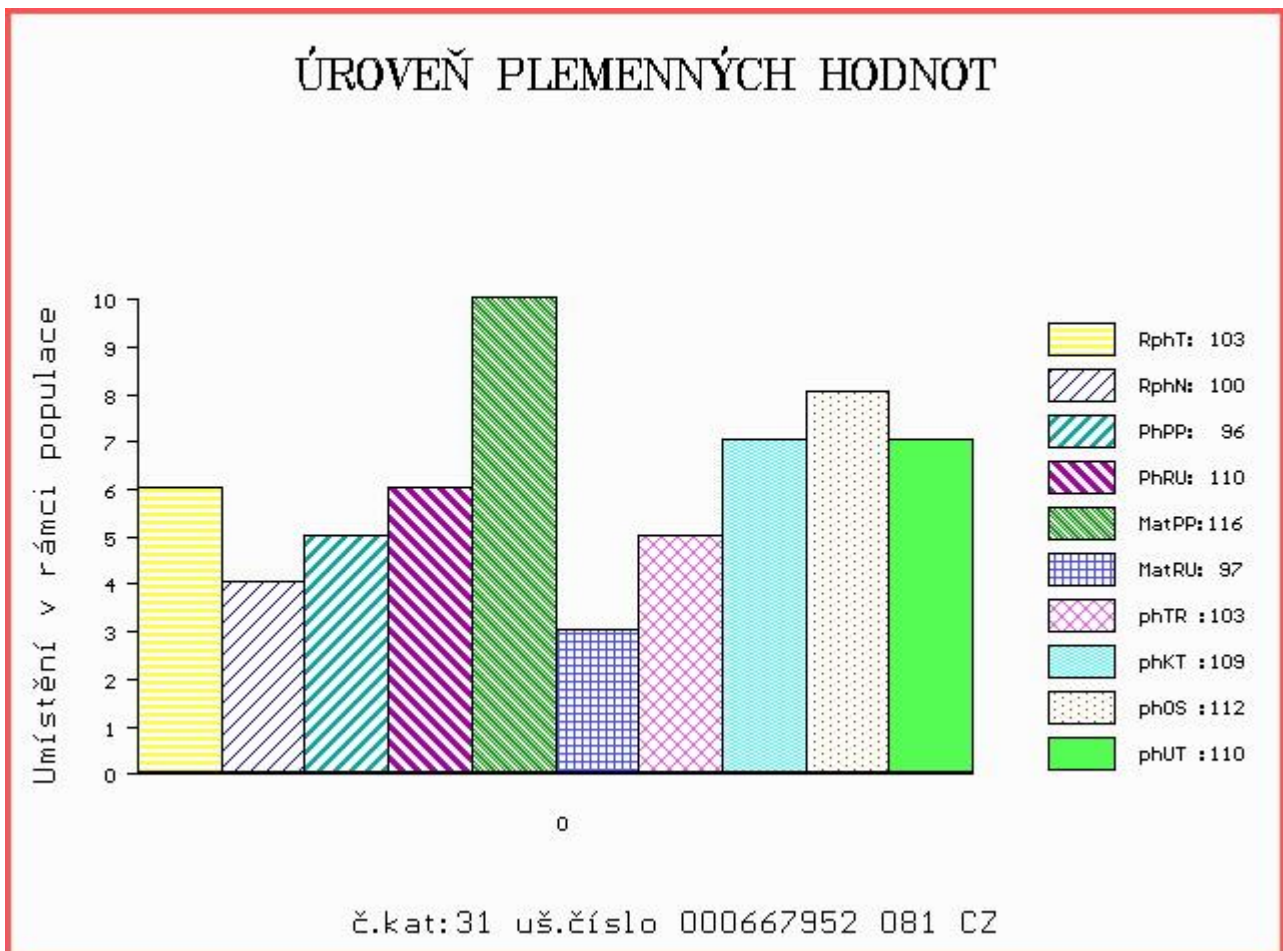

Číslo : 667954 081 CZ BLAHOŠLAV VFU Číslo katalogu 32
 Dat.nar. : 20.01.2015 Plemeno : Y100 Limousine
 Chovatel : VFU Brno ŠZP Nový Jičín
 Majitel : VFU Brno ŠZP Nový Jičín

OOO 270 733 FESTIN 8790005718
 OO 265 918 MUGUET 8796009371
 MOO 8787002573 FR CAILLE 8787002573

OTEC ZLI 928 APACHE MN 8761410478
 OMO ZLI 216 ESPOIR RR 8789003720
 MO 8795011585 FR LOLITA 8795011585
 MMO 8790011621 FR FRANCE 8790011621

OOM 265 890 NOE 8697111517
 OM ZLI 350 REPONS 1201098789
 MOM 1293118675 FR INDICE 1293118675

MATKA 163673 981 CZ 007000163673981
 OMM ZLI 208 JOKEY 8794003163
 MM 119936 704 CZ JEZINKA VFU 007000119936704
 MMM 260 705 CZ FORTUNE 8790005309

Vl.užit:nar: 49 kg ve 120d: 206 kg ve 210d: 338 kg v 365d: 624 kg / kříž: 141 cm
 Přírůstek v testu : 2241 g / 129 přírůstek od narození: 1645 g / 131 šourek 39 cm
 Věk při ZV 465 dní aktuálně k 26.03.16 hmotnost: 758 kg výška v kříži: 145 cm

PLEMENNÉ HODNOTY										LINEARNÍ HODNOCENÍ							
	pp	ru	ME	pp	ru	TR	KT	OS	UT	Hmot	kříž	TR	KT	OS	UT	CE	
BÝK	PE	85	127	ME	103	98	121	110	104	110							
MATKA	PE	90	119	ME	99	101	119	111	105	111	770	147	25	20	17	6	68
OTEC	PE	75	122	ME	109	97	113	102	98	100	0	0	0	0	0	0	0

HODNOCEN: TR 10 / /10 KT / / OS / / UT Výsledek:

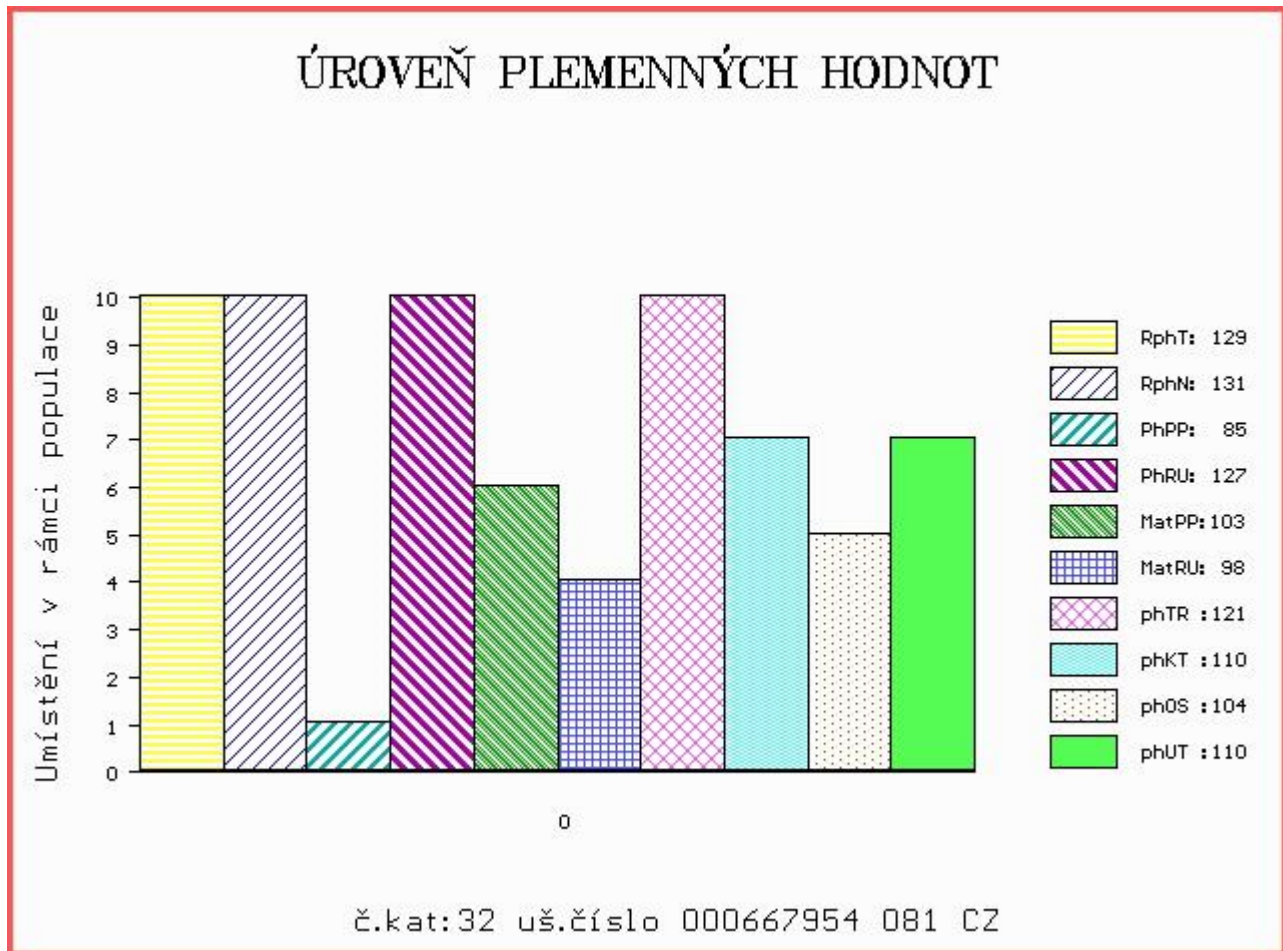

Číslo : 667955 081 CZ **BLAŽEJ VFU** Číslo katalogu 33
 Dat.nar. : 26.01.2015 Plemeno : Y100 Limousine
 Chovatel : VFU Brno ŠZP Nový Jičín
 Majitel : VFU Brno ŠZP Nový Jičín

OOO 270 733 *FESTIN* 8790005718
 OO 265 918 *MUGUET* 8796009371
 MOO 8787002573 FR *CAILLE* 8787002573

Otec ZLI 928 APACHE MN 8761410478
 OMO ZLI 216 *ESPOIR RR* 8789003720
 MO 8795011585 FR *LOLITA* 8795011585
 MMO 8790011621 FR *FRANCE* 8790011621

OOM 265 890 *NOE* 8697111517
 OM ZLI 350 *REPONS* 1201098789
 MOM 1293118675 FR *INDICE* 1293118675

MATKA 163675 981 CZ RENATA VFU 007000163675981
 OMM ZLI 208 *JOKEY* 8794003163
 MM 119924 704 CZ *JEDULE VFU* 007704119924
 MMM 151 735 CZ *CIFRA VFU* 007735000151

Vl.užit:nar: 52 kg ve 120d: 193 kg ve 210d: 320 kg v 365d: 493 kg / kříž: 139 cm
 Přírůstek v testu : 1533 g / 102 přírůstek od narození: 1264 g / 99 šourek 40 cm
 Věk při ZV 459 dní aktuálně k 26.03.16 hmotnost: 589 kg výška v kříži: 140 cm

PLEMENNÉ HODNOTY

LINEARNÍ HODNOCENÍ

	pp	ru	ME	pp	ru	TR	KT	OS	UT	Hmot	kříž	TR	KT	OS	UT	CE
BÝK	PE	84	113	ME	105	107	114	103	99	103						
MATKA	PE	97	107	ME	102	108	104	99	97	98	734 /	143	23	17	18	6 64
Otec	PE	75	122	ME	109	97	113	102	98	100	0 /	0	0	0	0	0

HODNOCEN: TR 8 / / 7 KT / / OS / / UT Výsledek:

ÚROVEŇ PLEMENNÝCH HODNOT

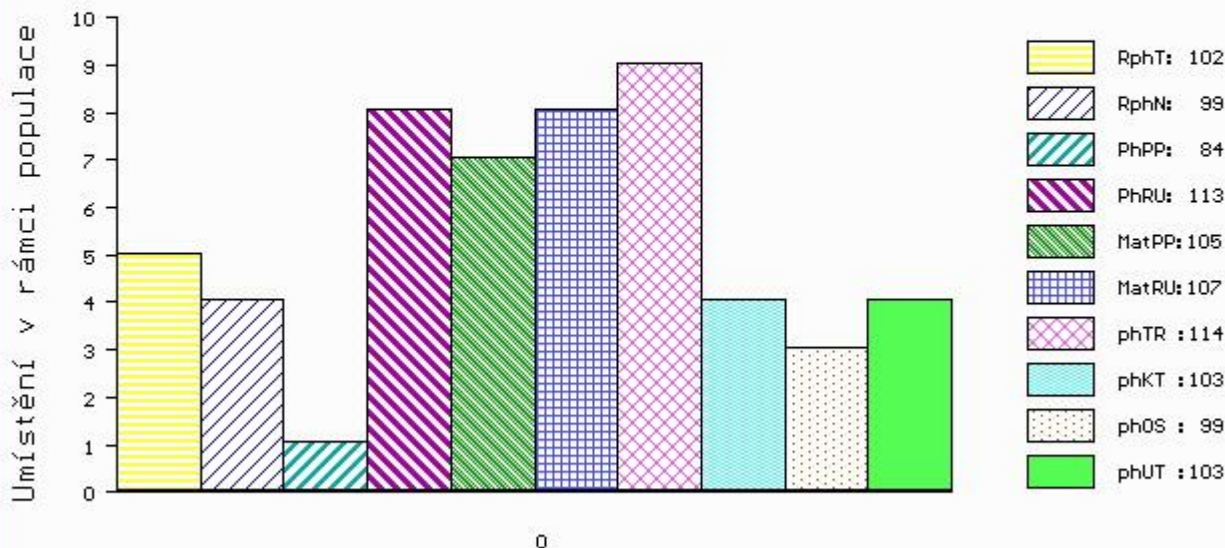

č.kat:33 uš.číslo 000667955 081 CZ

Číslo : 667957 081 CZ BOHDAN VFU Číslo katalogu 34
 Dat.nar. : 18.02.2015 Plemeno : Y100 Limousine
 Chovatel : VFU Brno ŠZP Nový Jičín
 Majitel : VFU Brno ŠZP Nový Jičín

OOO 262 316 HAMMEL OASSIS 64467-00709
 OO ZLI 576 TRONSO POLLED ROLF P 46791-00185
 MOO 4679100133 DK TRONSO POLLED MAIKEN P 46791-00133

Otec ZLM 047 SNAP POLLED GOLD V 64893-00085
 OMO 262 720 KLEGVANGGÁRD URANUS P 43142-00546
 MO 6489300056 DK SNAP POLLED DONNA P 64893-00056
 MMO 7779300173 DK SLÁGÁRD SORINE 77793-00173

OOM 265 069 FURIOSO 1990000891
 OM ZLI 294 LOUXOR 1995010819
 MOM 1987003331 FR CALYPSO 1987003331

MATKA 215448 981 CZ TOMBOLA VFU 007000215448981
 OMM ZLI 325 KOLJA VFU 007764119005
 MM 163678 981 CZ RYBANA VFU 007000163678981
 MMM 10937 981 CZ MODETA VFU 007000010937981

Vl.užit:nar: 45 kg ve 120d: 190 kg ve 210d: 318 kg v 365d: 508 kg / kříž: 131 cm
 Přírustek v testu : 1533 g / 96 přírustek od narození: 1294 g / 101 šourek 40 cm
 Věk při ZV 436 dní aktuálně k 26.03.16 hmotnost: 565 kg výška v kříži: 134 cm

PLEMENNÉ HODNOTY										LINEARNÍ HODNOCENÍ							
	pp	ru	pp	ru	TR	KT	OS	UT	Hmot	kříž	TR	KT	OS	UT	CE		
BÝK	PE	98	107	ME	100	106	94	117	124	117							
MATKA	PE	85	115	ME	109	105	101	130	140	132	738	146	27	20	23	8	78
Otec	PE	108	101	ME	91	100	101	105	106	105	600	137	23	20	20	7	70

HODNOCEN: TR 6 / / 8 KT / / OS / / UT Výsledek:

ÚROVEŇ PLEMENNÝCH HODNOT

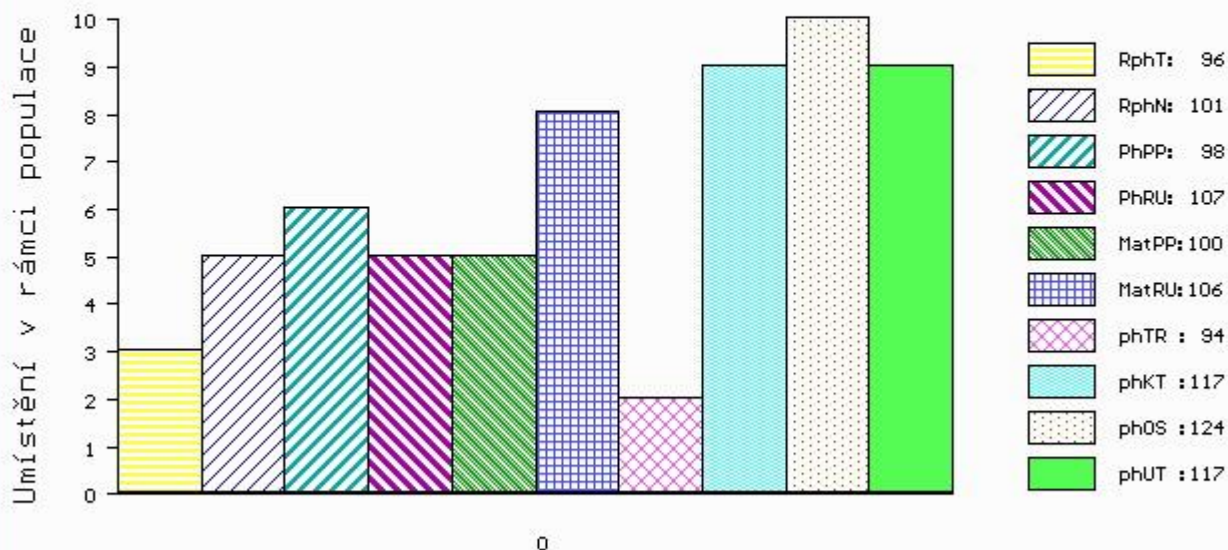

č.kat:34 uš.číslo 000667957 081 CZ

Číslo : **667963 081 CZ BOHOŮŠ VFU** Číslo katalogu 35
 |Dat.nar. : 03.03.2015 Plemeno : Y100 Limousine
 |Chovatel : VFU Brno ŠZP Nový Jičín
 |Majitel : VFU Brno ŠZP Nový Jičín

OOO 270 353 NELSON 0897010132
 OO 271 383 VAISSEAU 1931746584
 MOO 1997005801 FR NASA 1997005801

Otec ZLI 763 DIABOLO 1627497240
 OMO 271 384 NAVARIN 2297004012
 MO 1627496970 FR AUBANNE 1627496970
 MMO 1627496664 FR RABANE 1627496664

OOM ZLI 437 MOZART Z CUNKOVA ET 253000156381031
 OM ZLI 521 ORION Z KALIŠTĚ 031000524789053
 MOM 8137 517 CZ DORIS Z KALIŠTĚ 031517008137

MATKA 163753 981 CZ TRIKOLORA VFU 007000163753981
 OMM ZLI 325 KOLJA VFU 007764119005
 MM 122234 981 CZ PLACHTA VFU 007000122234981
 MMM 10937 981 CZ MODETA VFU 007000010937981

Vl.užit:nar: 52 kg ve 120d: 221 kg ve 210d: 359 kg v 365d: 589 kg / kříž: 136 cm
 Přírůstek v testu : 1833 g / 113 přírůstek od narození: 1527 g / 120 šourek 39 cm
 Věk při ZV 423 dní aktuálně k 26.03.16 hmotnost: 646 kg výška v kříži: 138 cm

PLEMENNÉ HODNOTY						LINEARNÍ HODNOCENÍ											
	pp	ru	pp	ru	TR	KT	OS	UT	Hmot	kříž	TR	KT	OS	UT	CE		
BÝK	PE	79	122	ME	100	110	114	116	115	115							
MATKA	PE	93	117	ME	106	110	119	123	122	123	842	148	25	20	18	7	70
Otec	PE	70	116	ME	96	104	108	103	99	101	684	148	25	19	19	7	70

HODNOCEN: TR 8 / /10 KT / / OS / / UT Výsledek:

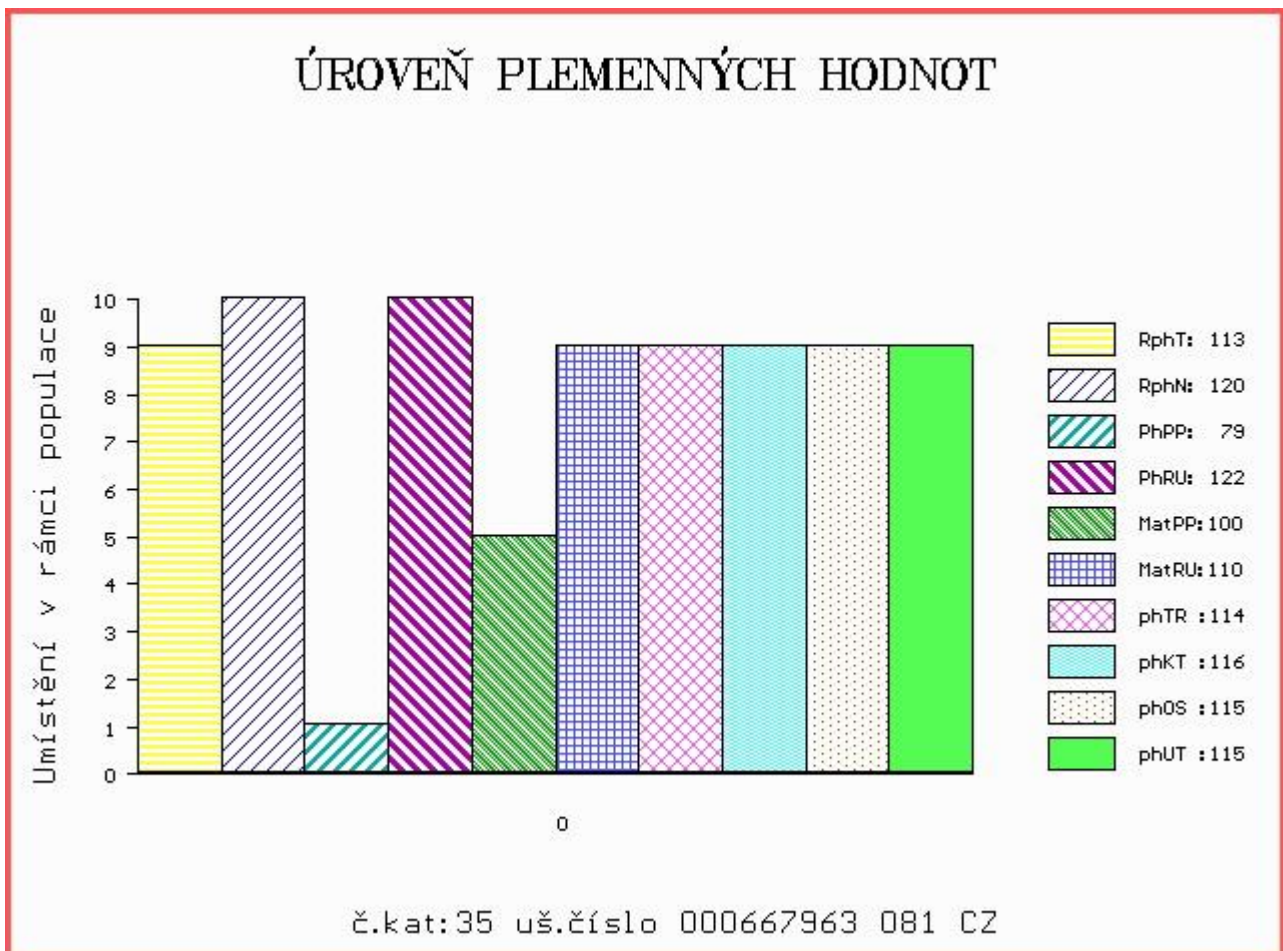

Číslo : 667968 081 CZ BOHUMIL VFU V Číslo katalogu 36
 Dat.nar. : 11.03.2015 Plemeno : Y100 Limousine
 Chovatel : VFU Brno ŠZP Nový Jičín
 Majitel : VFU Brno ŠZP Nový Jičín

OOO 262 316 HAMMEL OASSIS 64467-00709
 OO ZLI 576 TRONSO POLLED ROLF P 46791-00185
 MOO 4679100133 DK TRONSO POLLED MAIKEN P 46791-00133

OTEC ZLM 047 SNAP POLLED GOLD V 64893-00085
 OMO 262 720 KLEGVANGGÁRD URANUS P 43142-00546
 MO 6489300056 DK SNAP POLLED DONNA P 64893-00056
 MMO 7779300173 DK SLÁGÁRD SORINE 77793-00173

OOM 265 346 BAMBINO 1986005742
 OM ZLI 324 MAS DU CLO 2396032213
 MOM 2387051003 FR COSETTE 2387051003

MATKA 10929 981 CZ LADA VFU 007000010929981
 OMM ZLI 166 ULYSSE 3683001518
 MM 107 735 CZ 007735000107
 MMM 6957 517 CZ FARINE 8790007528

Vl.užit:nar: 53 kg ve 120d: 189 kg ve 210d: 319 kg v 365d: 534 kg / kříž: 136 cm
 Přírustek v testu : 1833 g / 94 přírustek od narození: 1373 g / 100 šourek 40 cm
 Věk při ZV 415 dní aktuálně k 26.03.16 hmotnost: 576 kg výška v kříži: 139 cm

PLEMENNÉ HODNOTY										LINEARNÍ HODNOCENÍ							
	pp	ru	ME	pp	ru	TR	KT	OS	UT	Hmot	kříž	TR	KT	OS	UT	CE	
BÝK	PE	95	109	ME	95	98	102	102	103	103							
MATKA	PE	94	109	ME	98	97	104	106	108	108	800	144	23	18	21	6	68
OTEC	PE	108	101	ME	91	100	101	105	106	105	600	137	23	20	20	7	70

HODNOCEN: TR 9 / / 9 KT / / OS / / UT Výsledek:

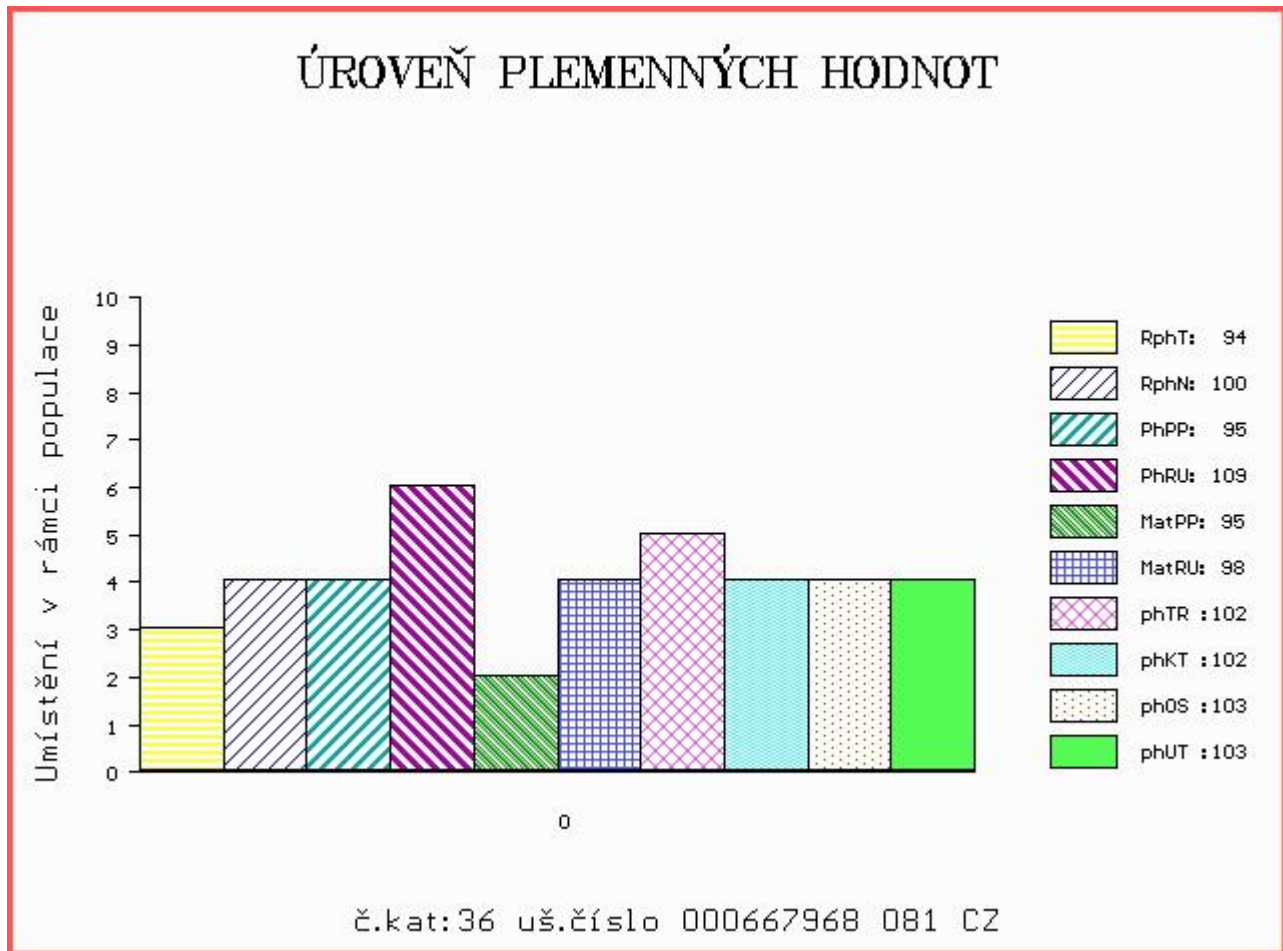

Číslo : 928308 031 CZ MEWIL BALABÁN RED 12D Číslo katalogu 37
 Dat.nar. : 25.02.2015 Plemeno : G100 Aberdeen Angus
 Chovatel : Vráblík Miroslav, Ing., Trhové Sviny
 Majitel : Vráblík Miroslav, Ing., Trhové Sviny

OOO 270 923 RED SIX MILE AVIATOR 217P 1233058
 OO 270 922 RED SIX MILE SAKIC 832S 1332064
 MOO 1235695 CA RED SIX MILE SIERA 257P 1235695

Otec PAA 027 MEWIL RED TEX 602X ET 045000691379031
 OMO 262 657 RED RD DIVIDEND 7F 905057
 MO 987511 CA RED T-K DIXIE 10J 987511
 MMO 660087 CA RED BRYLOR CHEROK 40X 660087

OOM ZAA 451 KOLT 3M 035282053002
 OM ZAA 599 OSKAR AFM 027000543766031
 MOM 53238 242 CZ AFM SOUTHONDALE ERICA 1M 027000053238242

MATKA 453401 931 CZ MEWIL ERELITE 108A 045000453401931
 OMM AAP 606 MEWIL NOMÁD RED 5R 045000502213031
 MM 364962 931 CZ MEWIL ERELITE 127W 045000364962931
 MMM 276727 931 CZ MEWIL ERELITE 43T 045000276727931

Vl.užit:nar: 36 kg ve 120d: 207 kg ve 210d: 323 kg v 365d: 547 kg / kříž: 134 cm
 Přírůstek v testu : 1991 g / 106 přírůstek od narození: 1446 g / 108 šourek 41 cm
 Věk při ZV 429 dní aktuálně k 26.03.16 hmotnost: 607 kg výška v kříži: 139 cm

PLEMENNÉ HODNOTY										LINEARNÍ HODNOCENÍ						
	pp	ru	pp	ru	TR	KT	OS	UT		Hmot	kříž	TR	KT	OS	UT	CE
BÝK	PE	102	110	ME	85	103	105	103	102	103						
MATKA	PE	88	117	ME	82	109	111	103	99	102	676	145	28	21	18	7 74
Otec	PE	121	97	ME	100	96	103	108	110	109	604	130	19	19	21	6 65

HODNOCEN: TR 9 / /10 KT / / OS / / UT Výsledek:

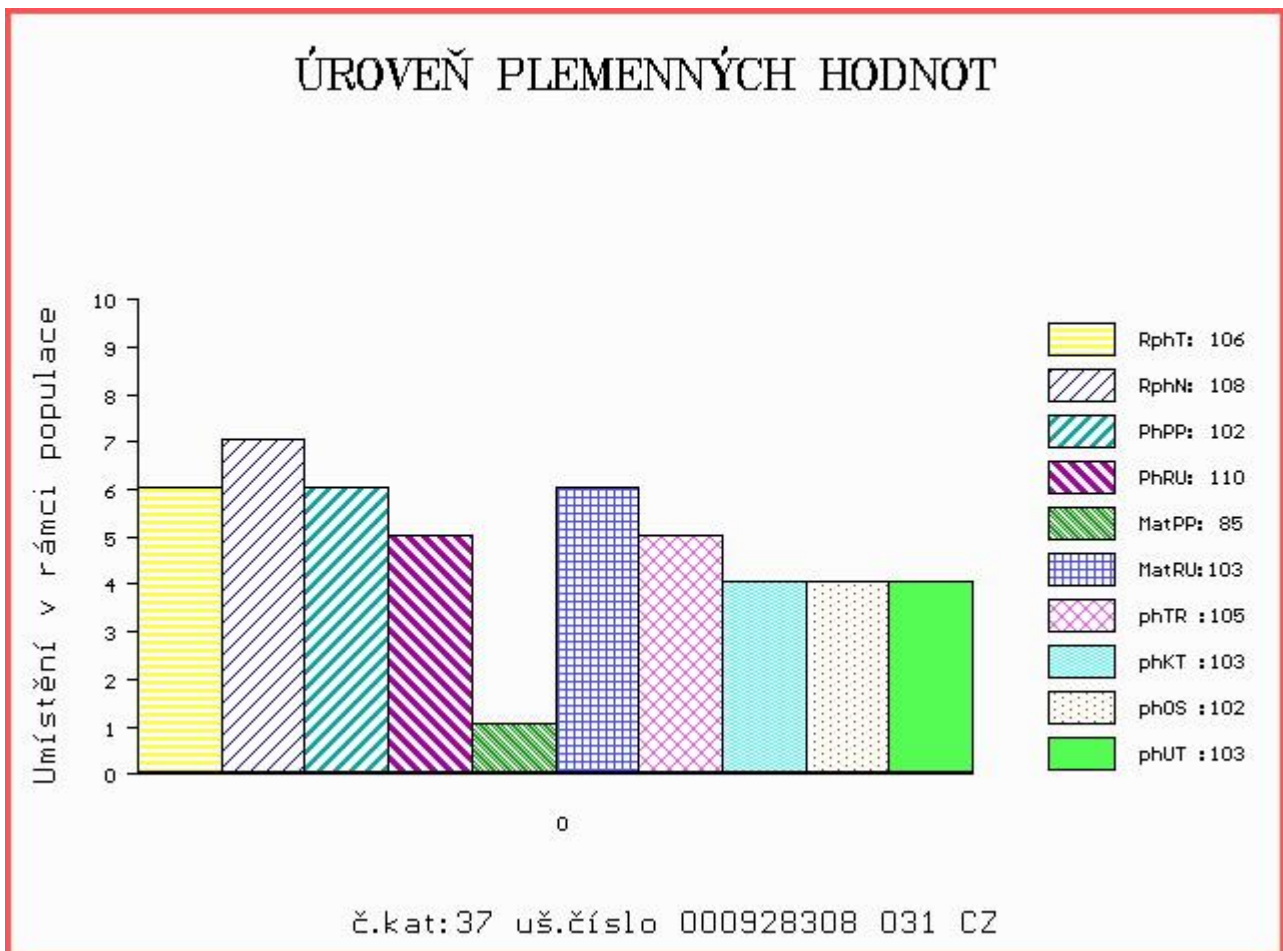

Číslo : **894308 031 CZ BIVOJ Z PĚČINA** Číslo katalogu 38
 Dat.nar. : 28.02.2015 Plemeno : G100 Aberdeen Angus
 Chovatel : Lepša Vladimír, Pěčín
 Majitel : Lepša Vladimír, Pěčín

OOO 269 957 JEREMY ERIC OF BRIDGEFOOT FBB.X3.23
 OO ZAA 613 IDVIES EURIS B112 540244500112
 MOO 923 UK EURISMEY X9 OF IDVIES FFJ.X9.23

OTEC ZAI 048 LOCKERLEY LEGOLAS G850 282556200850
 OMO 272 861 IDVIES JESTER ERIK A057 540244600057
 MO 282556200444 UK LOCKERLEY LAURA D444 282556200444
 MMO 282556600084 UK LOCKERLEY LOLA A084 282556600084

OOM 270 368 LCC FIELD DAY A614N 937253
 OM ZAA 703 RESET RED ET 398000624477031
 MOM 830590 US SRN PENNY 2039 830590

MATKA 452456 961 CZ ULRYKA RED TEGRO 133000452456961
 OMM ZAA 321 FINESA RED JORDAN 096282038074
 MM 235915 961 CZ 133000235915961
 MMM 110027 204 CZ 133204110027

Vl.užit:nar: 36 kg ve 120d: 209 kg ve 210d: 311 kg v 365d: 539 kg / kříž: 130 cm
 Přírůstek v testu : 1891 g / 102 přírůstek od narození: 1423 g / 102 šourek 39 cm
 Věk při ZV 426 dní aktuálně k 26.03.16 hmotnost: 594 kg výška v kříži: 131 cm

PLEMENNÉ HODNOTY										LINEARNÍ HODNOCENÍ						
	pp	ru	pp	ru	TR	KT	OS	UT		Hmot	kříž	TR	KT	OS	UT	CE
BÝK	PE	100	113	ME	98	91	107	106	108	107						
MATKA	PE	102	113	ME	97	95	97	95	95	95	576 /	135	20	18	18	6 62
OTEC	PE	98	110	ME	99	87	110	116	119	117	0 /	0	0	0	0	0 0

HODNOCEN: TR 5 / / 9 KT / / OS / / UT Výsledek:

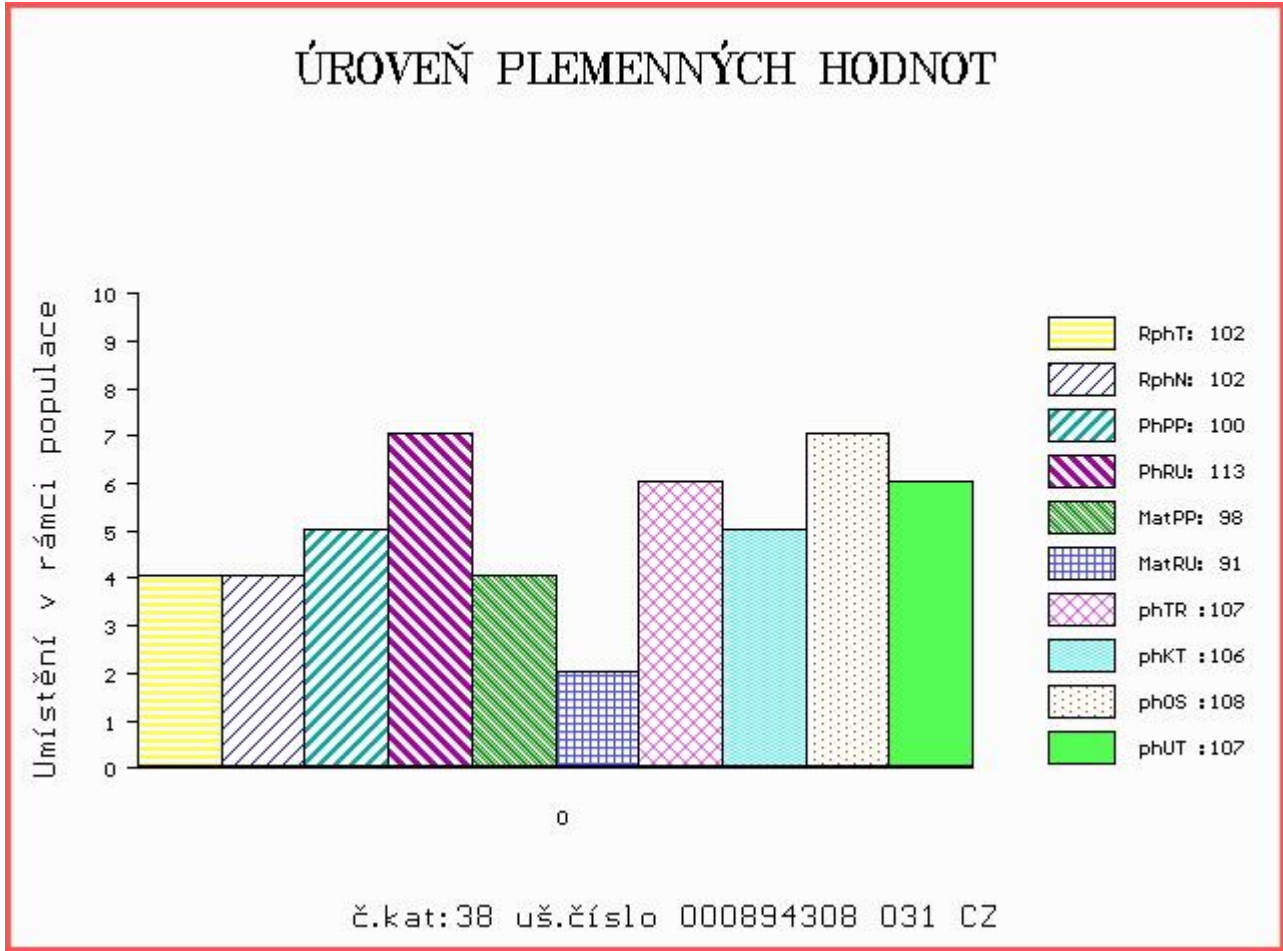

Číslo : **928939 031 CZ BRED RED Z RANČIC 38D** Číslo katalogu 39
 Dat.nar. : 28.02.2015 Plemeno : G100 Aberdeen Angus
 Chovatel : Šebelka Milan, SZ, Rančice
 Majitel : Šebelka Milan, SZ, Rančice

OOO 262 687 RED NORTHLINE ROB ROY 122K 1035334
 OO ZAA 695 RED DMM BRYLOR THUMP 2T 1399230
 MOO 903849 CA RED STEN ESSENCE 42G 903849

Otec ZAA 899 UREASA RED ET 398000717353031
 OMO 270 774 RED GEIS KNIGHT HAWK 14'02 1115960
 MO 360309 931 CZ RED ET 398000360309931
 MMO 1034248 CA RED GEIS PRINCESS 211'00 1034248

OOM 268 218 MONLINE RED TREND 83848-00267
 OM ZAA 546 MONLINE RED 7 U-TREND 701 83848-00701
 MOM 8384800345 DK MONLINE RED 7U 345 ET 83848-00345

MATKA 291952 931 CZ RED ISLA Z PEČINA 33T 268000291952931
 OMM ZAA 334 LCHMN SHARPSHOOTER 1369 29AR0172
 MM 48801 931 CZ RED 268000048801931
 MMM 132576 201 CZ 268000132576201

Vl.užit:nar: 44 kg ve 120d: 212 kg ve 210d: 329 kg v 365d: 595 kg / kříž: 134 cm
 Přírustek v testu : 2225 g / 115 přírustek od narození: 1531 g / 115 šourek 37 cm
 Věk při ZV 426 dní aktuálně k 26.03.16 hmotnost: 644 kg výška v kříži: 138 cm

PLEMENNÉ HODNOTY										LINEARNÍ HODNOCENÍ								
	pp	ru	pp	ru	TR	KT	OS	UT		Hmot	kříž	TR	KT	OS	UT	CE		
BÝK	PE	100	115	ME	98	90	109	107	105	107								
MATKA	PE	100	114	ME	103	101	104	96	93	95	868	/	154	28	23	22	8	81
Otec	PE	108	114	ME	90	79	106	109	110	112	641	/	136	24	19	18	7	68

HODNOCEN: TR 8 / /10 KT / / OS / / UT Výsledek:

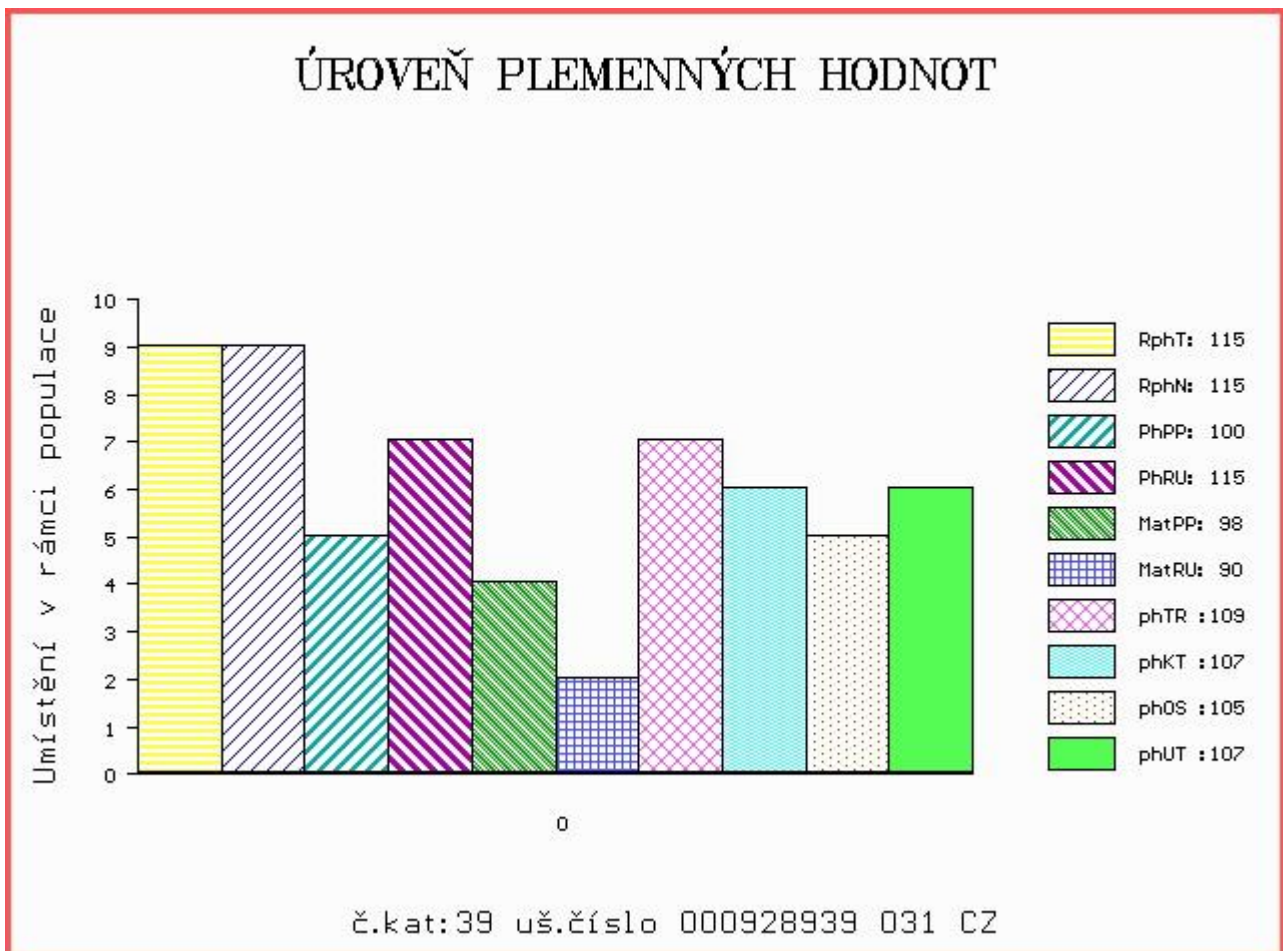

Číslo : **814336 032 CZ BARINGA Z TUNĚCHOD** Číslo katalogu 40
 Dat.nar. : 01.03.2015 Plemeno : G100 Aberdeen Angus
 Chovatel : Valenta Jiří, Ing., Tuněchody
 Majitel : Valenta Jiří, Ing., Tuněchody

OOO 272 843 TE MANIA XAMINED X60 VTMX 60
 OO 272 842 TE MANIA ADA A149 VTMA 149
 MOO 338 AU TE MANIA JAPARA U338 VTMU 338

Otec ZAA 888 PARINGA IRON ORE E27 RED HKFE 27
 OMO 272 271 TE MANIA YORKSHIRE Y437 VTMY 437
 MO 0 STORTH OAKS LOWAN C1 FAFC 1
 MMO 130 AU TE MANIA LOWAN V130 VTMV 130

OOM ZAA 426 KARIB RED 326281130935
 OM AAP 636 NATUR RED POLMER 281000502055072
 MOM 3870 972 CZ RED 281000003870972

MATKA 213221 932 CZ 406000213221932
 OMM ZAA 389 JAWAN 67L 035282047391
 MM 55329 931 CZ 035000055329931
 MMM 4551 117 CZ LADY OF PLEASANT VISTA 51G 035117004551

Vl.užit:nar: 41 kg ve 120d: 199 kg ve 210d: 335 kg v 365d: 520 kg / kříž: 132 cm
 Přírůstek v testu : 1800 g / 101 přírůstek od narození: 1366 g / 97 šourek 42 cm
 Věk při ZV 425 dní aktuálně k 26.03.16 hmotnost: 575 kg výška v kříži: 134 cm

PLEMENNÉ HODNOTY										LINEARNÍ HODNOCENÍ						
	pp	ru	pp	ru	TR	KT	OS	UT		Hmot	kříž	TR	KT	OS	UT	CE
BÝK	PE	102	100	ME	111	95	102	107	109	108						
MATKA	PE	105	95	ME	108	106	96	93	93	92	700 /	140	21	18	18	6 63
Otec	PE	117	95	ME	109	85	106	107	106	107	0 /	0	0	0	0	0 0

HODNOCEN: TR 6 / / 9 KT / / OS / / UT Výsledek:

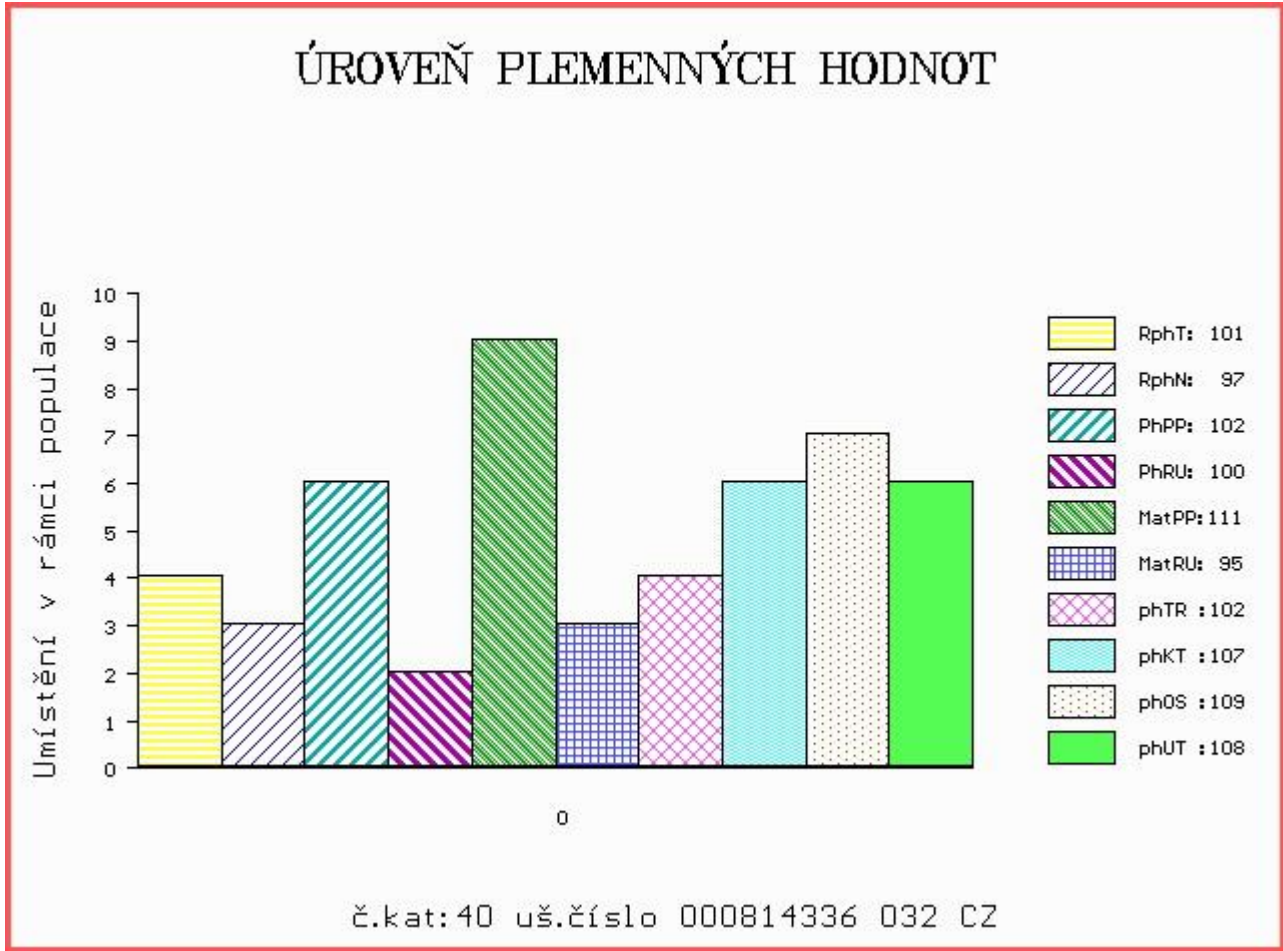

Číslo : **814337 032 CZ BAZY Z TUNĚCHOD** Číslo katalogu 41
 Dat.nar. : 02.03.2015 Plemeno : G100 Aberdeen Angus
 Chovatel : Valenta Jiří, Ing., Tuněchody
 Majitel : Valenta Jiří, Ing., Tuněchody

OOO 270 773 RED LAZY MC SMASH 41N 1183959
 OO 272 123 RED LAZY MC STOUT 308 1343852
 MOO 1343851 CA RED LAZY MC SCYTHIA 78N 1343851

Otec ZAA 847 RED LAZY MC COWBOY CUT 26U 1441140
 OMO 272 124 LAZY MC WORLDWIDE 5K 1020608
 MO 1136455 CA RED LAZY MC STAR 185M 1136455
 MMO 1136454 CA RED LAZY MC STAR 100J 1136454

OOM 265 398 RED LCC HEAVEN OR BUST 1000B 385386
 OM ZAA 283 HAWKINS BRONZE 495436
 MOM 425091 CA KARA'S PRIDE MISS BETH 425091

MATKA 242849 932 CZ 406000242849932
 OMM ZAA 374 AFM JAKARTA 13L 027282048103
 MM 55290 931 CZ 035000055290931
 MMM 43021 242 CZ 29 J 035242043021

Vl.užit:nar: 39 kg ve 120d: 224 kg ve 210d: 358 kg v 365d: 582 kg / kříž: 132 cm
 Přírůstek v testu : 2100 g / 116 přírůstek od narození: 1528 g / 116 šourek 40 cm
 Věk při ZV 424 dní aktuálně k 26.03.16 hmotnost: 635 kg výška v kříži: 134 cm

PLEMENNÉ HODNOTY						LINEARNÍ HODNOCENÍ											
	pp	ru	pp	ru		TR	KT	OS	UT	Hmot	kříž	TR	KT	OS	UT	CE	
BÝK	PE	104	115	ME	99	110	104	113	116	113							
MATKA	PE	102	112	ME	98	116	101	104	104	102	786	140	24	21	21	7	73
Otec	PE	110	114	ME	100	103	99	115	121	116	0	0	0	0	0	0	0

HODNOCEN: TR 6 / /10 KT / / OS / / UT Výsledek:

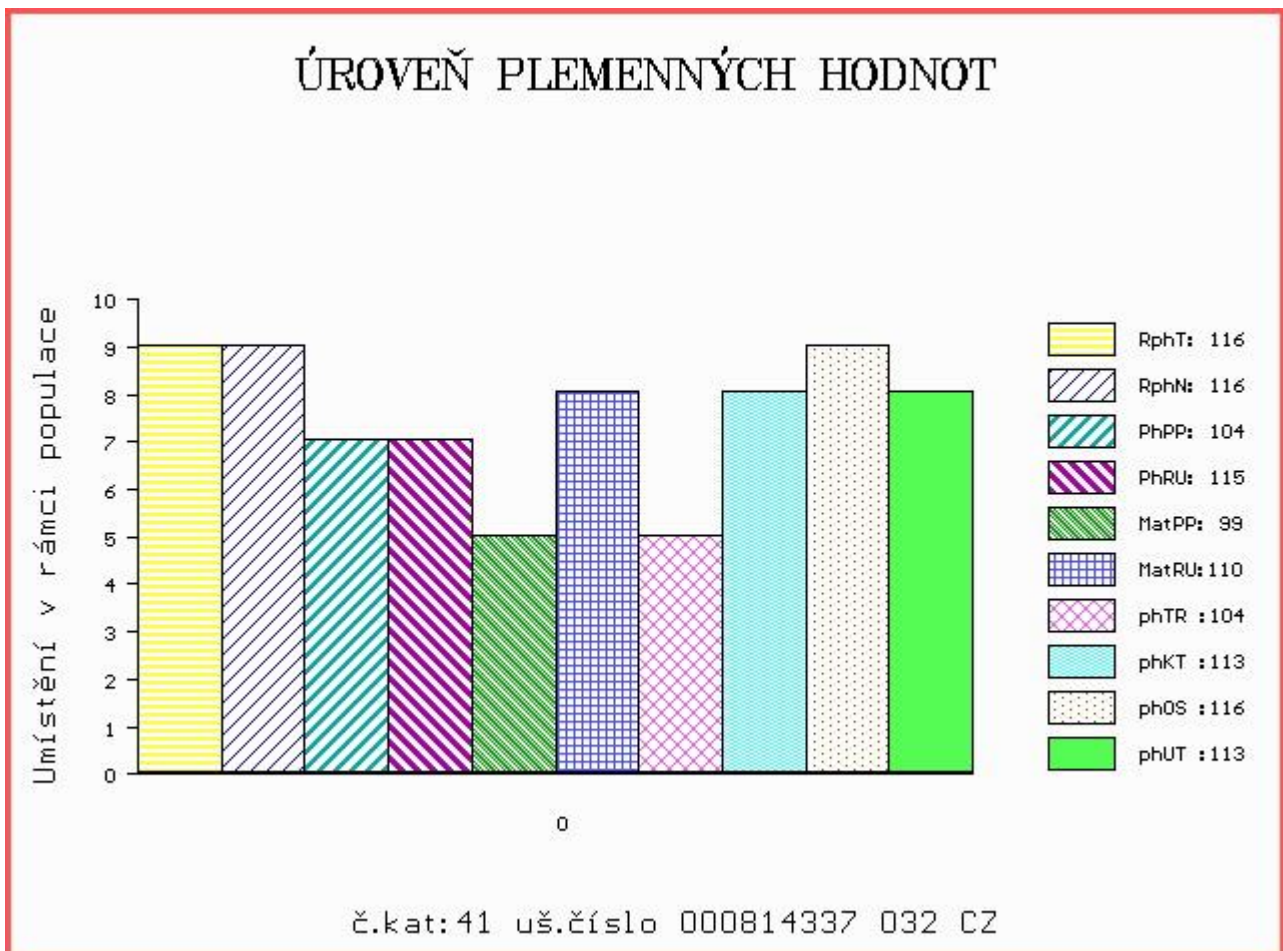

Číslo : 814339 032 CZ BANIBAL RED Z TUNĚCHOD Číslo katalogu 42
 Dat.nar. : 08.03.2015 Plemeno : G100 Aberdeen Angus
 Chovatel : Valenta Jiří, Ing., Tuněchody
 Majitel : Valenta Jiří, Ing., Tuněchody

OOO 270 365 LEACHMAN HEAVENLY 8141 299211
 OO 265 398 RED LCC HEAVEN OR BUST 1000B 385386
 MOO 335132 US RED LMAN MARY 9003 335132

Otec ZAA 289 HANIBAL ET 119117005702
 OMO 000 SIE ELWAY 1570 285653
 MO 476676 US LMB ST REBECCA 589 476676
 MMO 0 LMB ST REBECCA 921 311454

OOM ZAA 426 KARIB RED 326281130935
 OM AAP 636 NATUR RED POLMER 281000502055072
 MOM 3870 972 CZ RED 281000003870972

MATKA 302269 932 CZ 406000302269932
 OMM ZAA 514 RED T-K BLAZER 4L 1080182
 MM 213225 932 CZ 406000213225932
 MMM 48711 931 CZ MEWIL ROSALIND 1P 045000048711931

Vl.užit:nar: 40 kg ve 120d: 233 kg ve 210d: 336 kg v 365d: 582 kg / kříž: 138 cm
 Přírustek v testu : 1858 g / 107 přírustek od narození: 1513 g / 102 šourek 45 cm
 Věk při ZV 418 dní aktuálně k 26.03.16 hmotnost: 621 kg výška v kříži: 142 cm

PLEMENNÉ HODNOTY										LINEARNÍ HODNOCENÍ							
	pp	ru	pp	ru	TR	KT	OS	UT	Hmot	kříž	TR	KT	OS	UT	CE		
BÝK	PE	100	107	ME	97	122	113	103	99	102							
MATKA	PE	103	107	ME	96	111	107	104	102	103	724	143	25	19	17	6	67
Otec	PE	106	92	ME	95	134	103	94	93	94	617	133	0	0	0	0	0

HODNOCEN: TR 10 / /10 KT / / OS / / UT Výsledek:

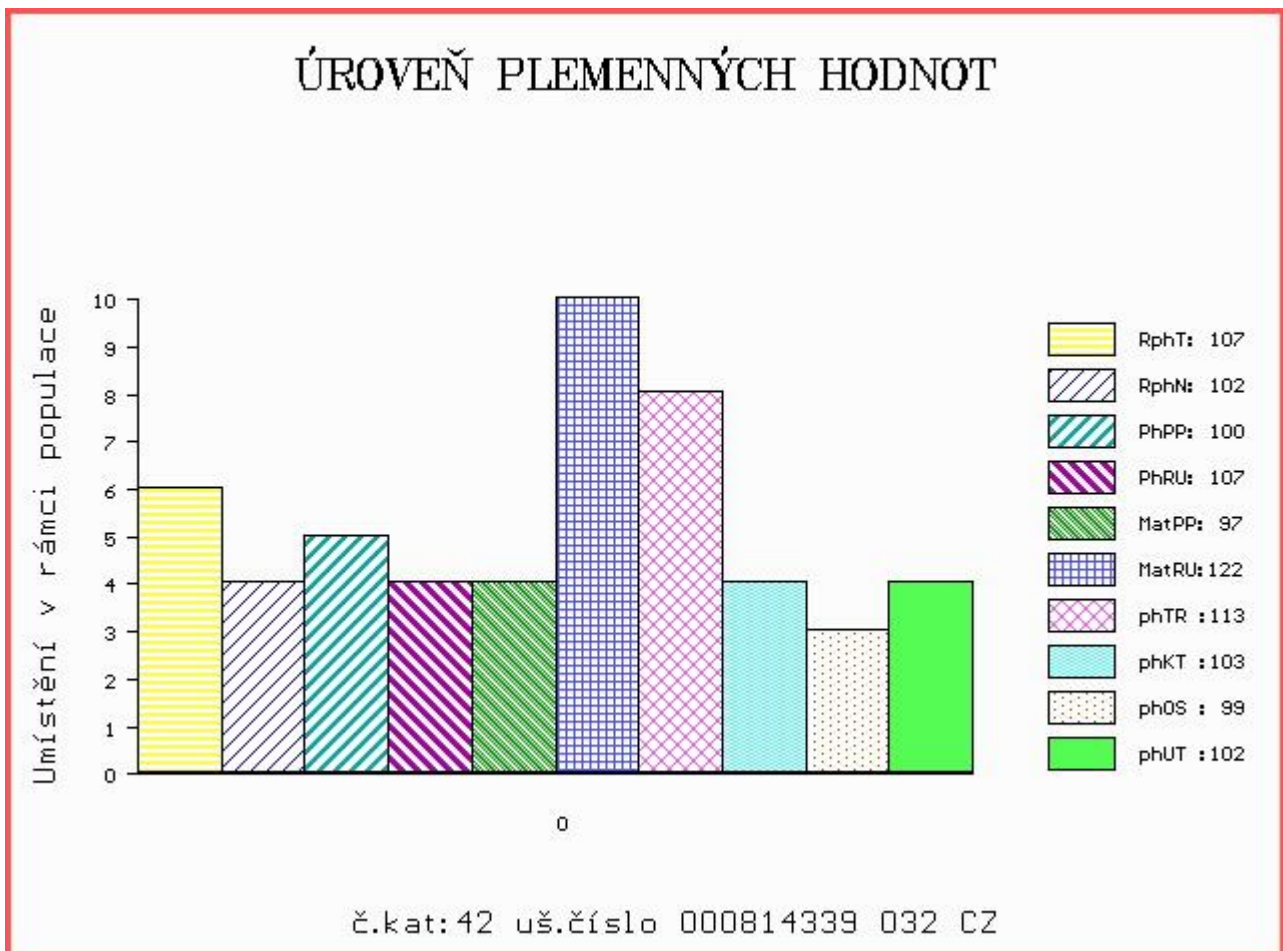

Číslo : 814342 032 CZ BOREC RED Z TUNĚCHOD Číslo katalogu 43
 Dat.nar. : 11.03.2015 Plemeno : G100 Aberdeen Angus
 Chovatel : Valenta Jiří, Ing., Tuněchody
 Majitel : Valenta Jiří, Ing., Tuněchody

OOO 272 843 TE MANIA XAMINED X60 VTMX 60
 OO 272 842 TE MANIA ADA A149 VTMA 149
 MOO 338 AU TE MANIA JAPARA U338 VTMU 338

OTEC ZAA 888 PARINGA IRON ORE E27 RED HKFE 27
 OMO 272 271 TE MANIA YORKSHIRE Y437 VTMY 437
 MO 0 STORTH OAKS LOWAN C1 FAFC 1
 MMO 130 AU TE MANIA LOWAN V130 VTMV 130

OOM ZAA 247 2J DIRECTOR 27F 851993
 OM ZAA 529 MEWIL MENDEL 23P 045000049573031
 MOM 7410 517 CZ MEWIL RED GEIS 10 H 035517007410

MATKA 172661 932 CZ OLINA Z TUNĚCHOD 406000172661932
 OMM ZAA 286 HARRY ABS ET 014117002340
 MM 55315 931 CZ 035000055315931
 MMM 19917 242 CZ WILMO DUCHESS 11B 742570

Vl.užit:nar: 36 kg ve 120d: 220 kg ve 210d: 318 kg v 365d: 563 kg / kříž: 132 cm
 Přírustek v testu : 1991 g / 106 přírustek od narození: 1491 g / 101 šourek 38 cm
 Věk při ZV 415 dní aktuálně k 26.03.16 hmotnost: 604 kg výška v kříži: 137 cm

PLEMENNÉ HODNOTY										LINEARNÍ HODNOCENÍ						
	pp	ru	pp	ru	TR	KT	OS	UT		Hmot	kříž	TR	KT	OS	UT	CE
BÝK	PE	105	101	ME	113	104	107	102	100	102						
MATKA	PE	97	106	ME	114	121	114	108	106	108	724	144	24	19	19	7 69
OTEC	PE	117	95	ME	109	85	106	107	106	107	0	0	0	0	0	0

HODNOCEN: TR 8 / /10 KT / / OS / / UT Výsledek:

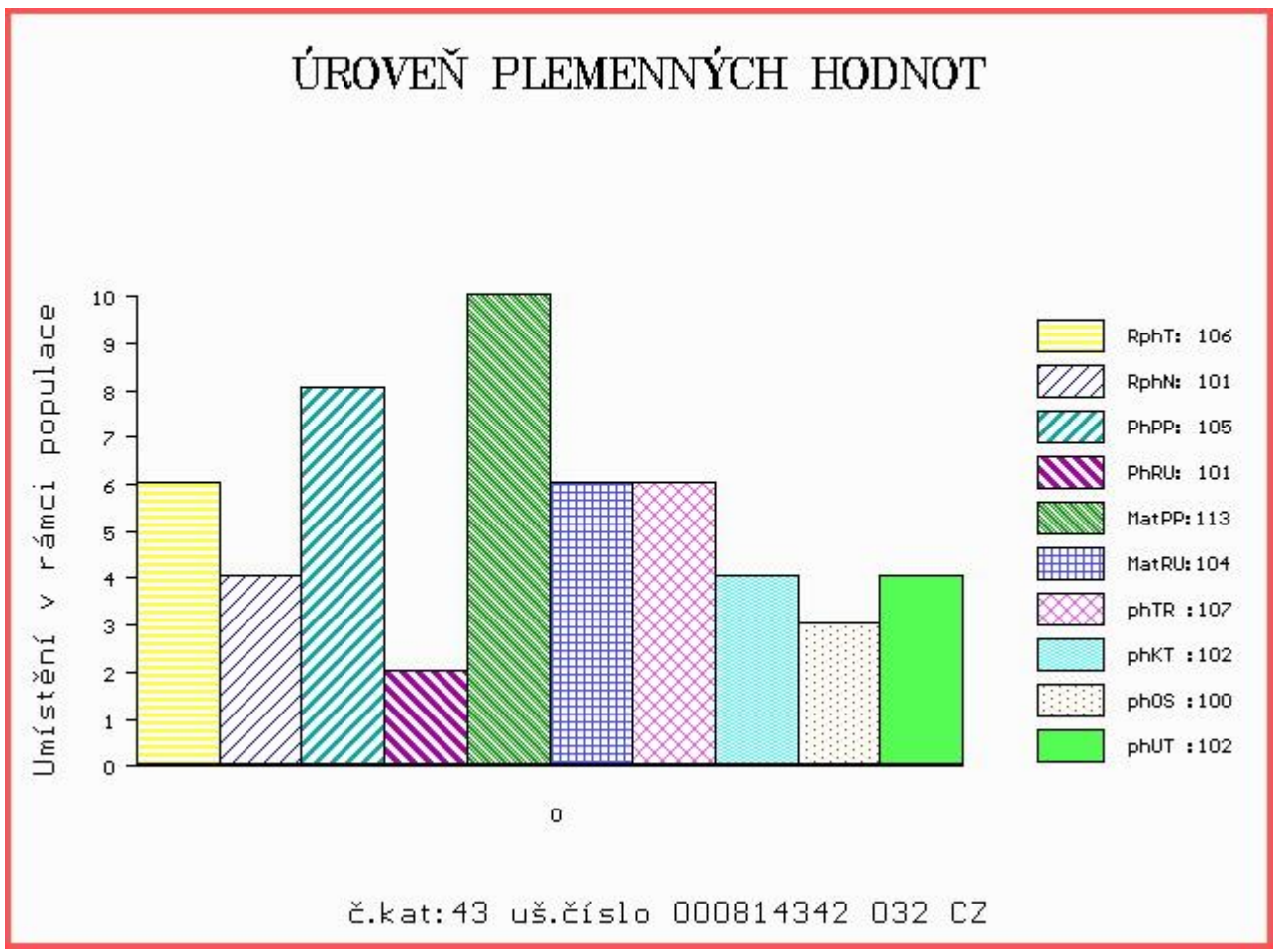

Číslo : 928316 031 CZ MEWIL BLACKBERRY 26D Číslo katalogu 44
 Dat.nar. : 25.03.2015 Plemeno : G100 Aberdeen Angus
 Chovatel : Vráblík Miroslav, Ing., Trhové Sviny
 Majitel : Vráblík Miroslav, Ing., Trhové Sviny

OOO 270 369 LEACHMAN SAUGAHATCHEE 3000C 12075716
 OO 270 362 PLAINVIEW SAUGAHATCHEE 31X 13328473
 MOO 0 PLAINVIEW ELBA 63S 12502629

OTEC ZAA 706 MEWIL RAUL ET 604U 045000600090031
 OMO 269 239 YOUNG DALE MONARCH 35G 878710
 MO 969880 CA YOUNG DALE LUCY 12J 969880
 MMO 817319 CA CRESCENT CREEK LUCY 85E 817319

OOM 267 504 YOUNG DALE REAL DEAL 18K 1023568
 OM ZAA 515 YOUNG DALE TOUCH DOWN 36M 1119460
 MOM 757111 CA PAT LADY SANDRA 2C 757111

MATKA 400041 931 CZ MEWIL QUEEN 6X 045000400041931
 OMM AAP 316 MEWIL KÁBUL 31K 045281105137
 MM 200856 931 CZ MEWIL QUEEN 36R 045000200856931
 MMM 4407 201 CZ WILBAR QUEEN IDELETTE 820A 725118

Vl.užit:nar: 39 kg ve 120d: 218 kg ve 210d: 352 kg v 365d: 614 kg / kříž: 138 cm
 Přírustek v testu : 1841 g / 97 přírustek od narození: 1575 g / 107 šourek 40 cm
 Věk při ZV 401 dní aktuálně k 26.03.16 hmotnost: 617 kg výška v kříži: 138 cm

PLEMENNÉ HODNOTY										LINEARNÍ HODNOCENÍ						
	pp	ru	pp	ru	TR	KT	OS	UT		Hmot	kříž	TR	KT	OS	UT	CE
BÝK	PE	86	125	ME	105	91	109	107	107	110						
MATKA	PE	90	121	ME	110	108	102	105	106	108	856 /	150	28	23	18	7 76
OTEC	PE	74	125	ME	100	74	108	96	91	97	602 /	131	23	19	19	7 68

HODNOCEN: TR 9 / /10 KT / / OS / / UT Výsledek:

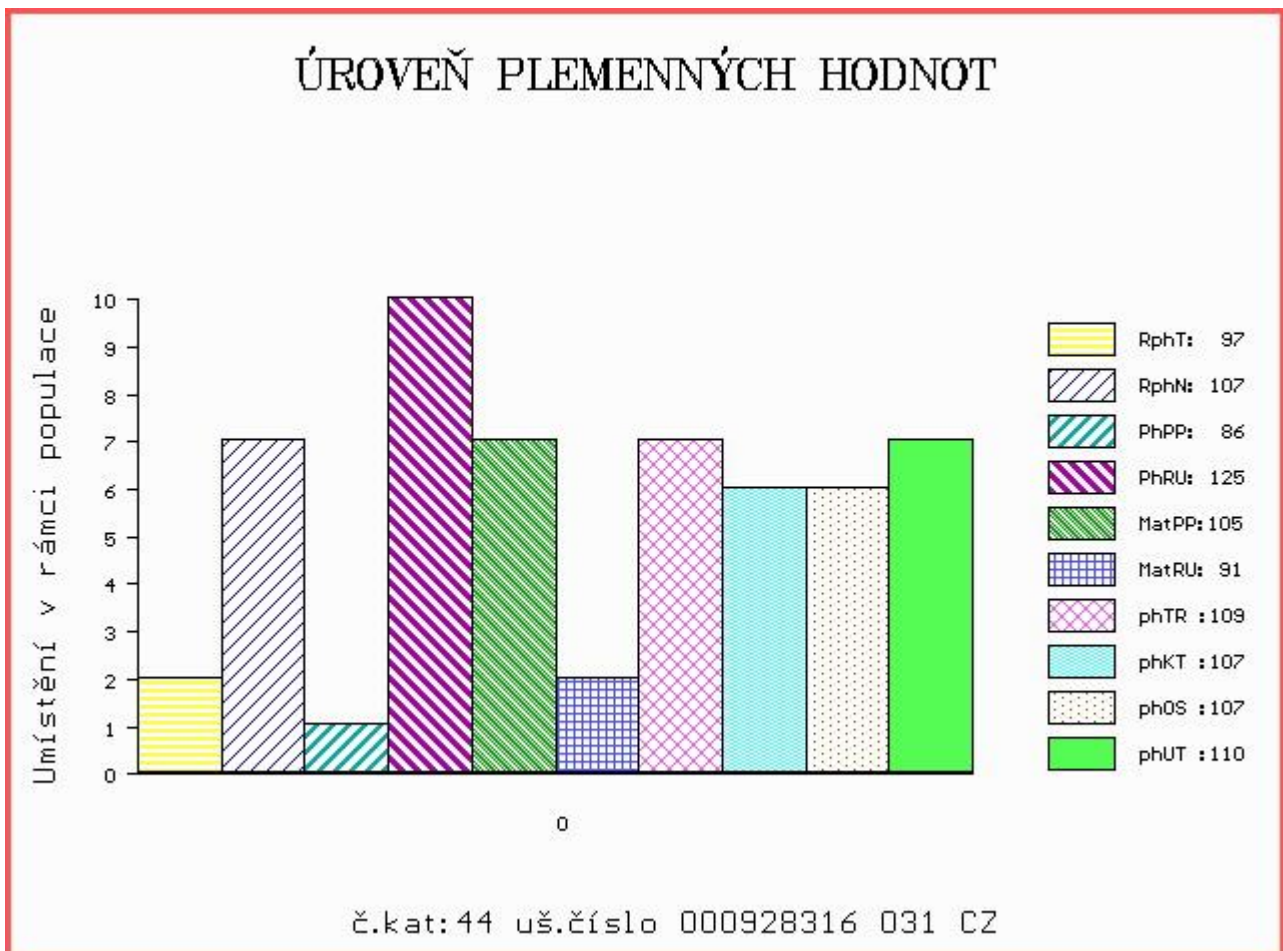

Číslo : 827399 032 CZ BOND RED Z RAPOTÍNA Číslo katalogu 45
 Dat.nar. : 31.03.2015 Plemeno : G100 Aberdeen Angus
 Chovatel : Coufal Josef, Velký Rapotín
 Majitel : Coufal Josef, Velký Rapotín

OOO 265 400 RED BHC STRYKER 778117
 OO ZAA 572 RED RIIS STRYKER 394 ET 85569-00394
 MOO 833006 CA RED FINE LINE CONTENDER 54E 833006

Otec ZAI 074 ZIMÍR RED Z PĚČÍNA 268000817437031
 OMO ZAA 691 TE MANIA RED LABEL ET VTM Z1023
 MO 375766 931 CZ RED 268000375766931
 MMO 132584 201 CZ LINDA RED Z PĚČÍNA 268000132584201

OOM ZAA 514 RED T-K BLAZER 4L 1080182
 OM ZAA 669 PRINC RED Z PĚČÍNA 268000553670031
 MOM 2670 117 CZ RED WIL-SEL MISS REDFORD 42E 828412

MATKA 367202 931 CZ AFM RED PRIME LADA 37W 027000367202931
 OMM ZAA 451 KOLT 3M 035282053002
 MM 200049 931 CZ AFM PRIME LADY OF TOOL 42R 027000200049931
 MMM 53232 242 CZ AFM PRIME LADY 24L 027000053232242

Vl.užit:nar: 36 kg ve 120d: 204 kg ve 210d: 355 kg v 365d: 632 kg / kříž: 135 cm
 Přírustek v testu : 1916 g / 108 přírustek od narození: 1632 g / 105 šourek 42 cm
 Věk při ZV 395 dní aktuálně k 26.03.16 hmotnost: 625 kg výška v kříži: 135 cm

PLEMENNÉ HODNOTY										LINEARNÍ HODNOCENÍ								
	pp	ru	pp	ru	TR	KT	OS	UT		Hmot	kříž	TR	KT	OS	UT	CE		
BÝK	PE	91	117	ME	111	110	108	112	112	111								
MATKA	PE	91	112	ME	117	108	99	107	108	104	722	/	141	20	18	18	6	62
Otec	PE	102	116	ME	98	111	106	107	107	107	605	/	136	25	20	20	7	72

HODNOCEN: TR 8 / /10 KT / / OS / / UT Výsledek:

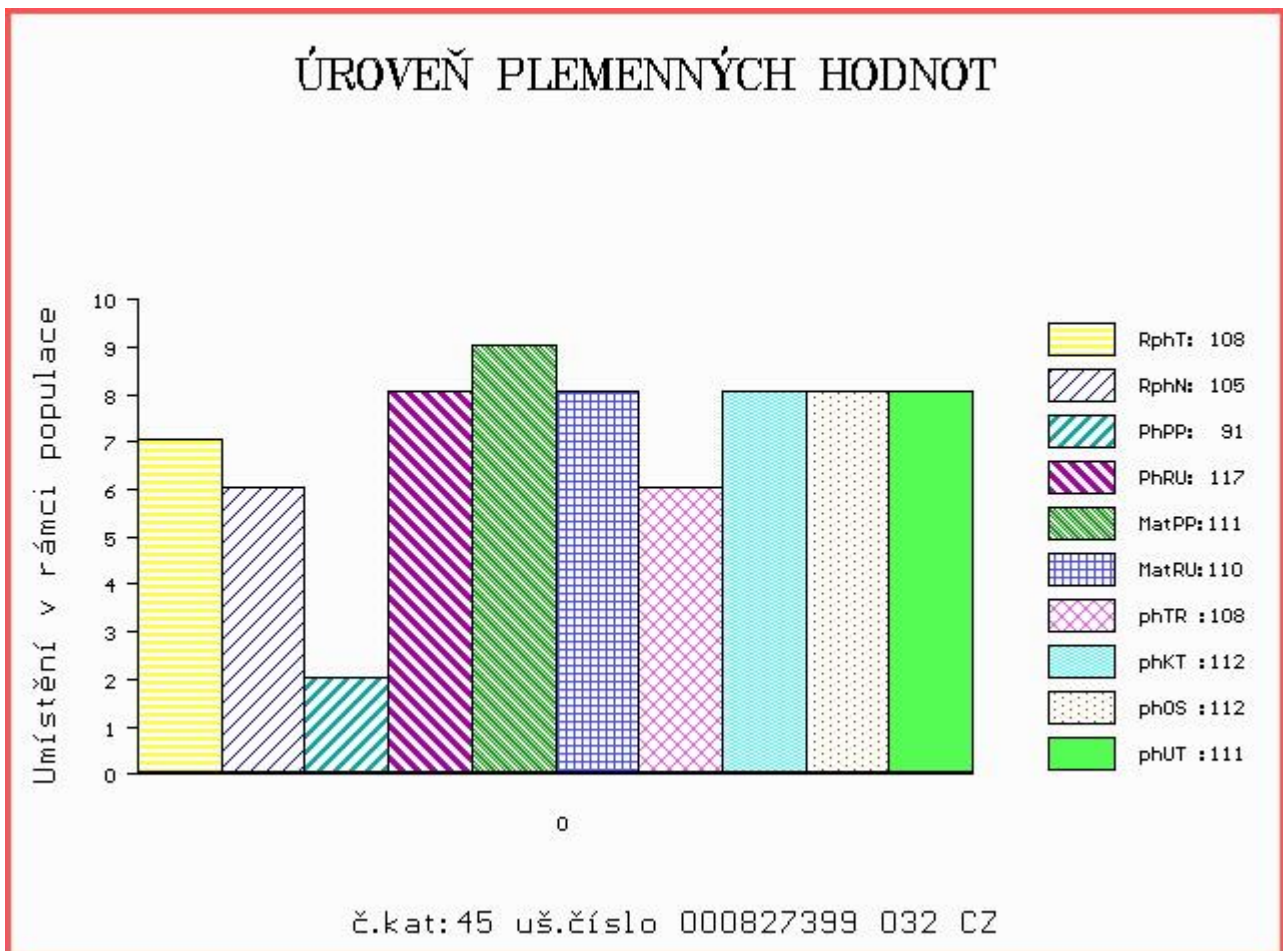

Číslo : **827400 032 CZ BOMBER RED Z RAPOTÍNA** Číslo katalogu 46
 Dat.nar. : 31.03.2015 Plemeno : G100 Aberdeen Angus
 Chovatel : Coufal Josef, Velký Rapotín
 Majitel : Coufal Josef, Velký Rapotín

OOO 265 400 RED BHC STRYKER 778117
 OO ZAA 572 RED RIIS STRYKER 394 ET 85569-00394
 MOO 833006 CA RED FINE LINE CONTENDER 54E 833006

Otec ZAI 074 ZIMÍR RED Z PĚČÍNA 268000817437031
 OMO ZAA 691 TE MANIA RED LABEL ET VTM Z1023
 MO 375766 931 CZ RED 268000375766931
 MMO 132584 201 CZ LINDA RED Z PĚČÍNA 268000132584201

OOM ZAA 514 RED T-K BLAZER 4L 1080182
 OM AAP 849 READ RED AFM 027000629577031
 MOM 44077 931 CZ AFM BRIDGET OF TOOL 29N 027000044077931

MATKA 441032 931 CZ 141000441032931
 OMM ZAA 558 NIVEA RED Z PĚČÍNA 268000161032031
 MM 283882 931 CZ 141000283882931
 MMM 55460 931 CZ AFM SOFIE OF TOOL 32P 027000055460931

Vl.užit:nar: 33 kg ve 120d: 223 kg ve 210d: 325 kg v 365d: 606 kg / kříž: 133 cm
 Přírustek v testu : 1616 g / 101 přírustek od narození: 1568 g / 96 šourek 41 cm
 Věk při ZV 395 dní aktuálně k 26.03.16 hmotnost: 599 kg výška v kříži: 133 cm

PLEMENNÉ HODNOTY										LINEARNÍ HODNOCENÍ						
	pp	ru	pp	ru	TR	KT	OS	UT		Hmot	kříž	TR	KT	OS	UT	CE
BÝK	PE	109	112	ME	100	111	98	105	106	104						
MATKA	PE	119	105	ME	100	109	91	91	89	88	766	141	25	20	20	7 72
Otec	PE	102	116	ME	98	111	106	107	107	107	605	136	25	20	20	7 72

HODNOCEN: TR 7 / /10 KT / / OS / / UT Výsledek:

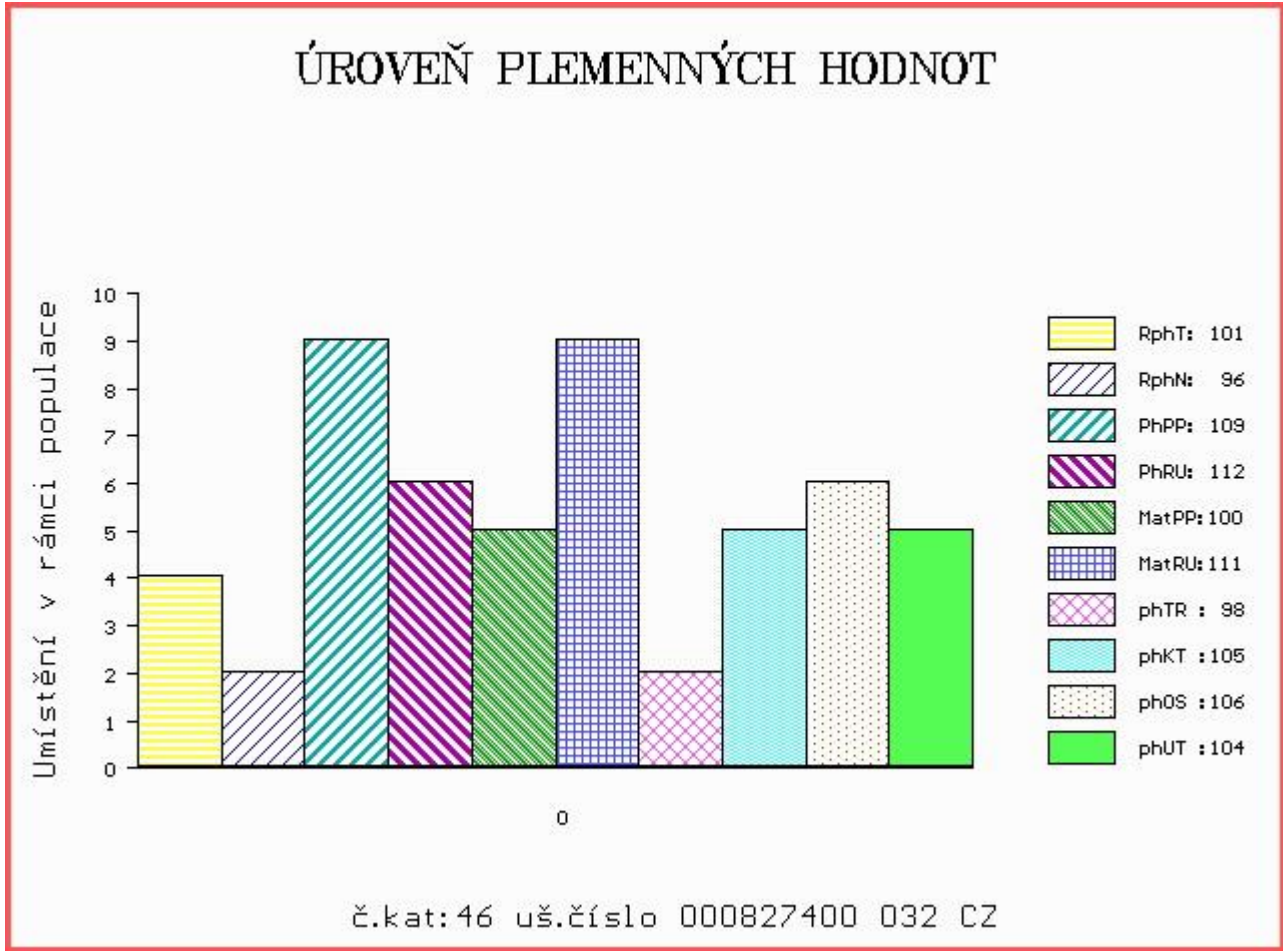

Číslo : 624824 072 CZ BERT POLFIN R Číslo katalogu 47
 Dat.nar. : 29.01.2015 Plemeno : S100 Masný simentál
 Chovatel : Polfin eko s.r.o.Újezd u V.K.
 Majitel : Polfin eko s.r.o.Újezd u V.K.

OOO 265 867 MIDDELHEDE IMPULS ET 83077-00011
 OO ZSI 637 LANGO DELFA P 17701-00994
 MOO 1770100529 DK BROGÁRD BETTY ET P 17701-00529

OTEC ZSI 901 UGRUS Z LEŽNICE P 34000546162041

OMO 265 928 QUAX P 13.008 57171
 MO 1302603485 DE PORITA P 13.026 03485
 MMO 1300204793 DE P 13.002 04793

OOM 268 908 GRETNA HOUSE SUPERSONIC M016550
 OM 269 780 SCOTLAND HOORAY HENRY 2105 HILH2T
 MOM 95103 214 CZ BRINKTON BLUEBELLE 29190

MATKA 4134400359 DK LYKKE BAMBI P 41344-00359

OMM ZSI 283 LYKKE SIRIUS P 41344-00241
 MM 4134400292 DK LYKKE UDINESE P 41344-00292
 MMM 4134400189 DK LYKKE ODESSA P 41344-00189

Vl.užit:nar: 34 kg ve 120d: 191 kg ve 210d: 306 kg v 365d: 546 kg / kříž: 138 cm
 Přírůstek v testu : 1716 g / 101 přírůstek od narození: 1415 g / 107 šourek 41 cm
 Věk při ZV 456 dní aktuálně k 26.03.16 hmotnost: 631 kg výška v kříži: 142 cm

PLEMENNÉ HODNOTY

LINEARNÍ HODNOCENÍ

	pp	ru	ME	pp	ru	TR	KT	OS	UT	Hmot	kříž	TR	KT	OS	UT	CE
BÝK	PE	92	121	ME	108	87	112	108	107	109						
MATKA	PE	85	110	ME	111	88	87	97	103	99	766	140	24	19	20	7 70
OTEC	PE	93	127	ME	104	92	121	111	106	112	798	149	28	22	22	8 80

HODNOCEN: TR 8 / / 8 KT / / OS / / UT Výsledek:

ÚROVEŇ PLEMENNÝCH HODNOT

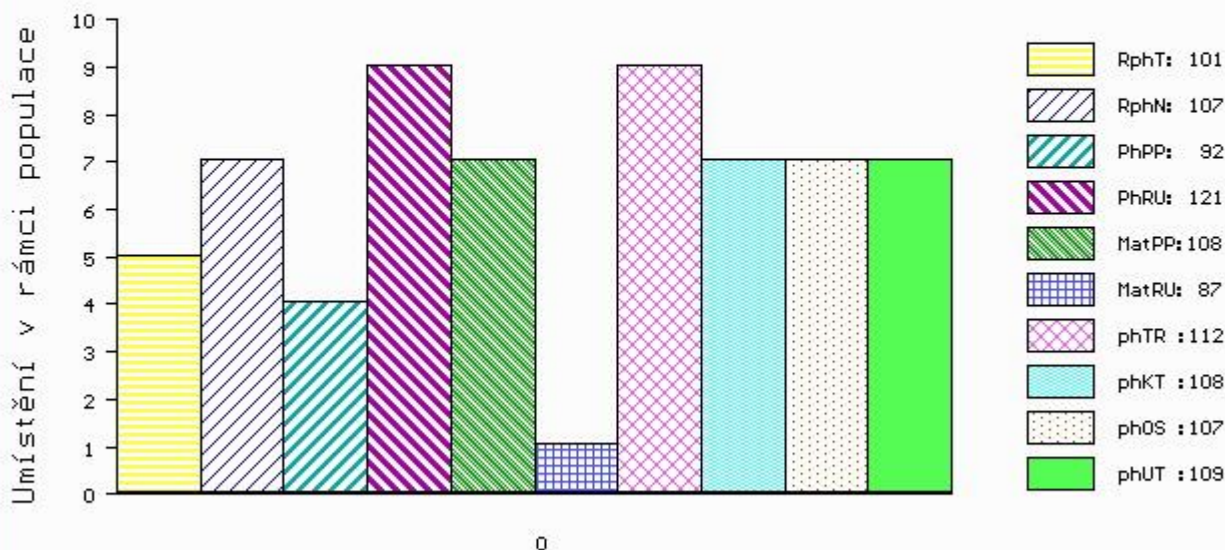

č.kat:47 uš.číslo 000624824 072 CZ

Číslo : **624841 072 CZ BIVOJ POLFIN V** Číslo katalogu 48
 Dat.nar. : 15.02.2015 Plemeno : S100 Masný simentál
 Chovatel : Polfin eko s.r.o.Újezd u V.K.
 Majitel : Polfin eko s.r.o.Újezd u V.K.

OOO 290 098 GS MAX 227 007 562
 OO ZSI 400 HEDETOFT UNITED P 80185-00096
 MOO 8018500057 DK HEDETOFT PATRICIA P 80185-00057

OTEC ZSI 619 REVUE POLFIN ET P 134000522999072
 OMO ZSI 284 HOLM ULRICK P 36545-00514
 MO 2517101397 DK LINDE BARONESSE P 25171-01397
 MMO 95118 214 CZ LINDE UNICA P 25171-01312

OOM ZSI 154 LOKKEHOLM ROLLS-ROYCE 91292-00013
 OM ZSI 263 LÍN VODŇANSKÝ P 145031021381
 MOM 110753 207 CZ CHARLOTA VODŇANSKÁ P 145207110753

MATKA 122741 972 CZ R 339000122741972
 OMM ZSI 059 UBBERUDGARD ISAK 83552-0063
 MM 6925 932 CZ R 164000006925932
 MMM 4023 617 CZ JONNA 56468 0133

Vl.užit:nar: 42 kg ve 120d: 190 kg ve 210d: 317 kg v 365d: 555 kg / kříž: 134 cm
 Přírůstek v testu : 1875 g / 110 přírůstek od narození: 1447 g / 108 šourek 40 cm
 Věk při ZV 439 dní aktuálně k 26.03.16 hmotnost: 628 kg výška v kříži: 135 cm

PLEMENNÉ HODNOTY										LINEARNÍ HODNOCENÍ							
	pp	ru	pp	ru	TR	KT	OS	UT		Hmot	kříž	TR	KT	OS	UT	CE	
BÝK	PE	98	104	ME	109	105	97	105	106	105							
MATKA	PE	96	111	ME	109	111	105	112	112	112	678	143	20	20	19	6	65
OTEC	PE	99	108	ME	111	95	94	100	101	100	670	139	24	20	20	7	71

HODNOCEN: TR 5 / / 8 KT / / OS / / UT Výsledek:

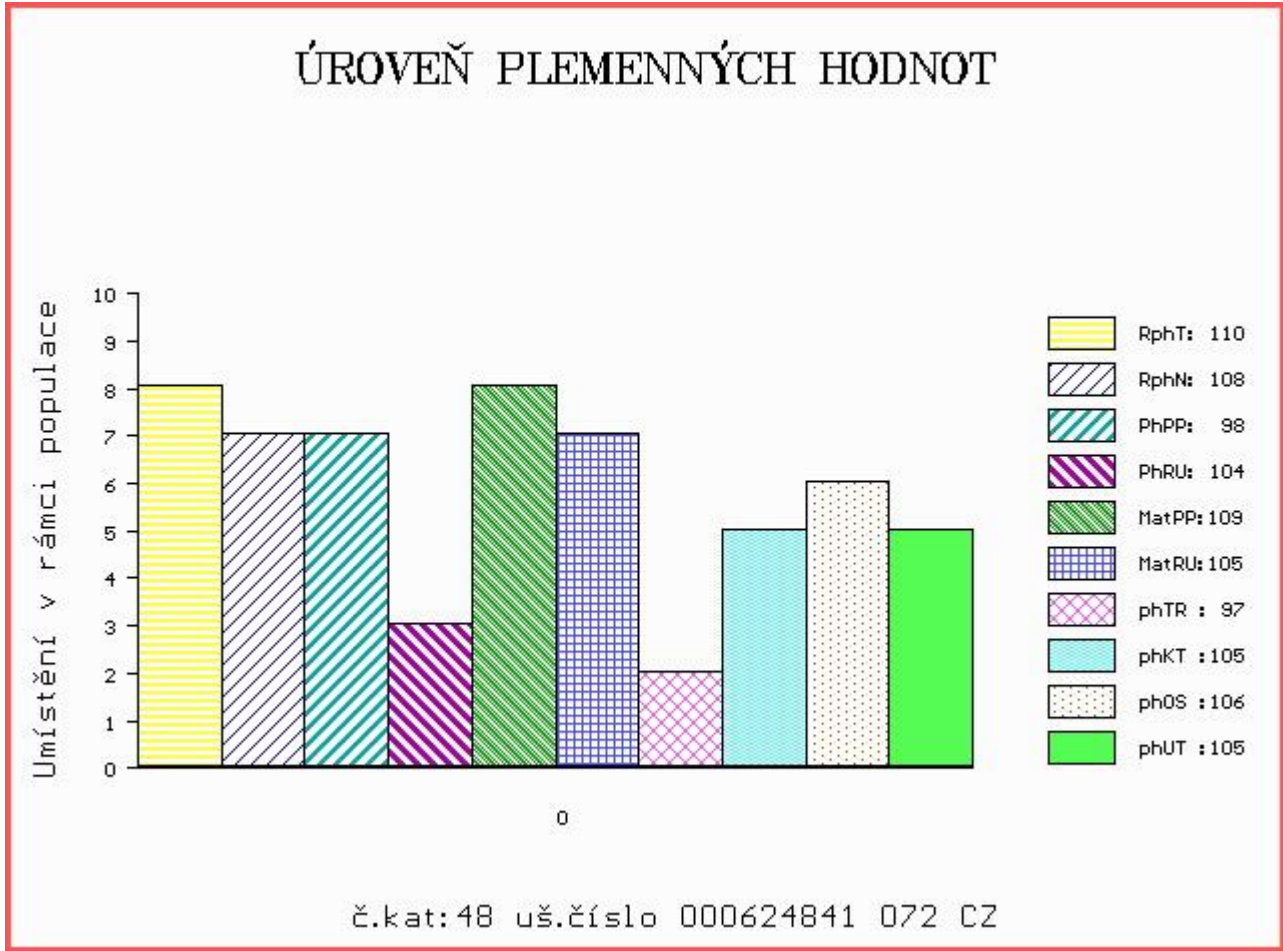

Číslo : **624848 072 CZ BLAHOMIL POLFIN P** Číslo katalogu 49
 Dat.nar. : 26.02.2015 Plemeno : S100 Masný simentál
 Chovatel : Polfin eko s.r.o.Újezd u V.K.
 Majitel : Polfin eko s.r.o.Újezd u V.K.

OOO 265 867 MIDDELHEDE IMPULS ET 83077-00011
 OO ZSI 637 LANGO DELFA P 17701-00994
 MOO 1770100529 DK BROGÁRD BETTY ET P 17701-00529

Otec ZSI 901 UGRUS Z LEŽNICE P 34000546162041
 OMO 265 928 QUAX P 13.008 57171
 MO 1302603485 DE PORITA P 13.026 03485
 MMO 1300204793 DE P 13.002 04793

OOM 265 180 VINGEGAARD JERICHO P 41524-00558
 OM ZSI 215 VINGEGAARD SIRIUS PP 41524-00909
 MOM 4152400622 DK VINGEGAARD MADONNA 41524-00622

MATKA 144061 972 CZ P 339000144061972
 OMM ZSI 132 CHRISTLkindl P 251765109672
 MM 8205 972 CZ P 339000008205972
 MMM 31355 645 CZ CHOLEES P 134645031355

Vl.užit:nar: 44 kg ve 120d: 230 kg ve 210d: 334 kg v 365d: 584 kg / kříž: 136 cm
 Přírůstek v testu : 1916 g / 105 přírůstek od narození: 1467 g / 109 šourek 45 cm
 Věk při ZV 428 dní aktuálně k 26.03.16 hmotnost: 622 kg výška v kříži: 136 cm

PLEMENNÉ HODNOTY										LINEARNÍ HODNOCENÍ							
	pp	ru	pp	ru	TR	KT	OS	UT		Hmot	kříž	TR	KT	OS	UT	CE	
BÝK	PE	96	115	ME	105	92	101	104	104	104							
MATKA	PE	101	101	ME	104	96	92	97	100	98	655	146	21	20	17	6	64
Otec	PE	93	127	ME	104	92	121	111	106	112	798	149	28	22	22	8	80

HODNOCEN: TR 6 / / 9 KT / / OS / / UT Výsledek:

