

KATALOG ZÁKLADNÍHO VÝBĚRU

dne 30.4.2016

Danko Jan - DASO spol. s.r.o.

začátek cca 16,30 hod.

Č.k.	Číslo býčka	OTEC st.reg.	DATUM NAROZENÍ	PLEM	HM. kg	KŘ. cm	Přír.od nar. g	RPH	CHOVATEL
1	570540 041	CZ ZIT 215	12.01.15	T100	618	135	1316 g	106	Danko Jan - DASO spol. s.r.o.
2	570541 041	CZ ZIT 215	12.01.15	T100	596	135	1262 g	104	Danko Jan - DASO spol. s.r.o.
3	570542 041	CZ ZIT 215	17.01.15	T100	602	138	1291 g	104	Danko Jan - DASO spol. s.r.o.
4	570547 041	CZ ZPT 052	23.01.15	T100	636	137	1390 g	103	Danko Jan - DASO spol. s.r.o.
5	580852 041	CZ ZIT 215	06.02.15	T100	560	135	1251 g	102	Danko Jan - DASO spol. s.r.o.
6	580872 041	CZ ZIT 213	03.03.15	T100	578	133	1365 g	99	Danko Jan - DASO spol. s.r.o.
7	580887 041	CZ ZIT 215	18.03.15	T100	562	132	1393 g	105	Danko Jan - DASO spol. s.r.o.
8	580888 041	CZ ZIT 215	20.03.15	T100	544	131	1357 g	96	Danko Jan - DASO spol. s.r.o.
9	580890 041	CZ ZIT 213	22.03.15	T100	574	132	1439 g	104	Danko Jan - DASO spol. s.r.o.

Plemenné hodnoty uvedené v katalogu jsou spočítány k 31.3.2016



Termíny základních výběrů a dražeb v roce 2016

II. turnus - Býci narození 1.10.2014 - 31.3.2015 na OPB a OCH

<i>Den</i>	<i>Datum</i>	<i>Začátek *</i>	<i>OPB , chovatel</i>	<i>Ks</i>	<i>Plemena</i>	<i>Dražba</i>
Pátek	15.4.2016	9,00	<i>OPB Osík</i>	45	CH	<i>hodinu po skončení ZV</i>
		16,00	<i>Farma Kaliště s.r.o.Č.Libchavy</i>	5	LI	x
Sobota	16.4.2016	8,30	<i>Agrochyt s.r.o.Mohelno</i>	3	MS,CH	x
		9,30	<i>Poláková Zdenka,Dolní Libochová</i>	4	MS	x
		10,30	<i>Hatlák Vlastimil,Meziboří</i>	11	CH	x
		12,30	<i>Statek Mitrov,a.s.</i>	16	AA	x
		14,30	<i>Hrtús Miroslav,Mírovka</i>	3	BA	x
		15,30	<i>ZD Pozovice</i>	15	CH	x
Neděle	17.4.2016	9,00	<i>Šašek Vl.,Rantířov</i>	13	AA	x
		12,00	<i>Dvořák Josef,ing.,Telecí</i>	9	AA	x
		16,00	<i>VETLABFARM s.r.o.D.Dobrouč</i>	16	AA	x
Pondělí	18.4.2016	9,00	<i>OPB Osík</i>	32	AA,LI	<i>hodinu po skončení ZV</i>
		15,00	<i>Šeda J.,Helvíkovice</i>	4	LI	x
Úterý	19.4.2016	9,00	<i>OPB Benešov</i>	27	AA,BA,PI	<i>hodinu po skončení ZV</i>
		15,00	<i>Družstvo Velký Újezd</i>	1	CH	x
Středa	20.4.2016	9,00	<i>OPB Cunkov</i>	50	LI,CH	<i>hodinu po skončení ZV</i>
		16,00	<i>Farma Kozák s.r.o.</i>	1	PP	x
		17,00	<i>Bartůněk Karel, Přílepov</i>	3	HE	x
		18,00	<i>Dvořák Karel,Starcova Lhota</i>	4	LI	x
Čtvrtek	21.4.2016	9,00	<i>OPB Cunkov</i>	39	MS,HE,BM,PP,SA	<i>hodinu po skončení ZV</i>
		16,00	<i>Žižala Josef ml.,Úročnice</i>	4	MS	x
		17,00	<i>Štěpánek Zdeněk,Příbyšice</i>	1	MS	x
		18,00	<i>IMOBA, a.s.Olbramovice</i>	1	CH	x
Pátek	22.4.2016	9,00	<i>OPB Cunkov</i>	39	AA,BA	<i>hodinu po skončení ZV</i>
		15,00	<i>Heráň Jan,Radič</i>	1	CH	x
		16,00	<i>Bouda Petr ing.,Voděrádky</i>	5	CH	x
		17,30	<i>MV AGRO s.r.o.Počáply</i>	1	BA	x
		18,00	<i>Zobal Vlastimil ml.,Bor u Březnice</i>	2	CH	x
Sobota	23.4.2016	9,00	<i>Farka Martin,Todně</i>	8	LI	x
		11,00	<i>Valenta Josef,Něchov</i>	2	LI	x
		13,00	<i>Opekar Jan,Chodeč</i>	2	AA	x
		15,00	<i>Šedivý Jan,Smrhov</i>	2	MS	x
		16,00	<i>Kušner Tomáš, Suchdol nad Lužnicí</i>	2	LI	x
Neděle	24.4.2016	9,00	<i>Placanda Jakub,Křenovice</i>	5	MS	x
		11,00	<i>Černěveský Háj s.r.o.</i>	4	LI	x
		13,00	<i>Valenta Petr,Budyně</i>	7	MS	x
		15,00	<i>Krejcar David,Těšínov</i>	3	SA	x
		16,00	<i>Diviš Miroslav,Láz</i>	6	LI,MS	x



<i>Den</i>	<i>Datum</i>	<i>Začátek *</i>	<i>OPB , chovatel</i>	<i>Ks</i>	<i>Plemena</i>	<i>Dražba</i>
Pondělí	25.4.2016	8,00	AGRO Huzová s.r.o.	7	CH	x
		9,00	OPB Janovice	25	CH,MS,HE,AA	hodinu po skončení ZV
		15,00	Reinold Manfred,Stará Červená Voda	4	MS	x
Úterý	26.4.2016	9,00	OPB Osík	29	MS,BA,PP,BB,UU, PI,HE,BM	hodinu po skončení ZV
		16,00	Farma Kaliště s.r.o.Č.Libchavy	5	LI	x
Středa	27.4.2016	9,00	OPB Měcholupy	29	AA,CH,PP,HE	hodinu po skončení ZV
		15,00	Nejdl Martin,Kvaslice	3	AA	x
		16,00	Šumavský angus spol.s r.o.Soběsuky	30	AA	x
Čtvrtek	28.4.2016	9,00	OPB Měcholupy	38	MS	hodinu po skončení ZV
		15,00	Agrospol Holding s.r.o.	1	SA	x
		17,00	Karpenková Natalija,Dubský Mlýn	2	BA	x
Pátek	29.4.2016	9,00	OPB Kundratice	49	CH,LI,AA,MS	hodinu po skončení ZV
		16,00	OPB H.Jadruž	19	CH,MS	hodinu po skončení ZV
		17,00	Šuranský Jaroslav,Otín,Planá u M.L.	4	CH,MS	x
		18,00	Tůmová Anna ing.,M.Lázně	1	AA	x
Sobota	30.4.2016	9,00	GASFARM s.r.o., Pelhřimov	2	GS	x
		10,00	Skalický J.,Libnov	20	AA	x
		13,00	MORAVIA ZL CHEB s.r.o., Kopanina	2	AA	x
		14,00	Vaňousek Vladimír,farma Javorná	2	SA	x
		15,30	Chlupáčková Hana,Ing.,Ležnice	3	MS	x
			UFARMA s.r.o.,Čistá u Rovné - Ležnice	2	CH	x
		16,30	Danko Jan - DASO spol. s.r.o.	9	CH	x
Neděle	1.5.2016	9,00	Žaloudek Roman,Ptenín	3	SS	x
		10,00	Vacík Václav ml.,Rourov	10	GA,SS	x
		13,00	Nováková Hana,Sirá	4	CH	x
Pondělí	2.5.2016	9,00	OPB Benešov	52	CH	hodinu po skončení ZV
		16,00	Vsacko Hovězí,a.s.	2	MS	x
Úterý	3.5.2016	9,00	OPB Benešov	34	LI	hodinu po skončení ZV
		15,00	Niemiec Czeslaw,Dolní Žukov	4	LI	x
		16,00	Ševčík Jiří,Jerlochovice	3	MS	x
		16,30	VFU Brno ŠZP Nový Jičín	11	LI	x
Středa	4.5.2016	9,00	OPB Benešov	56	MS	hodinu po skončení ZV
		16,00	Minaříková Hana,Hluk	4	BA	x
Čtvrtek	5.5.2016	8,30	TEGRO s.r.o.,Těšenov	13	AA	x
		10,30	DV Batelov	5	CH	x
		11,30	Petlan Luděk, Heřmaněč	2	HE	x
		13,00	Habr František ml.,SZ,Báňovice	18	MS	x
		16,00	Egert Jiří,ing.,Lomnice n.Lužnicí	4	AA	x
Pátek	6.5.2016	9,00	ZD Brloh	27	AA,MS	x
		12,00	Vondrušková Věra,Protivec	2	SA	x
		13,00	Statek Kašperské Hory s.r.o.	5	MS	x
		15,00	Kubal Petr,Podmokly	3	MS	x
		15,30	Kubal Radek, Albrechtice	2	LI	x
		16,30	Zelený Jiří,Drouhaveč	6	MS,HE	x



<i>Den</i>	<i>Datum</i>	<i>Začátek *</i>	<i>OPB , chovatel</i>	<i>Ks</i>	<i>Plemena</i>	<i>Dražba</i>
Sobota	7.5.2016	9,00	<i>Luinka B.,farma Zdoňov</i>	5	MS	x
		11,00	<i>Zuzánek J.,ing,Bernartice</i>	5	CH,MS	x
		13,30	<i>Karsit Agro a.s., Dubenec</i>	4	CH	x
		17,00	<i>Novotný Milan,Mezihoří</i>	1	PP	x
Neděle	8.5.2016	8,00	<i>Antoš Jiří,Kopidlno</i>	2	CH	x
		9,00	<i>LOUDY s.r.o.Seletice</i>	3	PI	x
		10,00	<i>Montážně obchodní firma s.r.o.,B.Mlín</i>	36	UU,GS,LI,PP,BB,BM	x
Pondělí	9.5.2016	9,00	<i>Zemědělská společnost Blšany</i>	10	MS	x
		12,00	<i>Nečtinská zemědělská a.s.</i>	44	LI	x
Úterý	10.5.2016	11,00	<i>Loos Adolf,Hora Svaté Kateřiny</i>	2	LI	x
		13,00	<i>Karban Kamil,Lhenice</i>	1	CH	x
		15,30	<i>Hodbod' Gustav,Libštát</i>	2	GS	x
Středa	11.5.2016	9,00	<i>Šilhanová Marie,Nová Ves</i>	2	MS	x
		10,00	<i>Družstvo vlastníků Libeň - Vtelno</i>	1	LI	x
		13,00	<i>Šťastný Antonín,SZ,Vědlice</i>	7	BA	x
		15,00	<i>Pauzr Bohuslav, Osinalice</i>	1	AA	x
		16,00	<i>Hromas Jan,Stvolínky</i>	4	AA	x
Čtvrtek	12.5.2016	9,00	<i>Kofroň Jan,Ing.,Radhostice</i>	26	AA	x
		12,00	<i>Hodina František,Ing.,Záblatí</i>	1	MS	x
		12,30	<i>PLŽ s.r.o.,Lažišťe</i>	4	LI	x
				1113		

* začátky ZV u chovatelů jsou orientační



Vysvětlivky ke zkratkám ve jménech v katalogu :

ET	- býček narozen po embryotrasferu
RED	- zbarvení red angus
P,V	- bezrohý / volný roh - heterozygot (MS,CH,LI,BA)
PP	- bezrohý – homozygot stanoven testem DNA (MS,CH,LI,BA)
R	- rohatý (MS)
+/+	- homozygot s alelami způsobujícími běžné osvalení (GS)
+ /MH	- heterozygot s jednou alelou podmiňující dvojí osvalení (GS)
MH/MH	- homozygot - obě alely podmiňující dvojí osvalení (GS – oddíl „B“ PK)

U matek plemene BA

Třída	Výška kříž (cm)	Hmotnost (kg)	RPH přímý efekt	RPH mat. efekt	RPH osvalení
SE	147 a více	800 a více	105 a vic	103 a vic	103 a vic
EC	147 a více	800 a více	105 a vic	pod 103	103 a vic
EM	147 a více	800 a více	pod 105	103 a vic	pod 103
CM	pod 147	pod 800	105 a vic	103 a vic	103 a vic
C1	pod 147	pod 800	105 a vic	pod 103	103 a vic
M1	pod 147	pod 800	pod 105	103 a vic	pod 103

Popisky grafu úrovně plemenných hodnot

Jednotlivé plemenné hodnoty jsou rozděleny do pásem na základě výpočtu kvantilu normálního rozložení, které udávají, jak si konkrétní jedinec stojí v porovnání s průměrem populace plemenných býčků odchovaných v období 2011 – 2016.

pásma	Pozice býka v rámci populace	zkratka	Popis údaje v grafu
10	býk patří hodnotou RPH do 10 % nejlepších býků v daném ukazateli	<i>RphT</i>	RPH pro přírůstek v testu
9	býk patří hodnotou RPH do 20 % nejlepších býků v daném ukazateli	<i>RphN</i>	RPH pro životní přírůstek
8	býk patří hodnotou RPH do 30 % nejlepších býků v daném ukazateli	<i>RpPP</i>	RPH pro přímý efekt porody
7	býk patří hodnotou RPH do 40 % nejlepších býků v daném ukazateli	<i>RpRU</i>	RPH pro přímý efekt růst
6	býk patří hodnotou RPH do 50 % nejlepších býků v daném ukazateli	<i>MatPP</i>	RPH pro maternální efekt porody
5	býk patří hodnotou RPH do průměru býků v daném ukazateli	<i>MatRU</i>	RPH pro maternální efekt růst
4	býk patří hodnotou RPH do 60 % nejlepších býků v daném ukazateli	<i>phTR</i>	RPH pro lineární hodnocení těl. rámec
3	býk patří hodnotou RPH do 70 % nejlepších býků v daném ukazateli	<i>phKT</i>	RPH pro lineární hodnocení kap. těla
2	býk patří hodnotou RPH do 80 % nejlepších býků v daném ukazateli	<i>phOS</i>	RPH pro lineární hodnocení osvalení
1	býk patří hodnotou RPH do 90 % nejlepších býků v daném ukazateli	<i>phUT</i>	RPH pro lineární hodnocení užit. typ

Hlavní selekční kritéria pro výběr do plemnitby na OPB a odchovu u chovatele

Hlavním selekčním kritériem bude pouze lineární hodnocení při základním výběru.

Důvody vyřazení před základním výběrem

- hodnocení tělesného rámce (1,2,3 body dle parametrů daného plemene)
- hodnocení bodů za hmotnost v 365 dnech (1,2,3 body dle parametrů daného plemene)
- nepředvedení býka k základnímu výběru na ohlávce nebo na vodící tyči
- na základě rozhodnutí majitele býka o jeho vyřazení
- zdravotní důvody (displazie varlat, apod.)

Důvody vyřazení při základním výběrem

- hodnocení délky těla (1,2,3 body dle parametrů daného plemene)
- hodnocení ukazatelů kapacity těla (1,2,3 body dle parametrů daného plemene)
- hodnocení ukazatelů osvalení (1,2,3 body dle parametrů daného plemene)
- hodnocení užitkové typu (1,2,3 body dle parametrů daného plemene)
- závažné vady exteriéru při základním výběru
- neodpovídající funkčnost končetin při základním výběru
- zdravotní důvody (displazie varlat, apod.)

Reklamační řád pro základní výběry býků

Majitel odchovávaného býčka má právo podat reklamaci proti rozhodnutí výběrové komise (ČSCHMS). Tato reklamační může mít písemnou nebo ústní formu. Po skončení základního výběru býků vyzve předseda výběrové komise k podání případných protestů (reklamací). Reklamační se podává nejpozději do 60-ti minut od výzvy předsedy výběrové komise. Reklamační se podává předsedovi výběrové komise. Jménem majitele býka může jednat také zástupce OPB. Po vznesení reklamační následuje nové předvedení býka. Reklamační je podmíněna složením nevratné kauce 1000 Kč, přičemž polovina z této částky je určena pro provozovatele OPB a polovina pro ČSCHMS. Tato kauce musí být složena okamžitě v hotovosti v době podání reklamační předsedovi výběrové komise.

V případě shodného verdiktu výběrové komise a majitele býka je platný tento shodný verdikt.

V případě neshody mezi verdiktem výběrové komise a majitelem býka bude proveden nový základní výběr. Provedení nového základního výběru je podmíněno složením kauce 5000 Kč za každého reklamovaného býka. Kauce se skládá na účet ČSCHMS nejpozději do 10-ti kalendářních dnů ode dne provedení základního výběru. V případě, že nebudou peníze připsány na účet v daném termínu, platí původní verdikt výběrové komise a reklamační se dále neřeší. Nový základní výběr se uskuteční do 30-ti dnů od sporného výběru na místě, kde byla podána reklamační, pokud se obě strany nedohodnou jinak. Většinové složení komise nesmí být totožné se složením komise, která vynesla sporný verdikt. O složení komise rozhoduje ČSCHMS po dohodě s příslušným chovatelským klubem a Radou PK daného plemene. O závěru nového základního výběru je sepsán nový výběrový protokol. Proti tomuto rozhodnutí se již nelze dále odvolat. V případě, že je potvrzeno původní rozhodnutí výběrové komise, propadá kauce ve prospěch ČSCHMS, v opačném případě se vrací majiteli býka do 10-ti kalendářních dní od provedení nového základního výběru. Náklady spojené s novým základním výběrem nese strana, která při svém rozhodnutí či jednání nebyla v právu.

V každém případě se o reklamaci vede písemný zápis. Rozhodnutí výběrové komise se váže ke konkrétnímu zvířeti v konkrétním čase a není možno se na něj odvolávat v případných následných sporech. Schváleno výborem ČSCHMS dne 21.3.2006 v Hradištku pod Medníkem, změny schváleny VČS dne 6.9.2007.



Sekretariát: ČSCHMS Praha Těšnov 17 11705 Praha 1 Mobil : +420 724 007 860 Telefon : +420 221 812 865 E-mail : info@cschms.cz	Ředitel PK <i>Kopecký Jan</i> Osík 201 569 67 Osík u Litomyšle Mobil : +420 724 007 862 Telefon : +420 461 612 809 E-mail : kopeccky@cschms.cz	Adresa PK <i>Honová Nina</i> <i>Anna</i> Osvoboditelů 35/9 410 02 Lovosice Mobil : +420 724 073 641 E-mail : honova@cschms.cz
---	--	---

Číslo : 570540 041 CZ BEDŘICH DASO Číslo katalogu 1
 Dat.nar. : 12.01.2015 Plemeno : T100 Charolais
 Chovatel : Danko Jan - DASO spol. s.r.o.
 Majitel : Danko Jan - DASO spol. s.r.o.

OOO ZTI 245 SUEDOIS 5811102125
 OO ZTI 542 DELUGE 4241508084
 MOO 4240883526 FR VANILLE 4240883526

OTEC ZIT 215 VOLEK Z TÝNIŠTĚ 411000551961041
 OMO ZTI 085 VIRGIL SC P 4240983344
 MO 123748 941 CZ RÝMIČKA Z TÝNIŠTĚ 411000123748941
 MMO 5812504651 FR VILLE 5812504651

OOM ZCH 450 LE REBEL 3695100770
 OM ZCH 642 JERRY SU 062389104379
 MOM 4398 417 CZ 062417004398

MATKA 102716 941 CZ 062000102716941
 OMM ZCH 323 ELBERT 164417000643
 MM 106357 310 CZ 164310106357
 MMM 967 417 CZ INGENUE 8593105111

Vl.užit:nar: 51 kg ve 120d: 217 kg ve 210d: 329 kg v 365d: 519 kg / kříž: 132 cm
 Přírustek od narození: 1316 g / 106 šourek 40 cm
 Věk při ZV 474 dní aktuálně k 18.03.16 hmotnost: 618 kg výška v kříži: 135 cm

PLEMENNÉ HODNOTY										LINEARNÍ HODNOCENÍ								
	pp	ru	pp	ru	TR	KT	OS	UT		Hmot	kříž	TR	KT	OS	UT	CE		
BÝK	PE	90	113	ME	109	90	111	112	112	113								
MATKA	PE	88	107	ME	100	95	99	95	97	97	988	/	146	25	23	24	8	80
OTEC	PE	88	116	ME	118	84	110	116	117	116	653	/	138	25	20	21	7	73

HODNOCEN: TR 5 / / 7 KT / / OS / / UT Výsledek:

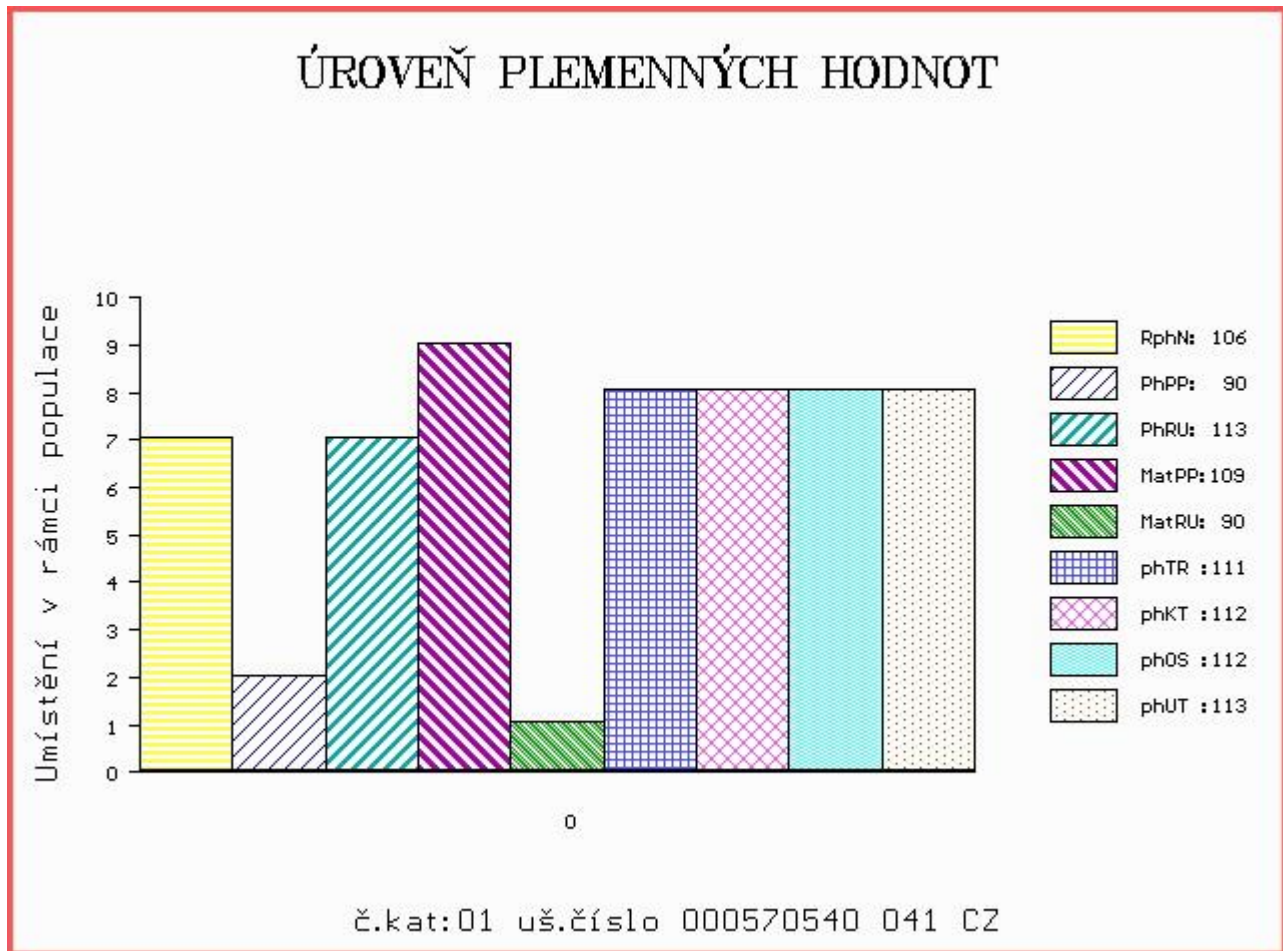

Číslo : 570541 041 CZ BRŮNO DASO Číslo katalogu 2
 Dat.nar. : 12.01.2015 Plemeno : T100 Charolais
 Chovatel : Danko Jan - DASO spol. s.r.o.
 Majitel : Danko Jan - DASO spol. s.r.o.

OOO ZTI 245 SUEDOIS 5811102125
 OO ZTI 542 DELUGE 4241508084
 MOO 4240883526 FR VANILLE 4240883526

Otec ZIT 215 VOLEK Z TÝNIŠTĚ 411000551961041
 OMO ZTI 085 VIRGIL SC P 4240983344
 MO 123748 941 CZ RÝMIČKA Z TÝNIŠTĚ 411000123748941
 MMO 5812504651 FR VILLE 5812504651

OOM ZTI 159 OBERON MEDLIČSKÝ 116000216304061
 OM ZTI 471 RISK MEDLIČSKÝ 116000635612061
 MOM 11109 961 CZ 116000011109961

Matka 159981 941 CZ 489000159981941
 OMM CHP 904 MALBA SU 062000103895041
 MM 135734 941 CZ 489000135734941
 MMM 102720 941 CZ 062000102720941

Vl.užit:nar: 52 kg ve 120d: 200 kg ve 210d: 321 kg v 365d: 501 kg / kříž: 133 cm
 Přírustek od narození: 1262 g / 104 šourek 39 cm
 Věk při ZV 474 dní aktuálně k 18.03.16 hmotnost: 596 kg výška v kříži: 135 cm

PLEMENNÉ HODNOTY										LINEARNÍ HODNOCENÍ						
	pp	ru	pp	ru	TR	KT	OS	UT		Hmot	kříž	TR	KT	OS	UT	CE
BÝK	PE	88	111	ME	107	98	109	109	108	110						
MATKA	PE	92	109	ME	96	108	108	98	97	100	790	145	25	21	20	7 73
Otec	PE	88	116	ME	118	84	110	116	117	116	653	138	25	20	21	7 73

HODNOCEN: TR 5 / / 6 KT / / OS / / UT Výsledek:

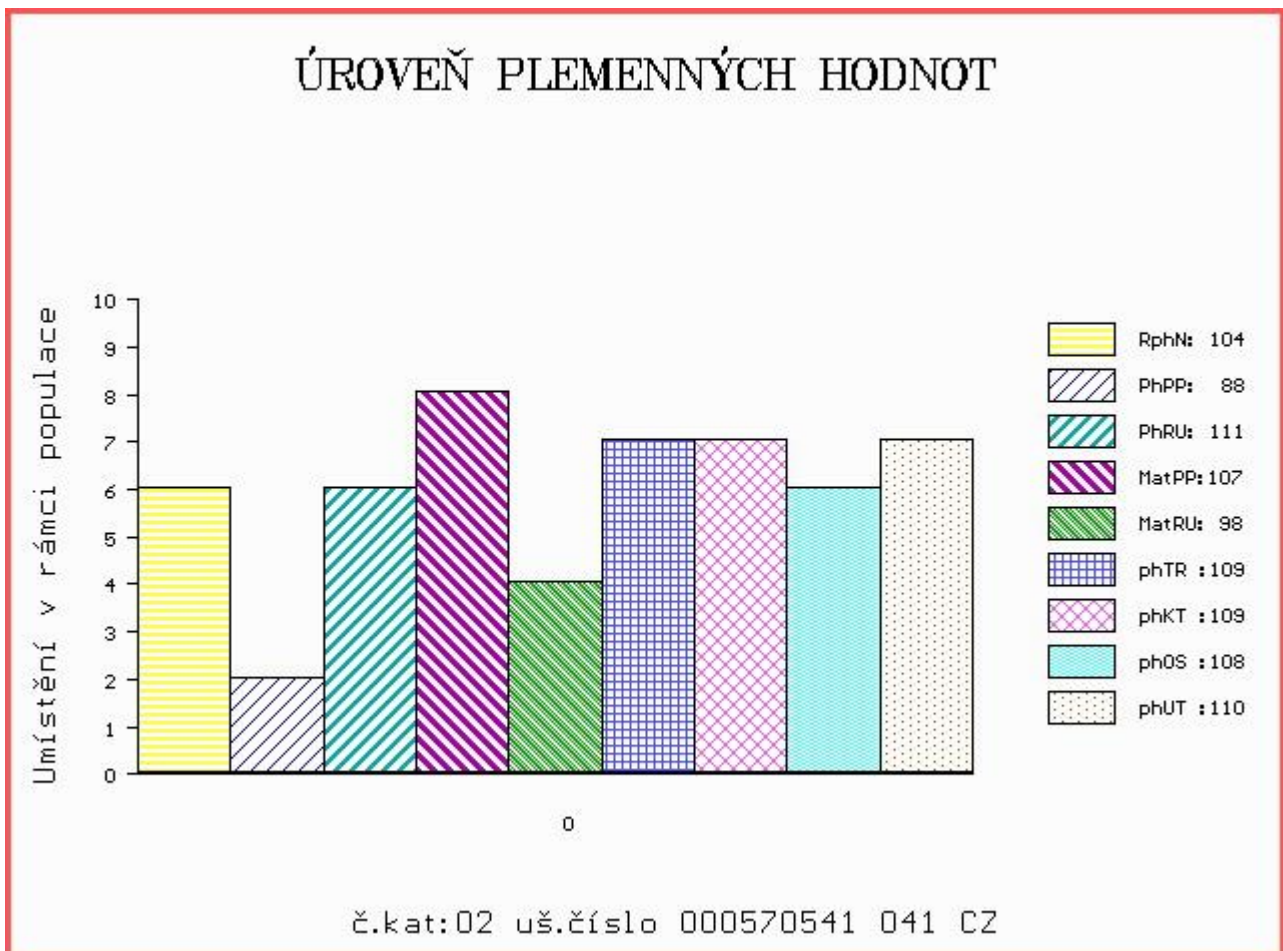

Číslo : 570542 041 CZ BELMONDO DASO Číslo katalogu 3
 Dat.nar. : 17.01.2015 Plemeno : T100 Charolais
 Chovatel : Danko Jan - DASO spol. s.r.o.
 Majitel : Danko Jan - DASO spol. s.r.o.

OOO ZTI 245 SUEDOIS 5811102125
 OO ZTI 542 DELUGE 4241508084
 MOO 4240883526 FR VANILLE 4240883526

Otec ZIT 215 VOLEK Z TÝNIŠTĚ 411000551961041

OMO ZTI 085 VIRGIL SC P 4240983344
 MO 123748 941 CZ RÝMIČKA Z TÝNIŠTĚ 411000123748941
 MMO 5812504651 FR VILLE 5812504651

OOM ZTI 159 OBERON MEDLIČSKÝ 116000216304061
 OM ZTI 471 RISK MEDLIČSKÝ 116000635612061
 MOM 11109 961 CZ 116000011109961

MATKA 150867 941 CZ 489000150867941

OMM ZTP 074 ORION CHPS P 310000541256021
 MM 135707 941 CZ 489000135707941
 MMM 98789 941 CZ 489000098789941

Vl.užit:nar: 52 kg ve 120d: 208 kg ve 210d: 344 kg v 365d: 486 kg / kříž: 134 cm
 Přírustek od narození: 1291 g / 104 šourek 41 cm
 Věk při ZV 469 dní aktuálně k 18.03.16 hmotnost: 602 kg výška v kříži: 138 cm

PLEMENNÉ HODNOTY

LINEARNÍ HODNOCENÍ

	pp	ru	ME	pp	ru	TR	KT	OS	UT	Hmot	kříž	TR	KT	OS	UT	CE	
BÝK	PE	89	114	ME	110	98	115	114	113	115							
MATKA	PE	95	110	ME	101	109	114	98	95	100	721	143	22	19	18	7	66
Otec	PE	88	116	ME	118	84	110	116	117	116	653	138	25	20	21	7	73

HODNOCEN: TR 7 / / 5 KT / / OS / / UT Výsledek:

ÚROVEŇ PLEMENNÝCH HODNOT

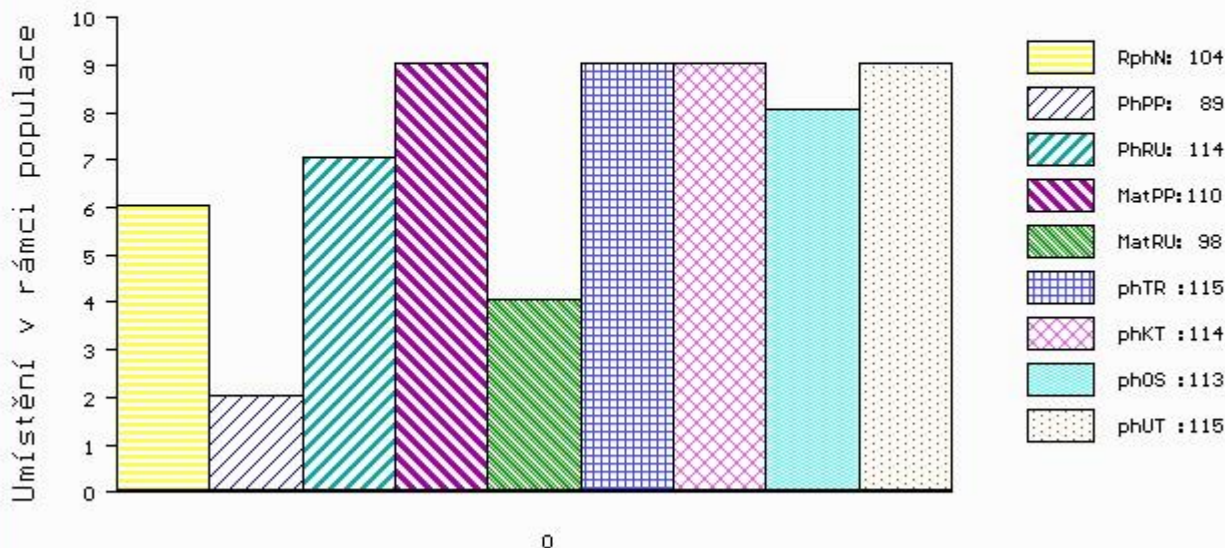

č.kat:03 uš.číslo 000570542 041 CZ

Číslo : 570547 041 CZ BRED DASO Číslo katalogu 4
 Dat.nar. : 23.01.2015 Plemeno : T100 Charolais
 Chovatel : Danko Jan - DASO spol. s.r.o.
 Majitel : Danko Jan - DASO spol. s.r.o.

OOO 265 838 EXCLUSIF 8589103317
 OO ZCH 704 NATUR 3697010336
 MOO 3694103188 FR LUCILE 3694103188

OTEC ZPT 052 UTUR Z ČISTÉ 369000545649041
 OMO ZCH 404 HEUREKA 128417002496
 MO 123335 502 CZ 128502123335
 MMO 34508 502 CZ HERBE 4292100110

OOM ZCH 388 IMPAIR RR3 1893102983
 OM CHP 904 MALBA SU 062000103895041
 MOM 102947 309 CZ 062000102947309

MATKA 143233 941 CZ 489000143233941
 OMM CHP 454 JMELÍ SU 062389104335
 MM 98776 941 CZ 489000098776941
 MMM 4593 417 CZ P 116417004593

Vl.užit:nar: 52 kg ve 120d: 230 kg ve 210d: 362 kg v 365d: 565 kg / kříž: 136 cm
 Přírustek od narození: 1390 g / 103 šourek 40 cm
 Věk při ZV 463 dní aktuálně k 18.03.16 hmotnost: 636 kg výška v kříži: 137 cm

PLEMENNÉ HODNOTY										LINEARNÍ HODNOCENÍ								
	pp	ru	pp	ru	TR	KT	OS	UT		Hmot	kříž	TR	KT	OS	UT	CE		
BÝK	PE	99	111	ME	106	110	118	106	102	106								
MATKA	PE	98	108	ME	98	112	113	100	96	100	874	/	148	26	20	18	7	71
OTEC	PE	99	99	ME	114	107	100	99	100	100	626	/	139	20	17	16	5	58

HODNOCEN: TR 7 / / 9 KT / / OS / / UT Výsledek:

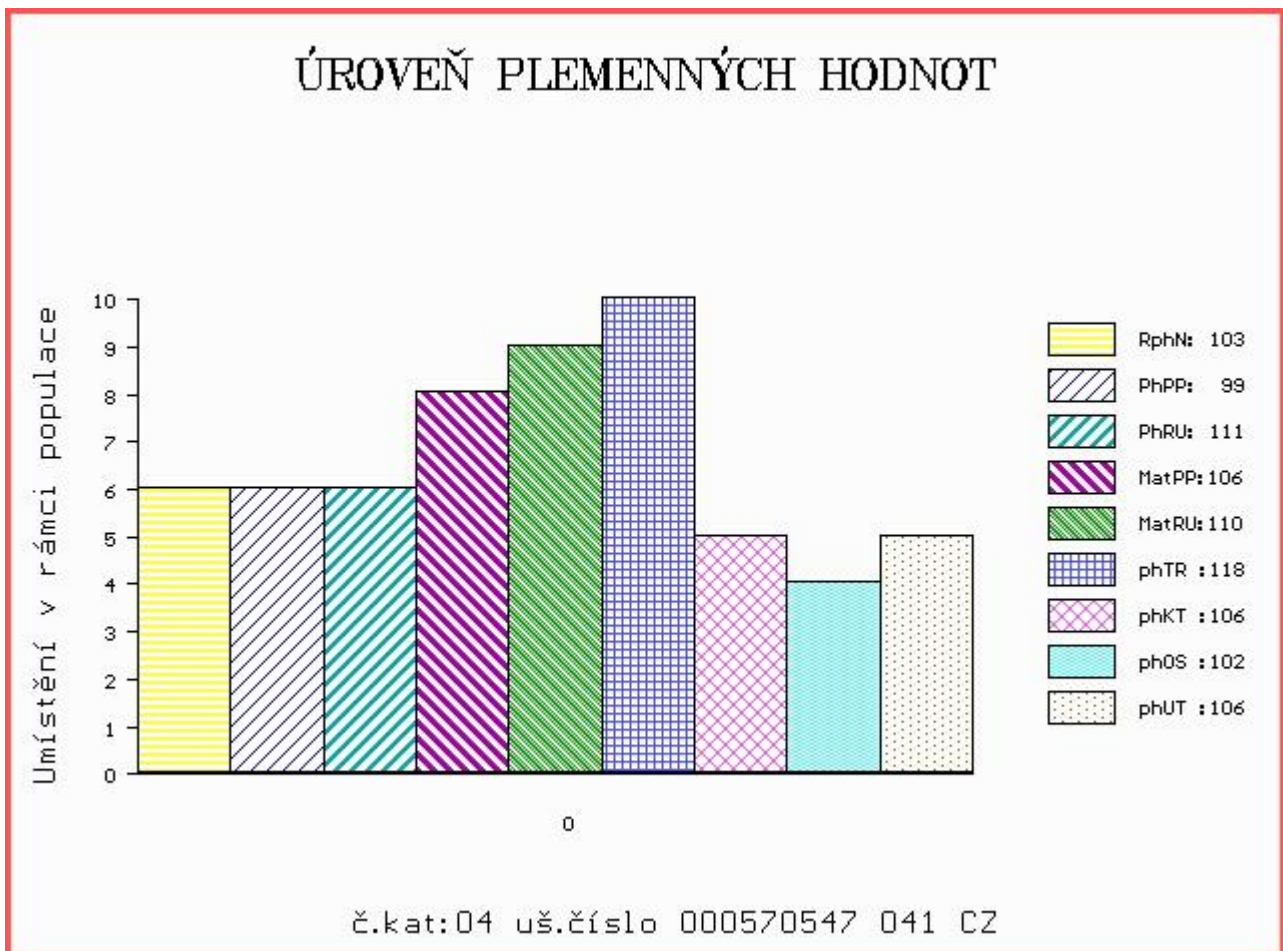

Číslo : 580852 041 CZ BLESK DASO Číslo katalogu 5
 |Dat.nar. : 06.02.2015 Plemeno : T100 Charolais
 |Chovatel : Danko Jan - DASO spol. s.r.o.
 |Majitel : Danko Jan - DASO spol. s.r.o.

OOO ZTI 245 SUEDOIS 5811102125
 OO ZTI 542 DELUGE 4241508084
 MOO 4240883526 FR VANILLE 4240883526

Otec ZIT 215 VOLEK Z TÝNIŠTĚ 411000551961041

OMO ZTI 085 VIRGIL SC P 4240983344
 MO 123748 941 CZ RÝMIČKA Z TÝNIŠTĚ 411000123748941
 MMO 5812504651 FR VILLE 5812504651

OOM ZTI 159 OBERON MEDLIČSKÝ 116000216304061
 OM ZTI 471 RISK MEDLIČSKÝ 116000635612061
 MOM 11109 961 CZ 116000011109961

MATKA 159972 941 CZ 489000159972941

OMM CHP 904 MALBA SU 062000103895041
 MM 135782 941 CZ 489000135782941
 MMM 9006 417 CZ 116417009006

Vl.užit:nar: 52 kg ve 120d: 205 kg ve 210d: 332 kg v 365d: 516 kg / kříž: 0 cm
 |Přírustek od narození: 1251 g / 102 šourek 40 cm
 |Věk při ZV 449 dní aktuálně k 18.03.16 hmotnost: 560 kg výška v kříži: 135 cm

PLEMENNÉ HODNOTY

LINEARNÍ HODNOCENÍ

	pp	ru	pp	ru	TR	KT	OS	UT	Hmot	kříž	TR	KT	OS	UT	CE		
BÝK	PE	94	113	ME	108	100	121	109	105	109							
MATKA	PE	96	109	ME	100	112	114	97	93	98	786	150	27	19	17	7	70
Otec	PE	88	116	ME	118	84	110	116	117	116	653	138	25	20	21	7	73

HODNOCEN: TR 6 / / 7 KT / / OS / / UT Výsledek:

ÚROVEŇ PLEMENNÝCH HODNOT

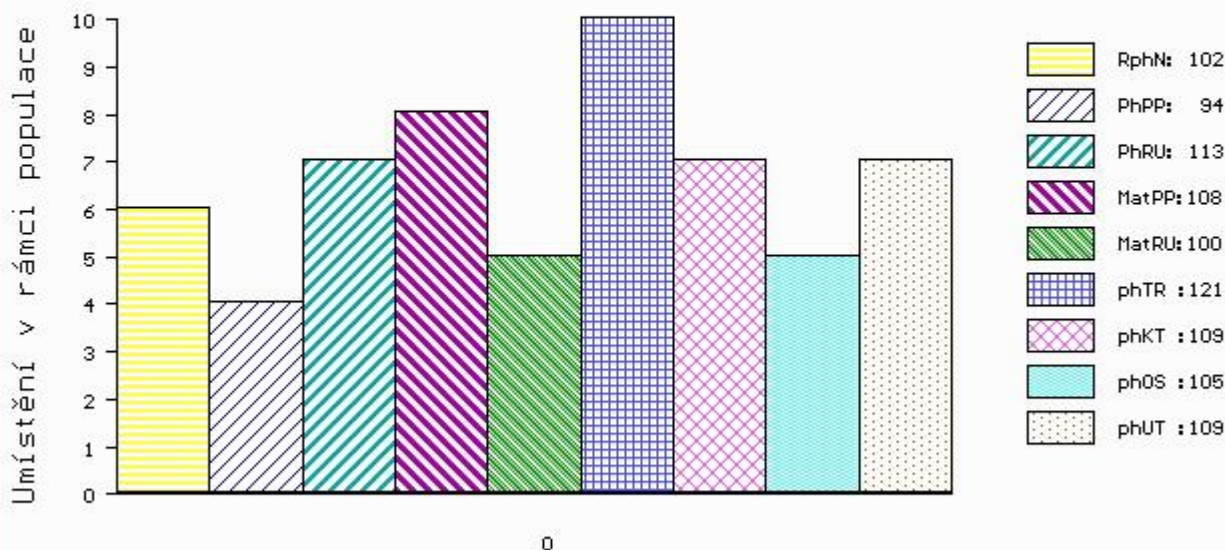

Číslo : 580872 041 CZ BONY DASO Číslo katalogu 6
 Dat.nar. : 03.03.2015 Plemeno : T100 Charolais
 Chovatel : Danko Jan - DASO spol. s.r.o.
 Majitel : Danko Jan - DASO spol. s.r.o.

OOO ZTI 245 SUEDOIS 5811102125
 OO ZTI 542 DELUGE 4241508084
 MOO 4240883526 FR VANILLE 4240883526

OTEC ZIT 213 VELÍK Z TÝNIŠTĚ 411000551959041
 OMO ZTI 098 LORSINI 8995106122
 MO 4240883823 FR URFA 4240883823
 MMO 4240493293 FR RASADE 4240493293

OOM ZTI 159 OBERON MEDLIČSKÝ 116000216304061
 OM ZTI 471 RISK MEDLIČSKÝ 116000635612061
 MOM 11109 961 CZ 116000011109961

MATKA 150849 941 CZ 489000150849941
 OMM CHP 086 DOUBLE S EXPRESSO 33E P SMC 183059
 MM 9014 417 CZ 116417009014
 MMM 30205 324 CZ BLIND CREEK DIANE 31D PFC210232

Vl.užit:nar: 58 kg ve 120d: 200 kg ve 210d: 339 kg v 365d: 546 kg / kříž: 133 cm
 Přírustek od narození: 1365 g / 99 šourek 41 cm
 Věk při ZV 424 dní aktuálně k 18.03.16 hmotnost: 578 kg výška v kříži: 133 cm

PLEMENNÉ HODNOTY										LINEARNÍ HODNOCENÍ						
	pp	ru	pp	ru	TR	KT	OS	UT		Hmot	kříž	TR	KT	OS	UT	CE
BÝK	PE	88	111	ME	102	104	111	109	107	109						
MATKA	PE	98	106	ME	96	111	109	97	96	99	738	148	25	18	17	6 66
OTEC	PE	91	111	ME	105	94	109	111	109	111	700	139	25	22	22	8 77

HODNOCEN: TR 6 / / 9 KT / / OS / / UT Výsledek:

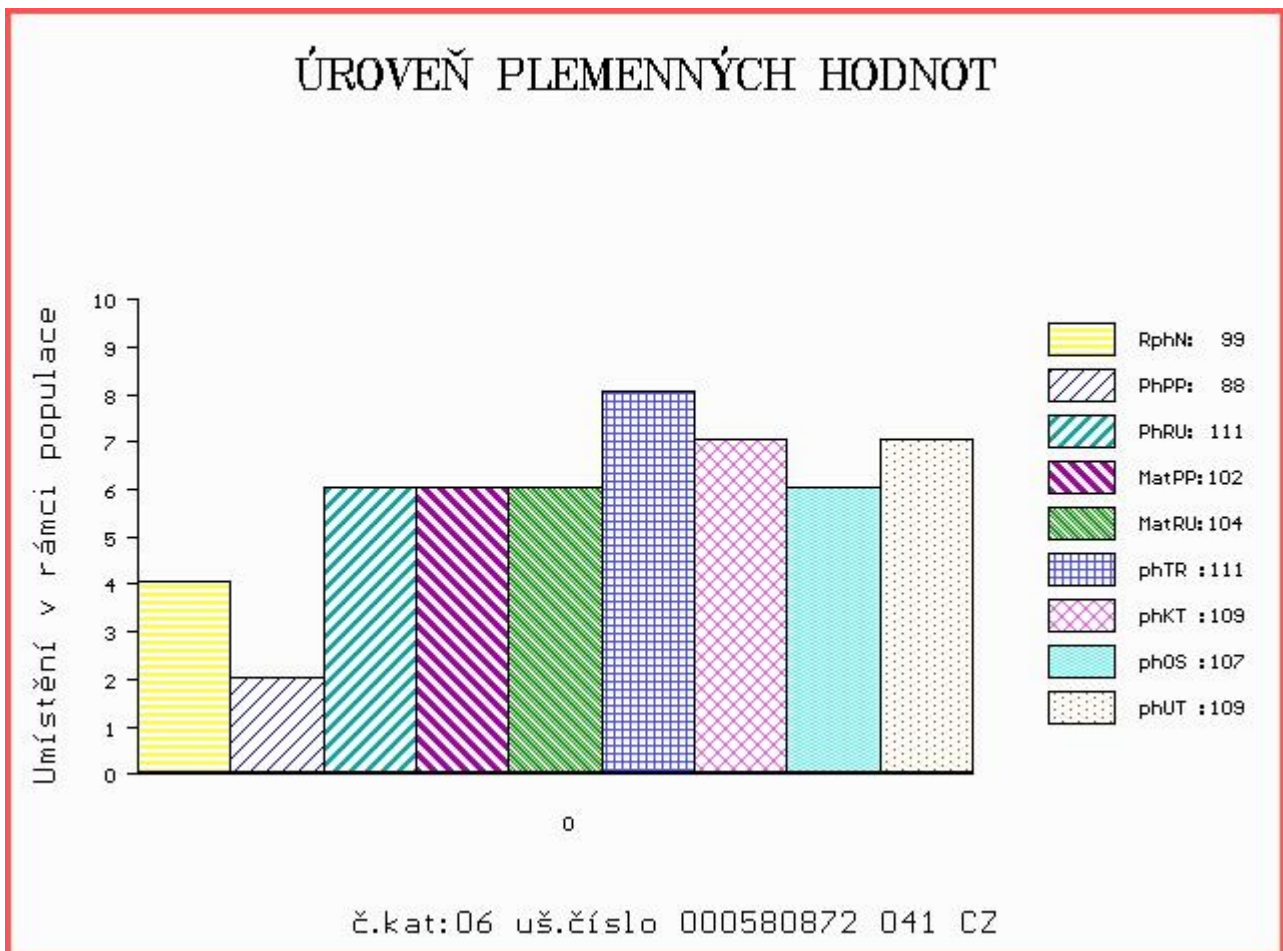

Číslo : 580887 041 CZ BODYGARD DASO Číslo katalogu 7
 Dat.nar. : 18.03.2015 Plemeno : T100 Charolais
 Chovatel : Danko Jan - DASO spol. s.r.o.
 Majitel : Danko Jan - DASO spol. s.r.o.

OOO ZTI 245 SUEDOIS 5811102125
 OO ZTI 542 DELUGE 4241508084
 MOO 4240883526 FR VANILLE 4240883526

Otec ZIT 215 VOLEK Z TÝNIŠTĚ 411000551961041

OMO ZTI 085 VIRGIL SC P 4240983344
 MO 123748 941 CZ RÝMIČKA Z TÝNIŠTĚ 411000123748941
 MMO 5812504651 FR VILLE 5812504651

OOM ZCH 622 KREOL OD BÍLÉHO DOMU 164032008185
 OM ZTP 026 NOID OD BÍLÉHO DOMU 164000501874032
 MOM 975 417 CZ INDISCRETE 7993100833

MATKA 150837 941 CZ 489000150837941

OMM ZCH 603 KALOUS SU 062389104395
 MM 121393 941 CZ 489000121393941
 MMM 102549 309 CZ P 489000102549309

Vl.užit:nar: 52 kg ve 120d: 205 kg ve 210d: 331 kg v 365d: 561 kg / kříž: 132 cm
 Přírustek od narození: 1393 g / 105 šourek 41 cm
 Věk při ZV 409 dní aktuálně k 18.03.16 hmotnost: 562 kg výška v kříži: 132 cm

PLEMENNÉ HODNOTY

LINEARNÍ HODNOCENÍ

	pp	ru	pp	ru	TR	KT	OS	UT	Hmot	kříž	TR	KT	OS	UT	CE		
BÝK	PE	90	115	ME	105	94	111	110	109	111							
MATKA	PE	94	111	ME	91	104	103	98	97	99	862	148	25	22	21	8	76
Otec	PE	88	116	ME	118	84	110	116	117	116	653	138	25	20	21	7	73

HODNOCEN: TR 6 / / 9 KT / / OS / / UT Výsledek:

ÚROVEŇ PLEMENNÝCH HODNOT

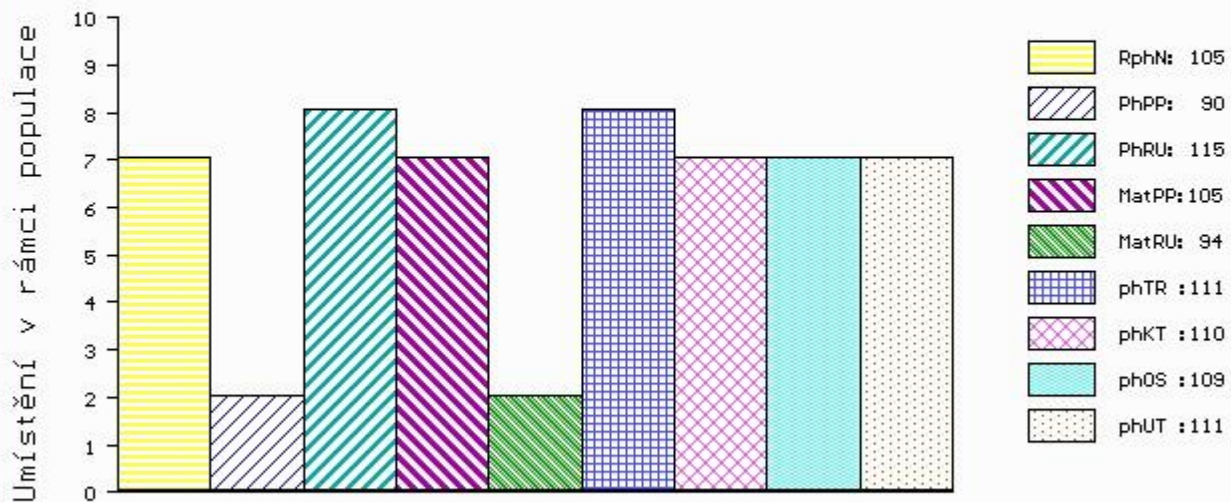

č.kat:07 uš.číslo 000580887 041 CZ

Číslo : 580888 041 CZ BOBEŠ DASO Číslo katalogu 8
 Dat.nar. : 20.03.2015 Plemeno : T100 Charolais
 Chovatel : Danko Jan - DASO spol. s.r.o.
 Majitel : Danko Jan - DASO spol. s.r.o.

OOO ZTI 245 SUEDOIS 5811102125
 OO ZTI 542 DELUGE 4241508084
 MOO 4240883526 FR VANILLE 4240883526

Otec ZIT 215 VOLEK Z TÝNIŠTĚ 411000551961041
 OMO ZTI 085 VIRGIL SC P 4240983344
 MO 123748 941 CZ RÝMIČKA Z TÝNIŠTĚ 411000123748941
 MMO 5812504651 FR VILLE 5812504651

OOM ZCH 240 CASOAR 4587100162
 OM CHP 454 JMELÍ SU 062389104335
 MOM 4413 417 CZ 062417004413

MATKA 98781 941 CZ 489000098781941
 OMM CHP 086 DOUBLE S EXPRESSO 33E P SMC 183059
 MM 9024 417 CZ P 116417009024
 MMM 3123 417 CZ YTR MISS KATY 130D FC212760

Vl.užit:nar: 50 kg ve 120d: 202 kg ve 210d: 320 kg v 365d: 545 kg / kříž: 131 cm
 Přírustek od narození: 1357 g / 96 šourek 40 cm
 Věk při ZV 407 dní aktuálně k 18.03.16 hmotnost: 544 kg výška v kříži: 131 cm

PLEMENNÉ HODNOTY										LINEARNÍ HODNOCENÍ							
	pp	ru	pp	ru	TR	KT	OS	UT		Hmot	kříž	TR	KT	OS	UT	CE	
BÝK	PE	100	108	ME	107	93	102	104	104	104							
MATKA	PE	101	102	ME	98	101	89	87	87	87	760	141	20	17	18	6	61
Otec	PE	88	116	ME	118	84	110	116	117	116	653	138	25	20	21	7	73

HODNOCEN: TR 5 / / 9 KT / / OS / / UT Výsledek:

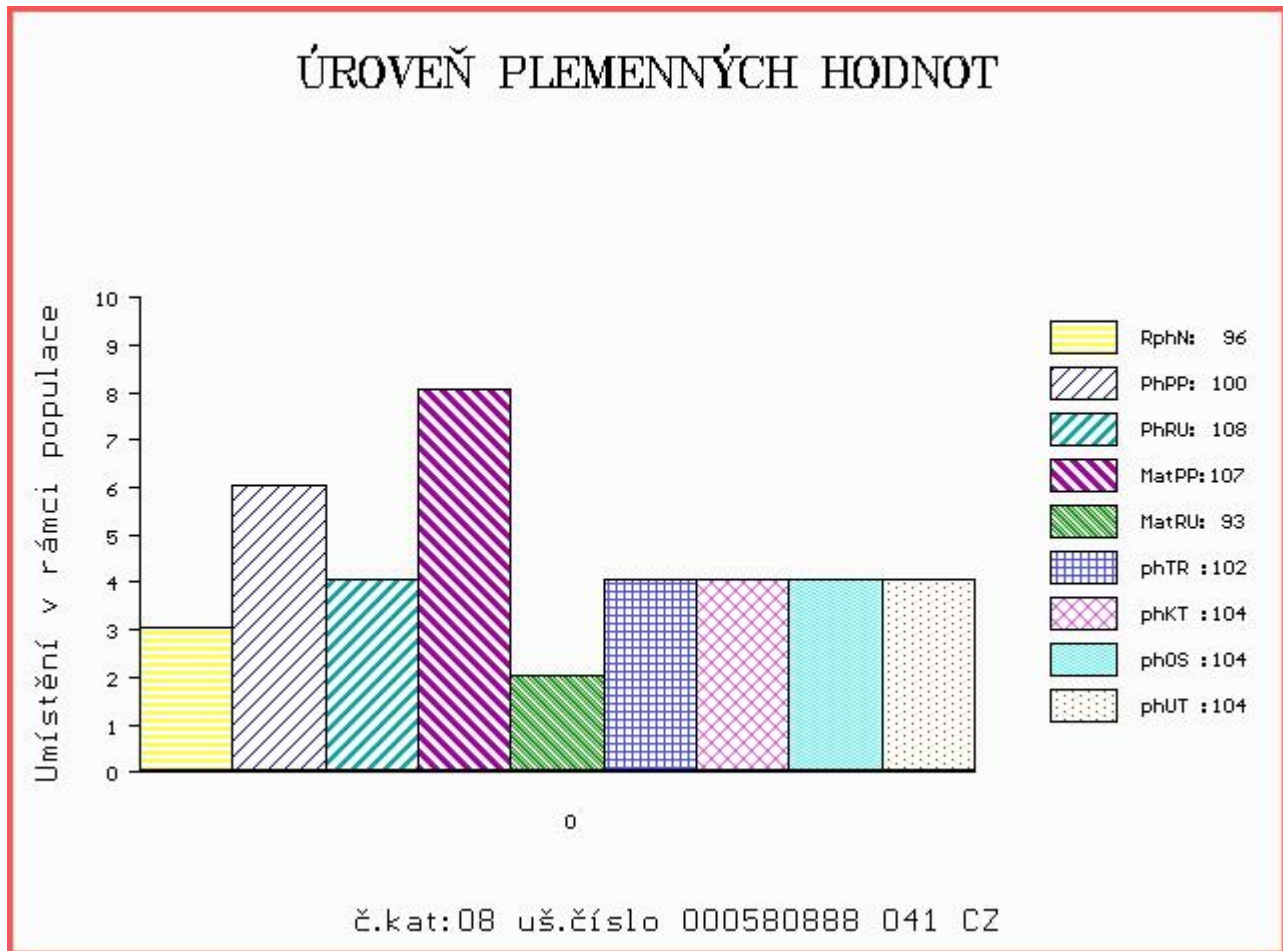

Číslo : 580890 041 CZ BOHOŮŠ DASO Číslo katalogu 9
 Dat.nar. : 22.03.2015 Plemeno : T100 Charolais
 Chovatel : Danko Jan - DASO spol. s.r.o.
 Majitel : Danko Jan - DASO spol. s.r.o.

OOO ZTI 245 SUEDOIS 5811102125
 OO ZTI 542 DELUGE 4241508084
 MOO 4240883526 FR VANILLE 4240883526

OTEC ZIT 213 VELÍK Z TÝNIŠTĚ 411000551959041
 OMO ZTI 098 LORSINI 8995106122
 MO 4240883823 FR URFA 4240883823
 MMO 4240493293 FR RASADE 4240493293

OOM ZTI 081 OLYMPE RJR 7121008787
 OM ZTP 393 BOVET PENANT ET 069000545851053
 MOM 146605 511 CZ LUCIE BOVET ET 069000146605511

MATKA 150827 941 CZ 489000150827941
 OMM CHP 454 JMELÍ SU 062389104335
 MM 114820 941 CZ P 489000114820941
 MMM 102549 309 CZ P 489000102549309

Vl.užit:nar: 53 kg ve 120d: 228 kg ve 210d: 353 kg v 365d: 578 kg / kříž: 132 cm
 Přírustek od narození: 1439 g / 104 šourek 41 cm
 Věk při ZV 405 dní aktuálně k 18.03.16 hmotnost: 574 kg výška v kříži: 132 cm

PLEMENNÉ HODNOTY										LINEARNÍ HODNOCENÍ							
	pp	ru	pp	ru	TR	KT	OS	UT		Hmot	kříž	TR	KT	OS	UT	CE	
BÝK	PE	89	116	ME	99	101	107	117	118	117							
MATKA	PE	93	113	ME	92	107	97	108	111	109	766	142	23	18	18	6	65
OTEC	PE	91	111	ME	105	94	109	111	109	111	700	139	25	22	22	8	77

HODNOCEN: TR 6 / /10 KT / / OS / / UT Výsledek:

