

# KATALOG ZÁKLADNÍHO VÝBĚRU

dne 1.5.2016

**Vacík Václav ml., Roupov**

začátek cca 10,00 hod.

Č. k.	Číslo býčka	OTEC st.reg.	DATUM NAROZENÍ	PLEM	HM. kg	KŘ. cm	Přír.od g	nar. RPH	CHOVATEL
1	833526 032 CZ	ZGA 435	02.02.15	W100	374	117	843 g	107	Vacík Václav ml., Roupov
2	833527 032 CZ	ZGA 435	02.02.15	W100	427	123	966 g	109	Vacík Václav ml., Roupov
3	833528 032 CZ	ZGA 435	03.02.15	W100	374	117	837 g	102	Vacík Václav ml., Roupov
4	833534 032 CZ	ZGA 435	21.02.15	W100	386	117	918 g	102	Vacík Václav ml., Roupov
5	833541 032 CZ	ZGA 435	07.03.15	W100	377	123	949 g	104	Vacík Václav ml., Roupov
6	840378 032 CZ	ZGA 435	20.03.15	W100	361	118	909 g	108	Vacík Václav ml., Roupov
7	802674 032 CZ	ZSH 002	13.01.15	SS100	522	132	1119 g	88	Vacík Václav ml., Roupov
8	802675 032 CZ	ZSH 002	16.01.15	SS100	572	134	1241 g	90	Vacík Václav ml., Roupov

## Býci vyřazení před základním výběrem

Č. k.	Číslo býčka	OTEC st.reg.	Datum narození	Plem.	Body VT HM	CHOVATEL	Důvod vyřazení
9	833532 032 CZ	ZGA 435	18.02.15	W100	2   3	Vacík Václav ml., Roupov	před ZV-VT
10	840380 032 CZ	ZGA 435	28.03.15	W100	2   7	Vacík Václav ml., Roupov	před ZV-VT

**Plemenné hodnoty uvedené v katalogu jsou spočítány k 31.3.2016**



## Termíny základních výběrů a dražeb v roce 2016

### II. turnus - Býci narození 1.10.2014 - 31.3.2015 na OPB a OCH

<i>Den</i>	<i>Datum</i>	<i>Začátek *</i>	<i>OPB , chovatel</i>	<i>Ks</i>	<i>Plemena</i>	<i>Dražba</i>
Pátek	15.4.2016	9,00	<i>OPB Osík</i>	45	CH	<i>hodinu po skončení ZV</i>
		16,00	<i>Farma Kaliště s.r.o.Č.Libchavy</i>	5	LI	x
Sobota	16.4.2016	8,30	<i>Agrochyt s.r.o.Mohelno</i>	3	MS,CH	x
		9,30	<i>Poláková Zdenka,Dolní Libochová</i>	4	MS	x
		10,30	<i>Hatlák Vlastimil,Meziboří</i>	11	CH	x
		12,30	<i>Statek Mitrov,a.s.</i>	16	AA	x
		14,30	<i>Hrtús Miroslav,Mírovka</i>	3	BA	x
		15,30	<i>ZD Pozovice</i>	15	CH	x
Neděle	17.4.2016	9,00	<i>Šašek Vl.,Rantířov</i>	13	AA	x
		12,00	<i>Dvořák Josef,ing.,Telecí</i>	9	AA	x
		16,00	<i>VETLABFARM s.r.o.D.Dobrouč</i>	16	AA	x
Pondělí	18.4.2016	9,00	<i>OPB Osík</i>	32	AA,LI	<i>hodinu po skončení ZV</i>
		15,00	<i>Šeda J.,Helvíkovice</i>	4	LI	x
Úterý	19.4.2016	9,00	<i>OPB Benešov</i>	27	AA,BA,PI	<i>hodinu po skončení ZV</i>
		15,00	<i>Družstvo Velký Újezd</i>	1	CH	x
Středa	20.4.2016	9,00	<i>OPB Cunkov</i>	50	LI,CH	<i>hodinu po skončení ZV</i>
		16,00	<i>Farma Kozák s.r.o.</i>	1	PP	x
		17,00	<i>Bartůněk Karel, Přílepov</i>	3	HE	x
		18,00	<i>Dvořák Karel,Starcova Lhota</i>	4	LI	x
Čtvrtek	21.4.2016	9,00	<i>OPB Cunkov</i>	39	MS,HE,BM,PP,SA	<i>hodinu po skončení ZV</i>
		16,00	<i>Žižala Josef ml.,Úročnice</i>	4	MS	x
		17,00	<i>Štěpánek Zdeněk,Příbyšice</i>	1	MS	x
		18,00	<i>IMOBA, a.s.Olbramovice</i>	1	CH	x
Pátek	22.4.2016	9,00	<i>OPB Cunkov</i>	39	AA,BA	<i>hodinu po skončení ZV</i>
		15,00	<i>Heráň Jan,Radič</i>	1	CH	x
		16,00	<i>Bouda Petr ing.,Voděrádky</i>	5	CH	x
		17,30	<i>MV AGRO s.r.o.Počáply</i>	1	BA	x
		18,00	<i>Zobal Vlastimil ml.,Bor u Březnice</i>	2	CH	x
Sobota	23.4.2016	9,00	<i>Farka Martin,Todně</i>	8	LI	x
		11,00	<i>Valenta Josef,Něchov</i>	2	LI	x
		13,00	<i>Opekar Jan,Chodeč</i>	2	AA	x
		15,00	<i>Šedivý Jan,Smrhov</i>	2	MS	x
		16,00	<i>Kušner Tomáš, Suchdol nad Lužnicí</i>	2	LI	x
Neděle	24.4.2016	9,00	<i>Placanda Jakub,Křenovice</i>	5	MS	x
		11,00	<i>Černěveský Háj s.r.o.</i>	4	LI	x
		13,00	<i>Valenta Petr,Budyně</i>	7	MS	x
		15,00	<i>Krejcar David,Těšínov</i>	3	SA	x
		16,00	<i>Diviš Miroslav,Láz</i>	6	LI,MS	x



<i>Den</i>	<i>Datum</i>	<i>Začátek *</i>	<i>OPB , chovatel</i>	<i>Ks</i>	<i>Plemena</i>	<i>Dražba</i>
Pondělí	25.4.2016	8,00	<i>AGRO Huzová s.r.o.</i>	7	CH	x
		9,00	<i>OPB Janovice</i>	25	CH,MS,HE,AA	hodinu po skončení ZV
		15,00	<i>Reinold Manfred,Stará Červená Voda</i>	4	MS	x
Úterý	26.4.2016	9,00	<i>OPB Osík</i>	29	MS,BA,PP,BB,UU, PI,HE,BM	hodinu po skončení ZV
		16,00	<i>Farma Kaliště s.r.o.Č.Libchavy</i>	5	LI	x
Středa	27.4.2016	9,00	<i>OPB Měcholupy</i>	29	AA,CH,PP,HE	hodinu po skončení ZV
		15,00	<i>Nejdl Martin,Kvaslice</i>	3	AA	x
		16,00	<i>Šumavský angus spol.s r.o.Soběsuky</i>	30	AA	x
Čtvrtek	28.4.2016	9,00	<i>OPB Měcholupy</i>	38	MS	hodinu po skončení ZV
		15,00	<i>Agrospol Holding s.r.o.</i>	1	SA	x
		17,00	<i>Karpenková Natalija,Dubský Mlýn</i>	2	BA	x
Pátek	29.4.2016	9,00	<i>OPB Kundratice</i>	49	CH,LI,AA,MS	hodinu po skončení ZV
		16,00	<i>OPB H.Jadruž</i>	19	CH,MS	hodinu po skončení ZV
		17,00	<i>Šuranský Jaroslav,Otín,Planá u M.L.</i>	4	CH,MS	x
		18,00	<i>Tůmová Anna ing.,M.Lázně</i>	1	AA	x
Sobota	30.4.2016	9,00	<i>GASFARM s.r.o., Pelhřimov</i>	2	GS	x
		10,00	<i>Skalický J.,Libnov</i>	20	AA	x
		13,00	<i>MORAVIA ZL CHEB s.r.o., Kopanina</i>	2	AA	x
		14,00	<i>Vaňousek Vladimír,farma Javorná</i>	2	SA	x
		15,30	<i>Chlupáčková Hana,Ing.,Ležnice</i>	3	MS	x
			<i>UFARMA s.r.o.,Čistá u Rovné - Ležnice</i>	2	CH	x
		16,30	<i>Danko Jan - DASO spol. s.r.o.</i>	9	CH	x
Neděle	1.5.2016	9,00	<i>Žaloudek Roman,Ptenín</i>	3	SS	x
		10,00	<i>Vacík Václav ml.,Rourov</i>	10	GA,SS	x
		13,00	<i>Nováková Hana,Sirá</i>	4	CH	x
Pondělí	2.5.2016	9,00	<i>OPB Benešov</i>	52	CH	hodinu po skončení ZV
		16,00	<i>Vsacko Hovězí,a.s.</i>	2	MS	x
Úterý	3.5.2016	9,00	<i>OPB Benešov</i>	34	LI	hodinu po skončení ZV
		15,00	<i>Niemiec Czeslaw,Dolní Žukov</i>	4	LI	x
		16,00	<i>Ševčík Jiří,Jerlochovice</i>	3	MS	x
		16,30	<i>VFU Brno ŠZP Nový Jičín</i>	11	LI	x
Středa	4.5.2016	9,00	<i>OPB Benešov</i>	56	MS	hodinu po skončení ZV
		16,00	<i>Minaříková Hana,Hluk</i>	4	BA	x
Čtvrtek	5.5.2016	8,30	<i>TEGRO s.r.o.,Těšenov</i>	13	AA	x
		10,30	<i>DV Batelov</i>	5	CH	x
		11,30	<i>Petlan Luděk, Heřmaněč</i>	2	HE	x
		13,00	<i>Habr František ml.,SZ,Báňovice</i>	18	MS	x
		16,00	<i>Egert Jiří,ing.,Lomnice n.Lužnicí</i>	4	AA	x
Pátek	6.5.2016	9,00	<i>ZD Brloh</i>	27	AA,MS	x
		12,00	<i>Vondrušková Věra,Protivec</i>	2	SA	x
		13,00	<i>Statek Kašperské Hory s.r.o.</i>	5	MS	x
		15,00	<i>Kubal Petr,Podmokly</i>	3	MS	x
		15,30	<i>Kubal Radek, Albrechtice</i>	2	LI	x
		16,30	<i>Zelený Jiří,Drouhaveč</i>	6	MS,HE	x



<i>Den</i>	<i>Datum</i>	<i>Začátek *</i>	<i>OPB , chovatel</i>	<i>Ks</i>	<i>Plemena</i>	<i>Dražba</i>
Sobota	7.5.2016	9,00	<i>Lainka B.,farma Zdoňov</i>	5	MS	x
		11,00	<i>Zuzánek J.,ing,Bernartice</i>	5	CH,MS	x
		13,30	<i>Karsit Agro a.s., Dubenec</i>	4	CH	x
		17,00	<i>Novotný Milan,Mezihoří</i>	1	PP	x
Neděle	8.5.2016	8,00	<i>Antoš Jiří,Kopidlno</i>	2	CH	x
		9,00	<i>LOUDY s.r.o.Seletice</i>	3	PI	x
		10,00	<i>Montážně obchodní firma s.r.o.,B.Mlín</i>	36	UU,GS,LI,PP,BB,BM	x
Pondělí	9.5.2016	9,00	<i>Zemědělská společnost Blšany</i>	10	MS	x
		12,00	<i>Nečtinská zemědělská a.s.</i>	44	LI	x
Úterý	10.5.2016	11,00	<i>Loos Adolf,Hora Svaté Kateřiny</i>	2	LI	x
		13,00	<i>Karban Kamil,Lhenice</i>	1	CH	x
		15,30	<i>Hodbod' Gustav,Libštát</i>	2	GS	x
Středa	11.5.2016	9,00	<i>Šilhanová Marie,Nová Ves</i>	2	MS	x
		10,00	<i>Družstvo vlastníků Libeň - Vtelno</i>	1	LI	x
		13,00	<i>Šťastný Antonín,SZ,Vědlice</i>	7	BA	x
		15,00	<i>Pauzr Bohuslav, Osinalice</i>	1	AA	x
		16,00	<i>Hromas Jan,Stvolínky</i>	4	AA	x
Čtvrtek	12.5.2016	9,00	<i>Kofroň Jan,Ing.,Radhostice</i>	26	AA	x
		12,00	<i>Hodina František,Ing.,Záblatí</i>	1	MS	x
		12,30	<i>PLŽ s.r.o.,Lažišťe</i>	4	LI	x
				<b>1113</b>		

\* začátky ZV u chovatelů jsou orientační



## Vysvětlivky ke zkratkám ve jménech v katalogu :

ET	- býček narozen po embryotrasferu
RED	- zbarvení red angus
P,V	- bezrohý / volný roh - heterozygot (MS,CH,LI,BA)
PP	- bezrohý – homozygot stanoven testem DNA (MS,CH,LI,BA)
R	- rohatý (MS)
+/+	- homozygot s alelami způsobujícími běžné osvalení (GS)
+ /MH	- heterozygot s jednou alelou podmiňující dvojí osvalení (GS)
MH/MH	- homozygot - obě alely podmiňující dvojí osvalení (GS – oddíl „B“ PK )

### U matek plemene BA

Třída	Výška kříž (cm)	Hmotnost (kg)	RPH přímý efekt	RPH mat. efekt	RPH osvalení
SE	147 a více	800 a více	105 a vic	103 a vic	103 a vic
EC	147 a více	800 a více	105 a vic	pod 103	103 a vic
EM	147 a více	800 a více	pod 105	103 a vic	pod 103
CM	pod 147	pod 800	105 a vic	103 a vic	103 a vic
C1	pod 147	pod 800	105 a vic	pod 103	103 a vic
M1	pod 147	pod 800	pod 105	103 a vic	pod 103

### Popisky grafu úrovně plemenných hodnot

Jednotlivé plemenné hodnoty jsou rozděleny do pásem na základě výpočtu kvantilu normálního rozložení, které udávají, jak si konkrétní jedinec stojí v porovnání s průměrem populace plemenných býčků odchovaných v období 2011 – 2016.

pásma	Pozice býka v rámci populace	zkratka	Popis údaje v grafu
10	býk patří hodnotou RPH do 10 % nejlepších býků v daném ukazateli	<b>RphT</b>	RPH pro přírůstek v testu
9	býk patří hodnotou RPH do 20 % nejlepších býků v daném ukazateli	<b>RphN</b>	RPH pro životní přírůstek
8	býk patří hodnotou RPH do 30 % nejlepších býků v daném ukazateli	<b>RpPP</b>	RPH pro přímý efekt porody
7	býk patří hodnotou RPH do 40 % nejlepších býků v daném ukazateli	<b>RpRU</b>	RPH pro přímý efekt růst
6	býk patří hodnotou RPH do 50 % nejlepších býků v daném ukazateli	<b>MatPP</b>	RPH pro maternální efekt porody
5	býk patří hodnotou RPH do průměru býků v daném ukazateli	<b>MatRU</b>	RPH pro maternální efekt růst
4	býk patří hodnotou RPH do 60 % nejlepších býků v daném ukazateli	<b>phTR</b>	RPH pro lineární hodnocení těl. rámec
3	býk patří hodnotou RPH do 70 % nejlepších býků v daném ukazateli	<b>phKT</b>	RPH pro lineární hodnocení kap. těla
2	býk patří hodnotou RPH do 80 % nejlepších býků v daném ukazateli	<b>phOS</b>	RPH pro lineární hodnocení osvalení
1	býk patří hodnotou RPH do 90 % nejlepších býků v daném ukazateli	<b>phUT</b>	RPH pro lineární hodnocení užit. typ

### Hlavní selekční kritéria pro výběr do plemnitby na OPB a odchovu u chovatele

Hlavním selekčním kritériem bude pouze lineární hodnocení při základním výběru.

#### Důvody vyřazení před základním výběrem

- hodnocení tělesného rámce (1,2,3 body dle parametrů daného plemene)
- hodnocení bodů za hmotnost v 365 dnech (1,2,3 body dle parametrů daného plemene)
- nepředvedení býka k základnímu výběru na ohlávce nebo na vodící tyči
- na základě rozhodnutí majitele býka o jeho vyřazení
- zdravotní důvody (displazie varlat, apod.)

#### Důvody vyřazení při základním výběrem

- hodnocení délky těla (1,2,3 body dle parametrů daného plemene)
- hodnocení ukazatelů kapacity těla (1,2,3 body dle parametrů daného plemene)
- hodnocení ukazatelů osvalení (1,2,3 body dle parametrů daného plemene)
- hodnocení užitkové typu (1,2,3 body dle parametrů daného plemene)
- závažné vady exteriéru při základním výběru
- neodpovídající funkčnost končetin při základním výběru
- zdravotní důvody (displazie varlat, apod.)

## Reklamační řád pro základní výběry býků

Majitel odchovávaného býčka má právo podat reklamaci proti rozhodnutí výběrové komise (ČSCHMS). Tato reklamační může mít písemnou nebo ústní formu. Po skončení základního výběru býků vyzve předseda výběrové komise k podání případných protestů (reklamací). Reklamační se podává nejpozději do 60-ti minut od výzvy předsedy výběrové komise. Reklamační se podává předsedovi výběrové komise. Jménem majitele býka může jednat také zástupce OPB. Po vznesení reklamační následuje nové předvedení býka. Reklamační je podmíněna složením nevratné kauce 1000 Kč, přičemž polovina z této částky je určena pro provozovatele OPB a polovina pro ČSCHMS. Tato kauce musí být složena okamžitě v hotovosti v době podání reklamační předsedovi výběrové komise.

V případě shodného verdiktu výběrové komise a majitele býka je platný tento shodný verdikt.

V případě neshody mezi verdiktem výběrové komise a majitelem býka bude proveden nový základní výběr. Provedení nového základního výběru je podmíněno složením kauce 5000 Kč za každého reklamovaného býka. Kauce se skládá na účet ČSCHMS nejpozději do 10-ti kalendářních dnů ode dne provedení základního výběru. V případě, že nebudou peníze připsány na účet v daném termínu, platí původní verdikt výběrové komise a reklamační se dále neřeší. Nový základní výběr se uskuteční do 30-ti dnů od sporného výběru na místě, kde byla podána reklamační, pokud se obě strany nedohodnou jinak. Většinové složení komise nesmí být totožné se složením komise, která vynesla sporný verdikt. O složení komise rozhoduje ČSCHMS po dohodě s příslušným chovatelským klubem a Radou PK daného plemene. O závěru nového základního výběru je sepsán nový výběrový protokol. Proti tomuto rozhodnutí se již nelze dále odvolat. V případě, že je potvrzeno původní rozhodnutí výběrové komise, propadá kauce ve prospěch ČSCHMS, v opačném případě se vrací majiteli býka do 10-ti kalendářních dní od provedení nového základního výběru. Náklady spojené s novým základním výběrem nese strana, která při svém rozhodnutí či jednání nebyla v právu.

V každém případě se o reklamaci vede písemný zápis. Rozhodnutí výběrové komise se váže ke konkrétnímu zvířeti v konkrétním čase a není možno se na něj odvolávat v případných následných sporech. Schváleno výborem ČSCHMS dne 21.3.2006 v Hradištku pod Medníkem, změny schváleny VČS dne 6.9.2007.



<b>Sekretariát:</b> ČSCHMS Praha Těšnov 17 11705 Praha 1 Mobil : +420 724 007 860 Telefon : +420 221 812 865 E-mail : <a href="mailto:info@cschms.cz">info@cschms.cz</a>	<b>Ředitel PK</b> <i>Kopecký Jan</i> Osík 201 569 67 Osík u Litomyšle Mobil : +420 724 007 862 Telefon : +420 461 612 809 E-mail : <a href="mailto:kopeccky@cschms.cz">kopeccky@cschms.cz</a>	<b>Adresa PK</b> <i>Honová Nina</i> <i>Anna</i> Osvoboditelů 35/9 410 02 Lovosice Mobil : +420 724 073 641 E-mail : <a href="mailto:honova@cschms.cz">honova@cschms.cz</a>
---	--	---

Číslo : **833526 032 CZ BLIZARD ROUPOVSKÝ W(P)B** Číslo katalogu 1  
 Dat.nar. : 02.02.2015 Plemeno : W100 Galloway  
 Chovatel : Vacík Václav ml., Roupov  
 Majitel : Vacík Václav ml., Roupov

OOO 273 271 POWDER WESTFOREST 06.651 15438  
 OO 272 936 PASSPORT WESTFOREST 07.680 41353  
 MOO 2501487933 FR TOPSY 3 WESTFOREST 2501487933

**Otec ZGA 435 PASAT INNTAL 09.453 86774**  
 OMO 272 937 MAGIRUS INNTAL 09.321 45834  
 MO 935041848 DE SWEELA INNTAL 09.350 41848  
 MMO 932145827 DE SWING INNTAL 09.321 45827

OOM 265 220 SINCLAIR W DE0919911033  
 OM ZGA 218 SKY BOY W DE0982479232  
 MOM 980112392 DE SAMANTHA W DE0980112392

**Matka 110114 932 CZ NYKYTA ROUPOVSKÁ 085000110114932**  
 OMM 265 851 WESTFOREST 26 5000024  
 MM 30227 717 CZ HANNE 1 26 5007090  
 MMM 0 HORRIDO 26 5000032

Vl.užit:nar: 31 kg ve 120d: 156 kg ve 210d: 237 kg v 365d: 345 kg / kříž: 0 cm  
 Přírustek od narození: 843 g / 107 šourek 30 cm  
 Věk při ZV 454 dní aktuálně k 15.03.16 hmotnost: 374 kg výška v kříži: 117 cm

PLEMENNÉ HODNOTY										LINEARNÍ HODNOCENÍ						
	pp	ru	pp	ru	TR	KT	OS	UT		Hmot	kříž	TR	KT	OS	UT	CE
BÝK	PE	104	102	ME	95	95	97	112	115	111						
MATKA	PE	107	96	ME	98	94	100	103	101	101	570	128	26	21	21	8 76
Otec	PE	101	101	ME	96	96	97	103	105	105	450	128	21	19	19	7 66

HODNOCEN: TR 5 / / 7 KT / / OS / / UT Výsledek:

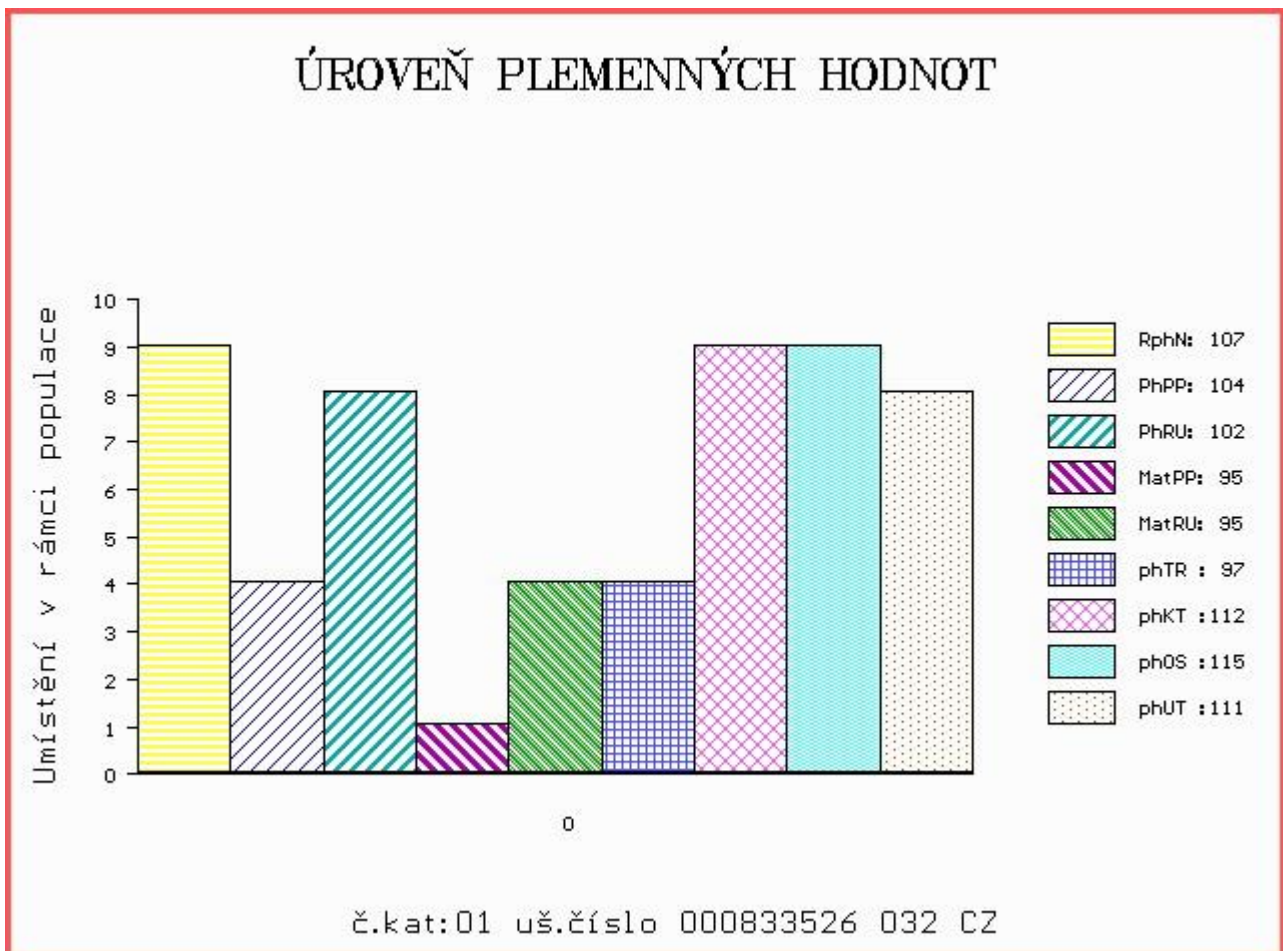

Číslo : 833527 032 CZ BOGAR ROUPOVSKÝ B Číslo katalogu 2  
 Dat.nar. : 02.02.2015 Plemeno : W100 Galloway  
 Chovatel : Vacík Václav ml., Roupov  
 Majitel : Vacík Václav ml., Roupov

OOO 273 271 POWDER WESTFOREST 06.651 15438  
 OO 272 936 PASSPORT WESTFOREST 07.680 41353  
 MOO 2501487933 FR TOPSY 3 WESTFOREST 2501487933

**Otec ZGA 435 PASAT INNTAL 09.453 86774**  
 OMO 272 937 MAGIRUS INNTAL 09.321 45834  
 MO 935041848 DE SWEELA INNTAL 09.350 41848  
 MMO 932145827 DE SWING INNTAL 09.321 45827

OOM 267 495 GLENFIDDICH HERMANN 09.826 34880  
 OM ZGA 348 HUSSAR 09.851 99339  
 MOM 982634873 DE GLENFIDDICH FANNI 09.826 34873

**MATKA 242432 932 CZ TMAVÁ ROUPOVSKÁ B 085000242432932**  
 OMM ZGA 187 GOLEM 085717030216  
 MM 4011 932 CZ KALINA ROUPOSKÁ 085000004011932  
 MMM 1360 366 CZ HANKA ROUPOVSKÁ 085366001360

Vl.užit:nar: 34 kg ve 120d: 162 kg ve 210d: 251 kg v 365d: 390 kg / kříž: 0 cm  
 Přírustek od narození: 966 g / 109 šourek 32 cm  
 Věk při ZV 454 dní aktuálně k 15.03.16 hmotnost: 427 kg výška v kříži: 123 cm

PLEMENNÉ HODNOTY										LINEARNÍ HODNOCENÍ						
	pp	ru	pp	ru	TR	KT	OS	UT		Hmot	kříž	TR	KT	OS	UT	CE
BÝK	PE	100	109	ME	99	102	108	115	115	115						
MATKA	PE	106	107	ME	99	106	111	114	112	112	652 /	133	27	21	20	8 76
Otec	PE	101	101	ME	96	96	97	103	105	105	450 /	128	21	19	19	7 66

HODNOCEN: TR 10 / /10 KT / / OS / / UT Výsledek:

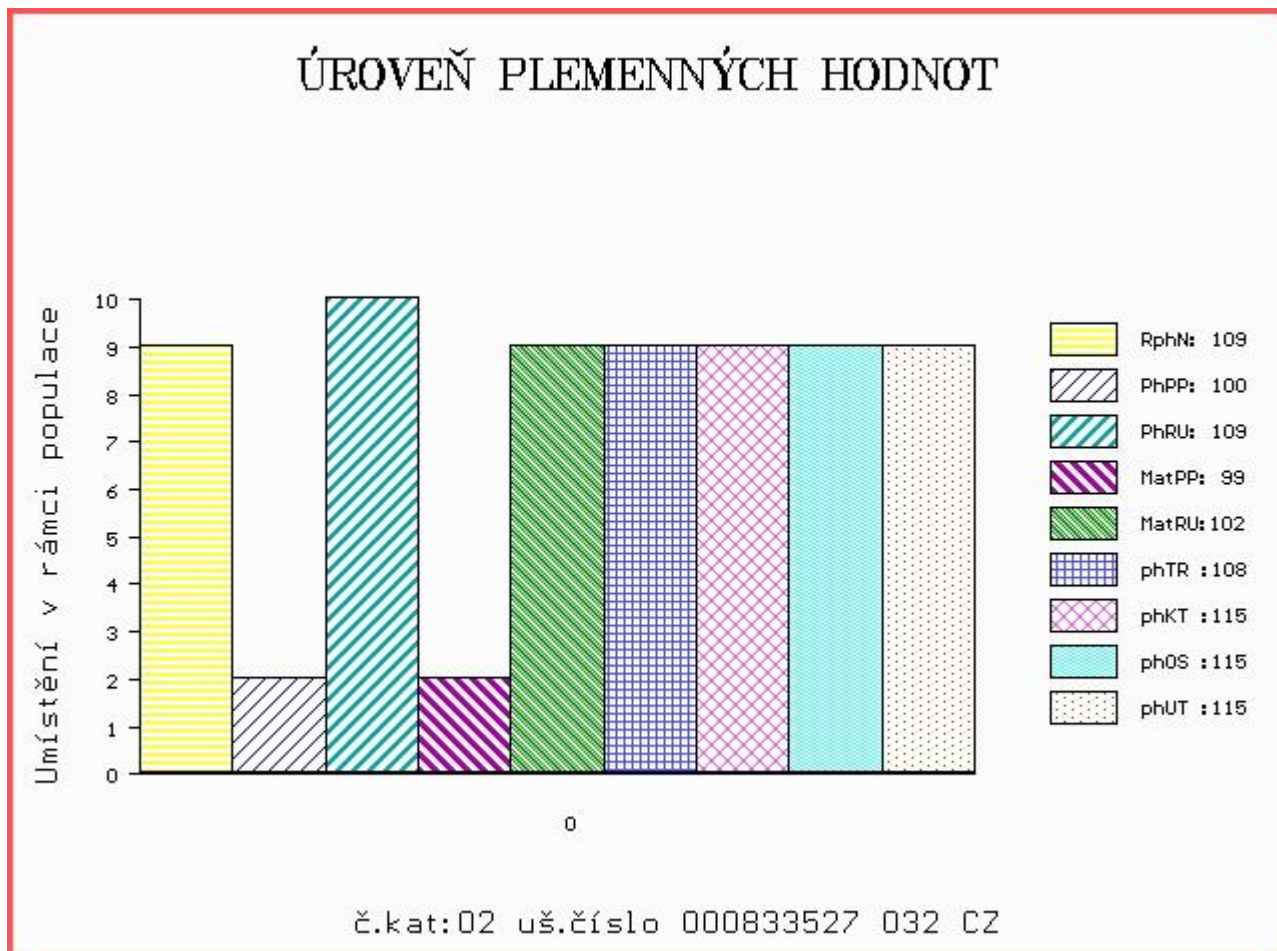



Číslo : **833528 032 CZ BOJTAR ROUPOVSKÝ W(P)B** Číslo katalogu 3  
 Dat.nar. : 03.02.2015 Plemeno : W100 Galloway  
 Chovatel : Vacík Václav ml., Roupov  
 Majitel : Vacík Václav ml., Roupov

OOO 273 271 POWDER WESTFOREST 06.651 15438  
 OO 272 936 PASSPORT WESTFOREST 07.680 41353  
 MOO 2501487933 FR TOPSY 3 WESTFOREST 2501487933

**Otec ZGA 435 PASAT INNTAL 09.453 86774**  
 OMO 272 937 MAGIRUS INNTAL 09.321 45834  
 MO 935041848 DE SWEELA INNTAL 09.350 41848  
 MMO 932145827 DE SWING INNTAL 09.321 45827

OOM 269 850 GAMMON INNTAL WGA 09.337 27414  
 OM ZGA 324 GOOFY INNTAL WGA WP 09.391 67700  
 MOM 665134183 DE ALMUTH INNTAL WGA 06.651 34183

**MATKA 295175 932 CZ ULA ROUPOVSKÁ W(P)B 085000295175932**  
 OMM ZGA 218 SKY BOY W DE0982479232  
 MM 110151 932 CZ OTYLKA ROUPOVSKÁ WPB 085000110151932  
 MMM 30230 717 CZ CURRY 2 26 5007114

Vl.užit:nar: 34 kg ve 120d: 146 kg ve 210d: 223 kg v 365d: 343 kg / kříž: 0 cm  
 Přírustek od narození: 837 g / 102 šourek 31 cm  
 Věk při ZV 453 dní aktuálně k 15.03.16 hmotnost: 374 kg výška v kříži: 117 cm

PLEMENNÉ HODNOTY										LINEARNÍ HODNOCENÍ								
	pp	ru	pp	ru	TR	KT	OS	UT		Hmot	kříž	TR	KT	OS	UT	CE		
BÝK	PE	103	98	ME	102	103	87	95	100	97								
MATKA	PE	110	88	ME	103	105	99	110	113	111	580	/	122	22	19	19	7	67
Otec	PE	101	101	ME	96	96	97	103	105	105	450	/	128	21	19	19	7	66

HODNOCEN: TR 5 / / 7 KT / / OS / / UT Výsledek:

## ÚROVEŇ PLEMENNÝCH HODNOT

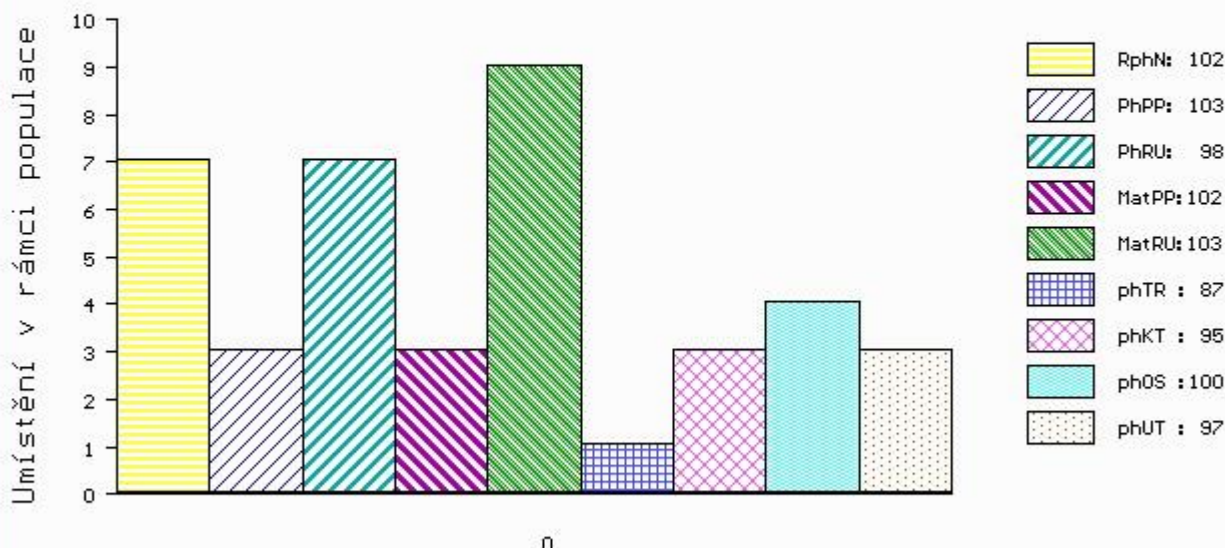

č.kat:03 uš.číslo 000833528 032 CZ

Číslo : **833534 032 CZ BONAPARTE ROUPOVSKÝ W(P)B** Číslo katalogu 4  
 Dat.nar. : 21.02.2015 Plemeno : W100 Galloway  
 Chovatel : Vacík Václav ml., Roupov  
 Majitel : Vacík Václav ml., Roupov

OOO 273 271 POWDER WESTFOREST 06.651 15438  
 OO 272 936 PASSPORT WESTFOREST 07.680 41353  
 MOO 2501487933 FR TOPSY 3 WESTFOREST 2501487933

**Otec ZGA 435 PASAT INNTAL 09.453 86774**  
 OMO 272 937 MAGIRUS INNTAL 09.321 45834  
 MO 935041848 DE SWEELA INNTAL 09.350 41848  
 MMO 932145827 DE SWING INNTAL 09.321 45827

OOM ZGA 348 HUSSAR 09.851 99339  
 OM ZGA 392 SEKÁČ ROUPOVSKÝ WP 085000609283032  
 MOM 9733 932 CZ LAURA ROUPOVSKÁ 085000009733932

**Matka 353090 932 CZ VÍLA ROUPOVSKÁ W(P)B 085000353090932**  
 OMM ZGA 261 SANNY WGA 03.443 73425  
 MM 110144 932 CZ OLINA ROUPOVSKÁ W 085000110144932  
 MMM 1398 366 CZ CHRPA ROUPOVSKÁ 085366001398

Vl.užit:nar: 30 kg ve 120d: 157 kg ve 210d: 227 kg v 365d: 365 kg / kříž: 117 cm  
 Přírustek od narození: 918 g / 102 šourek 30 cm  
 Věk při ZV 435 dní aktuálně k 15.03.16 hmotnost: 386 kg výška v kříži: 117 cm

PLEMENNÉ HODNOTY										LINEARNÍ HODNOCENÍ								
	pp	ru	pp	ru	TR	KT	OS	UT		Hmot	kříž	TR	KT	OS	UT	CE		
BÝK	PE	100	103	ME	102	93	98	105	108	106								
MATKA	PE	106	92	ME	104	92	93	98	100	99	472	/	125	20	19	17	6	62
Otec	PE	101	101	ME	96	96	97	103	105	105	450	/	128	21	19	19	7	66

HODNOCEN: TR 5 / / 8 KT / / OS / / UT Výsledek:

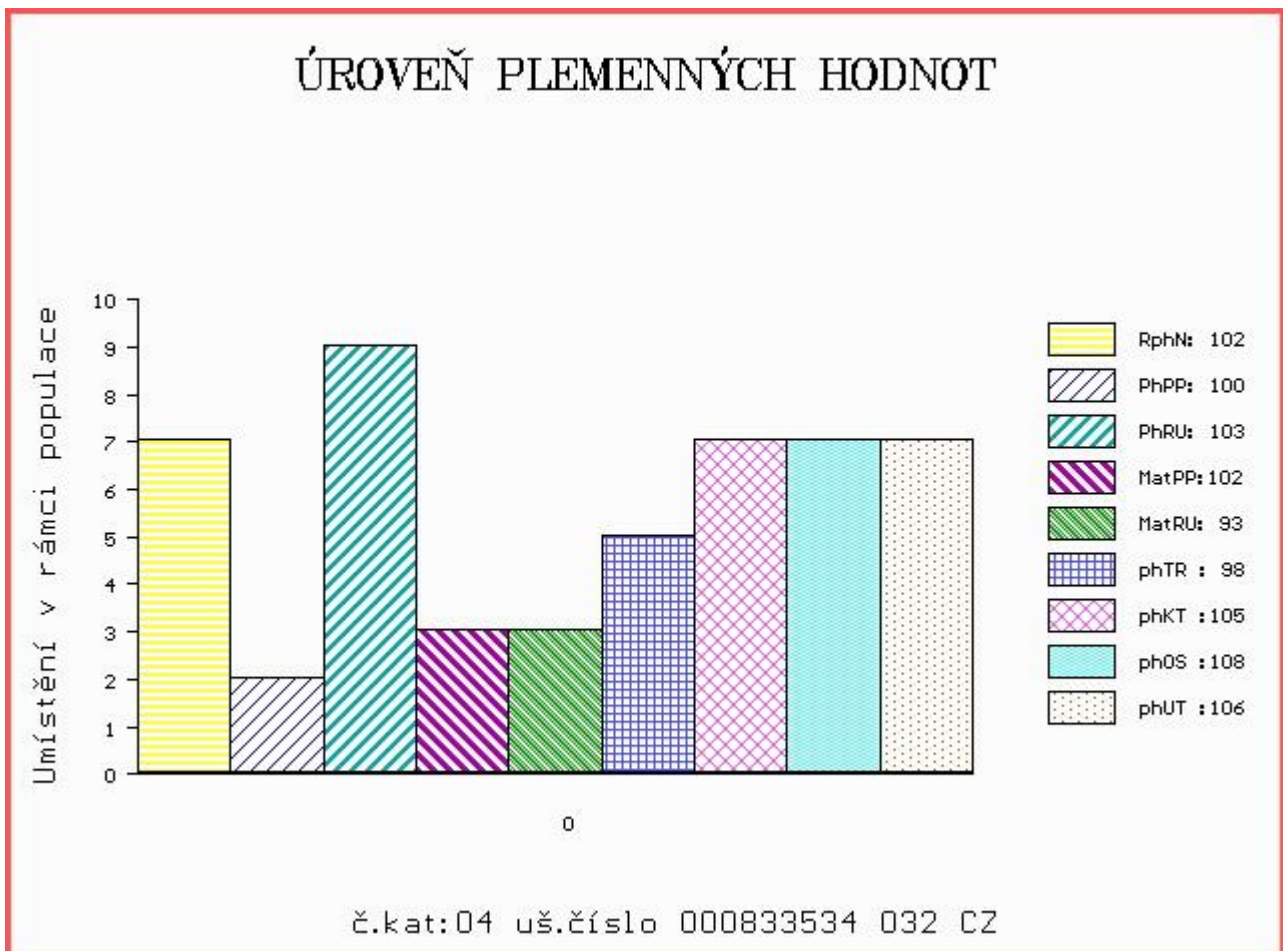

Číslo : **833541 032 CZ BONGO ROUPOVSKÝ B** Číslo katalogu 5  
 Dat.nar. : 07.03.2015 Plemeno : W100 Galloway  
 Chovatel : Vacík Václav ml., Roupov  
 Majitel : Vacík Václav ml., Roupov

OOO 273 271 POWDER WESTFOREST 06.651 15438  
 OO 272 936 PASSPORT WESTFOREST 07.680 41353  
 MOO 2501487933 FR TOPSY 3 WESTFOREST 2501487933

**Otec ZGA 435 PASAT INNTAL 09.453 86774**  
 OMO 272 937 MAGIRUS INNTAL 09.321 45834  
 MO 935041848 DE SWEELA INNTAL 09.350 41848  
 MMO 932145827 DE SWING INNTAL 09.321 45827

OOM 265 220 SINCLAIR W DE0919911033  
 OM ZGA 218 SKY BOY W DE0982479232  
 MOM 980112392 DE SAMANTHA W DE0980112392

**MATKA 184337 932 CZ PRINCEZNA ROUPOVSKÁ W 085000184337932**  
 OMM ZGA 170 TRAMP 208107496  
 MM 111669 306 CZ 085000111669306  
 MMM 30203 717 CZ 208115085

Vl.užit:nar: 22 kg ve 120d: 171 kg ve 210d: 243 kg v 365d: 370 kg / kříž: 123 cm  
 Přírustek od narození: 949 g / 104 šourek 33 cm  
 Věk při ZV 421 dní aktuálně k 15.03.16 hmotnost: 377 kg výška v kříži: 123 cm

PLEMENNÉ HODNOTY										LINEARNÍ HODNOCENÍ						
	pp	ru	pp	ru	TR	KT	OS	UT		Hmot	kříž	TR	KT	OS	UT	CE
BÝK	PE	108	106	ME	107	93	105	99	98	101						
MATKA	PE	104	98	ME	116	93	94	91	91	92	604	129	26	22	20	8 76
Otec	PE	101	101	ME	96	96	97	103	105	105	450	128	21	19	19	7 66

HODNOCEN: TR 10 / / 8 KT / / OS / / UT Výsledek:

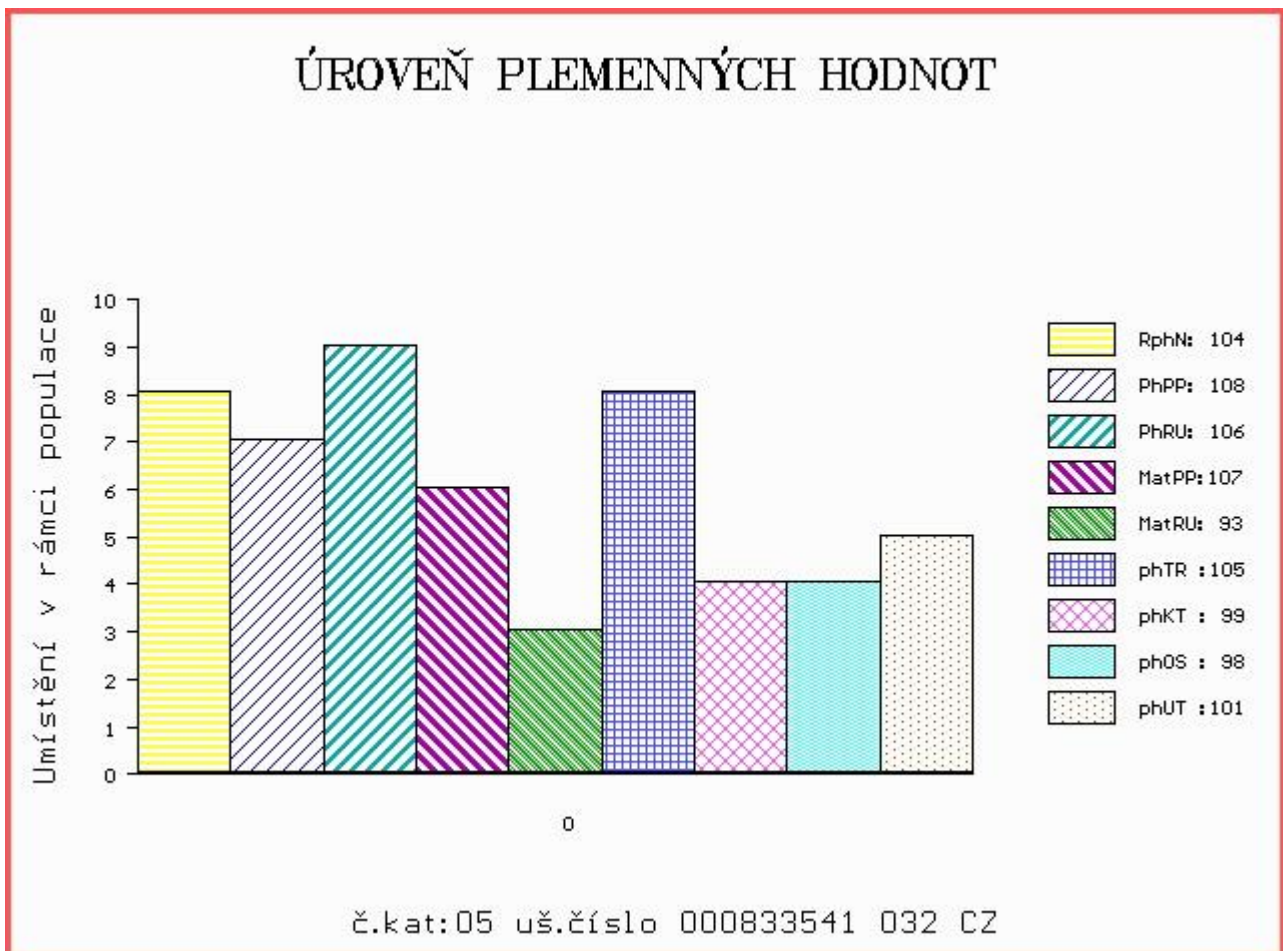

Číslo : **840378 032 CZ BONTO ROUPOVSKÝ B** Číslo katalogu 6  
 Dat.nar. : 20.03.2015 Plemeno : W100 Galloway  
 Chovatel : Vacík Václav ml., Roupov  
 Majitel : Vacík Václav ml., Roupov

OOO 273 271 POWDER WESTFOREST 06.651 15438  
 OO 272 936 PASSPORT WESTFOREST 07.680 41353  
 MOO 2501487933 FR TOPSY 3 WESTFOREST 2501487933

**Otec ZGA 435 PASAT INN TAL 09.453 86774**  
 OMO 272 937 MAGIRUS INN TAL 09.321 45834  
 MO 935041848 DE SWEELA INN TAL 09.350 41848  
 MMO 932145827 DE SWING INN TAL 09.321 45827

OOM 267 495 GLENFIDDICH HERMANN 09.826 34880  
 OM ZGA 348 HUSSAR 09.851 99339  
 MOM 982634873 DE GLENFIDDICH FANNI 09.826 34873

**Matka 242427 932 CZ 085000242427932**  
 OMM ZGA 187 GOLEM 085717030216  
 MM 4013 932 CZ KVĚTINA ROUPOVSKÁ 085000004013932  
 MMM 30206 717 CZ 208600429

Vl.užit:nar: 33 kg ve 120d: 170 kg ve 210d: 246 kg v 365d: 364 kg / kříž: 118 cm  
 Přírustek od narození: 909 g / 108 šourek 32 cm  
 Věk při ZV 408 dní aktuálně k 15.03.16 hmotnost: 361 kg výška v kříži: 118 cm

PLEMENNÉ HODNOTY										LINEARNÍ HODNOCENÍ						
	pp	ru	pp	ru	TR	KT	OS	UT		Hmot	kříž	TR	KT	OS	UT	CE
BÝK	PE	95	111	ME	103	97	104	102	102	103						
MATKA	PE	104	107	ME	103	98	101	95	94	94	560	129	23	19	18	7 67
Otec	PE	101	101	ME	96	96	97	103	105	105	450	128	21	19	19	7 66

HODNOCEN: TR 8 / / 8 KT / / OS / / UT Výsledek:

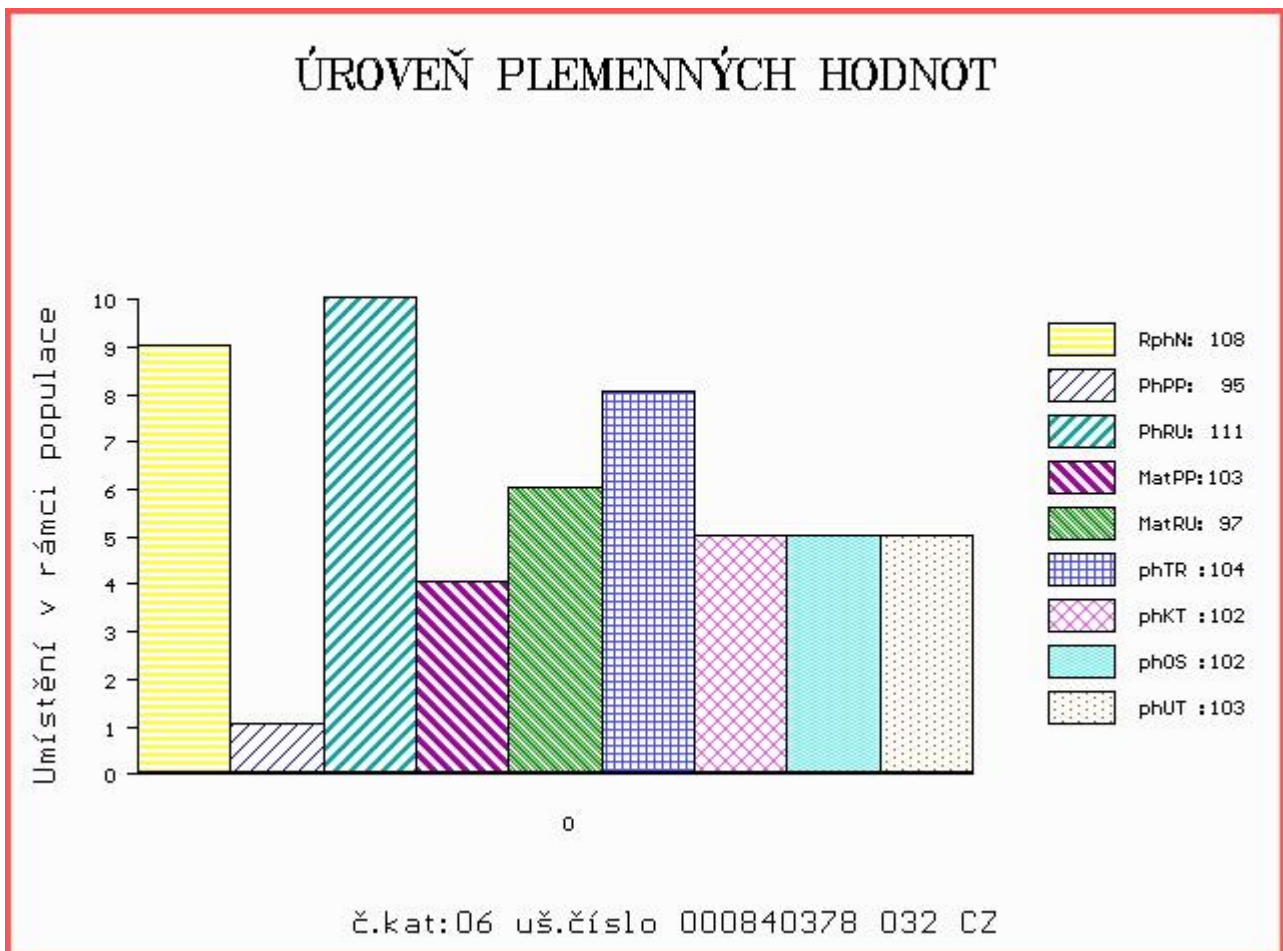

Číslo : **802674 032 CZ BLASTER ROUPOVSKÝ** Číslo katalogu 7  
 Dat.nar. : 13.01.2015 Plemeno : SS100 Shorthorn  
 Chovatel : Vacík Václav ml., Roupov  
 Majitel : Vacík Václav ml., Roupov

OOO 271 741 JR LEGEND 78H P 98X05815  
 OO 271 324 SPRYS TRUE BLUE Y033 ET P GLSY033  
 MOO 0 MOOMBI KATE S50 P 97X02086

**OTEC ZSH 002 STARBUCK HEVER RED P 01.163 45950**  
 OMO 271 325 BODMIN FRELJEV 431 P 01.119 35552  
 MO 113315482 DE TRENTJE HEVER P 01.133 15482  
 MMO 111935559 DE TONJA HEVER P 01.119 35559

OOM 271 334 TENNESSEE 01.123 88660  
 OM 271 326 TOMAR HEVER P 01.146 18579  
 MOM 111935555 DE ANGIE HEVER P 01.119 35555

**MATKA 116375455 DE OBOE 01.163 75455**  
 OMM 271 328 ZEPPELIN 01.107 07842  
 MM 113391515 DE ODILE 01.133 91515  
 MMM 110401828 DE ORIS 01.104 01828

Vl.užit:nar: **44** kg ve 120d: **166** kg ve 210d: **251** kg v 365d: **437** kg / kříž: **0** cm  
 Přírustek od narození: **1119 g / 88** šourek **38** cm  
 Věk při ZV **474** dní aktuálně k 15.03.16 hmotnost: **522** kg výška v kříži: **132** cm

PLEMENNÉ HODNOTY										LINEARNÍ HODNOCENÍ							
	pp	ru	pp	ru	TR	KT	OS	UT		Hmot	kříž	TR	KT	OS	UT	CE	
BÝK	PE	<b>95</b>	<b>88</b>	ME	<b>100</b>	<b>98</b>	<b>84</b>	<b>90</b>	<b>94</b>	<b>90</b>							
MATKA	PE	<b>95</b>	<b>113</b>	ME	<b>86</b>	<b>101</b>	<b>99</b>	<b>101</b>	<b>102</b>	<b>102</b>	<b>772</b>	<b>/ 140</b>	<b>19</b>	<b>19</b>	<b>17</b>	<b>6</b>	<b>61</b>
OTEC	PE	<b>102</b>	<b>78</b>	ME	<b>108</b>	<b>92</b>	<b>103</b>	<b>95</b>	<b>93</b>	<b>94</b>	<b>560</b>	<b>/ 135</b>	<b>19</b>	<b>19</b>	<b>18</b>	<b>7</b>	<b>63</b>

HODNOCEN: TR 6 / / 4 KT / / OS / / UT Výsledek:

## ÚROVEŇ PLEMENNÝCH HODNOT

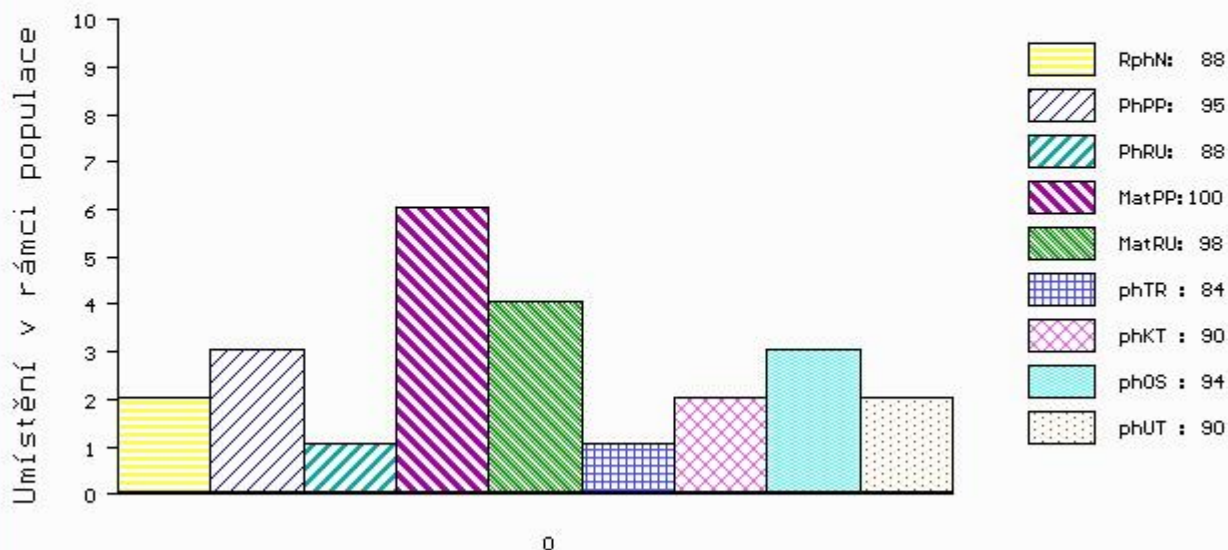

č.kat:07 uš.číslo 000802674 032 CZ

Číslo : 802675 032 CZ BLENDER RED ROUPOVSKÝ Číslo katalogu 8  
 Dat.nar. : 16.01.2015 Plemeno : SS100 Shorthorn  
 Chovatel : Vacík Václav ml., Roupov  
 Majitel : Vacík Václav ml., Roupov

OOO 271 741 JR LEGEND 78H P 98X05815  
 OO 271 324 SPRYS TRUE BLUE Y033 ET P GLSY033  
 MOO 0 MOOMBI KATE S50 P 97X02086

**OTEC ZSH 002 STARBUCK HEVER RED P 01.163 45950**  
 OMO 271 325 BODMIN FRELJEV 431 P 01.119 35552  
 MO 113315482 DE TRENTJE HEVER P 01.133 15482  
 MMO 111935559 DE TONJA HEVER P 01.119 35559

OOM 271 737 KILFRUSH VANTAGE 2ND 2413904-50051  
 OM 271 719 VINCE HEVER V 01.155 32993  
 MOM 113315465 DE TERRA HEVER P 01.133 15465

**MATKA 269697 932 CZ THALIA ROUPOVSKÁ P 001000269697932**  
 OMM 271 329 GLENISLA YEELANNA P 540307-700366  
 MM 116345 921 DE GRACE HEVER P 01.163 45921  
 MMM 114618584 DE GOOD DAY HEVER P 01.146 18584

Vl.užit:nar: 46 kg ve 120d: 186 kg ve 210d: 277 kg v 365d: 482 kg / kříž: 0 cm  
 Přírustek od narození: 1241 g / 90 šourek 37 cm  
 Věk při ZV 471 dní aktuálně k 15.03.16 hmotnost: 572 kg výška v kříži: 134 cm

PLEMENNÉ HODNOTY										LINEARNÍ HODNOCENÍ								
	pp	ru	pp	ru	TR	KT	OS	UT		Hmot	kříž	TR	KT	OS	UT	CE		
BÝK	PE	92	97	ME	97	90	105	99	97	98								
MATKA	PE	95	112	ME	81	96	110	103	101	103	834	/	145	24	19	19	7	69
OTEC	PE	102	78	ME	108	92	103	95	93	94	560	/	135	19	19	18	7	63

HODNOCEN: TR 7 / / 7 KT / / OS / / UT Výsledek:

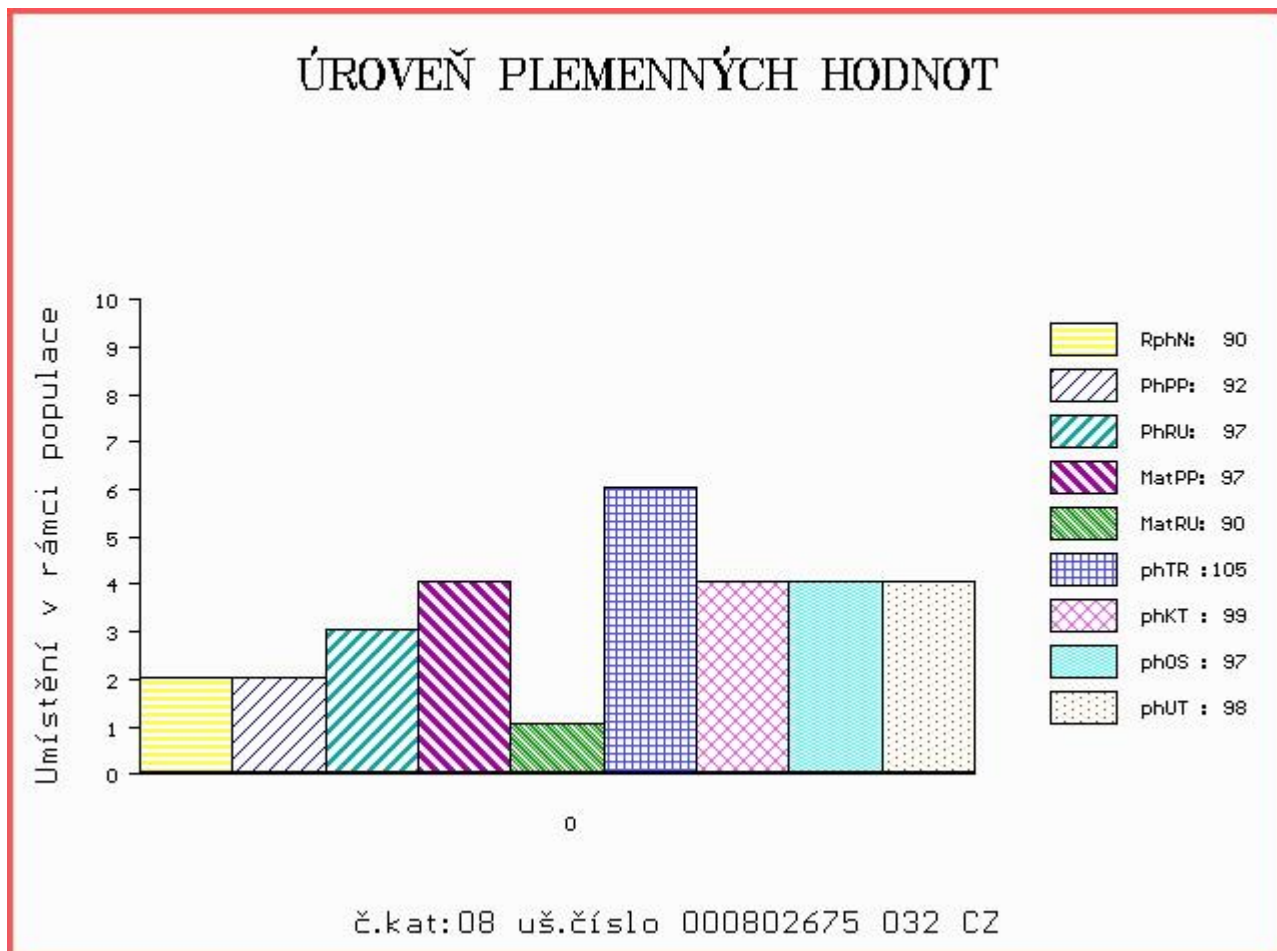

## Býci vyřazení před základním výběrem

Číslo : **833532 032 CZ BOLD ROUPOVSKÝ W(P)B** Číslo katalogu 9  
 Dat.nar. : 18.02.2015 Plemeno : W100 Galloway  
 Chovatel : Vacík Václav ml., Roupov  
 Majitel : Vacík Václav ml., Roupov

OOO 273 271 POWDER WESTFOREST 06.651 15438  
 OO 272 936 PASSPORT WESTFOREST 07.680 41353  
 MOO 2501487933 FR TOPSY 3 WESTFOREST 2501487933

**OTEC ZGA 435 PASAT INNTAL 09.453 86774**  
 OMO 272 937 MAGIRUS INNTAL 09.321 45834  
 MO 935041848 DE SWEELA INNTAL 09.350 41848  
 MMO 932145827 DE SWING INNTAL 09.321 45827

OOM 269 850 GAMMON INNTAL WGA 09.337 27414  
 OM ZGA 324 GOOFY INNTAL WGA WP 09.391 67700  
 MOM 665134183 DE ALMUTH INNTAL WGA 06.651 34183

**MATKA 353079 932 CZ VICTORIA ROUPOVSKÁ W(P)B 085000353079932**  
 OMM ZGA 218 SKY BOY W DE0982479232  
 MM 184337 932 CZ PRINCEZNA ROUPOVSKÁ W 085000184337932  
 MMM 111669 306 CZ 085000111669306

Vl.užit:nar: 24 kg ve 120d: 147 kg ve 210d: 188 kg v 365d: 279 kg / kříž: 109 cm  
 Přírustek od narození: 703 g / 92 šourek 0 cm  
 Věk při ZV 438 dní aktuálně k 15.03.16 hmotnost: 299 kg výška v kříži: 109 cm

### PLEMENNÉ HODNOTY

### LINEARNÍ HODNOCENÍ

	pp	ru	pp	ru	TR	KT	OS	UT	Hmot	kříž	TR	KT	OS	UT	CE		
BÝK	PE	109	91	ME	107	101	99	103	105	105							
MATKA	PE	108	91	ME	115	100	101	104	105	104	500	129	23	18	16	6	63
OTEC	PE	101	101	ME	96	96	97	103	105	105	450	128	21	19	19	7	66

HODNOCEN: TR 2 / / 3 KT / / OS / / UT Výsledek: před ZV-VT

## ÚROVEŇ PLEMENNÝCH HODNOT

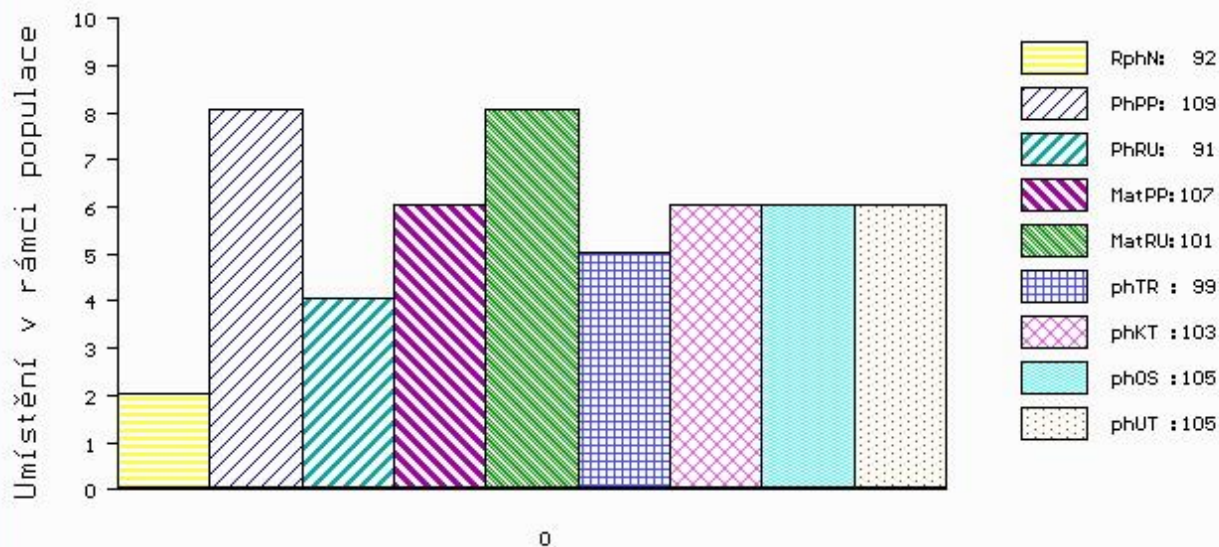

č.kat:09 uš.číslo 000833532 032 CZ

Číslo : **840380 032 CZ BOOMER ROUPOVSKÝ B** Číslo katalogu 10  
 Dat.nar. : 28.03.2015 Plemeno : W100 Galloway  
 Chovatel : Vacík Václav ml., Roupov  
 Majitel : Vacík Václav ml., Roupov

OOO 273 271 POWDER WESTFOREST 06.651 15438  
 OO 272 936 PASSPORT WESTFOREST 07.680 41353  
 MOO 2501487933 FR TOPSY 3 WESTFOREST 2501487933

**Otec ZGA 435 PASAT INNTAL 09.453 86774**  
 OMO 272 937 MAGIRUS INNTAL 09.321 45834  
 MO 935041848 DE SWEELA INNTAL 09.350 41848  
 MMO 932145827 DE SWING INNTAL 09.321 45827

OOM 269 850 GAMMON INNTAL WGA 09.337 27414  
 OM ZGA 324 GOOFY INNTAL WGA WP 09.391 67700  
 MOM 665134183 DE ALMUTH INNTAL WGA 06.651 34183

**Matka 295179 932 CZ UPSALA ROUPOVSKÁ B 085000295179932**  
 OMM ZGA 187 GOLEM 085717030216  
 MM 4013 932 CZ KVĚTINA ROUPOVSKÁ 085000004013932  
 MMM 30206 717 CZ 208600429

Vl.užit:nar: 28 kg ve 120d: 148 kg ve 210d: 215 kg v 365d: 357 kg / kříž: 110 cm  
 Přírustek od narození: 901 g / 102 šourek 0 cm  
 Věk při ZV 400 dní aktuálně k 15.03.16 hmotnost: 346 kg výška v kříži: 110 cm

PLEMENNÉ HODNOTY										LINEARNÍ HODNOCENÍ						
	pp	ru	pp	ru	TR	KT	OS	UT		Hmot	kříž	TR	KT	OS	UT	CE
BÝK	PE	106	95	ME	99	100	97	91	90	93						
MATKA	PE	108	90	ME	102	100	97	97	98	98	570 /	128	24	20	20	7 71
Otec	PE	101	101	ME	96	96	97	103	105	105	450 /	128	21	19	19	7 66

HODNOCEN: TR 2 / / 7 KT / / OS / / UT Výsledek: před ZV-VT

## ÚROVEŇ PLEMENNÝCH HODNOT

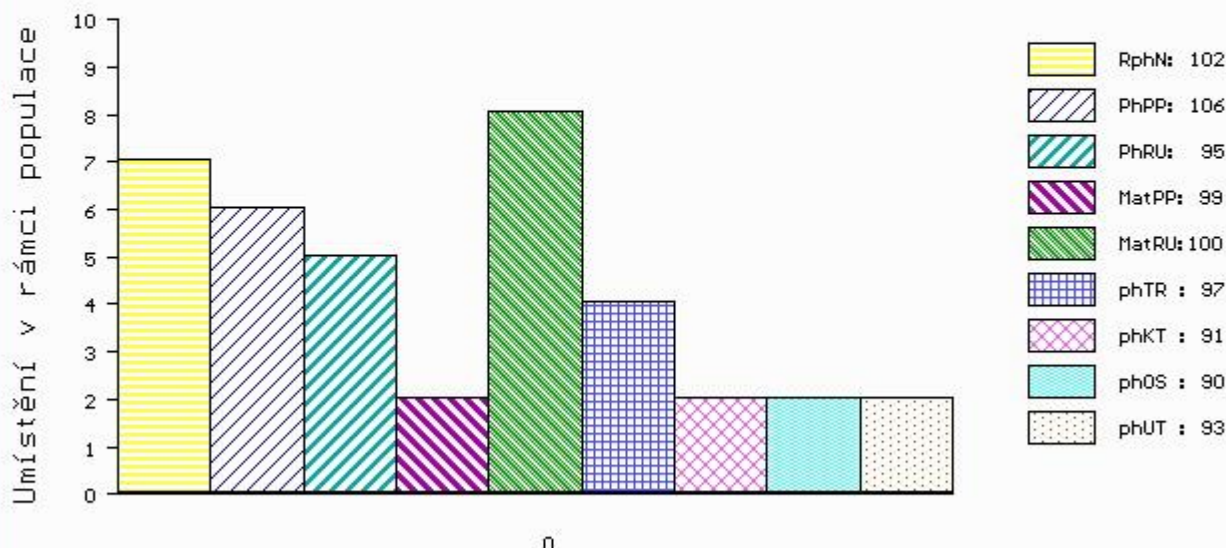

č.kat:10 uš.číslo 000840380 032 CZ