

KATALOG ZÁKLADNÍHO VÝBĚRU

dne 1.5.2016

Nováková Hana, Sirá

začátek cca 13,00 hod.

| Č. k. | Číslo býčka | OTEC st.reg. | DATUM NAROZENÍ | PLEM | HM. kg | KŘ. cm | Přír.od nar. RPH | g | CHOVATEL |
|-------|----------------|-----------------|-------------------|------|-----------|-----------|------------------------|-----|---------------------|
| 1 | 726867 032 CZ | ZTI 900 | 16.01.15 | T100 | 660 | 138 | 1419 g | 101 | Nováková Hana, Sirá |
| 2 | 726868 032 CZ | ZIT 193 | 18.01.15 | T100 | 640 | 138 | 1388 g | 101 | Nováková Hana, Sirá |
| 3 | 829748 032 CZ | ZIT 193 | 16.03.15 | T100 | 534 | 134 | 1322 g | 103 | Nováková Hana, Sirá |
| 4 | 829749 032 CZ | ZIT 335 | 19.03.15 | T100 | 554 | 137 | 1362 g | 107 | Nováková Hana, Sirá |

Plemenné hodnoty uvedené v katalogu jsou spočítány k 31.3.2016



Termíny základních výběrů a dražeb v roce 2016

II. turnus - Býci narození 1.10.2014 - 31.3.2015 na OPB a OCH

| <i>Den</i> | <i>Datum</i> | <i>Začátek *</i> | <i>OPB , chovatel</i> | <i>Ks</i> | <i>Plemena</i> | <i>Dražba</i> |
|------------|--------------|------------------|---|-----------|----------------|------------------------------|
| Pátek | 15.4.2016 | 9,00 | <i>OPB Osík</i> | 45 | CH | <i>hodinu po skončení ZV</i> |
| | | 16,00 | <i>Farma Kaliště s.r.o.Č.Libchavy</i> | 5 | LI | x |
| Sobota | 16.4.2016 | 8,30 | <i>Agrochyt s.r.o.Mohelno</i> | 3 | MS,CH | x |
| | | 9,30 | <i>Poláková Zdenka,Dolní Libochová</i> | 4 | MS | x |
| | | 10,30 | <i>Hatlák Vlastimil,Meziboří</i> | 11 | CH | x |
| | | 12,30 | <i>Statek Mitrov,a.s.</i> | 16 | AA | x |
| | | 14,30 | <i>Hrtús Miroslav,Mírovka</i> | 3 | BA | x |
| | | 15,30 | <i>ZD Pozovice</i> | 15 | CH | x |
| Neděle | 17.4.2016 | 9,00 | <i>Šašek Vl.,Rantířov</i> | 13 | AA | x |
| | | 12,00 | <i>Dvořák Josef,ing.,Telecí</i> | 9 | AA | x |
| | | 16,00 | <i>VETLABFARM s.r.o.D.Dobrouč</i> | 16 | AA | x |
| Pondělí | 18.4.2016 | 9,00 | <i>OPB Osík</i> | 32 | AA,LI | <i>hodinu po skončení ZV</i> |
| | | 15,00 | <i>Šeda J.,Helvíkovice</i> | 4 | LI | x |
| Úterý | 19.4.2016 | 9,00 | <i>OPB Benešov</i> | 27 | AA,BA,PI | <i>hodinu po skončení ZV</i> |
| | | 15,00 | <i>Družstvo Velký Újezd</i> | 1 | CH | x |
| Středa | 20.4.2016 | 9,00 | <i>OPB Cunkov</i> | 50 | LI,CH | <i>hodinu po skončení ZV</i> |
| | | 16,00 | <i>Farma Kozák s.r.o.</i> | 1 | PP | x |
| | | 17,00 | <i>Bartůněk Karel, Přílepov</i> | 3 | HE | x |
| | | 18,00 | <i>Dvořák Karel,Starcova Lhota</i> | 4 | LI | x |
| Čtvrtek | 21.4.2016 | 9,00 | <i>OPB Cunkov</i> | 39 | MS,HE,BM,PP,SA | <i>hodinu po skončení ZV</i> |
| | | 16,00 | <i>Žižala Josef ml.,Úročnice</i> | 4 | MS | x |
| | | 17,00 | <i>Štěpánek Zdeněk,Příbyšice</i> | 1 | MS | x |
| | | 18,00 | <i>IMOBA, a.s.Olbramovice</i> | 1 | CH | x |
| Pátek | 22.4.2016 | 9,00 | <i>OPB Cunkov</i> | 39 | AA,BA | <i>hodinu po skončení ZV</i> |
| | | 15,00 | <i>Heráň Jan,Radič</i> | 1 | CH | x |
| | | 16,00 | <i>Bouda Petr ing.,Voděrádky</i> | 5 | CH | x |
| | | 17,30 | <i>MV AGRO s.r.o.Počáply</i> | 1 | BA | x |
| | | 18,00 | <i>Zobal Vlastimil ml.,Bor u Březnice</i> | 2 | CH | x |
| Sobota | 23.4.2016 | 9,00 | <i>Farka Martin,Todně</i> | 8 | LI | x |
| | | 11,00 | <i>Valenta Josef,Něchov</i> | 2 | LI | x |
| | | 13,00 | <i>Opekar Jan,Chodeč</i> | 2 | AA | x |
| | | 15,00 | <i>Šedivý Jan,Smrhov</i> | 2 | MS | x |
| | | 16,00 | <i>Kušner Tomáš, Suchdol nad Lužnicí</i> | 2 | LI | x |
| Neděle | 24.4.2016 | 9,00 | <i>Placanda Jakub,Křenovice</i> | 5 | MS | x |
| | | 11,00 | <i>Černěveský Háj s.r.o.</i> | 4 | LI | x |
| | | 13,00 | <i>Valenta Petr,Budyně</i> | 7 | MS | x |
| | | 15,00 | <i>Krejcar David,Těšínov</i> | 3 | SA | x |
| | | 16,00 | <i>Diviš Miroslav,Láz</i> | 6 | LI,MS | x |



| <i>Den</i> | <i>Datum</i> | <i>Začátek *</i> | <i>OPB , chovatel</i> | <i>Ks</i> | <i>Plemena</i> | <i>Dražba</i> |
|------------|--------------|------------------|--|-----------|-----------------------------|-----------------------|
| Pondělí | 25.4.2016 | 8,00 | <i>AGRO Huzová s.r.o.</i> | 7 | CH | x |
| | | 9,00 | <i>OPB Janovice</i> | 25 | CH,MS,HE,AA | hodinu po skončení ZV |
| | | 15,00 | <i>Reinold Manfred,Stará Červená Voda</i> | 4 | MS | x |
| Úterý | 26.4.2016 | 9,00 | <i>OPB Osík</i> | 29 | MS,BA,PP,BB,UU, PI,HE,BM | hodinu po skončení ZV |
| | | 16,00 | <i>Farma Kaliště s.r.o.Č.Libchavy</i> | 5 | LI | x |
| Středa | 27.4.2016 | 9,00 | <i>OPB Měcholupy</i> | 29 | AA,CH,PP,HE | hodinu po skončení ZV |
| | | 15,00 | <i>Nejdl Martin,Kvaslice</i> | 3 | AA | x |
| | | 16,00 | <i>Šumavský angus spol.s r.o.Soběsuky</i> | 30 | AA | x |
| Čtvrtek | 28.4.2016 | 9,00 | <i>OPB Měcholupy</i> | 38 | MS | hodinu po skončení ZV |
| | | 15,00 | <i>Agrospol Holding s.r.o.</i> | 1 | SA | x |
| | | 17,00 | <i>Karpenková Natalija,Dubský Mlýn</i> | 2 | BA | x |
| Pátek | 29.4.2016 | 9,00 | <i>OPB Kundratice</i> | 49 | CH,LI,AA,MS | hodinu po skončení ZV |
| | | 16,00 | <i>OPB H.Jadruž</i> | 19 | CH,MS | hodinu po skončení ZV |
| | | 17,00 | <i>Šuranský Jaroslav,Otín,Planá u M.L.</i> | 4 | CH,MS | x |
| | | 18,00 | <i>Tůmová Anna ing.,M.Lázně</i> | 1 | AA | x |
| Sobota | 30.4.2016 | 9,00 | <i>GASFARM s.r.o., Pelhřimov</i> | 2 | GS | x |
| | | 10,00 | <i>Skalický J.,Libnov</i> | 20 | AA | x |
| | | 13,00 | <i>MORAVIA ZL CHEB s.r.o., Kopanina</i> | 2 | AA | x |
| | | 14,00 | <i>Vaňousek Vladimír,farma Javorná</i> | 2 | SA | x |
| | | 15,30 | <i>Chlupáčková Hana,Ing.,Ležnice</i> | 3 | MS | x |
| | | | <i>UFARMA s.r.o.,Čistá u Rovné - Ležnice</i> | 2 | CH | x |
| | | 16,30 | <i>Danko Jan - DASO spol. s.r.o.</i> | 9 | CH | x |
| Neděle | 1.5.2016 | 9,00 | <i>Žaloudek Roman,Ptenín</i> | 3 | SS | x |
| | | 10,00 | <i>Vacík Václav ml.,Rourov</i> | 10 | GA,SS | x |
| | | 13,00 | <i>Nováková Hana,Sirá</i> | 4 | CH | x |
| Pondělí | 2.5.2016 | 9,00 | <i>OPB Benešov</i> | 52 | CH | hodinu po skončení ZV |
| | | 16,00 | <i>Vsacko Hovězí,a.s.</i> | 2 | MS | x |
| Úterý | 3.5.2016 | 9,00 | <i>OPB Benešov</i> | 34 | LI | hodinu po skončení ZV |
| | | 15,00 | <i>Niemiec Czeslaw,Dolní Žukov</i> | 4 | LI | x |
| | | 16,00 | <i>Ševčík Jiří,Jerlochovice</i> | 3 | MS | x |
| | | 16,30 | <i>VFU Brno ŠZP Nový Jičín</i> | 11 | LI | x |
| Středa | 4.5.2016 | 9,00 | <i>OPB Benešov</i> | 56 | MS | hodinu po skončení ZV |
| | | 16,00 | <i>Minaříková Hana,Hluk</i> | 4 | BA | x |
| Čtvrtek | 5.5.2016 | 8,30 | <i>TEGRO s.r.o.,Těšenov</i> | 13 | AA | x |
| | | 10,30 | <i>DV Batelov</i> | 5 | CH | x |
| | | 11,30 | <i>Petlan Luděk, Heřmaněč</i> | 2 | HE | x |
| | | 13,00 | <i>Habr František ml.,SZ,Báňovice</i> | 18 | MS | x |
| | | 16,00 | <i>Egert Jiří,ing.,Lomnice n.Lužnicí</i> | 4 | AA | x |
| Pátek | 6.5.2016 | 9,00 | <i>ZD Brloh</i> | 27 | AA,MS | x |
| | | 12,00 | <i>Vondrušková Věra,Protivec</i> | 2 | SA | x |
| | | 13,00 | <i>Statek Kašperské Hory s.r.o.</i> | 5 | MS | x |
| | | 15,00 | <i>Kubal Petr,Podmokly</i> | 3 | MS | x |
| | | 15,30 | <i>Kubal Radek, Albrechtice</i> | 2 | LI | x |
| | | 16,30 | <i>Zelený Jiří,Drouhaveč</i> | 6 | MS,HE | x |



| <i>Den</i> | <i>Datum</i> | <i>Začátek *</i> | <i>OPB , chovatel</i> | <i>Ks</i> | <i>Plemena</i> | <i>Dražba</i> |
|------------|--------------|------------------|--|-------------|-------------------|---------------|
| Sobota | 7.5.2016 | 9,00 | <i>Luinka B.,farma Zdoňov</i> | 5 | MS | x |
| | | 11,00 | <i>Zuzánek J.,ing,Bernartice</i> | 5 | CH,MS | x |
| | | 13,30 | <i>Karsit Agro a.s., Dubenec</i> | 4 | CH | x |
| | | 17,00 | <i>Novotný Milan,Mezihoří</i> | 1 | PP | x |
| Neděle | 8.5.2016 | 8,00 | <i>Antoš Jiří,Kopidlno</i> | 2 | CH | x |
| | | 9,00 | <i>LOUDY s.r.o.Seletice</i> | 3 | PI | x |
| | | 10,00 | <i>Montážně obchodní firma s.r.o.,B.Mlým</i> | 36 | UU,GS,LI,PP,BB,BM | x |
| Pondělí | 9.5.2016 | 9,00 | <i>Zemědělská společnost Blšany</i> | 10 | MS | x |
| | | 12,00 | <i>Nečtinská zemědělská a.s.</i> | 44 | LI | x |
| Úterý | 10.5.2016 | 11,00 | <i>Loos Adolf,Hora Svaté Kateřiny</i> | 2 | LI | x |
| | | 13,00 | <i>Karban Kamil,Lhenice</i> | 1 | CH | x |
| | | 15,30 | <i>Hodbod' Gustav,Libštát</i> | 2 | GS | x |
| Středa | 11.5.2016 | 9,00 | <i>Šilhanová Marie,Nová Ves</i> | 2 | MS | x |
| | | 10,00 | <i>Družstvo vlastníků Libeň - Vtelno</i> | 1 | LI | x |
| | | 13,00 | <i>Šťastný Antonín,SZ,Vědlice</i> | 7 | BA | x |
| | | 15,00 | <i>Pauzr Bohuslav, Osinalice</i> | 1 | AA | x |
| | | 16,00 | <i>Hromas Jan,Stvolínky</i> | 4 | AA | x |
| Čtvrtek | 12.5.2016 | 9,00 | <i>Kofroň Jan,Ing.,Radhostice</i> | 26 | AA | x |
| | | 12,00 | <i>Hodina František,Ing.,Záblatí</i> | 1 | MS | x |
| | | 12,30 | <i>PLŽ s.r.o.,Lažiště</i> | 4 | LI | x |
| | | | | 1113 | | |

* začátky ZV u chovatelů jsou orientační



Vysvětlivky ke zkratkám ve jménech v katalogu :

| | |
|-------|---|
| ET | - býček narozen po embryotrasferu |
| RED | - zbarvení red angus |
| P,V | - bezrohý / volný roh - heterozygot (MS,CH,LI,BA) |
| PP | - bezrohý – homozygot stanoven testem DNA (MS,CH,LI,BA) |
| R | - rohatý (MS) |
| +/+ | - homozygot s alelami způsobujícími běžné osvalení (GS) |
| + /MH | - heterozygot s jednou alelou podmiňující dvojí osvalení (GS) |
| MH/MH | - homozygot - obě alely podmiňující dvojí osvalení (GS – oddíl „B“ PK) |

U matek plemene BA

| Třída | Výška kříž (cm) | Hmotnost (kg) | RPH přímý efekt | RPH mat. efekt | RPH osvalení |
|-------|-----------------|---------------|-----------------|----------------|--------------|
| SE | 147 a více | 800 a více | 105 a vic | 103 a vic | 103 a vic |
| EC | 147 a více | 800 a více | 105 a vic | pod 103 | 103 a vic |
| EM | 147 a více | 800 a více | pod 105 | 103 a vic | pod 103 |
| CM | pod 147 | pod 800 | 105 a vic | 103 a vic | 103 a vic |
| C1 | pod 147 | pod 800 | 105 a vic | pod 103 | 103 a vic |
| M1 | pod 147 | pod 800 | pod 105 | 103 a vic | pod 103 |

Popisky grafu úrovně plemenných hodnot

Jednotlivé plemenné hodnoty jsou rozděleny do pásem na základě výpočtu kvantilu normálního rozložení, které udávají, jak si konkrétní jedinec stojí v porovnání s průměrem populace plemenných býčků odchovaných v období 2011 – 2016.

| pásma | Pozice býka v rámci populace | zkratka | Popis údaje v grafu |
|-------|--|--------------|---------------------------------------|
| 10 | býk patří hodnotou RPH do 10 % nejlepších býků v daném ukazateli | <i>RphT</i> | RPH pro přírůstek v testu |
| 9 | býk patří hodnotou RPH do 20 % nejlepších býků v daném ukazateli | <i>RphN</i> | RPH pro životní přírůstek |
| 8 | býk patří hodnotou RPH do 30 % nejlepších býků v daném ukazateli | <i>RpPP</i> | RPH pro přímý efekt porody |
| 7 | býk patří hodnotou RPH do 40 % nejlepších býků v daném ukazateli | <i>RpRU</i> | RPH pro přímý efekt růst |
| 6 | býk patří hodnotou RPH do 50 % nejlepších býků v daném ukazateli | <i>MatPP</i> | RPH pro maternální efekt porody |
| 5 | býk patří hodnotou RPH do průměru býků v daném ukazateli | <i>MatRU</i> | RPH pro maternální efekt růst |
| 4 | býk patří hodnotou RPH do 60 % nejlepších býků v daném ukazateli | <i>phTR</i> | RPH pro lineární hodnocení těl. rámec |
| 3 | býk patří hodnotou RPH do 70 % nejlepších býků v daném ukazateli | <i>phKT</i> | RPH pro lineární hodnocení kap. těla |
| 2 | býk patří hodnotou RPH do 80 % nejlepších býků v daném ukazateli | <i>phOS</i> | RPH pro lineární hodnocení osvalení |
| 1 | býk patří hodnotou RPH do 90 % nejlepších býků v daném ukazateli | <i>phUT</i> | RPH pro lineární hodnocení užit. typ |

Hlavní selekční kritéria pro výběr do plemnitby na OPB a odchovu u chovatele

Hlavním selekčním kritériem bude pouze lineární hodnocení při základním výběru.

Důvody vyřazení před základním výběrem

- hodnocení tělesného rámce (1,2,3 body dle parametrů daného plemene)
- hodnocení bodů za hmotnost v 365 dnech (1,2,3 body dle parametrů daného plemene)
- nepředvedení býka k základnímu výběru na ohlávce nebo na vodící tyči
- na základě rozhodnutí majitele býka o jeho vyřazení
- zdravotní důvody (displazie varlat, apod.)

Důvody vyřazení při základním výběrem

- hodnocení délky těla (1,2,3 body dle parametrů daného plemene)
- hodnocení ukazatelů kapacity těla (1,2,3 body dle parametrů daného plemene)
- hodnocení ukazatelů osvalení (1,2,3 body dle parametrů daného plemene)
- hodnocení užitkové typu (1,2,3 body dle parametrů daného plemene)
- závažné vady exteriéru při základním výběru
- neodpovídající funkčnost končetin při základním výběru
- zdravotní důvody (displazie varlat, apod.)

Reklamační řád pro základní výběry býků

Majitel odchovávaného býčka má právo podat reklamaci proti rozhodnutí výběrové komise (ČSCHMS). Tato reklamační může mít písemnou nebo ústní formu. Po skončení základního výběru býků vyzve předseda výběrové komise k podání případných protestů (reklamací). Reklamační se podává nejpozději do 60-ti minut od výzvy předsedy výběrové komise. Reklamační se podává předsedovi výběrové komise. Jménem majitele býka může jednat také zástupce OPB. Po vznesení reklamační následuje nové předvedení býka. Reklamační je podmíněna složením nevratné kauce 1000 Kč, přičemž polovina z této částky je určena pro provozovatele OPB a polovina pro ČSCHMS. Tato kauce musí být složena okamžitě v hotovosti v době podání reklamační předsedovi výběrové komise.

V případě shodného verdiktu výběrové komise a majitele býka je platný tento shodný verdikt.

V případě neshody mezi verdiktem výběrové komise a majitelem býka bude proveden nový základní výběr. Provedení nového základního výběru je podmíněno složením kauce 5000 Kč za každého reklamovaného býka. Kauce se skládá na účet ČSCHMS nejpozději do 10-ti kalendářních dnů ode dne provedení základního výběru. V případě, že nebudou peníze připsány na účet v daném termínu, platí původní verdikt výběrové komise a reklamační se dále neřeší. Nový základní výběr se uskuteční do 30-ti dnů od sporného výběru na místě, kde byla podána reklamační, pokud se obě strany nedohodnou jinak. Většinové složení komise nesmí být totožné se složením komise, která vynesla sporný verdikt. O složení komise rozhoduje ČSCHMS po dohodě s příslušným chovatelským klubem a Radou PK daného plemene. O závěru nového základního výběru je sepsán nový výběrový protokol. Proti tomuto rozhodnutí se již nelze dále odvolat. V případě, že je potvrzeno původní rozhodnutí výběrové komise, propadá kauce ve prospěch ČSCHMS, v opačném případě se vrací majiteli býka do 10-ti kalendářních dní od provedení nového základního výběru. Náklady spojené s novým základním výběrem nese strana, která při svém rozhodnutí či jednání nebyla v právu.

V každém případě se o reklamaci vede písemný zápis. Rozhodnutí výběrové komise se váže ke konkrétnímu zvířeti v konkrétním čase a není možno se na něj odvolávat v případných následných sporech. Schváleno výborem ČSCHMS dne 21.3.2006 v Hradištku pod Medníkem, změny schváleny VČS dne 6.9.2007.



| | | |
|---|--|---|
| Sekretariát: ČSCHMS Praha Těšnov 17 11705 Praha 1 Mobil : +420 724 007 860 Telefon : +420 221 812 865 E-mail : info@cschms.cz | Ředitel PK <i>Kopecký Jan</i> Osík 201 569 67 Osík u Litomyšle Mobil : +420 724 007 862 Telefon : +420 461 612 809 E-mail : kopeccky@cschms.cz | Adresa PK <i>Honová Nina</i> <i>Anna</i> Osvoboditelů 35/9 410 02 Lovosice Mobil : +420 724 073 641 E-mail : honova@cschms.cz |
|---|--|---|

Číslo : 726867 032 CZ BOUCHAL ZE SIRÉ Číslo katalogu 1
 Dat.nar. : 16.01.2015 Plemeno : T100 Charolais
 Chovatel : Nováková Hana, Sirá
 Majitel : Nováková Hana, Sirá

OOO ZCH 699 JUMPER 8894104162
 OO 272 545 TERNOIS 6204783245
 MOO 6291100762 FR GAMINE 6291100762

OTEC ZTI 900 ARTOIS 5810006623
 OMO 272 546 JACQUART 5894168635
 MO 5811999070 FR PIN UP 5811999070
 MMO 5892125026 FR HALEIN 2 5892125026

OOM ZCH 449 LAUREL 7195122401
 OM ZTI 443 SAPRISTI 8504242227
 MOM 8597110508 FR NATURE 8597110508

MATKA 357338 932 CZ BOUCHALKA ZE SIRÉ 434000357338932
 OMM ZTI 433 ROUKY 4522790926
 MM 7950301 018 FR ERBIE 7950301018
 MMM 7950300824 FR BERENICE 7950300824

Vl.užit:nar: 47 kg ve 120d: 237 kg ve 210d: 370 kg v 365d: 551 kg / kříž: 136 cm
 Přírustek od narození: 1419 g / 101 šourek 38 cm
 Věk při ZV 471 dní aktuálně k 23.03.16 hmotnost: 660 kg výška v kříži: 138 cm

| PLEMENNÉ HODNOTY | | | | | | | | | | LINEARNÍ HODNOCENÍ | | | | | | | |
|------------------|----|-----|-----|----|-----|-----|-----|-----|-----|--------------------|------|-----|----|----|----|----|----|
| | pp | ru | pp | ru | TR | KT | OS | UT | | Hmot | kříž | TR | KT | OS | UT | CE | |
| BÝK | PE | 102 | 115 | ME | 100 | 104 | 107 | 115 | 115 | 114 | | | | | | | |
| MATKA | PE | 93 | 124 | ME | 103 | 105 | 108 | 112 | 112 | 112 | 892 | 152 | 26 | 23 | 19 | 7 | 75 |
| OTEC | PE | 114 | 97 | ME | 96 | 101 | 99 | 104 | 103 | 102 | 0 | 0 | 0 | 0 | 0 | 0 | 0 |

HODNOCEN: TR 7 / / 9 KT / / OS / / UT Výsledek:

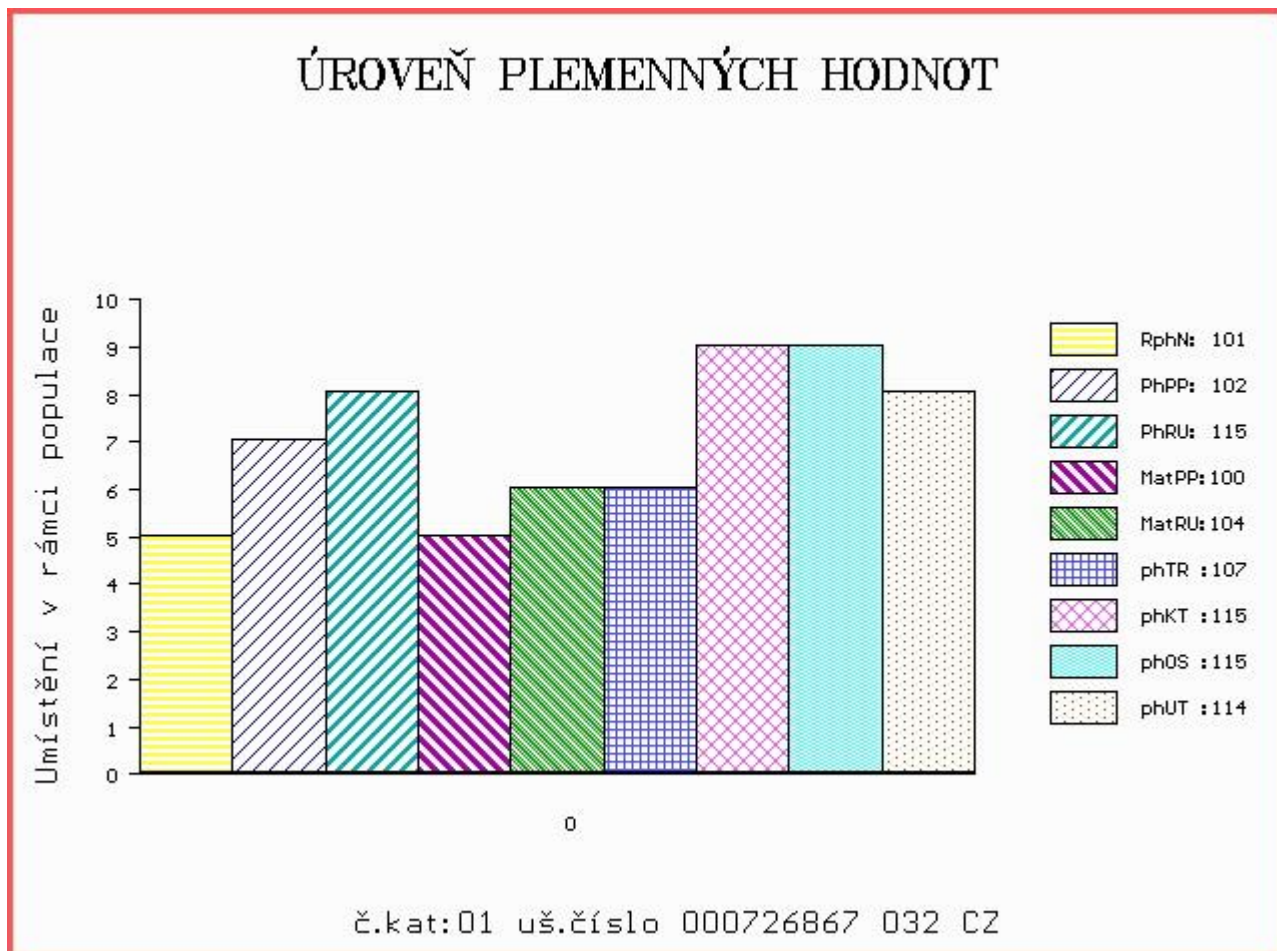

Číslo : 726868 032 CZ BERDYCH ZE SIRÉ P Číslo katalogu 2
 Dat.nar. : 18.01.2015 Plemeno : T100 Charolais
 Chovatel : Nováková Hana, Sirá
 Majitel : Nováková Hana, Sirá

OOO ZCH 516 MAGENTA 4296105603
 OO ZTI 567 TAMILLY 7957090255
 MOO 7957090070 FR ORMILLE 7957090070

OTEC ZIT 193 VERDEL ZE SIRÉ P 434000663599032
 OMO ZCH 556 JOCK Z CUNKOVA P 253288119780
 MO 225756 932 CZ MADLA ZE SIRÉ P 434000225756932
 MMO 115994 932 CZ 239000115994932

OOM ZCH 388 IMPAIR RR3 1893102983
 OM ZCH 809 PINAY 8552394134
 MOM 8596100049 FR MARY 8596100049

MATKA 225751 932 CZ ZLATA 434000225751932
 OMM ZCH 449 LAUREL 7195122401
 MM 14776 932 CZ 239000014776932
 MMM 103082 102 CZ IRENKA 341102103082

Vl.užit:nar: 43 kg ve 120d: 231 kg ve 210d: 358 kg v 365d: 544 kg / kříž: 135 cm
 Přírustek od narození: 1388 g / 101 šourek 40 cm
 Věk při ZV 469 dní aktuálně k 23.03.16 hmotnost: 640 kg výška v kříži: 138 cm

| PLEMENNÉ HODNOTY | | | | | | | | | | LINEARNÍ HODNOCENÍ | | | | | | | | |
|------------------|----|----|-----|----|-----|-----|-----|-----|-----|--------------------|------|----|-----|----|----|----|---|----|
| | pp | ru | pp | ru | TR | KT | OS | UT | | Hmot | kříž | TR | KT | OS | UT | CE | | |
| BÝK | PE | 97 | 113 | ME | 115 | 109 | 106 | 113 | 115 | 116 | | | | | | | | |
| MATKA | PE | 98 | 107 | ME | 119 | 98 | 99 | 110 | 113 | 111 | 924 | / | 153 | 27 | 24 | 22 | 8 | 81 |
| OTEC | PE | 93 | 117 | ME | 108 | 119 | 111 | 116 | 117 | 119 | 590 | / | 138 | 26 | 20 | 20 | 7 | 73 |

HODNOCEN: TR 7 / / 9 KT / / OS / / UT Výsledek:

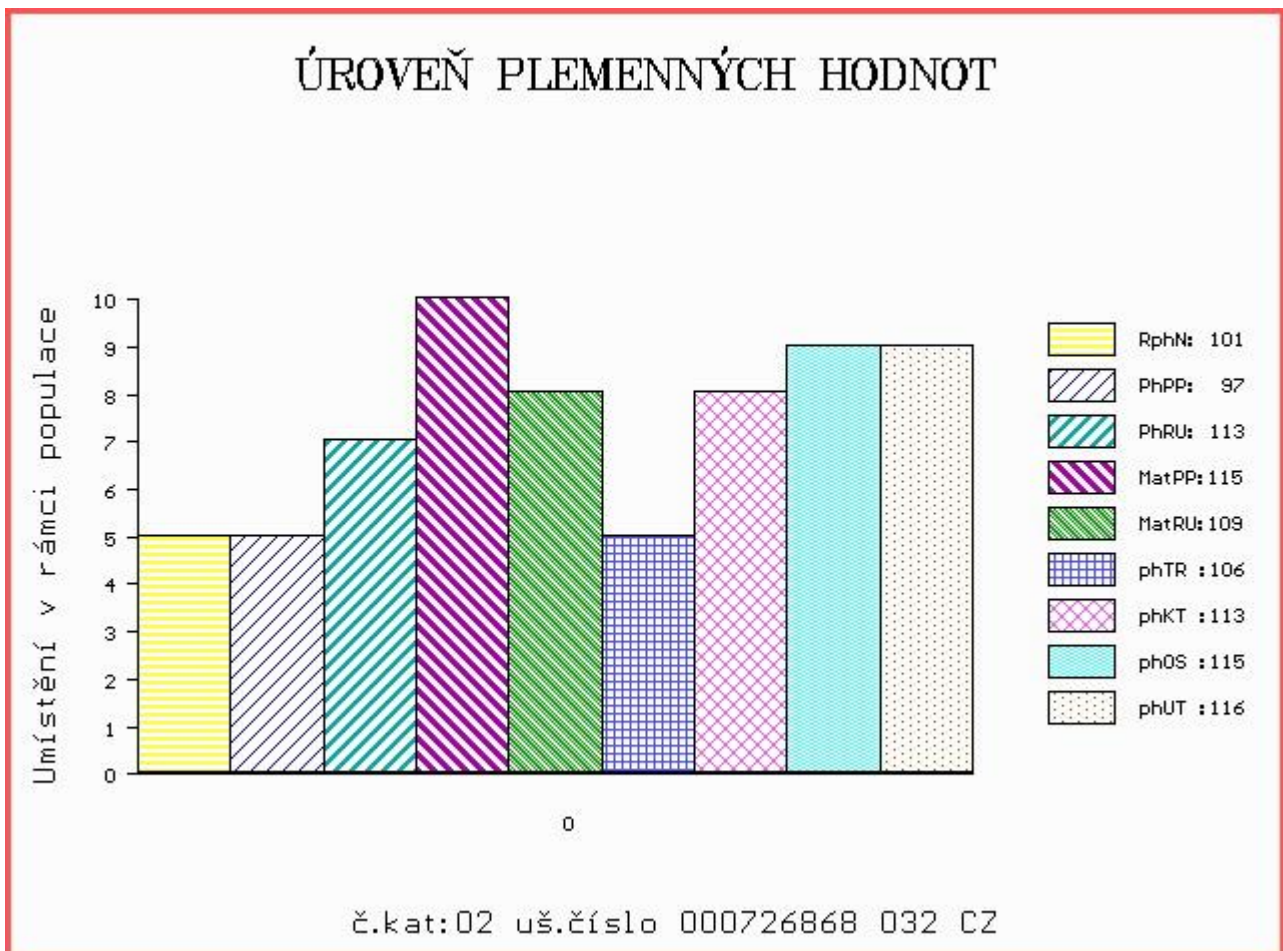

Číslo : **829748 032 CZ BOŘIVOJ ZE SIRÉ P** Číslo katalogu 3
 Dat.nar. : 16.03.2015 Plemeno : T100 Charolais
 Chovatel : Nováková Hana, Sirá
 Majitel : Nováková Hana, Sirá

OOO ZCH 516 MAGENTA 4296105603
 OO ZTI 567 TAMILLY 7957090255
 MOO 7957090070 FR ORMILLE 7957090070

OTEC ZIT 193 VERDEL ZE SIRÉ P 434000663599032
 OMO ZCH 556 JOCK Z CUNKOVA P 253288119780
 MO 225756 932 CZ MADLA ZE SIRÉ P 434000225756932
 MMO 115994 932 CZ 239000115994932

OOM ZCH 450 LE REBEL 3695100770
 OM ZTI 247 VIZIR P 7121074461
 MOM 8932230816 FR RENGAINE 8932230816

MATKA 294550 932 CZ ZENITA ZE SIRÉ P 434000294550932
 OMM ZCH 264 DAMON 186690047001
 MM 103082 102 CZ IRENKA 341102103082
 MMM 53122 122 CZ HELLENE 3692102111

Vl.užit:nar: 41 kg ve 120d: 225 kg ve 210d: 348 kg v 365d: 525 kg / kříž: 134 cm
 Přírustek od narození: 1322 g / 103 šourek 37 cm
 Věk při ZV 412 dní aktuálně k 23.03.16 hmotnost: 534 kg výška v kříži: 134 cm

| PLEMENNÉ HODNOTY | | | | | | | | | | LINEARNÍ HODNOCENÍ | | | | | | |
|------------------|----|-----|-----|----|-----|-----|-----|-----|-----|--------------------|------|-----|----|----|----|------|
| | pp | ru | pp | ru | TR | KT | OS | UT | | Hmot | kříž | TR | KT | OS | UT | CE |
| BÝK | PE | 101 | 112 | ME | 110 | 111 | 107 | 111 | 112 | 113 | | | | | | |
| MATKA | PE | 96 | 114 | ME | 113 | 99 | 109 | 112 | 113 | 114 | 806 | 149 | 27 | 21 | 21 | 8 77 |
| OTEC | PE | 93 | 117 | ME | 108 | 119 | 111 | 116 | 117 | 119 | 590 | 138 | 26 | 20 | 20 | 7 73 |

HODNOCEN: TR 6 / / 8 KT / / OS / / UT Výsledek:

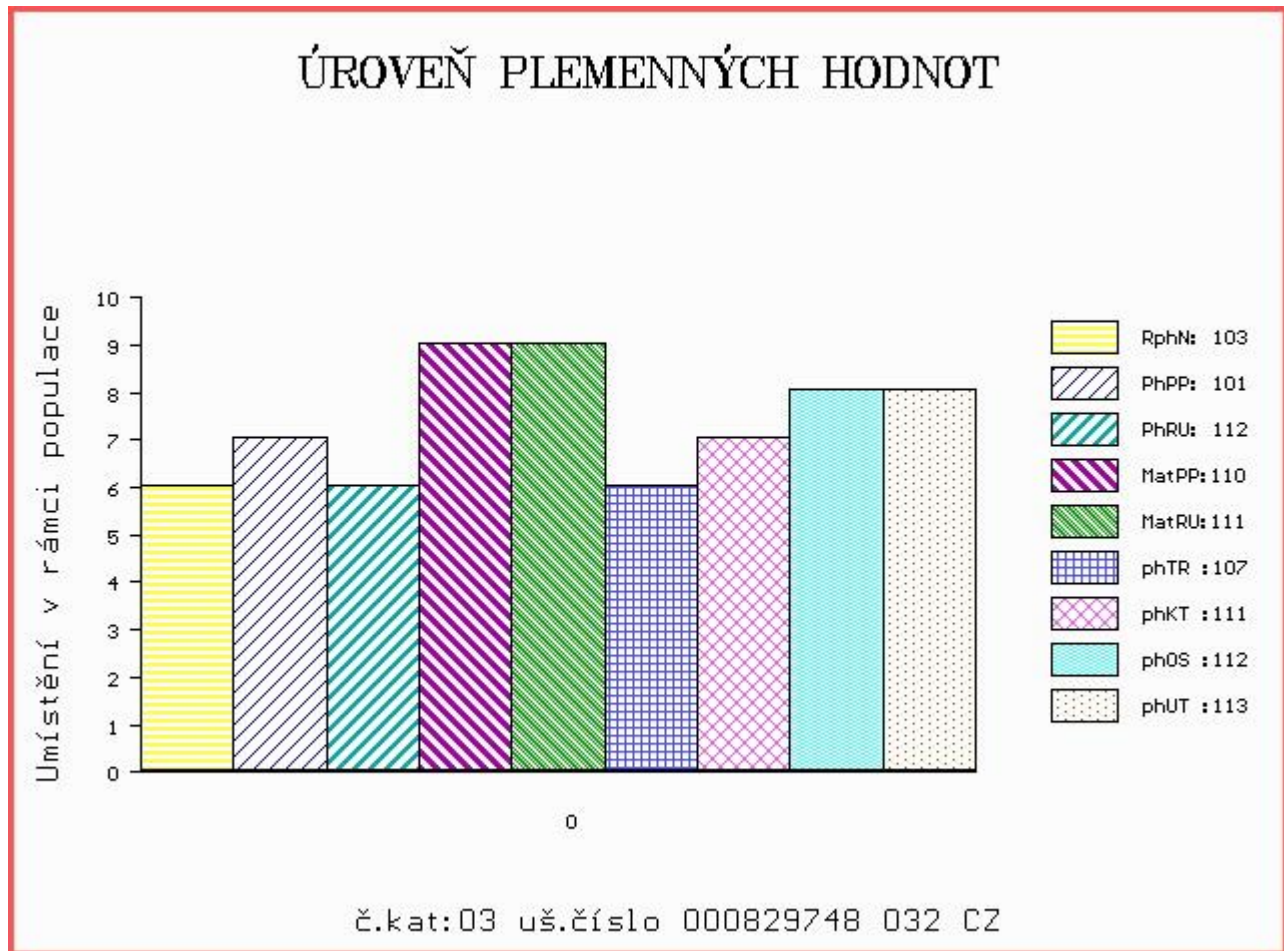

Číslo : 829749 032 CZ BAZAR ZE SIRÉ Číslo katalogu 4
 Dat.nar. : 19.03.2015 Plemeno : T100 Charolais
 Chovatel : Nováková Hana, Sirá
 Majitel : Nováková Hana, Sirá

OOO ZCH 388 IMPAIR RR3 1893102983
 OO ZCH 809 PINAY 8552394134
 MOO 8596100049 FR MARY 8596100049

OTEC ZIT 335 AZELIER 8543362803
 OMO 268 188 EUROPEEN 8589101212
 MO 8592104555 FR INTRUSE 8592104555
 MMO 8589101209 FR ECLUSE 8589101209

OOM 269 449 IDEALISTE RVS 1893105537
 OM ZTI 245 SUEDOIS 5811102125
 MOM 5813099561 FR PLUIE 5813099561

MATKA 294548 932 CZ GRÓVKA ZE SIRÉ 434000294548932
 OMM ZCH 238 BATEAU 8986102992
 MM 33953 328 CZ 239328033953
 MMM 98 417 CZ IDA 0393111481

Vl.užit:nar: 50 kg ve 120d: 232 kg ve 210d: 357 kg v 365d: 548 kg / kříž: 137 cm
 Přírustek od narození: 1362 g / 107 šourek 36 cm
 Věk při ZV 409 dní aktuálně k 23.03.16 hmotnost: 554 kg výška v kříži: 137 cm

| PLEMENNÉ HODNOTY | | | | | | | | | | LINEARNÍ HODNOCENÍ | | | | | | |
|------------------|----|----|-----|----|-----|-----|-----|-----|-----|--------------------|-------|-----|----|----|----|------|
| | pp | ru | pp | ru | TR | KT | OS | UT | | Hmot | kříž | TR | KT | OS | UT | CE |
| BÝK | PE | 89 | 126 | ME | 97 | 94 | 106 | 109 | 108 | 109 | | | | | | |
| MATKA | PE | 94 | 123 | ME | 100 | 85 | 101 | 102 | 101 | 101 | 894 / | 147 | 25 | 22 | 20 | 8 75 |
| OTEC | PE | 85 | 125 | ME | 95 | 104 | 110 | 118 | 118 | 120 | 0 / | 0 | 0 | 0 | 0 | 0 |

HODNOCEN: TR 8 / / 9 KT / / OS / / UT Výsledek:

