

KATALOG ZÁKLADNÍHO VÝBĚRU

dne 3.5.2016

Niemiec Czeslaw, Dolní Žukov

začátek cca 15,00 hod.

| Č. k. | Číslo býčka | OTEC st.reg. | DATUM NAROZENÍ | PLEM | HM. kg | KŘ. cm | Přír.od nar. RPH | g | CHOVATEL |
|-------|----------------|-----------------|-------------------|------|-----------|-----------|------------------------|-----|------------------------------|
| 1 | 683436 081 CZ | ZLM 213 | 17.03.15 | Y100 | 500 | 138 | 1225 g | 109 | Niemiec Czeslaw, Dolní Žukov |
| 2 | 683437 081 CZ | ZLM 213 | 23.03.15 | Y100 | 446 | 137 | 1098 g | 104 | Niemiec Czeslaw, Dolní Žukov |
| 3 | 683440 081 CZ | ZLM 213 | 27.03.15 | Y100 | 540 | 138 | 1368 g | 110 | Niemiec Czeslaw, Dolní Žukov |
| 4 | 683442 081 CZ | LIP 621 | 31.03.15 | Y100 | 484 | 136 | 1228 g | 106 | Niemiec Czeslaw, Dolní Žukov |

Plemenné hodnoty uvedené v katalogu jsou spočítány k 31.3.2016



Termíny základních výběrů a dražeb v roce 2016

II. turnus - Býci narození 1.10.2014 - 31.3.2015 na OPB a OCH

| <i>Den</i> | <i>Datum</i> | <i>Začátek *</i> | <i>OPB , chovatel</i> | <i>Ks</i> | <i>Plemena</i> | <i>Dražba</i> |
|------------|--------------|------------------|-------------------------------------------|-----------|----------------|------------------------------|
| Pátek | 15.4.2016 | 9,00 | <i>OPB Osík</i> | 45 | CH | <i>hodinu po skončení ZV</i> |
| | | 16,00 | <i>Farma Kaliště s.r.o.Č.Libchavy</i> | 5 | LI | x |
| Sobota | 16.4.2016 | 8,30 | <i>Agrochyt s.r.o.Mohelno</i> | 3 | MS,CH | x |
| | | 9,30 | <i>Poláková Zdenka,Dolní Libochová</i> | 4 | MS | x |
| | | 10,30 | <i>Hatlák Vlastimil,Meziboří</i> | 11 | CH | x |
| | | 12,30 | <i>Statek Mitrov,a.s.</i> | 16 | AA | x |
| | | 14,30 | <i>Hrtús Miroslav,Mírovka</i> | 3 | BA | x |
| | | 15,30 | <i>ZD Pozovice</i> | 15 | CH | x |
| Neděle | 17.4.2016 | 9,00 | <i>Šašek Vl.,Rantířov</i> | 13 | AA | x |
| | | 12,00 | <i>Dvořák Josef,ing.,Telecí</i> | 9 | AA | x |
| | | 16,00 | <i>VETLABFARM s.r.o.D.Dobrouč</i> | 16 | AA | x |
| Pondělí | 18.4.2016 | 9,00 | <i>OPB Osík</i> | 32 | AA,LI | <i>hodinu po skončení ZV</i> |
| | | 15,00 | <i>Šeda J.,Helvíkovice</i> | 4 | LI | x |
| Úterý | 19.4.2016 | 9,00 | <i>OPB Benešov</i> | 27 | AA,BA,PI | <i>hodinu po skončení ZV</i> |
| | | 15,00 | <i>Družstvo Velký Újezd</i> | 1 | CH | x |
| Středa | 20.4.2016 | 9,00 | <i>OPB Cunkov</i> | 50 | LI,CH | <i>hodinu po skončení ZV</i> |
| | | 16,00 | <i>Farma Kozák s.r.o.</i> | 1 | PP | x |
| | | 17,00 | <i>Bartůněk Karel, Přílepov</i> | 3 | HE | x |
| | | 18,00 | <i>Dvořák Karel,Starcova Lhota</i> | 4 | LI | x |
| Čtvrtek | 21.4.2016 | 9,00 | <i>OPB Cunkov</i> | 39 | MS,HE,BM,PP,SA | <i>hodinu po skončení ZV</i> |
| | | 16,00 | <i>Žižala Josef ml.,Úročnice</i> | 4 | MS | x |
| | | 17,00 | <i>Štěpánek Zdeněk,Příbyšice</i> | 1 | MS | x |
| | | 18,00 | <i>IMOBA, a.s.Olbramovice</i> | 1 | CH | x |
| Pátek | 22.4.2016 | 9,00 | <i>OPB Cunkov</i> | 39 | AA,BA | <i>hodinu po skončení ZV</i> |
| | | 15,00 | <i>Heráň Jan,Radič</i> | 1 | CH | x |
| | | 16,00 | <i>Bouda Petr ing.,Voděrádky</i> | 5 | CH | x |
| | | 17,30 | <i>MV AGRO s.r.o.Počáply</i> | 1 | BA | x |
| | | 18,00 | <i>Zobal Vlastimil ml.,Bor u Březnice</i> | 2 | CH | x |
| Sobota | 23.4.2016 | 9,00 | <i>Farka Martin,Todně</i> | 8 | LI | x |
| | | 11,00 | <i>Valenta Josef,Něchov</i> | 2 | LI | x |
| | | 13,00 | <i>Opekar Jan,Chodeč</i> | 2 | AA | x |
| | | 15,00 | <i>Šedivý Jan,Smrhov</i> | 2 | MS | x |
| | | 16,00 | <i>Kušner Tomáš, Suchdol nad Lužnicí</i> | 2 | LI | x |
| Neděle | 24.4.2016 | 9,00 | <i>Placanda Jakub,Křenovice</i> | 5 | MS | x |
| | | 11,00 | <i>Černěveský Háj s.r.o.</i> | 4 | LI | x |
| | | 13,00 | <i>Valenta Petr,Budyně</i> | 7 | MS | x |
| | | 15,00 | <i>Krejcar David,Těšínov</i> | 3 | SA | x |
| | | 16,00 | <i>Diviš Miroslav,Láz</i> | 6 | LI,MS | x |



| <i>Den</i> | <i>Datum</i> | <i>Začátek *</i> | <i>OPB , chovatel</i> | <i>Ks</i> | <i>Plemena</i> | <i>Dražba</i> |
|------------|--------------|------------------|----------------------------------------------|-----------|-----------------------------|-----------------------|
| Pondělí | 25.4.2016 | 8,00 | <i>AGRO Huzová s.r.o.</i> | 7 | CH | x |
| | | 9,00 | <i>OPB Janovice</i> | 25 | CH,MS,HE,AA | hodinu po skončení ZV |
| | | 15,00 | <i>Reinold Manfred,Stará Červená Voda</i> | 4 | MS | x |
| Úterý | 26.4.2016 | 9,00 | <i>OPB Osík</i> | 29 | MS,BA,PP,BB,UU, PI,HE,BM | hodinu po skončení ZV |
| | | 16,00 | <i>Farma Kaliště s.r.o.Č.Libchavy</i> | 5 | LI | x |
| Středa | 27.4.2016 | 9,00 | <i>OPB Měcholupy</i> | 29 | AA,CH,PP,HE | hodinu po skončení ZV |
| | | 15,00 | <i>Nejdl Martin,Kvaslice</i> | 3 | AA | x |
| | | 16,00 | <i>Šumavský angus spol.s r.o.Soběsuky</i> | 30 | AA | x |
| Čtvrtek | 28.4.2016 | 9,00 | <i>OPB Měcholupy</i> | 38 | MS | hodinu po skončení ZV |
| | | 15,00 | <i>Agrospol Holding s.r.o.</i> | 1 | SA | x |
| | | 17,00 | <i>Karpenková Natalija,Dubský Mlýn</i> | 2 | BA | x |
| Pátek | 29.4.2016 | 9,00 | <i>OPB Kundratice</i> | 49 | CH,LI,AA,MS | hodinu po skončení ZV |
| | | 16,00 | <i>OPB H.Jadruž</i> | 19 | CH,MS | hodinu po skončení ZV |
| | | 17,00 | <i>Šuranský Jaroslav,Otín,Planá u M.L.</i> | 4 | CH,MS | x |
| | | 18,00 | <i>Tůmová Anna ing.,M.Lázně</i> | 1 | AA | x |
| Sobota | 30.4.2016 | 9,00 | <i>GASFARM s.r.o., Pelhřimov</i> | 2 | GS | x |
| | | 10,00 | <i>Skalický J.,Libnov</i> | 20 | AA | x |
| | | 13,00 | <i>MORAVIA ZL CHEB s.r.o., Kopanina</i> | 2 | AA | x |
| | | 14,00 | <i>Vaňousek Vladimír,farma Javorná</i> | 2 | SA | x |
| | | 15,30 | <i>Chlupáčková Hana,Ing.,Ležnice</i> | 3 | MS | x |
| | | | <i>UFARMA s.r.o.,Čistá u Rovné - Ležnice</i> | 2 | CH | x |
| | | 16,30 | <i>Danko Jan - DASO spol. s.r.o.</i> | 9 | CH | x |
| Neděle | 1.5.2016 | 9,00 | <i>Žaloudek Roman,Ptenín</i> | 3 | SS | x |
| | | 10,00 | <i>Vacík Václav ml.,Rourov</i> | 10 | GA,SS | x |
| | | 13,00 | <i>Nováková Hana,Sirá</i> | 4 | CH | x |
| Pondělí | 2.5.2016 | 9,00 | <i>OPB Benešov</i> | 52 | CH | hodinu po skončení ZV |
| | | 16,00 | <i>Vsacko Hovězí,a.s.</i> | 2 | MS | x |
| Úterý | 3.5.2016 | 9,00 | <i>OPB Benešov</i> | 34 | LI | hodinu po skončení ZV |
| | | 15,00 | <i>Niemiec Czeslaw,Dolní Žukov</i> | 4 | LI | x |
| | | 16,00 | <i>Ševčík Jiří,Jerlochovice</i> | 3 | MS | x |
| | | 16,30 | <i>VFU Brno ŠZP Nový Jičín</i> | 11 | LI | x |
| Středa | 4.5.2016 | 9,00 | <i>OPB Benešov</i> | 56 | MS | hodinu po skončení ZV |
| | | 16,00 | <i>Minaříková Hana,Hluk</i> | 4 | BA | x |
| Čtvrtek | 5.5.2016 | 8,30 | <i>TEGRO s.r.o.,Těšenov</i> | 13 | AA | x |
| | | 10,30 | <i>DV Batelov</i> | 5 | CH | x |
| | | 11,30 | <i>Petlan Luděk, Heřmaněč</i> | 2 | HE | x |
| | | 13,00 | <i>Habr František ml.,SZ,Báňovice</i> | 18 | MS | x |
| | | 16,00 | <i>Egert Jiří,ing.,Lomnice n.Lužnicí</i> | 4 | AA | x |
| Pátek | 6.5.2016 | 9,00 | <i>ZD Brloh</i> | 27 | AA,MS | x |
| | | 12,00 | <i>Vondrušková Věra,Protivec</i> | 2 | SA | x |
| | | 13,00 | <i>Statek Kašperské Hory s.r.o.</i> | 5 | MS | x |
| | | 15,00 | <i>Kubal Petr,Podmokly</i> | 3 | MS | x |
| | | 15,30 | <i>Kubal Radek, Albrechtice</i> | 2 | LI | x |
| | | 16,30 | <i>Zelený Jiří,Drouhaveč</i> | 6 | MS,HE | x |



| <i>Den</i> | <i>Datum</i> | <i>Začátek *</i> | <i>OPB , chovatel</i> | <i>Ks</i> | <i>Plemena</i> | <i>Dražba</i> |
|------------|--------------|------------------|----------------------------------------------|-------------|-------------------|---------------|
| Sobota | 7.5.2016 | 9,00 | <i>Laínka B.,farma Zdoňov</i> | 5 | MS | x |
| | | 11,00 | <i>Zuzánek J.,ing,Bernartice</i> | 5 | CH,MS | x |
| | | 13,30 | <i>Karsit Agro a.s., Dubenec</i> | 4 | CH | x |
| | | 17,00 | <i>Novotný Milan,Mezihoří</i> | 1 | PP | x |
| Neděle | 8.5.2016 | 8,00 | <i>Antoš Jiří,Kopidlno</i> | 2 | CH | x |
| | | 9,00 | <i>LOUDY s.r.o.Seletice</i> | 3 | PI | x |
| | | 10,00 | <i>Montážně obchodní firma s.r.o.,B.Mlín</i> | 36 | UU,GS,LI,PP,BB,BM | x |
| Pondělí | 9.5.2016 | 9,00 | <i>Zemědělská společnost Blšany</i> | 10 | MS | x |
| | | 12,00 | <i>Nečtinská zemědělská a.s.</i> | 44 | LI | x |
| Úterý | 10.5.2016 | 11,00 | <i>Loos Adolf,Hora Svaté Kateřiny</i> | 2 | LI | x |
| | | 13,00 | <i>Karban Kamil,Lhenice</i> | 1 | CH | x |
| | | 15,30 | <i>Hodbod' Gustav,Libštát</i> | 2 | GS | x |
| Středa | 11.5.2016 | 9,00 | <i>Šilhanová Marie,Nová Ves</i> | 2 | MS | x |
| | | 10,00 | <i>Družstvo vlastníků Libeň - Vtelno</i> | 1 | LI | x |
| | | 13,00 | <i>Šťastný Antonín,SZ,Vědlice</i> | 7 | BA | x |
| | | 15,00 | <i>Pauzr Bohuslav, Osinalice</i> | 1 | AA | x |
| | | 16,00 | <i>Hromas Jan,Stvolínky</i> | 4 | AA | x |
| Čtvrtek | 12.5.2016 | 9,00 | <i>Kofroň Jan,Ing.,Radhostice</i> | 26 | AA | x |
| | | 12,00 | <i>Hodina František,Ing.,Záblatí</i> | 1 | MS | x |
| | | 12,30 | <i>PLŽ s.r.o.,Lažiště</i> | 4 | LI | x |
| | | | | 1113 | | |

* začátky ZV u chovatelů jsou orientační



Vysvětlivky ke zkratkám ve jménech v katalogu :

| | |
|-------|-------------------------------------------------------------------------|
| ET | - býček narozen po embryotrasferu |
| RED | - zbarvení red angus |
| P,V | - bezrohý / volný roh - heterozygot (MS,CH,LI,BA) |
| PP | - bezrohý – homozygot stanovený testem DNA (MS,CH,LI,BA) |
| R | - rohatý (MS) |
| +/+ | - homozygot s alelami způsobujícími běžné osvalení (GS) |
| + /MH | - heterozygot s jednou alelou podmiňující dvojí osvalení (GS) |
| MH/MH | - homozygot - obě alely podmiňující dvojí osvalení (GS – oddíl „B“ PK) |

U matek plemene BA

| Třída | Výška kříž (cm) | Hmotnost (kg) | RPH přímý efekt | RPH mat. efekt | RPH osvalení |
|-------|-----------------|---------------|-----------------|----------------|--------------|
| SE | 147 a více | 800 a více | 105 a vic | 103 a vic | 103 a vic |
| EC | 147 a více | 800 a více | 105 a vic | pod 103 | 103 a vic |
| EM | 147 a více | 800 a více | pod 105 | 103 a vic | pod 103 |
| CM | pod 147 | pod 800 | 105 a vic | 103 a vic | 103 a vic |
| C1 | pod 147 | pod 800 | 105 a vic | pod 103 | 103 a vic |
| M1 | pod 147 | pod 800 | pod 105 | 103 a vic | pod 103 |

Popisky grafu úrovně plemenných hodnot

Jednotlivé plemenné hodnoty jsou rozděleny do pásem na základě výpočtu kvantilu normálního rozložení, které udávají, jak si konkrétní jedinec stojí v porovnání s průměrem populace plemenných býčků odchovaných v období 2011 – 2016.

| pásma | Pozice býka v rámci populace | zkratka | Popis údaje v grafu |
|-------|------------------------------------------------------------------|--------------|---------------------------------------|
| 10 | býk patří hodnotou RPH do 10 % nejlepších býků v daném ukazateli | <i>RphT</i> | RPH pro přírůstek v testu |
| 9 | býk patří hodnotou RPH do 20 % nejlepších býků v daném ukazateli | <i>RphN</i> | RPH pro životní přírůstek |
| 8 | býk patří hodnotou RPH do 30 % nejlepších býků v daném ukazateli | <i>RpPP</i> | RPH pro přímý efekt porody |
| 7 | býk patří hodnotou RPH do 40 % nejlepších býků v daném ukazateli | <i>RpRU</i> | RPH pro přímý efekt růst |
| 6 | býk patří hodnotou RPH do 50 % nejlepších býků v daném ukazateli | <i>MatPP</i> | RPH pro maternální efekt porody |
| 5 | býk patří hodnotou RPH do průměru býků v daném ukazateli | <i>MatRU</i> | RPH pro maternální efekt růst |
| 4 | býk patří hodnotou RPH do 60 % nejlepších býků v daném ukazateli | <i>phTR</i> | RPH pro lineární hodnocení těl. rámce |
| 3 | býk patří hodnotou RPH do 70 % nejlepších býků v daném ukazateli | <i>phKT</i> | RPH pro lineární hodnocení kap. těla |
| 2 | býk patří hodnotou RPH do 80 % nejlepších býků v daném ukazateli | <i>phOS</i> | RPH pro lineární hodnocení osvalení |
| 1 | býk patří hodnotou RPH do 90 % nejlepších býků v daném ukazateli | <i>phUT</i> | RPH pro lineární hodnocení užit. typ |

Hlavní selekční kritéria pro výběr do plemnitby na OPB a odchovu u chovatele

Hlavním selekčním kritériem bude pouze lineární hodnocení při základním výběru.

Důvody vyřazení před základním výběrem

- hodnocení tělesného rámce (1,2,3 body dle parametrů daného plemene)
- hodnocení bodů za hmotnost v 365 dnech (1,2,3 body dle parametrů daného plemene)
- nepředvedení býka k základnímu výběru na ohlávce nebo na vodící tyči
- na základě rozhodnutí majitele býka o jeho vyřazení
- zdravotní důvody (displazie varlat, apod.)

Důvody vyřazení při základním výběrem

- hodnocení délky těla (1,2,3 body dle parametrů daného plemene)
- hodnocení ukazatelů kapacity těla (1,2,3 body dle parametrů daného plemene)
- hodnocení ukazatelů osvalení (1,2,3 body dle parametrů daného plemene)
- hodnocení užitkového typu (1,2,3 body dle parametrů daného plemene)
- závažné vady exteriéru při základním výběru
- neodpovídající funkčnost končetin při základním výběru
- zdravotní důvody (displazie varlat, apod.)

Reklamační řád pro základní výběry býků

Majitel odchovávaného býčka má právo podat reklamaci proti rozhodnutí výběrové komise (ČSCHMS). Tato reklamační může mít písemnou nebo ústní formu. Po skončení základního výběru býků vyzve předseda výběrové komise k podání případných protestů (reklamací). Reklamační se podává nejpozději do 60-ti minut od výzvy předsedy výběrové komise. Reklamační se podává předsedovi výběrové komise. Jménem majitele býka může jednat také zástupce OPB. Po vznesení reklamační následuje nové předvedení býka. Reklamační je podmíněna složením nevratné kauce 1000 Kč, přičemž polovina z této částky je určena pro provozovatele OPB a polovina pro ČSCHMS. Tato kauce musí být složena okamžitě v hotovosti v době podání reklamační předsedovi výběrové komise.

V případě shodného verdiktu výběrové komise a majitele býka je platný tento shodný verdikt.

V případě neshody mezi verdiktem výběrové komise a majitelem býka bude proveden nový základní výběr. Provedení nového základního výběru je podmíněno složením kauce 5000 Kč za každého reklamovaného býka. Kauce se skládá na účet ČSCHMS nejpozději do 10-ti kalendářních dnů ode dne provedení základního výběru. V případě, že nebudou peníze připsány na účet v daném termínu, platí původní verdikt výběrové komise a reklamační se dále neřeší. Nový základní výběr se uskuteční do 30-ti dnů od sporného výběru na místě, kde byla podána reklamační, pokud se obě strany nedohodnou jinak. Většinové složení komise nesmí být totožné se složením komise, která vynesla sporný verdikt. O složení komise rozhoduje ČSCHMS po dohodě s příslušným chovatelským klubem a Radou PK daného plemene. O závěru nového základního výběru je sepsán nový výběrový protokol. Proti tomuto rozhodnutí se již nelze dále odvolat. V případě, že je potvrzeno původní rozhodnutí výběrové komise, propadá kauce ve prospěch ČSCHMS, v opačném případě se vrací majiteli býka do 10-ti kalendářních dnů od provedení nového základního výběru. Náklady spojené s novým základním výběrem nese strana, která při svém rozhodnutí či jednání nebyla v právu.

V každém případě se o reklamaci vede písemný zápis. Rozhodnutí výběrové komise se váže ke konkrétnímu zvířeti v konkrétním čase a není možno se na něj odvolávat v případných následných sporech. Schváleno výborem ČSCHMS dne 21.3.2006 v Hradištku pod Medníkem, změny schváleny VČS dne 6.9.2007.



| | | |
|-----------------------------------------------------------------------------------------------------------------------------------------------------------------------------------------|--------------------------------------------------------------------------------------------------------------------------------------------------------------------------------------------------------------|-------------------------------------------------------------------------------------------------------------------------------------------------------------------------------------------|
| Sekretariát: ČSCHMS Praha Těšnov 17 11705 Praha 1 Mobil : +420 724 007 860 Telefon : +420 221 812 865 E-mail : info@cschms.cz | Ředitel PK <i>Kopecký Jan</i> Osík 201 569 67 Osík u Litomyšle Mobil : +420 724 007 862 Telefon : +420 461 612 809 E-mail : kopeccky@cschms.cz | Adresa PK <i>Honová Nina</i> <i>Anna</i> Osvoboditelů 35/9 410 02 Lovosice Mobil : +420 724 073 641 E-mail : honova@cschms.cz |
|-----------------------------------------------------------------------------------------------------------------------------------------------------------------------------------------|--------------------------------------------------------------------------------------------------------------------------------------------------------------------------------------------------------------|-------------------------------------------------------------------------------------------------------------------------------------------------------------------------------------------|

Číslo : 683436 081 CZ BRUTUS Z ŽUKOVA Číslo katalogu 1
 Dat.nar. : 17.03.2015 Plemeno : Y100 Limousine
 Chovatel : Niemiec Czeslaw, Dolní Žukov
 Majitel : Niemiec Czeslaw, Dolní Žukov

OOO ZLI 632 IDOL V 14.032 09737
 OO LIP 656 TIMUR Z TODNĚ P 397000673764031
 MOO 297069 931 CZ 253000297069931

Otec ZLM 213 VOJTÍŠEK Z ŽUKOVA 426000631682081

OMO ZLI 254 HRIC Z KALIŠTĚ 031517008136
 MO 59860 932 CZ 093000059860932
 MMO 6032 517 CZ 093517006032

OOM 262 316 HAMMEL OASSIS 64467-00709
 OM ZLI 576 TRONSO POLLED ROLF P 46791-00185
 MOM 4679100133 DK TRONSO POLLED MAIKEN P 46791-00133

Matka 215447 981 CZ TERRA VFU 007000215447981

OMM ZLI 370 MERIDIEN 8796002929
 MM 163669 981 CZ RAMMA VFU 007000163669981
 MMM 112526 981 CZ NATAŠA VFU 007000112526981

Vl.užit:nar: 42 kg ve 120d: 203 kg ve 210d: 350 kg v 365d: 492 kg / kříž: 138 cm
 Přírustek od narození: 1225 g / 109 šourek 34 cm
 Věk při ZV 413 dní aktuálně k 25.03.16 hmotnost: 500 kg výška v kříži: 138 cm

PLEMENNÉ HODNOTY

LINEARNÍ HODNOCENÍ

| | pp | ru | ME | pp | ru | TR | KT | OS | UT | Hmot | kříž | TR | KT | OS | UT | CE | |
|-------|----|-----|-----|----|-----|-----|-----|-----|-----|------|------|-----|----|----|----|----|----|
| BÝK | PE | 99 | 115 | ME | 96 | 101 | 111 | 120 | 120 | 119 | | | | | | | |
| MATKA | PE | 102 | 115 | ME | 93 | 104 | 115 | 119 | 120 | 120 | 806 | 149 | 26 | 21 | 18 | 7 | 72 |
| Otec | PE | 98 | 107 | ME | 105 | 96 | 97 | 103 | 106 | 103 | 487 | 131 | 18 | 19 | 18 | 6 | 61 |

HODNOCEN: TR 9 / / 7 KT / / OS / / UT Výsledek:

ÚROVEŇ PLEMENNÝCH HODNOT

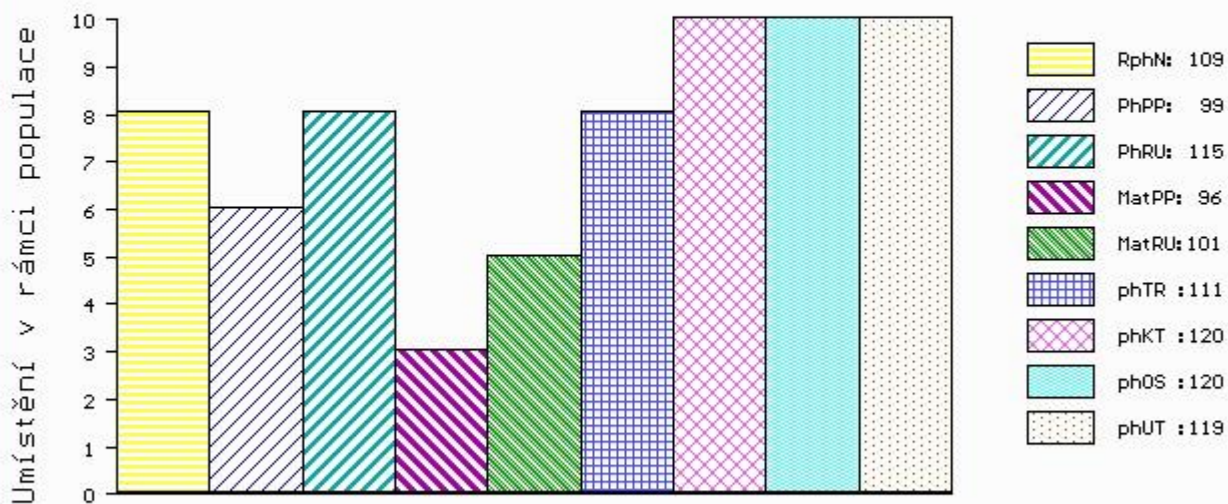

č.kat:01 uš.číslo 000683436 081 CZ

Číslo : **683437 081 CZ BOŘEK Z ŽUKOVA** Číslo katalogu 2
 Dat.nar. : 23.03.2015 Plemeno : Y100 Limousine
 Chovatel : Niemiec Czeslaw, Dolní Žukov
 Majitel : Niemiec Czeslaw, Dolní Žukov

OOO ZLI 632 IDOL V 14.032 09737
 OO LIP 656 TIMUR Z TODNĚ P 397000673764031
 MOO 297069 931 CZ 253000297069931

OTEC ZLM 213 VOJTÍŠEK Z ŽUKOVA 426000631682081

OMO ZLI 254 HRIC Z KALIŠTĚ 031517008136
 MO 59860 932 CZ 093000059860932
 MMO 6032 517 CZ 093517006032

OOM 262 316 HAMMEL OASSIS 64467-00709
 OM ZLI 576 TRONSO POLLED ROLF P 46791-00185
 MOM 4679100133 DK TRONSO POLLED MAIKEN P 46791-00133

MATKA 215455 981 CZ TÁNA VFU 007000215455981

OMM ZLI 350 REPOS 1201098789
 MM 122240 981 CZ PARMA VFU 007000122240981
 MMM 119938 704 CZ JAPONKA VFU 007704119938

Vl.užit:nar: 42 kg ve 120d: 177 kg ve 210d: 317 kg v 365d: 444 kg / kříž: 137 cm
 Přírustek od narození: 1098 g / 104 šourek 33 cm
 Věk při ZV 407 dní aktuálně k 25.03.16 hmotnost: 446 kg výška v kříži: 137 cm

PLEMENNÉ HODNOTY

LINEARNÍ HODNOCENÍ

| | pp | ru | pp | ru | TR | KT | OS | UT | Hmot | kříž | TR | KT | OS | UT | CE | | |
|-------|----|-----|-----|----|-----|-----|-----|-----|------|------|-----|-----|----|----|----|---|----|
| BÝK | PE | 99 | 105 | ME | 101 | 105 | 104 | 103 | 103 | 103 | | | | | | | |
| MATKA | PE | 101 | 107 | ME | 103 | 106 | 104 | 100 | 99 | 100 | 670 | 143 | 22 | 18 | 18 | 6 | 64 |
| OTEC | PE | 98 | 107 | ME | 105 | 96 | 97 | 103 | 106 | 103 | 487 | 131 | 18 | 19 | 18 | 6 | 61 |

HODNOCEN: TR 8 / / 4 KT / / OS / / UT Výsledek:

ÚROVEŇ PLEMENNÝCH HODNOT

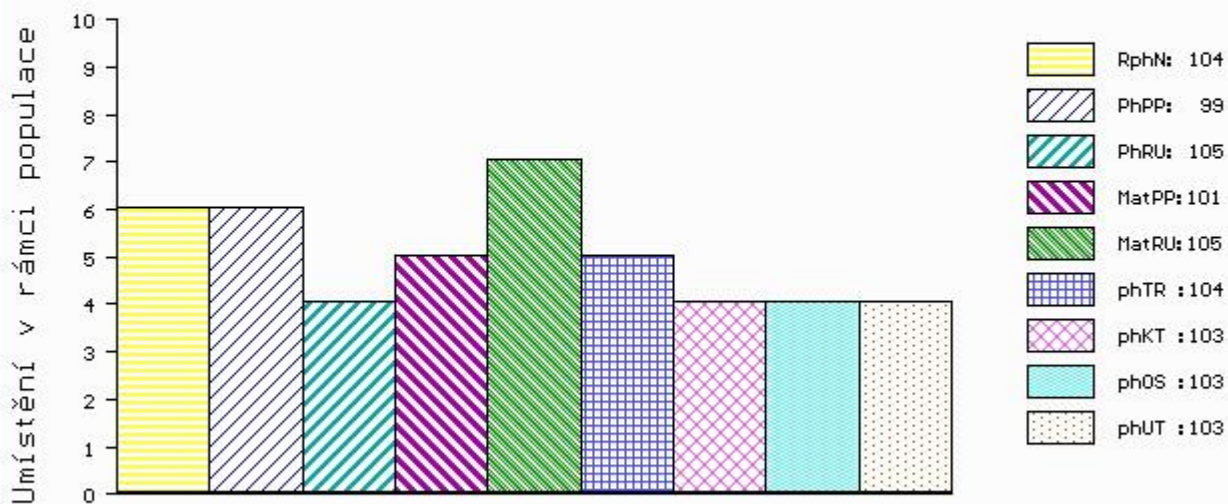

č.kat:02 uš.číslo 000683437 081 CZ

Číslo : **683440 081 CZ BOLEK Z ŽUKOVA** Číslo katalogu 3
 Dat.nar. : 27.03.2015 Plemeno : Y100 Limousine
 Chovatel : Niemiec Czeslaw, Dolní Žukov
 Majitel : Niemiec Czeslaw, Dolní Žukov

OOO ZLI 632 IDOL V 14.032 09737
 OO LIP 656 TIMUR Z TODNĚ P 397000673764031
 MOO 297069 931 CZ 253000297069931

Otec ZLM 213 VOJTÍŠEK Z ŽUKOVA 426000631682081
 OMO ZLI 254 HRIC Z KALIŠTĚ 031517008136
 MO 59860 932 CZ 093000059860932
 MMO 6032 517 CZ 093517006032

OOM ZLI 269 HIGHLANDER 1692111209
 OM ZLI 305 JUAN Z KALIŠTĚ 031591138710
 MOM 355 517 CZ DOUBRAVKA Z KALIŠTĚ 031517000355

Matka 103973 932 CZ 093000103973932
 OMM ZLI 183 GASTON 2291003007
 MM 6036 517 CZ HELENA NEČTINSKÁ 093517006036
 MMM 74588 307 CZ GLORIETTE 8791003520

Vl.užit:nar: 42 kg ve 120d: 210 kg ve 210d: 354 kg v 365d: 541 kg / kříž: 138 cm
 Přírustek od narození: 1368 g / 110 šourek 35 cm
 Věk při ZV 403 dní aktuálně k 25.03.16 hmotnost: 540 kg výška v kříži: 138 cm

| PLEMENNÉ HODNOTY | | | | | | | | | | LINEARNÍ HODNOCENÍ | | | | | | | |
|------------------|----|----|-----|----|-----|----|-----|-----|-----|--------------------|------|-----|-----|-----|-----|-----|-----|
| | pp | ru | pp | ru | TR | KT | OS | UT | | Hmot | kříž | TR | KT | OS | UT | CE | |
| BÝK | PE | 92 | 121 | ME | 111 | 94 | 110 | 112 | 112 | 112 | 112 | 112 | 112 | 112 | 112 | 112 | 112 |
| MATKA | PE | 92 | 117 | ME | 111 | 96 | 100 | 103 | 102 | 102 | 656 | 138 | 19 | 18 | 17 | 6 | 60 |
| Otec | PE | 98 | 107 | ME | 105 | 96 | 97 | 103 | 106 | 103 | 487 | 131 | 18 | 19 | 18 | 6 | 61 |

HODNOCEN: TR 9 / /10 KT / / OS / / UT Výsledek:

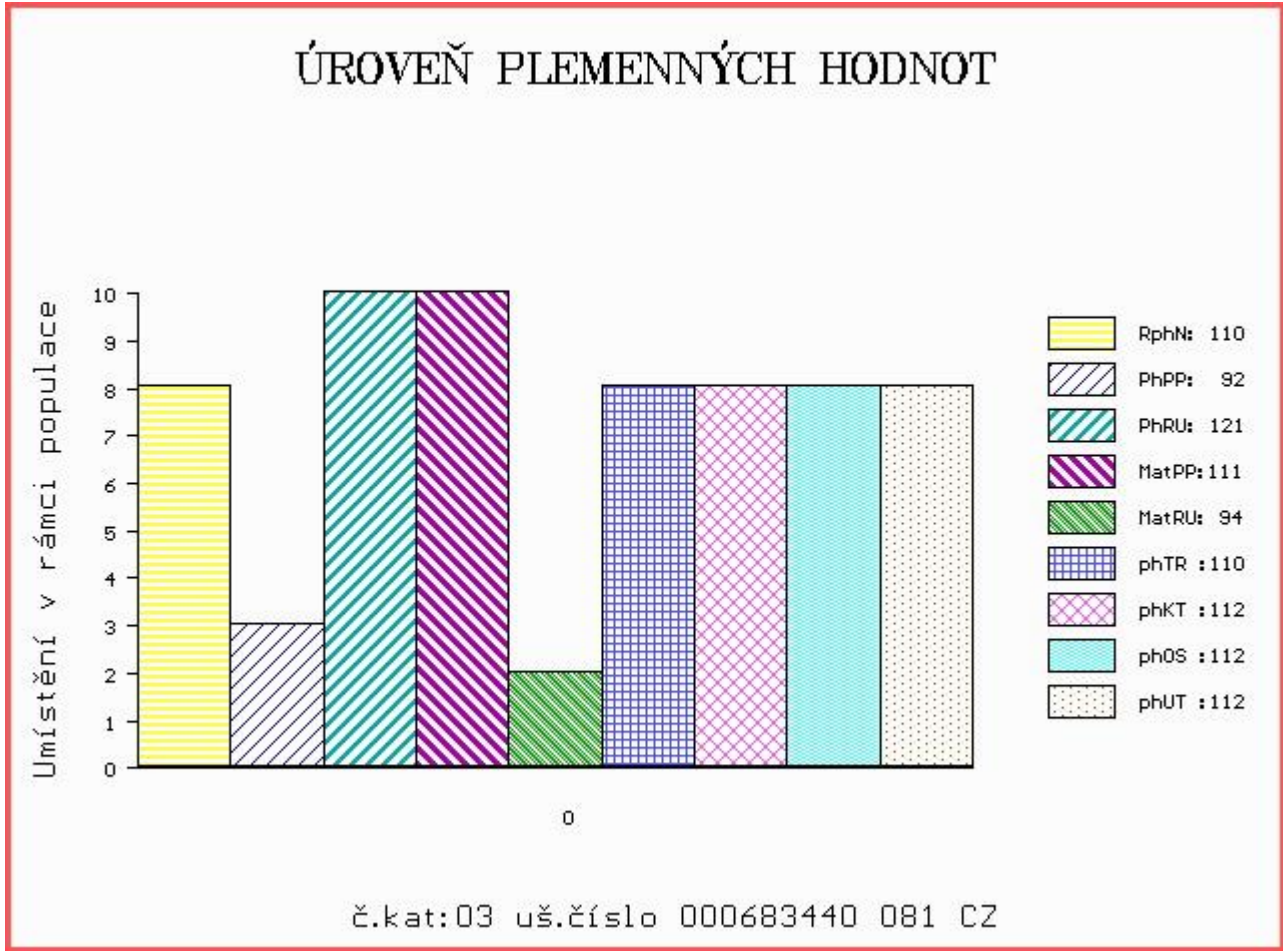

Číslo : **683442 081 CZ BOHUŠ Z ŽUKOVA** Číslo katalogu 4
 Dat.nar. : 31.03.2015 Plemeno : Y100 Limousine
 Chovatel : Niemiec Czeslaw, Dolní Žukov
 Majitel : Niemiec Czeslaw, Dolní Žukov

OOO 265 069 FURIOSO 1990000891
 OO ZLI 294 LOUXOR 1995010819
 MOO 1987003331 FR CALYPSO 1987003331

Otec LIP 621 TITR VFU 007000587685081
 OMO ZLI 208 JOKEY 8794003163
 MO 119950 704 CZ KONVALINKA VFU 007000119950704
 MMO 176 517 CZ ELENA VFU 007517000176

OOM ZLI 216 ESPOIR RR 8789003720
 OM ZLI 254 HRIC Z KALIŠTĚ 031517008136
 MOM 98420 511 CZ DÁŠA Z KALIŠTĚ 031511098420

Matka 59877 932 CZ 093000059877932
 OMM ZLI 183 GASTON 2291003007
 MM 681 517 CZ 093517000681
 MMM 74592 307 CZ GENTIANE 8791003829

Vl.užit:nar: 42 kg ve 120d: 197 kg ve 210d: 338 kg v 365d: 489 kg / kříž: 136 cm
 Přírustek od narození: 1228 g / 106 šourek 34 cm
 Věk při ZV 399 dní aktuálně k 25.03.16 hmotnost: 484 kg výška v kříži: 136 cm

| PLEMENNÉ HODNOTY | | | | | | | | | | LINEARNÍ HODNOCENÍ | | | | | | | |
|------------------|----|----|-----|----|-----|-----|-----|-----|-----|--------------------|------|-----|----|----|----|----|----|
| | pp | ru | pp | ru | TR | KT | OS | UT | | Hmot | kříž | TR | KT | OS | UT | CE | |
| BÝK | PE | 91 | 110 | ME | 103 | 105 | 103 | 108 | 109 | 108 | | | | | | | |
| MATKA | PE | 92 | 111 | ME | 108 | 106 | 99 | 93 | 91 | 92 | 700 | 137 | 19 | 20 | 17 | 6 | 62 |
| Otec | PE | 95 | 102 | ME | 95 | 98 | 89 | 105 | 110 | 106 | 576 | 134 | 16 | 19 | 19 | 5 | 59 |

HODNOCEN: TR 8 / / 7 KT / / OS / / UT Výsledek:

