

KATALOG ZÁKLADNÍHO VÝBĚRU

dne 3.5.2016

Ševčík Jiří, Jerlochovice

začátek cca 16,00 hod.

Býci vyřazení před základním výběrem

| Č.k. | Číslo býčka | OTEC st.reg. | Datum narození | Body | Body | CHOVATEL | Důvod vyřazení |
|------|----------------|-----------------|-------------------|------|-------|---------------------------|-----------------|
| 1 | 683458 081 CZ | ZSI 842 | 23.03.15 | S100 | 4 3 | Ševčík Jiří, Jerlochovice | před ZV-hm.365d |
| 2 | 683460 081 CZ | ZSI 842 | 25.03.15 | S100 | 3 2 | Ševčík Jiří, Jerlochovice | před ZV-VT |
| 3 | 683473 081 CZ | ZSI 842 | 29.03.15 | S100 | 5 3 | Ševčík Jiří, Jerlochovice | před ZV-hm.365d |

Plemenné hodnoty uvedené v katalogu jsou spočítány k 31.3.2016



Termíny základních výběrů a dražeb v roce 2016

II. turnus - Býci narození 1.10.2014 - 31.3.2015 na OPB a OCH

| <i>Den</i> | <i>Datum</i> | <i>Začátek *</i> | <i>OPB , chovatel</i> | <i>Ks</i> | <i>Plemena</i> | <i>Dražba</i> |
|------------|--------------|------------------|---|-----------|----------------|------------------------------|
| Pátek | 15.4.2016 | 9,00 | <i>OPB Osík</i> | 45 | CH | <i>hodinu po skončení ZV</i> |
| | | 16,00 | <i>Farma Kaliště s.r.o.Č.Libchavy</i> | 5 | LI | x |
| Sobota | 16.4.2016 | 8,30 | <i>Agrochyt s.r.o.Mohelno</i> | 3 | MS,CH | x |
| | | 9,30 | <i>Poláková Zdenka,Dolní Libochová</i> | 4 | MS | x |
| | | 10,30 | <i>Hatlák Vlastimil,Meziboří</i> | 11 | CH | x |
| | | 12,30 | <i>Statek Mitrov,a.s.</i> | 16 | AA | x |
| | | 14,30 | <i>Hrtús Miroslav,Mírovka</i> | 3 | BA | x |
| | | 15,30 | <i>ZD Pozovice</i> | 15 | CH | x |
| Neděle | 17.4.2016 | 9,00 | <i>Šašek Vl.,Rantířov</i> | 13 | AA | x |
| | | 12,00 | <i>Dvořák Josef,ing.,Telecí</i> | 9 | AA | x |
| | | 16,00 | <i>VETLABFARM s.r.o.D.Dobrouč</i> | 16 | AA | x |
| Pondělí | 18.4.2016 | 9,00 | <i>OPB Osík</i> | 32 | AA,LI | <i>hodinu po skončení ZV</i> |
| | | 15,00 | <i>Šeda J.,Helvíkovice</i> | 4 | LI | x |
| Úterý | 19.4.2016 | 9,00 | <i>OPB Benešov</i> | 27 | AA,BA,PI | <i>hodinu po skončení ZV</i> |
| | | 15,00 | <i>Družstvo Velký Újezd</i> | 1 | CH | x |
| Středa | 20.4.2016 | 9,00 | <i>OPB Cunkov</i> | 50 | LI,CH | <i>hodinu po skončení ZV</i> |
| | | 16,00 | <i>Farma Kozák s.r.o.</i> | 1 | PP | x |
| | | 17,00 | <i>Bartůněk Karel, Přílepov</i> | 3 | HE | x |
| | | 18,00 | <i>Dvořák Karel,Starcova Lhota</i> | 4 | LI | x |
| Čtvrtek | 21.4.2016 | 9,00 | <i>OPB Cunkov</i> | 39 | MS,HE,BM,PP,SA | <i>hodinu po skončení ZV</i> |
| | | 16,00 | <i>Žižala Josef ml.,Úročnice</i> | 4 | MS | x |
| | | 17,00 | <i>Štěpánek Zdeněk,Příbyšice</i> | 1 | MS | x |
| | | 18,00 | <i>IMOBA, a.s.Olbramovice</i> | 1 | CH | x |
| Pátek | 22.4.2016 | 9,00 | <i>OPB Cunkov</i> | 39 | AA,BA | <i>hodinu po skončení ZV</i> |
| | | 15,00 | <i>Heráň Jan,Radič</i> | 1 | CH | x |
| | | 16,00 | <i>Bouda Petr ing.,Voděrádky</i> | 5 | CH | x |
| | | 17,30 | <i>MV AGRO s.r.o.Počáply</i> | 1 | BA | x |
| | | 18,00 | <i>Zobal Vlastimil ml.,Bor u Březnice</i> | 2 | CH | x |
| Sobota | 23.4.2016 | 9,00 | <i>Farka Martin,Todně</i> | 8 | LI | x |
| | | 11,00 | <i>Valenta Josef,Něchov</i> | 2 | LI | x |
| | | 13,00 | <i>Opekar Jan,Chodeč</i> | 2 | AA | x |
| | | 15,00 | <i>Šedivý Jan,Smrhov</i> | 2 | MS | x |
| | | 16,00 | <i>Kušner Tomáš, Suchdol nad Lužnicí</i> | 2 | LI | x |
| Neděle | 24.4.2016 | 9,00 | <i>Placanda Jakub,Křenovice</i> | 5 | MS | x |
| | | 11,00 | <i>Černěveský Háj s.r.o.</i> | 4 | LI | x |
| | | 13,00 | <i>Valenta Petr,Budyně</i> | 7 | MS | x |
| | | 15,00 | <i>Krejcar David,Těšínov</i> | 3 | SA | x |
| | | 16,00 | <i>Diviš Miroslav,Láz</i> | 6 | LI,MS | x |



| <i>Den</i> | <i>Datum</i> | <i>Začátek *</i> | <i>OPB , chovatel</i> | <i>Ks</i> | <i>Plemena</i> | <i>Dražba</i> |
|------------|--------------|------------------|--|-----------|-----------------------------|-----------------------|
| Pondělí | 25.4.2016 | 8,00 | <i>AGRO Huzová s.r.o.</i> | 7 | CH | x |
| | | 9,00 | <i>OPB Janovice</i> | 25 | CH,MS,HE,AA | hodinu po skončení ZV |
| | | 15,00 | <i>Reinold Manfred,Stará Červená Voda</i> | 4 | MS | x |
| Úterý | 26.4.2016 | 9,00 | <i>OPB Osík</i> | 29 | MS,BA,PP,BB,UU, PI,HE,BM | hodinu po skončení ZV |
| | | 16,00 | <i>Farma Kaliště s.r.o.Č.Libchavy</i> | 5 | LI | x |
| Středa | 27.4.2016 | 9,00 | <i>OPB Měcholupy</i> | 29 | AA,CH,PP,HE | hodinu po skončení ZV |
| | | 15,00 | <i>Nejdl Martin,Kvaslice</i> | 3 | AA | x |
| | | 16,00 | <i>Šumavský angus spol.s r.o.Soběsuky</i> | 30 | AA | x |
| Čtvrtek | 28.4.2016 | 9,00 | <i>OPB Měcholupy</i> | 38 | MS | hodinu po skončení ZV |
| | | 15,00 | <i>Agrospol Holding s.r.o.</i> | 1 | SA | x |
| | | 17,00 | <i>Karpenková Natalija,Dubský Mlýn</i> | 2 | BA | x |
| Pátek | 29.4.2016 | 9,00 | <i>OPB Kundratice</i> | 49 | CH,LI,AA,MS | hodinu po skončení ZV |
| | | 16,00 | <i>OPB H.Jadruž</i> | 19 | CH,MS | hodinu po skončení ZV |
| | | 17,00 | <i>Šuranský Jaroslav,Otín,Planá u M.L.</i> | 4 | CH,MS | x |
| | | 18,00 | <i>Tůmová Anna ing.,M.Lázně</i> | 1 | AA | x |
| Sobota | 30.4.2016 | 9,00 | <i>GASFARM s.r.o., Pelhřimov</i> | 2 | GS | x |
| | | 10,00 | <i>Skalický J.,Libnov</i> | 20 | AA | x |
| | | 13,00 | <i>MORAVIA ZL CHEB s.r.o., Kopanina</i> | 2 | AA | x |
| | | 14,00 | <i>Vaňousek Vladimír,farma Javorná</i> | 2 | SA | x |
| | | 15,30 | <i>Chlupáčková Hana,Ing.,Ležnice</i> | 3 | MS | x |
| | | | <i>UFARMA s.r.o.,Čistá u Rovné - Ležnice</i> | 2 | CH | x |
| | | 16,30 | <i>Danko Jan - DASO spol. s.r.o.</i> | 9 | CH | x |
| Neděle | 1.5.2016 | 9,00 | <i>Žaloudek Roman,Ptenín</i> | 3 | SS | x |
| | | 10,00 | <i>Vacík Václav ml.,Rourov</i> | 10 | GA,SS | x |
| | | 13,00 | <i>Nováková Hana,Sirá</i> | 4 | CH | x |
| Pondělí | 2.5.2016 | 9,00 | <i>OPB Benešov</i> | 52 | CH | hodinu po skončení ZV |
| | | 16,00 | <i>Vsacko Hovězí,a.s.</i> | 2 | MS | x |
| Úterý | 3.5.2016 | 9,00 | <i>OPB Benešov</i> | 34 | LI | hodinu po skončení ZV |
| | | 15,00 | <i>Niemiec Czeslaw,Dolní Žukov</i> | 4 | LI | x |
| | | 16,00 | <i>Ševčík Jiří,Jerlochovice</i> | 3 | MS | x |
| | | 16,30 | <i>VFU Brno ŠZP Nový Jičín</i> | 11 | LI | x |
| Středa | 4.5.2016 | 9,00 | <i>OPB Benešov</i> | 56 | MS | hodinu po skončení ZV |
| | | 16,00 | <i>Minaříková Hana,Hluk</i> | 4 | BA | x |
| Čtvrtek | 5.5.2016 | 8,30 | <i>TEGRO s.r.o.,Těšenov</i> | 13 | AA | x |
| | | 10,30 | <i>DV Batelov</i> | 5 | CH | x |
| | | 11,30 | <i>Petlan Luděk, Heřmaněč</i> | 2 | HE | x |
| | | 13,00 | <i>Habr František ml.,SZ,Báňovice</i> | 18 | MS | x |
| | | 16,00 | <i>Egert Jiří,ing.,Lomnice n.Lužnicí</i> | 4 | AA | x |
| Pátek | 6.5.2016 | 9,00 | <i>ZD Brloh</i> | 27 | AA,MS | x |
| | | 12,00 | <i>Vondrušková Věra,Protivec</i> | 2 | SA | x |
| | | 13,00 | <i>Statek Kašperské Hory s.r.o.</i> | 5 | MS | x |
| | | 15,00 | <i>Kubal Petr,Podmokly</i> | 3 | MS | x |
| | | 15,30 | <i>Kubal Radek, Albrechtice</i> | 2 | LI | x |
| | | 16,30 | <i>Zelený Jiří,Drouhaveč</i> | 6 | MS,HE | x |



| <i>Den</i> | <i>Datum</i> | <i>Začátek *</i> | <i>OPB , chovatel</i> | <i>Ks</i> | <i>Plemena</i> | <i>Dražba</i> |
|------------|--------------|------------------|--|-------------|-------------------|---------------|
| Sobota | 7.5.2016 | 9,00 | <i>Luinka B.,farma Zdoňov</i> | 5 | MS | x |
| | | 11,00 | <i>Zuzánek J.,ing,Bernartice</i> | 5 | CH,MS | x |
| | | 13,30 | <i>Karsit Agro a.s., Dubenec</i> | 4 | CH | x |
| | | 17,00 | <i>Novotný Milan,Mezihoří</i> | 1 | PP | x |
| Neděle | 8.5.2016 | 8,00 | <i>Antoš Jiří,Kopidlno</i> | 2 | CH | x |
| | | 9,00 | <i>LOUDY s.r.o.Seletice</i> | 3 | PI | x |
| | | 10,00 | <i>Montážně obchodní firma s.r.o.,B.Mlín</i> | 36 | UU,GS,LI,PP,BB,BM | x |
| Pondělí | 9.5.2016 | 9,00 | <i>Zemědělská společnost Blšany</i> | 10 | MS | x |
| | | 12,00 | <i>Nečtinská zemědělská a.s.</i> | 44 | LI | x |
| Úterý | 10.5.2016 | 11,00 | <i>Loos Adolf,Hora Svaté Kateřiny</i> | 2 | LI | x |
| | | 13,00 | <i>Karban Kamil,Lhenice</i> | 1 | CH | x |
| | | 15,30 | <i>Hodbod' Gustav,Libštát</i> | 2 | GS | x |
| Středa | 11.5.2016 | 9,00 | <i>Šilhanová Marie,Nová Ves</i> | 2 | MS | x |
| | | 10,00 | <i>Družstvo vlastníků Libeň - Vtelno</i> | 1 | LI | x |
| | | 13,00 | <i>Šťastný Antonín,SZ,Vědlice</i> | 7 | BA | x |
| | | 15,00 | <i>Pauzr Bohuslav, Osinalice</i> | 1 | AA | x |
| | | 16,00 | <i>Hromas Jan,Stvolínky</i> | 4 | AA | x |
| Čtvrtek | 12.5.2016 | 9,00 | <i>Kofroň Jan,Ing.,Radhostice</i> | 26 | AA | x |
| | | 12,00 | <i>Hodina František,Ing.,Záblatí</i> | 1 | MS | x |
| | | 12,30 | <i>PLŽ s.r.o.,Lažišťe</i> | 4 | LI | x |
| | | | | 1113 | | |

* začátky ZV u chovatelů jsou orientační



Vysvětlivky ke zkratkám ve jménech v katalogu :

| | |
|-------|---|
| ET | - býček narozen po embryotrasferu |
| RED | - zbarvení red angus |
| P,V | - bezrohý / volný roh - heterozygot (MS,CH,LI,BA) |
| PP | - bezrohý – homozygot stanoven testem DNA (MS,CH,LI,BA) |
| R | - rohatý (MS) |
| +/+ | - homozygot s alelami způsobujícími běžné osvalení (GS) |
| + /MH | - heterozygot s jednou alelou podmiňující dvojí osvalení (GS) |
| MH/MH | - homozygot - obě alely podmiňující dvojí osvalení (GS – oddíl „B“ PK) |

U matek plemene BA

| Třída | Výška kříž (cm) | Hmotnost (kg) | RPH přímý efekt | RPH mat. efekt | RPH osvalení |
|-------|-----------------|---------------|-----------------|----------------|--------------|
| SE | 147 a více | 800 a více | 105 a vic | 103 a vic | 103 a vic |
| EC | 147 a více | 800 a více | 105 a vic | pod 103 | 103 a vic |
| EM | 147 a více | 800 a více | pod 105 | 103 a vic | pod 103 |
| CM | pod 147 | pod 800 | 105 a vic | 103 a vic | 103 a vic |
| C1 | pod 147 | pod 800 | 105 a vic | pod 103 | 103 a vic |
| M1 | pod 147 | pod 800 | pod 105 | 103 a vic | pod 103 |

Popisky grafu úrovně plemenných hodnot

Jednotlivé plemenné hodnoty jsou rozděleny do pásem na základě výpočtu kvantilu normálního rozložení, které udávají, jak si konkrétní jedinec stojí v porovnání s průměrem populace plemenných býčků odchovaných v období 2011 – 2016.

| pásma | Pozice býka v rámci populace | zkratka | Popis údaje v grafu |
|-------|--|--------------|---------------------------------------|
| 10 | býk patří hodnotou RPH do 10 % nejlepších býků v daném ukazateli | <i>RphT</i> | RPH pro přírůstek v testu |
| 9 | býk patří hodnotou RPH do 20 % nejlepších býků v daném ukazateli | <i>RphN</i> | RPH pro životní přírůstek |
| 8 | býk patří hodnotou RPH do 30 % nejlepších býků v daném ukazateli | <i>RpPP</i> | RPH pro přímý efekt porody |
| 7 | býk patří hodnotou RPH do 40 % nejlepších býků v daném ukazateli | <i>RpRU</i> | RPH pro přímý efekt růst |
| 6 | býk patří hodnotou RPH do 50 % nejlepších býků v daném ukazateli | <i>MatPP</i> | RPH pro maternální efekt porody |
| 5 | býk patří hodnotou RPH do průměru býků v daném ukazateli | <i>MatRU</i> | RPH pro maternální efekt růst |
| 4 | býk patří hodnotou RPH do 60 % nejlepších býků v daném ukazateli | <i>phTR</i> | RPH pro lineární hodnocení těl. rámec |
| 3 | býk patří hodnotou RPH do 70 % nejlepších býků v daném ukazateli | <i>phKT</i> | RPH pro lineární hodnocení kap. těla |
| 2 | býk patří hodnotou RPH do 80 % nejlepších býků v daném ukazateli | <i>phOS</i> | RPH pro lineární hodnocení osvalení |
| 1 | býk patří hodnotou RPH do 90 % nejlepších býků v daném ukazateli | <i>phUT</i> | RPH pro lineární hodnocení užit. typ |

Hlavní selekční kritéria pro výběr do plemnitby na OPB a odchovu u chovatele

Hlavním selekčním kritériem bude pouze lineární hodnocení při základním výběru.

Důvody vyřazení před základním výběrem

- hodnocení tělesného rámce (1,2,3 body dle parametrů daného plemene)
- hodnocení bodů za hmotnost v 365 dnech (1,2,3 body dle parametrů daného plemene)
- nepředvedení býka k základnímu výběru na ohlávce nebo na vodící tyči
- na základě rozhodnutí majitele býka o jeho vyřazení
- zdravotní důvody (displazie varlat, apod.)

Důvody vyřazení při základním výběrem

- hodnocení délky těla (1,2,3 body dle parametrů daného plemene)
- hodnocení ukazatelů kapacity těla (1,2,3 body dle parametrů daného plemene)
- hodnocení ukazatelů osvalení (1,2,3 body dle parametrů daného plemene)
- hodnocení užitkové typu (1,2,3 body dle parametrů daného plemene)
- závažné vady exteriéru při základním výběru
- neodpovídající funkčnost končetin při základním výběru
- zdravotní důvody (displazie varlat, apod.)

Reklamační řád pro základní výběry býků

Majitel odchovávaného býčka má právo podat reklamaci proti rozhodnutí výběrové komise (ČSCHMS). Tato reklamační může mít písemnou nebo ústní formu. Po skončení základního výběru býků vyzve předseda výběrové komise k podání případných protestů (reklamací). Reklamační se podává nejpozději do 60-ti minut od výzvy předsedy výběrové komise. Reklamační se podává předsedovi výběrové komise. Jménem majitele býka může jednat také zástupce OPB. Po vznesení reklamační následuje nové předvedení býka. Reklamační je podmíněna složením nevratné kauce 1000 Kč, přičemž polovina z této částky je určena pro provozovatele OPB a polovina pro ČSCHMS. Tato kauce musí být složena okamžitě v hotovosti v době podání reklamační předsedovi výběrové komise.

V případě shodného verdiktu výběrové komise a majitele býka je platný tento shodný verdikt.

V případě neshody mezi verdiktem výběrové komise a majitelem býka bude proveden nový základní výběr. Provedení nového základního výběru je podmíněno složením kauce 5000 Kč za každého reklamovaného býka. Kauce se skládá na účet ČSCHMS nejpozději do 10-ti kalendářních dnů ode dne provedení základního výběru. V případě, že nebudou peníze připsány na účet v daném termínu, platí původní verdikt výběrové komise a reklamační se dále neřeší. Nový základní výběr se uskuteční do 30-ti dnů od sporného výběru na místě, kde byla podána reklamační, pokud se obě strany nedohodnou jinak. Většinové složení komise nesmí být totožné se složením komise, která vynesla sporný verdikt. O složení komise rozhoduje ČSCHMS po dohodě s příslušným chovatelským klubem a Radou PK daného plemene. O závěru nového základního výběru je sepsán nový výběrový protokol. Proti tomuto rozhodnutí se již nelze dále odvolat. V případě, že je potvrzeno původní rozhodnutí výběrové komise, propadá kauce ve prospěch ČSCHMS, v opačném případě se vrací majiteli býka do 10-ti kalendářních dnů od provedení nového základního výběru. Náklady spojené s novým základním výběrem nese strana, která při svém rozhodnutí či jednání nebyla v právu.

V každém případě se o reklamaci vede písemný zápis. Rozhodnutí výběrové komise se váže ke konkrétnímu zvířeti v konkrétním čase a není možno se na něj odvolávat v případných následných sporech. Schváleno výborem ČSCHMS dne 21.3.2006 v Hradištku pod Medníkem, změny schváleny VČS dne 6.9.2007.



| | | |
|---|--|---|
| Sekretariát: ČSCHMS Praha Těšnov 17 11705 Praha 1 Mobil : +420 724 007 860 Telefon : +420 221 812 865 E-mail : info@cschms.cz | Ředitel PK <i>Kopecký Jan</i> Osík 201 569 67 Osík u Litomyšle Mobil : +420 724 007 862 Telefon : +420 461 612 809 E-mail : kopeccky@cschms.cz | Adresa PK <i>Honová Nina</i> <i>Anna</i> Osvoboditelů 35/9 410 02 Lovosice Mobil : +420 724 073 641 E-mail : honova@cschms.cz |
|---|--|---|

Býci vyřazení před základním výběrem

Číslo : 683458 081 CZ BARBI Z FULNEKU P Číslo katalogu 1
 Dat.nar. : 23.03.2015 Plemeno : S100 Masný simentál
 Chovatel : Ševčík Jiří, Jerlochovice
 Majitel : Ševčík Jiří, Jerlochovice

OOO 269 753 DANNEMANN ET P 15.023 41892
 OO ZSI 496 DAMIAN P 14.026 88585
 MOO 1401671249 DE GRAZIA 14.016 71249

OTEC ZSI 842 UTICA AGRO PP 060000581749072
 OMO ZSI 144 AGSK SIR SKALICA 2149 56280902149
 MO 106727 972 CZ P 060000106727972
 MMO 121165 611 CZ P 060000121165611

OOM ZSI 400 HEDETOFT UNITED P 80185-00096
 OM ZSI 619 REVUE POLFIN ET P 134000522999072
 MOM 2517101397 DK LINDE BARONESSE P 25171-01397

MATKA 194333 972 CZ UNISONO POLFIN P 339000194333972
 OMM ZSI 215 VINGEGAARD SIRIUS PP 41524-00909
 MM 148805 972 CZ RYBANA POLFIN P 339000148805972
 MMM 99843 972 CZ MANKA POLFIN R 339000099843972

Vl.užit:nar: 45 kg ve 120d: 224 kg ve 210d: 359 kg v 365d: 452 kg / kříž: 132 cm
 Přírustek od narození: 1111 g / 114 šourek 0 cm
 Věk při ZV 407 dní aktuálně k 25.03.16 hmotnost: 454 kg výška v kříži: 132 cm

| PLEMENNÉ HODNOTY | | | | | | | | | | LINEARNÍ HODNOCENÍ | | | | | | | |
|------------------|----|----|-----|----|-----|----|-----|-----|-----|--------------------|------|-----|----|----|----|----|----|
| | pp | ru | ME | pp | ru | TR | KT | OS | UT | Hmot | kříž | TR | KT | OS | UT | CE | |
| BÝK | PE | 96 | 109 | ME | 98 | 94 | 103 | 108 | 108 | 107 | | | | | | | |
| MATKA | PE | 99 | 105 | ME | 105 | 97 | 94 | 100 | 101 | 100 | 660 | 145 | 20 | 16 | 15 | 5 | 56 |
| OTEC | PE | 87 | 118 | ME | 90 | 93 | 105 | 106 | 107 | 106 | 660 | 137 | 23 | 20 | 19 | 7 | 69 |

HODNOCEN: TR 4 / / 3 KT / / OS / / UT Výsledek: před ZV-hm.365d

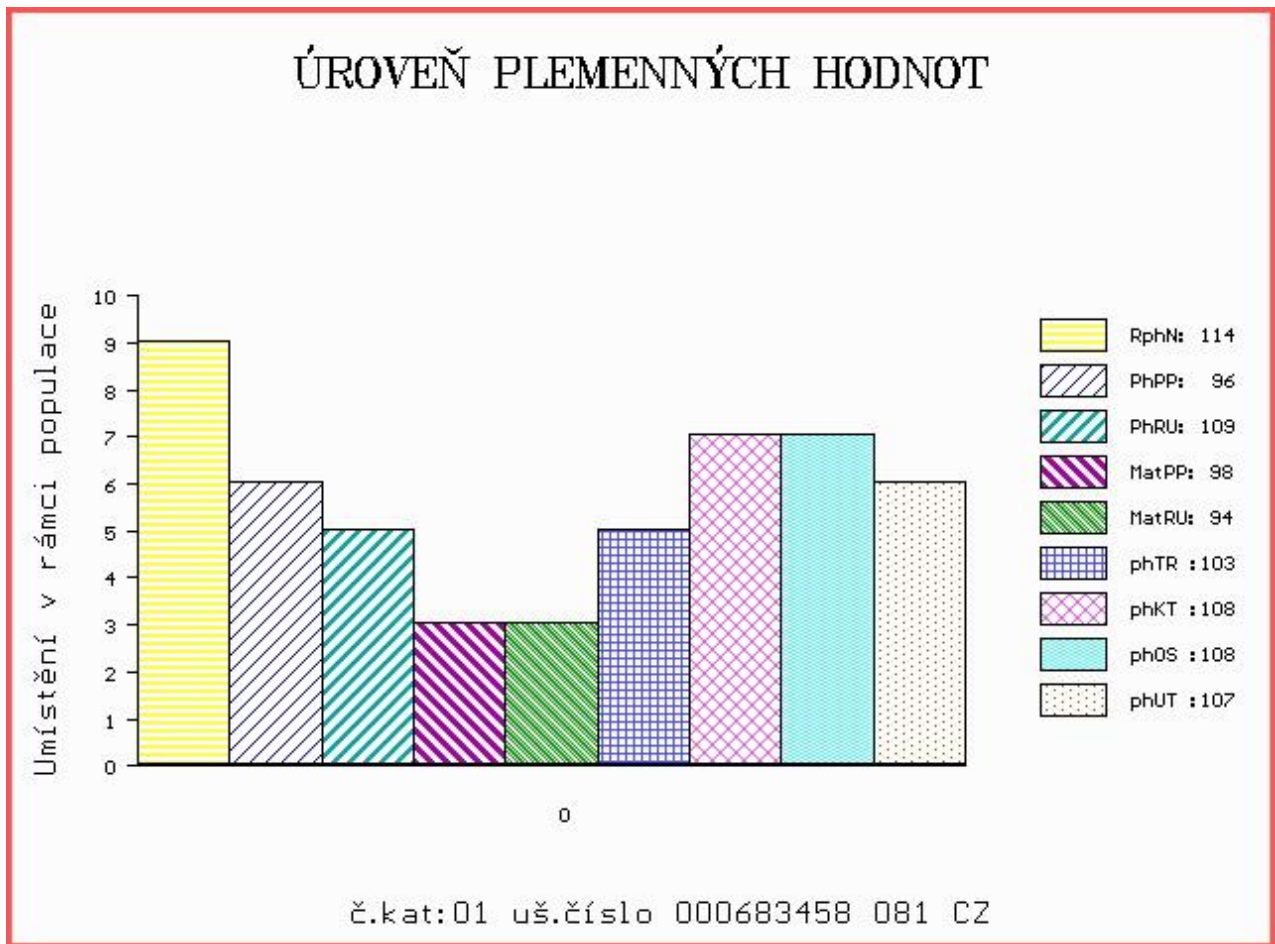

Číslo : **683460 081 CZ BERI Z FULNEKU P** Číslo katalogu 2
 Dat.nar. : 25.03.2015 Plemeno : S100 Masný simentál
 Chovatel : Ševčík Jiří, Jerlochovice
 Majitel : Ševčík Jiří, Jerlochovice

OOO 269 753 DANNEMANN ET P 15.023 41892
 OO ZSI 496 DAMIAN P 14.026 88585
 MOO 1401671249 DE GRAZIA 14.016 71249

OTEC ZSI 842 UTICA AGRO PP 060000581749072
 OMO ZSI 144 AGSK SIR SKALICA 2149 56280902149
 MO 106727 972 CZ P 060000106727972
 MMO 121165 611 CZ P 060000121165611

OOM ZSI 390 LYKKE ATLANTIS P 41344-00347
 OM ZSI 569 LYKKE DAMASK PP 41344-00404
 MOM 4134400184 DK LYKKE OPULUS ET P 41344-00184

MATKA 194362 972 CZ ULRIKA POLFIN P 339000194362972
 OMM SIP 007 IGOR 21876-0114
 MM 6943 932 CZ R 164000006943932
 MMM 9840 617 CZ P 164617009840

Vl.užit:nar: 44 kg ve 120d: 210 kg ve 210d: 333 kg v 365d: 424 kg / kříž: 129 cm
 Přírustek od narození: 1041 g / 104 šourek 0 cm
 Věk při ZV 405 dní aktuálně k 25.03.16 hmotnost: 425 kg výška v kříži: 129 cm

| PLEMENNÉ HODNOTY | | | | | | | | | | LINEARNÍ HODNOCENÍ | | | | | | | |
|------------------|----|----|-----|----|-----|----|-----|-----|-----|--------------------|------|-----|----|----|----|----|----|
| | pp | ru | pp | ru | TR | KT | OS | UT | | Hmot | kříž | TR | KT | OS | UT | CE | |
| BÝK | PE | 91 | 108 | ME | 106 | 95 | 101 | 104 | 105 | 105 | | | | | | | |
| MATKA | PE | 92 | 110 | ME | 121 | 96 | 99 | 99 | 99 | 99 | 730 | 144 | 23 | 18 | 17 | 6 | 64 |
| OTEC | PE | 87 | 118 | ME | 90 | 93 | 105 | 106 | 107 | 106 | 660 | 137 | 23 | 20 | 19 | 7 | 69 |

HODNOCEN: TR 3 / / 2 KT / / OS / / UT Výsledek: před ZV-VT

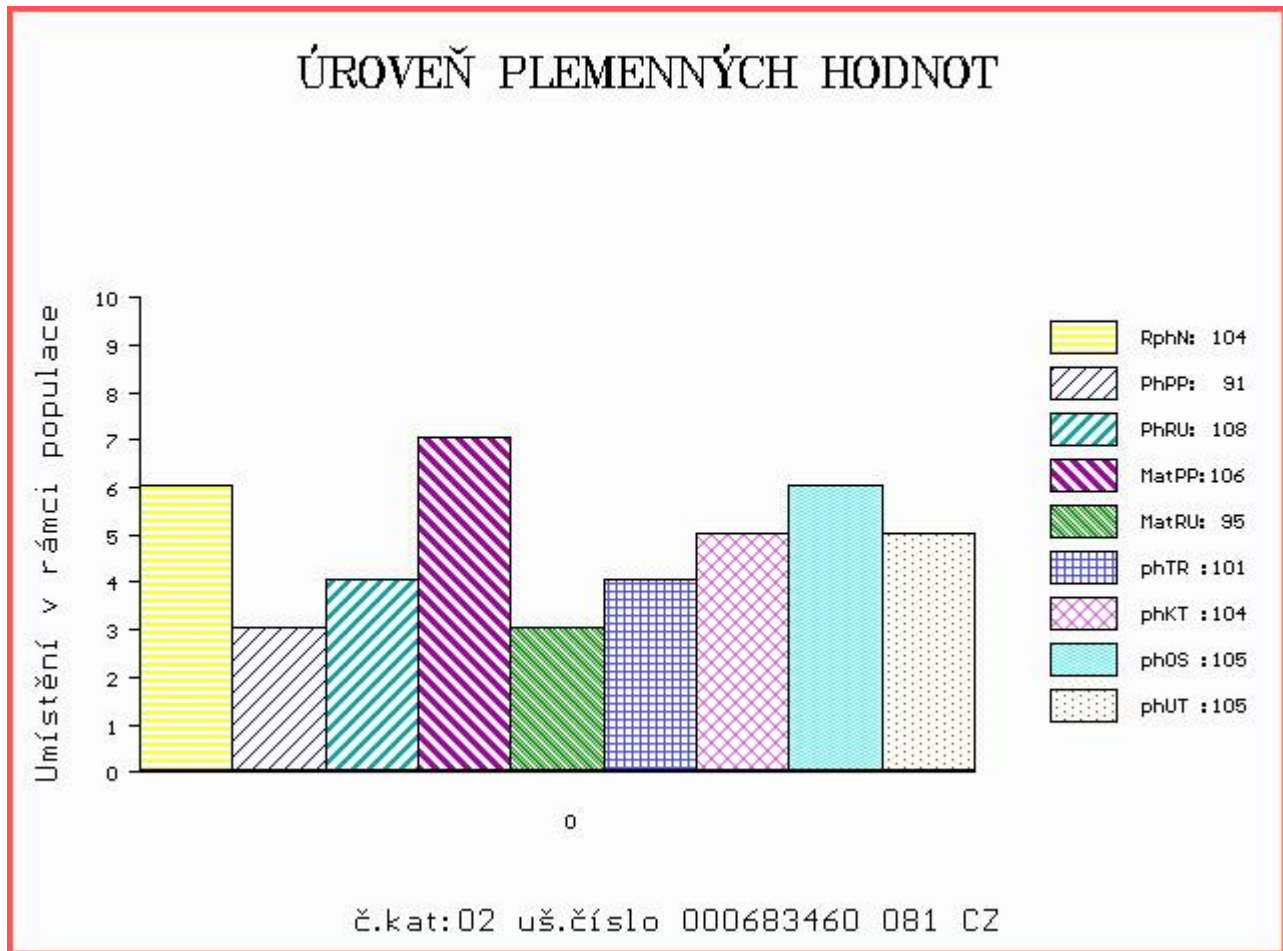

Číslo : **683473 081 CZ BOOM Z FULNEKU P** Číslo katalogu 3
 Dat.nar. : 29.03.2015 Plemeno : S100 Masný simentál
 Chovatel : Ševčík Jiří, Jerlochovice
 Majitel : Ševčík Jiří, Jerlochovice

OOO 269 753 DANNEMANN ET P 15.023 41892
 OO ZSI 496 DAMIAN P 14.026 88585
 MOO 1401671249 DE GRAZIA 14.016 71249

Otec ZSI 842 UTICA AGRO PP 060000581749072
 OMO ZSI 144 AGSK SIR SKALICA 2149 56280902149
 MO 106727 972 CZ P 060000106727972
 MMO 121165 611 CZ P 060000121165611

OOM 267 857 DOVEFIELDS GALLANT M045537
 OM ZSI 281 LYKKE ULF P 41344-00303
 MOM 4134400201 DK LYKKE PRETTY POLLY ET P 41344-00201

MATKA 166415 972 CZ SOŇA POLFIN P 339000166415972
 OMM ZSI 215 VINGEGAARD SIRIUS PP 41524-00909
 MM 99878 972 CZ P 339000099878972
 MMM 11994 617 CZ HERMÍNA P 134617011994

Vl.užit:nar: **44** kg ve 120d: **217** kg ve 210d: **350** kg v 365d: **431** kg / kříž: **133** cm
 Přírustek od narození: **1064 g / 110** šourek **0** cm
 Věk při ZV **401** dní aktuálně k 25.03.16 hmotnost: **429** kg výška v kříži: **133** cm

| PLEMENNÉ HODNOTY | | | | | | | | | | LINEARNÍ HODNOCENÍ | | | | | | | |
|------------------|----|-----------|------------|----|------------|-----------|------------|------------|------------|--------------------|------------|------------|-----------|-----------|-----------|----------|-----------|
| | pp | ru | pp | ru | TR | KT | OS | UT | | Hmot | kříž | TR | KT | OS | UT | CE | |
| BÝK | PE | 97 | 105 | ME | 93 | 95 | 105 | 108 | 108 | 108 | | | | | | | |
| MATKA | PE | 95 | 104 | ME | 101 | 97 | 100 | 99 | 99 | 98 | 630 | 143 | 21 | 18 | 16 | 6 | 61 |
| Otec | PE | 87 | 118 | ME | 90 | 93 | 105 | 106 | 107 | 106 | 660 | 137 | 23 | 20 | 19 | 7 | 69 |

HODNOCEN: TR 5 / / 3 KT / / OS / / UT Výsledek: **před ZV-hm.365d**

ÚROVEŇ PLEMENNÝCH HODNOT

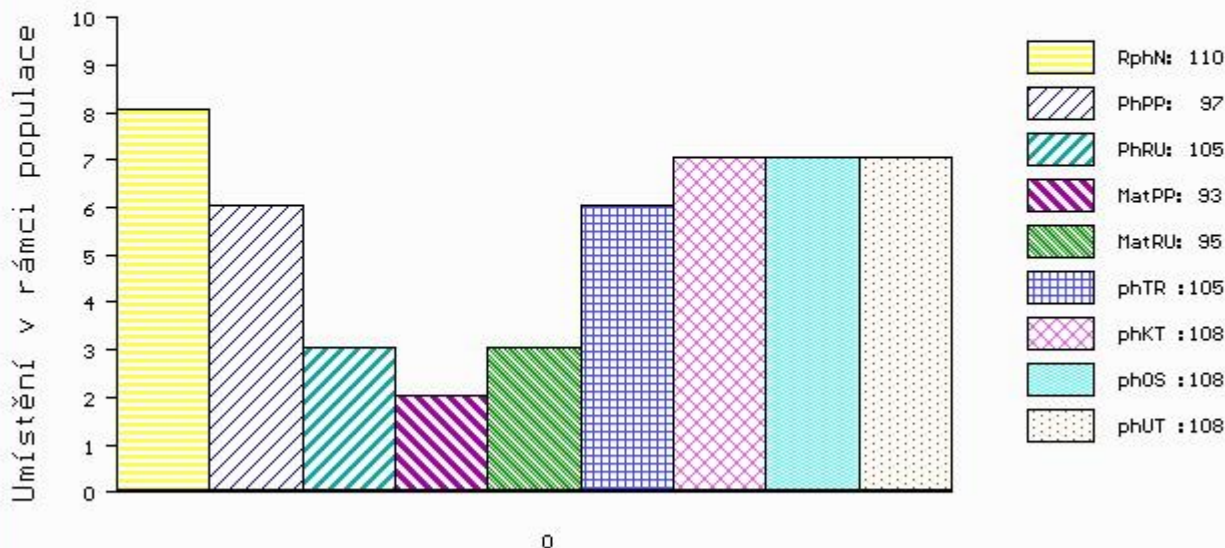

č.kat:03 uš.číslo 000683473 081 CZ