

KATALOG ZÁKLADNÍHO VÝBĚRU

dne 3.5.2016

VFU Brno ŠZP Nový Jičín

začátek cca 16,30 hod.

Č. k.	Číslo býčka	OTEC st.reg.	DATUM NAROZENÍ	PLEM	HM. kg	KŘ. cm	Přír.od g	nar. RPH	CHOVATEL
1	667948 081	CZ ZLI 560	08.12.14	Y100	752	142	1492 g	95	VFU Brno ŠZP Nový Jičín
2	667949 081	CZ ZLM 291	04.01.15	Y100	624	140	1292 g	99	VFU Brno ŠZP Nový Jičín
3	667951 081	CZ ZLI 665	11.01.15	Y100	671	141	1404 g	88	VFU Brno ŠZP Nový Jičín
4	667958 081	CZ ZLM 047	24.02.15	Y100	558	141	1284 g	103	VFU Brno ŠZP Nový Jičín
5	667964 081	CZ ZLM 047	05.03.15	Y100	544	137	1296 g	103	VFU Brno ŠZP Nový Jičín
6	667966 081	CZ ZLI 763	06.03.15	Y100	628	142	1471 g	118	VFU Brno ŠZP Nový Jičín
7	667962 081	CZ ZLI 763	07.03.15	Y100	578	138	1373 g	110	VFU Brno ŠZP Nový Jičín
8	667969 081	CZ ZLM 047	14.03.15	Y100	555	135	1356 g	104	VFU Brno ŠZP Nový Jičín
9	667972 081	CZ ZLI 763	19.03.15	Y100	590	141	1458 g	110	VFU Brno ŠZP Nový Jičín
10	667973 081	CZ ZLM 047	23.03.15	Y100	530	133	1327 g	111	VFU Brno ŠZP Nový Jičín
11	667974 081	CZ ZLM 047	26.03.15	Y100	514	135	1280 g	106	VFU Brno ŠZP Nový Jičín

Plemenné hodnoty uvedené v katalogu jsou spočítány k 31.3.2016



Termíny základních výběrů a dražeb v roce 2016

II. turnus - Býci narození 1.10.2014 - 31.3.2015 na OPB a OCH

<i>Den</i>	<i>Datum</i>	<i>Začátek *</i>	<i>OPB , chovatel</i>	<i>Ks</i>	<i>Plemena</i>	<i>Dražba</i>
Pátek	15.4.2016	9,00	<i>OPB Osík</i>	45	CH	<i>hodinu po skončení ZV</i>
		16,00	<i>Farma Kaliště s.r.o.Č.Libchavy</i>	5	LI	x
Sobota	16.4.2016	8,30	<i>Agrochyt s.r.o.Mohelno</i>	3	MS,CH	x
		9,30	<i>Poláková Zdenka,Dolní Libochová</i>	4	MS	x
		10,30	<i>Hatlák Vlastimil,Meziboří</i>	11	CH	x
		12,30	<i>Statek Mitrov,a.s.</i>	16	AA	x
		14,30	<i>Hrtús Miroslav,Mírovka</i>	3	BA	x
		15,30	<i>ZD Pozovice</i>	15	CH	x
Neděle	17.4.2016	9,00	<i>Šašek Vl.,Rantířov</i>	13	AA	x
		12,00	<i>Dvořák Josef,ing.,Telecí</i>	9	AA	x
		16,00	<i>VETLABFARM s.r.o.D.Dobrouč</i>	16	AA	x
Pondělí	18.4.2016	9,00	<i>OPB Osík</i>	32	AA,LI	<i>hodinu po skončení ZV</i>
		15,00	<i>Šeda J.,Helvíkovice</i>	4	LI	x
Úterý	19.4.2016	9,00	<i>OPB Benešov</i>	27	AA,BA,PI	<i>hodinu po skončení ZV</i>
		15,00	<i>Družstvo Velký Újezd</i>	1	CH	x
Středa	20.4.2016	9,00	<i>OPB Cunkov</i>	50	LI,CH	<i>hodinu po skončení ZV</i>
		16,00	<i>Farma Kozák s.r.o.</i>	1	PP	x
		17,00	<i>Bartůněk Karel, Přílepov</i>	3	HE	x
		18,00	<i>Dvořák Karel,Starcova Lhota</i>	4	LI	x
Čtvrtek	21.4.2016	9,00	<i>OPB Cunkov</i>	39	MS,HE,BM,PP,SA	<i>hodinu po skončení ZV</i>
		16,00	<i>Žižala Josef ml.,Úročnice</i>	4	MS	x
		17,00	<i>Štěpánek Zdeněk,Příbyšice</i>	1	MS	x
		18,00	<i>IMOBA, a.s.Olbramovice</i>	1	CH	x
Pátek	22.4.2016	9,00	<i>OPB Cunkov</i>	39	AA,BA	<i>hodinu po skončení ZV</i>
		15,00	<i>Heráň Jan,Radič</i>	1	CH	x
		16,00	<i>Bouda Petr ing.,Voděrádky</i>	5	CH	x
		17,30	<i>MV AGRO s.r.o.Počáply</i>	1	BA	x
		18,00	<i>Zobal Vlastimil ml.,Bor u Březnice</i>	2	CH	x
Sobota	23.4.2016	9,00	<i>Farka Martin,Todně</i>	8	LI	x
		11,00	<i>Valenta Josef,Něchov</i>	2	LI	x
		13,00	<i>Opekar Jan,Chodeč</i>	2	AA	x
		15,00	<i>Šedivý Jan,Smrhov</i>	2	MS	x
		16,00	<i>Kušner Tomáš, Suchdol nad Lužnicí</i>	2	LI	x
Neděle	24.4.2016	9,00	<i>Placanda Jakub,Křenovice</i>	5	MS	x
		11,00	<i>Černěveský Háj s.r.o.</i>	4	LI	x
		13,00	<i>Valenta Petr,Budyně</i>	7	MS	x
		15,00	<i>Krejcar David,Těšínov</i>	3	SA	x
		16,00	<i>Diviš Miroslav,Láz</i>	6	LI,MS	x



<i>Den</i>	<i>Datum</i>	<i>Začátek *</i>	<i>OPB , chovatel</i>	<i>Ks</i>	<i>Plemena</i>	<i>Dražba</i>
Pondělí	25.4.2016	8,00	<i>AGRO Huzová s.r.o.</i>	7	CH	x
		9,00	<i>OPB Janovice</i>	25	CH,MS,HE,AA	hodinu po skončení ZV
		15,00	<i>Reinold Manfred,Stará Červená Voda</i>	4	MS	x
Úterý	26.4.2016	9,00	<i>OPB Osík</i>	29	MS,BA,PP,BB,UU, PI,HE,BM	hodinu po skončení ZV
		16,00	<i>Farma Kaliště s.r.o.Č.Libchavy</i>	5	LI	x
Středa	27.4.2016	9,00	<i>OPB Měcholupy</i>	29	AA,CH,PP,HE	hodinu po skončení ZV
		15,00	<i>Nejdl Martin,Kvaslice</i>	3	AA	x
		16,00	<i>Šumavský angus spol.s r.o.Soběsuky</i>	30	AA	x
Čtvrtek	28.4.2016	9,00	<i>OPB Měcholupy</i>	38	MS	hodinu po skončení ZV
		15,00	<i>Agrospol Holding s.r.o.</i>	1	SA	x
		17,00	<i>Karpenková Natalija,Dubský Mlýn</i>	2	BA	x
Pátek	29.4.2016	9,00	<i>OPB Kundratice</i>	49	CH,LI,AA,MS	hodinu po skončení ZV
		16,00	<i>OPB H.Jadruž</i>	19	CH,MS	hodinu po skončení ZV
		17,00	<i>Šuranský Jaroslav,Otín,Planá u M.L.</i>	4	CH,MS	x
		18,00	<i>Tůmová Anna ing.,M.Lázně</i>	1	AA	x
Sobota	30.4.2016	9,00	<i>GASFARM s.r.o., Pelhřimov</i>	2	GS	x
		10,00	<i>Skalický J.,Libnov</i>	20	AA	x
		13,00	<i>MORAVIA ZL CHEB s.r.o., Kopanina</i>	2	AA	x
		14,00	<i>Vaňousek Vladimír,farma Javorná</i>	2	SA	x
		15,30	<i>Chlupáčková Hana,Ing.,Ležnice</i>	3	MS	x
			<i>UFARMA s.r.o.,Čistá u Rovné - Ležnice</i>	2	CH	x
		16,30	<i>Danko Jan - DASO spol. s.r.o.</i>	9	CH	x
Neděle	1.5.2016	9,00	<i>Žaloudek Roman,Ptenín</i>	3	SS	x
		10,00	<i>Vacík Václav ml.,Rourov</i>	10	GA,SS	x
		13,00	<i>Nováková Hana,Sirá</i>	4	CH	x
Pondělí	2.5.2016	9,00	<i>OPB Benešov</i>	52	CH	hodinu po skončení ZV
		16,00	<i>Vsacko Hovězí,a.s.</i>	2	MS	x
Úterý	3.5.2016	9,00	<i>OPB Benešov</i>	34	LI	hodinu po skončení ZV
		15,00	<i>Niemiec Czeslaw,Dolní Žukov</i>	4	LI	x
		16,00	<i>Ševčík Jiří,Jerlochovice</i>	3	MS	x
		16,30	<i>VFU Brno ŠZP Nový Jičín</i>	11	LI	x
Středa	4.5.2016	9,00	<i>OPB Benešov</i>	56	MS	hodinu po skončení ZV
		16,00	<i>Minaříková Hana,Hluk</i>	4	BA	x
Čtvrtek	5.5.2016	8,30	<i>TEGRO s.r.o.,Těšenov</i>	13	AA	x
		10,30	<i>DV Batelov</i>	5	CH	x
		11,30	<i>Petlan Luděk, Heřmaněč</i>	2	HE	x
		13,00	<i>Habr František ml.,SZ,Báňovice</i>	18	MS	x
		16,00	<i>Egert Jiří,ing.,Lomnice n.Lužnicí</i>	4	AA	x
Pátek	6.5.2016	9,00	<i>ZD Brloh</i>	27	AA,MS	x
		12,00	<i>Vondrušková Věra,Protivec</i>	2	SA	x
		13,00	<i>Statek Kašperské Hory s.r.o.</i>	5	MS	x
		15,00	<i>Kubal Petr,Podmokly</i>	3	MS	x
		15,30	<i>Kubal Radek, Albrechtice</i>	2	LI	x
		16,30	<i>Zelený Jiří,Drouhaveč</i>	6	MS,HE	x



<i>Den</i>	<i>Datum</i>	<i>Začátek *</i>	<i>OPB , chovatel</i>	<i>Ks</i>	<i>Plemena</i>	<i>Dražba</i>
Sobota	7.5.2016	9,00	<i>Luinka B.,farma Zdoňov</i>	5	MS	x
		11,00	<i>Zuzánek J.,ing,Bernartice</i>	5	CH,MS	x
		13,30	<i>Karsit Agro a.s., Dubenec</i>	4	CH	x
		17,00	<i>Novotný Milan,Mezihoří</i>	1	PP	x
Neděle	8.5.2016	8,00	<i>Antoš Jiří,Kopidlno</i>	2	CH	x
		9,00	<i>LOUDY s.r.o.Seletice</i>	3	PI	x
		10,00	<i>Montážně obchodní firma s.r.o.,B.Mlín</i>	36	UU,GS,LI,PP,BB,BM	x
Pondělí	9.5.2016	9,00	<i>Zemědělská společnost Blšany</i>	10	MS	x
		12,00	<i>Nečtinská zemědělská a.s.</i>	44	LI	x
Úterý	10.5.2016	11,00	<i>Loos Adolf,Hora Svaté Kateřiny</i>	2	LI	x
		13,00	<i>Karban Kamil,Lhenice</i>	1	CH	x
		15,30	<i>Hodbod' Gustav,Libštát</i>	2	GS	x
Středa	11.5.2016	9,00	<i>Šilhanová Marie,Nová Ves</i>	2	MS	x
		10,00	<i>Družstvo vlastníků Libeň - Vtelno</i>	1	LI	x
		13,00	<i>Šťastný Antonín,SZ,Vědlice</i>	7	BA	x
		15,00	<i>Pauzr Bohuslav, Osinalice</i>	1	AA	x
		16,00	<i>Hromas Jan,Stvolínky</i>	4	AA	x
Čtvrtek	12.5.2016	9,00	<i>Kofroň Jan,Ing.,Radhostice</i>	26	AA	x
		12,00	<i>Hodina František,Ing.,Záblatí</i>	1	MS	x
		12,30	<i>PLŽ s.r.o.,Lažiště</i>	4	LI	x
				1113		

* začátky ZV u chovatelů jsou orientační



Vysvětlivky ke zkratkám ve jménech v katalogu :

ET	- býček narozen po embryotrasferu
RED	- zbarvení red angus
P,V	- bezrohý / volný roh - heterozygot (MS,CH,LI,BA)
PP	- bezrohý – homozygot stanoven testem DNA (MS,CH,LI,BA)
R	- rohatý (MS)
+/+	- homozygot s alelami způsobujícími běžné osvalení (GS)
+ /MH	- heterozygot s jednou alelou podmiňující dvojí osvalení (GS)
MH/MH	- homozygot - obě alely podmiňující dvojí osvalení (GS – oddíl „B“ PK)

U matek plemene BA

Třída	Výška kříž (cm)	Hmotnost (kg)	RPH přímý efekt	RPH mat. efekt	RPH osvalení
SE	147 a více	800 a více	105 a vic	103 a vic	103 a vic
EC	147 a více	800 a více	105 a vic	pod 103	103 a vic
EM	147 a více	800 a více	pod 105	103 a vic	pod 103
CM	pod 147	pod 800	105 a vic	103 a vic	103 a vic
C1	pod 147	pod 800	105 a vic	pod 103	103 a vic
M1	pod 147	pod 800	pod 105	103 a vic	pod 103

Popisky grafu úrovně plemenných hodnot

Jednotlivé plemenné hodnoty jsou rozděleny do pásem na základě výpočtu kvantilu normálního rozložení, které udávají, jak si konkrétní jedinec stojí v porovnání s průměrem populace plemenných býčků odchovaných v období 2011 – 2016.

pásma	Pozice býka v rámci populace	zkratka	Popis údaje v grafu
10	býk patří hodnotou RPH do 10 % nejlepších býků v daném ukazateli	<i>RphT</i>	RPH pro přírůstek v testu
9	býk patří hodnotou RPH do 20 % nejlepších býků v daném ukazateli	<i>RphN</i>	RPH pro životní přírůstek
8	býk patří hodnotou RPH do 30 % nejlepších býků v daném ukazateli	<i>RpPP</i>	RPH pro přímý efekt porody
7	býk patří hodnotou RPH do 40 % nejlepších býků v daném ukazateli	<i>RpRU</i>	RPH pro přímý efekt růst
6	býk patří hodnotou RPH do 50 % nejlepších býků v daném ukazateli	<i>MatPP</i>	RPH pro maternální efekt porody
5	býk patří hodnotou RPH do průměru býků v daném ukazateli	<i>MatRU</i>	RPH pro maternální efekt růst
4	býk patří hodnotou RPH do 60 % nejlepších býků v daném ukazateli	<i>phTR</i>	RPH pro lineární hodnocení těl. rámec
3	býk patří hodnotou RPH do 70 % nejlepších býků v daném ukazateli	<i>phKT</i>	RPH pro lineární hodnocení kap. těla
2	býk patří hodnotou RPH do 80 % nejlepších býků v daném ukazateli	<i>phOS</i>	RPH pro lineární hodnocení osvalení
1	býk patří hodnotou RPH do 90 % nejlepších býků v daném ukazateli	<i>phUT</i>	RPH pro lineární hodnocení užit. typ

Hlavní selekční kritéria pro výběr do plemnitby na OPB a odchovu u chovatele

Hlavním selekčním kritériem bude pouze lineární hodnocení při základním výběru.

Důvody vyřazení před základním výběrem

- hodnocení tělesného rámce (1,2,3 body dle parametrů daného plemene)
- hodnocení bodů za hmotnost v 365 dnech (1,2,3 body dle parametrů daného plemene)
- nepředvedení býka k základnímu výběru na ohlávce nebo na vodící tyči
- na základě rozhodnutí majitele býka o jeho vyřazení
- zdravotní důvody (displazie varlat, apod.)

Důvody vyřazení při základním výběrem

- hodnocení délky těla (1,2,3 body dle parametrů daného plemene)
- hodnocení ukazatelů kapacity těla (1,2,3 body dle parametrů daného plemene)
- hodnocení ukazatelů osvalení (1,2,3 body dle parametrů daného plemene)
- hodnocení užitkové typu (1,2,3 body dle parametrů daného plemene)
- závažné vady exteriéru při základním výběru
- neodpovídající funkčnost končetin při základním výběru
- zdravotní důvody (displazie varlat, apod.)

Reklamační řád pro základní výběry býků

Majitel odchovávaného býčka má právo podat reklamaci proti rozhodnutí výběrové komise (ČSCHMS). Tato reklamační může mít písemnou nebo ústní formu. Po skončení základního výběru býků vyzve předseda výběrové komise k podání případných protestů (reklamací). Reklamační se podává nejpozději do 60-ti minut od výzvy předsedy výběrové komise. Reklamační se podává předsedovi výběrové komise. Jménem majitele býka může jednat také zástupce OPB. Po vznesení reklamační následuje nové předvedení býka. Reklamační je podmíněna složením nevratné kauce 1000 Kč, přičemž polovina z této částky je určena pro provozovatele OPB a polovina pro ČSCHMS. Tato kauce musí být složena okamžitě v hotovosti v době podání reklamační předsedovi výběrové komise.

V případě shodného verdiktu výběrové komise a majitele býka je platný tento shodný verdikt.

V případě neshody mezi verdiktem výběrové komise a majitelem býka bude proveden nový základní výběr. Provedení nového základního výběru je podmíněno složením kauce 5000 Kč za každého reklamovaného býka. Kauce se skládá na účet ČSCHMS nejpozději do 10-ti kalendářních dnů ode dne provedení základního výběru. V případě, že nebudou peníze připsány na účet v daném termínu, platí původní verdikt výběrové komise a reklamační se dále neřeší. Nový základní výběr se uskuteční do 30-ti dnů od sporného výběru na místě, kde byla podána reklamační, pokud se obě strany nedohodnou jinak. Většinové složení komise nesmí být totožné se složením komise, která vynesla sporný verdikt. O složení komise rozhoduje ČSCHMS po dohodě s příslušným chovatelským klubem a Radou PK daného plemene. O závěru nového základního výběru je sepsán nový výběrový protokol. Proti tomuto rozhodnutí se již nelze dále odvolat. V případě, že je potvrzeno původní rozhodnutí výběrové komise, propadá kauce ve prospěch ČSCHMS, v opačném případě se vrací majiteli býka do 10-ti kalendářních dnů od provedení nového základního výběru. Náklady spojené s novým základním výběrem nese strana, která při svém rozhodnutí či jednání nebyla v právu.

V každém případě se o reklamaci vede písemný zápis. Rozhodnutí výběrové komise se váže ke konkrétnímu zvířeti v konkrétním čase a není možno se na něj odvolávat v případných následných sporech. Schváleno výborem ČSCHMS dne 21.3.2006 v Hradištku pod Medníkem, změny schváleny VČS dne 6.9.2007.



Sekretariát: ČSCHMS Praha Těšnov 17 11705 Praha 1 Mobil : +420 724 007 860 Telefon : +420 221 812 865 E-mail : info@cschms.cz	Ředitel PK <i>Kopecký Jan</i> Osík 201 569 67 Osík u Litomyšle Mobil : +420 724 007 862 Telefon : +420 461 612 809 E-mail : kopecvy@cschms.cz	Adresa PK <i>Honová Nina</i> <i>Anna</i> Osvoboditelů 35/9 410 02 Lovosice Mobil : +420 724 073 641 E-mail : honova@cschms.cz
---	--	---

Číslo : **667948 081 CZ BAMBINOT VFU** Číslo katalogu 1
 |Dat.nar. : 08.12.2014 Plemeno : Y100 Limousine
 |Chovatel : VFU Brno ŠZP Nový Jičín
 |Majitel : VFU Brno ŠZP Nový Jičín

OOO ZLI 167 VOLCAN 1984004136
 OO 270 815 INDECIS 2293004195
 MOO 2291003219 FR GRISE 2291003219

OTEC ZLI 560 ON-DIT 3615069746
 OMO 270 816 BALZAC 1986010948
 MO 3690006248 FR FRANCHON 3690006248
 MMO 3687001653 FR COLINETTE 3687001653

OOM 268 707 EPSON 8789003682
 OM ZLI 666 TASTEVIN 3330021849
 MOM 3330003088 FR PAILLETTE 3330003088

MATKA 215488 981 CZ 007000215488981
 OMM ZLI 294 LOUXOR 1995010819
 MM 163663 981 CZ PAVLA VFU 007000163663981
 MMM 119966 704 CZ KARIN VFU 007000119966704

Vl.užit:nar: 48 kg ve 120d: 185 kg ve 210d: 302 kg v 365d: 559 kg / kříž: 138 cm
 Přírustek od narození: 1492 g / 95 šourek 39 cm
 Věk při ZV 512 dní aktuálně k 24.03.16 hmotnost: 752 kg výška v kříži: 142 cm

PLEMENNÉ HODNOTY										LINEARNÍ HODNOCENÍ							
	pp	ru	pp	ru	TR	KT	OS	UT		Hmot	kříž	TR	KT	OS	UT	CE	
BÝK	PE	95	109	ME	109	105	105	111	112	111							
MATKA	PE	98	109	ME	116	101	104	113	115	113	690	143	25	20	18	6	69
OTEC	PE	97	106	ME	98	107	106	110	110	109	0	0	0	0	0	0	0

HODNOCEN: TR 8 / /10 KT / / OS / / UT Výsledek:

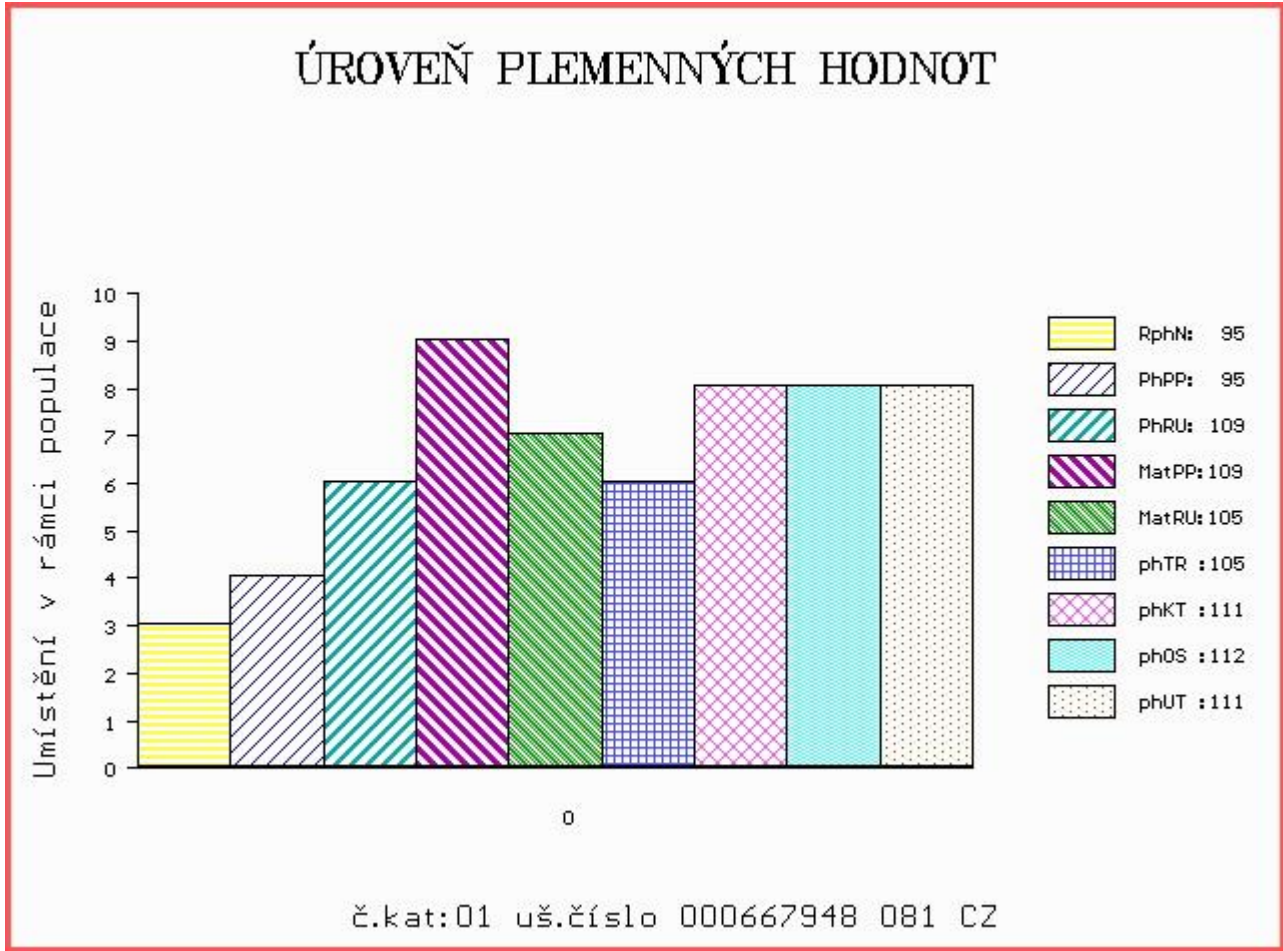

Číslo : **667949 081 CZ BUTTERFLY VFU** Číslo katalogu 2
 |Dat.nar. : 04.01.2015 Plemeno : Y100 Limousine
 |Chovatel : VFU Brno ŠZP Nový Jičín
 |Majitel : VFU Brno ŠZP Nový Jičín

OOO 271 306 SACRIPO MN 1520451753
 OO 271 290 VICOMTE 3615064133
 MOO 3697008221 FR NIKITA 3697008221

Otec ZLM 291 COMTE 1932909853
 OMO 271 131 ILIADE 1993000657
 MO 1931289040 FR TULIPE 1931289040
 MMO 1930748740 FR PACOTILLE 1930748740

OOM ZLI 208 JOKEY 8794003163
 OM ZLI 319 JOKER VFU 007764119018
 MOM 61 705 CZ FREGATE 8790050891

MATKA 163670 981 CZ 007000163670981
 OMM ZLI 370 MERIDIEN 8796002929
 MM 112522 981 CZ MAGDA VFU 007000112522981
 MMM 119960 704 CZ KATRIN VFU 007000119960704

Vl.užit:nar: 49 kg ve 120d: 177 kg ve 210d: 318 kg v 365d: 553 kg / kříž: 134 cm
 Přírustek od narození: 1292 g / 99 šourek 35 cm
 Věk při ZV 485 dní aktuálně k 24.03.16 hmotnost: 624 kg výška v kříži: 140 cm

PLEMENNÉ HODNOTY										LINEARNÍ HODNOCENÍ							
	pp	ru	pp	ru	TR	KT	OS	UT		Hmot	kříž	TR	KT	OS	UT	CE	
BÝK	PE	88	108	ME	102	108	108	110	109	109							
MATKA	PE	84	117	ME	108	106	120	121	120	121	803	149	26	20	18	7	71
Otec	PE	93	102	ME	96	103	96	98	98	97	0	0	0	0	0	0	0

HODNOCEN: TR 8 / /10 KT / / OS / / UT Výsledek:

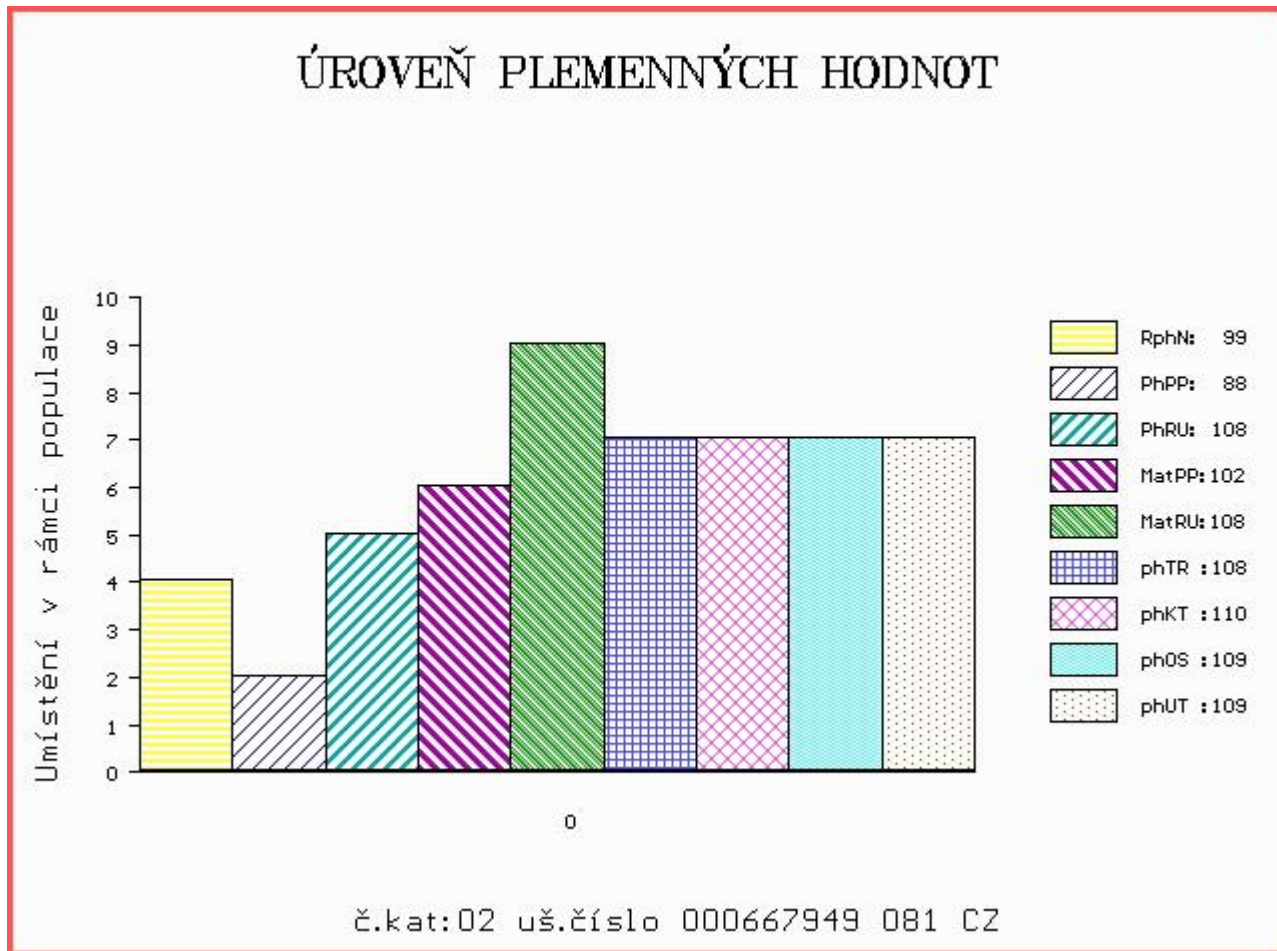

Číslo : **667951 081 CZ BUSSE VFU** Číslo katalogu 3
 Dat.nar. : 11.01.2015 Plemeno : Y100 Limousine
 Chovatel : VFU Brno ŠZP Nový Jičín
 Majitel : VFU Brno ŠZP Nový Jičín

OOO 262 271 NOTAIRE 1298171399
 OO 262 269 POPEYE 2399064280
 MOO 2396034579 FR MANON 2396034579

OTEC ZLI 665 USSE 2303293868
 OMO 262 280 FIGUIER 2390017738
 MO 2395069771 FR LOTTE 2395069771
 MMO 2387055312 FR COCOTTE 2387055312

OOM 265 346 BAMBINO 1986005742
 OM ZLI 324 MAS DU CLO 2396032213
 MOM 2387051003 FR COSETTE 2387051003

MATKA 112527 981 CZ NOBELLA VFU 007000112527981
 OMM ZLI 166 ULYSSE 3683001518
 MM 176 517 CZ ELENA VFU 007517000176
 MMM 6960 517 CZ ELECTRICITE 8789013608

Vl.užit:nar: 56 kg ve 120d: 223 kg ve 210d: 325 kg v 365d: 539 kg / kříž: 137 cm
 Přírustek od narození: 1404 g / 88 šourek 39 cm
 Věk při ZV 478 dní aktuálně k 24.03.16 hmotnost: 671 kg výška v kříži: 141 cm

PLEMENNÉ HODNOTY										LINEARNÍ HODNOCENÍ						
	pp	ru	pp	ru	TR	KT	OS	UT		Hmot	kříž	TR	KT	OS	UT	CE
BÝK	PE	85	114	ME	99	95	107	115	117	116						
MATKA	PE	92	103	ME	93	100	97	113	118	114	846	145	25	23	19	7 74
OTEC	PE	92	113	ME	109	91	105	110	109	110	0	0	0	0	0	0

HODNOCEN: TR 8 / /10 KT / / OS / / UT Výsledek:

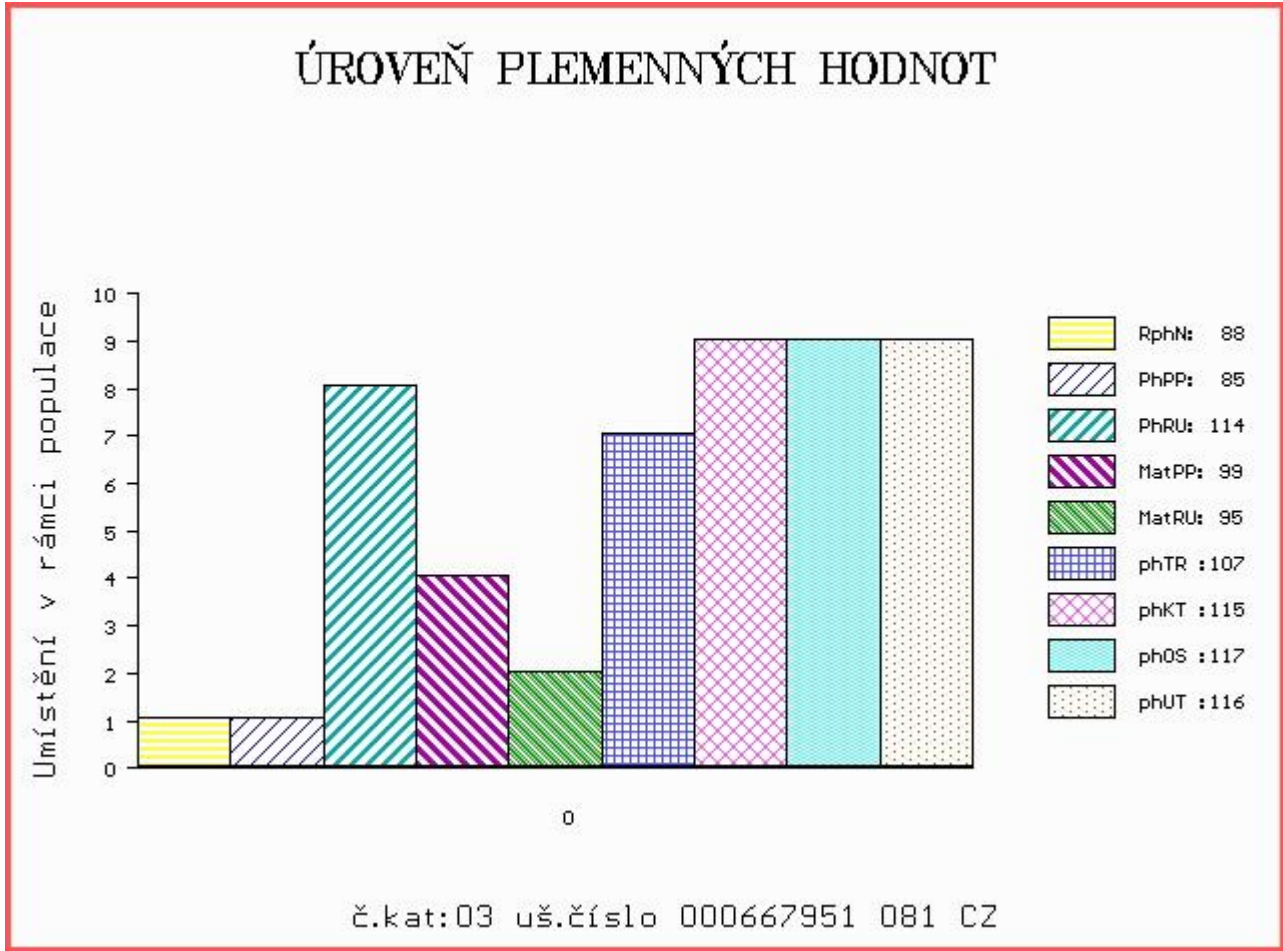

Číslo : 667958 081 CZ BEDUIN VFU Číslo katalogu 4
 Dat.nar. : 24.02.2015 Plemeno : Y100 Limousine
 Chovatel : VFU Brno ŠZP Nový Jičín
 Majitel : VFU Brno ŠZP Nový Jičín

OOO 262 316 HAMMEL OASSIS 64467-00709
 OO ZLI 576 TRONSO POLLED ROLF P 46791-00185
 MOO 4679100133 DK TRONSO POLLED MAIKEN P 46791-00133

Otec ZLM 047 SNAP POLLED GOLD V 64893-00085
 OMO 262 720 KLEGVANGGÁRD URANUS P 43142-00546
 MO 6489300056 DK SNAP POLLED DONNA P 64893-00056
 MMO 7779300173 DK SLÁGÁRD SORINE 77793-00173

OOM 265 069 FURIOSO 1990000891
 OM ZLI 294 LOUXOR 1995010819
 MOM 1987003331 FR CALYPSO 1987003331

MATKA 215456 981 CZ TRUMPETA VFU 007000215456981
 OMM ZLI 482 VAURIEN 6343125557
 MM 163666 981 CZ PATRONA VFU 007000163666981
 MMM 119968 704 CZ KLEOPATRA VFU 007000119968704

Vl.užit:nar: 52 kg ve 120d: 206 kg ve 210d: 326 kg v 365d: 522 kg / kříž: 141 cm
 Přírustek od narození: 1284 g / 103 šourek 34 cm
 Věk při ZV 434 dní aktuálně k 24.03.16 hmotnost: 558 kg výška v kříži: 141 cm

PLEMENNÉ HODNOTY										LINEARNÍ HODNOCENÍ							
	pp	ru	ME	pp	ru	TR	KT	OS	UT	Hmot	kříž	TR	KT	OS	UT	CE	
BÝK	PE	91	112	ME	91	106	111	113	113	113							
MATKA	PE	80	122	ME	94	105	116	117	118	119	750	147	27	21	18	7	73
Otec	PE	108	101	ME	91	100	101	105	106	105	600	137	23	20	20	7	70

HODNOCEN: TR 10 / / 9 KT / / OS / / UT Výsledek:

ÚROVEŇ PLEMENNÝCH HODNOT

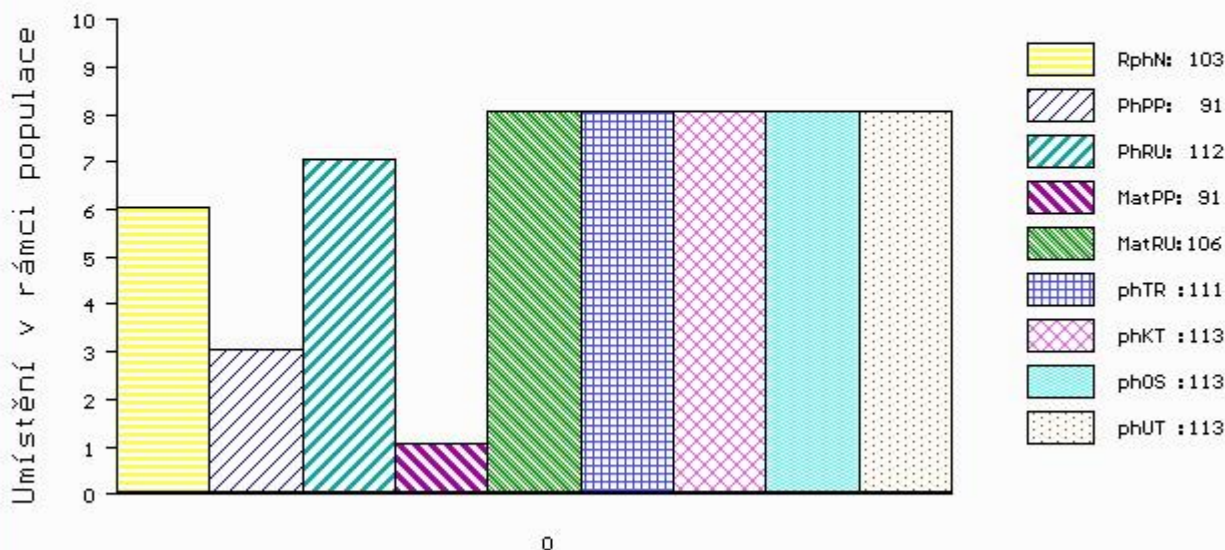

č.kat:04 uš.číslo 000667958 081 CZ

Číslo : 667964 081 CZ BLIZARD VFU Číslo katalogu 5
 Dat.nar. : 05.03.2015 Plemeno : Y100 Limousine
 Chovatel : VFU Brno ŠZP Nový Jičín
 Majitel : VFU Brno ŠZP Nový Jičín

OOO 262 316 HAMMEL OASSIS 64467-00709
 OO ZLI 576 TRONSO POLLED ROLF P 46791-00185
 MOO 4679100133 DK TRONSO POLLED MAIKEN P 46791-00133

Otec ZLM 047 SNAP POLLED GOLD V 64893-00085
 OMO 262 720 KLEGVANGGÁRD URANUS P 43142-00546
 MO 6489300056 DK SNAP POLLED DONNA P 64893-00056
 MMO 7779300173 DK SLÁGÁRD SORINE 77793-00173

OOM 265 069 FURIOSO 1990000891
 OM ZLI 294 LOUXOR 1995010819
 MOM 1987003331 FR CALYPSO 1987003331

MATKA 163663 981 CZ PAVLA VFU 007000163663981
 OMM ZLI 268 IONESCO 3693000206
 MM 119966 704 CZ KARIN VFU 007000119966704
 MMM 113287 704 CZ IZA VFU 007000113287704

Vl.užit:nar: 45 kg ve 120d: 191 kg ve 210d: 322 kg v 365d: 519 kg / kříž: 137 cm
 Přírustek od narození: 1296 g / 103 šourek 31 cm
 Věk při ZV 425 dní aktuálně k 24.03.16 hmotnost: 544 kg výška v kříži: 137 cm

PLEMENNÉ HODNOTY										LINEARNÍ HODNOCENÍ						
	pp	ru	pp	ru	TR	KT	OS	UT		Hmot	kříž	TR	KT	OS	UT	CE
BÝK	PE	98	109	ME	105	98	106	119	122	119						
MATKA	PE	90	116	ME	116	96	101	122	127	122	660	143	21	18	18	6 63
Otec	PE	108	101	ME	91	100	101	105	106	105	600	137	23	20	20	7 70

HODNOCEN: TR 8 / / 9 KT / / OS / / UT Výsledek:

ÚROVEŇ PLEMENNÝCH HODNOT

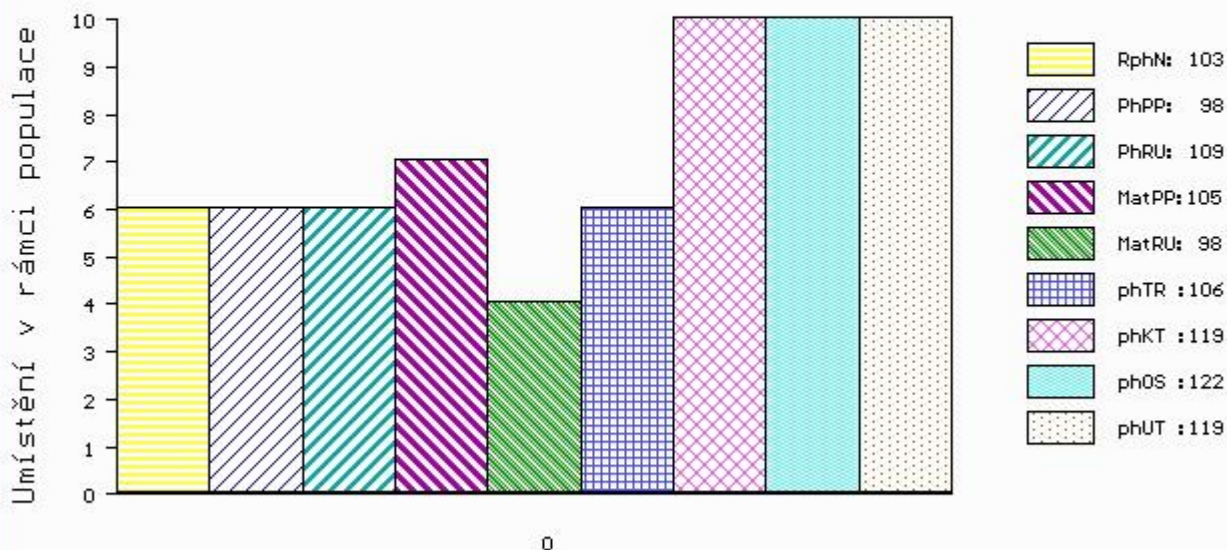

č.kat:05 uš.číslo 000667964 081 CZ

Číslo : **667966 081 CZ BRILANT VFU** Číslo katalogu 6
 Dat.nar. : 06.03.2015 Plemeno : Y100 Limousine
 Chovatel : VFU Brno ŠZP Nový Jičín
 Majitel : VFU Brno ŠZP Nový Jičín

OOO 270 353 NELSON 0897010132
 OO 271 383 VAISSEAU 1931746584
 MOO 1997005801 FR NASA 1997005801

Otec ZLI 763 DIABOLO 1627497240
 OMO 271 384 NAVARIN 2297004012
 MO 1627496970 FR AUBANNE 1627496970
 MMO 1627496664 FR RABANE 1627496664

OOM ZLI 229 ELEAZAR 1989009820
 OM ZLI 325 KOLJA VFU 007764119005
 MOM 6960 517 CZ ELECTRICITE 8789013608

MATKA 105075 981 CZ NORA VFU 007000105075981
 OMM ZLI 208 JOKEY 8794003163
 MM 246 517 CZ GINA VFU 007517000246
 MMM 150 735 CZ CAMARA VFU 007735000150

Vl.užit:nar: 63 kg ve 120d: 221 kg ve 210d: 363 kg v 365d: 599 kg / kříž: 142 cm
 Přírustek od narození: 1471 g / 118 šourek 33 cm
 Věk při ZV 424 dní aktuálně k 24.03.16 hmotnost: 628 kg výška v kříži: 142 cm

PLEMENNÉ HODNOTY										LINEARNÍ HODNOCENÍ						
	pp	ru	pp	ru	TR	KT	OS	UT		Hmot	kříž	TR	KT	OS	UT	CE
BÝK	PE	65	124	ME	102	107	119	116	113	116						
MATKA	PE	85	115	ME	100	107	115	116	116	117	772	148	25	20	22	8 75
Otec	PE	70	116	ME	96	104	108	103	99	101	684	148	25	19	19	7 70

HODNOCEN: TR 10 / /10 KT / / OS / / UT Výsledek:

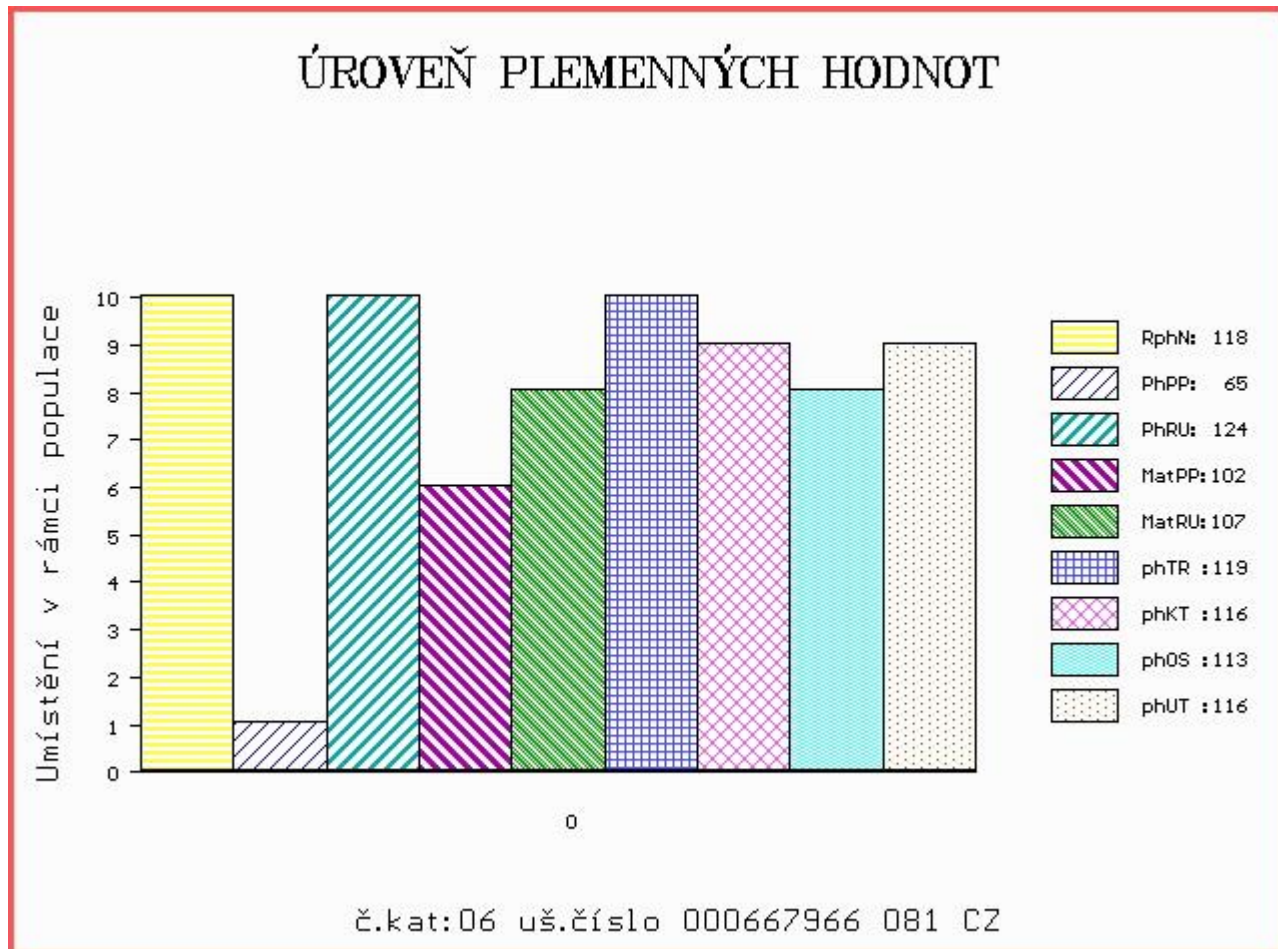

Číslo : 667962 081 CZ BOHEM VFU Číslo katalogu 7
 Dat.nar. : 07.03.2015 Plemeno : Y100 Limousine
 Chovatel : VFU Brno ŠZP Nový Jičín
 Majitel : VFU Brno ŠZP Nový Jičín

OOO 270 353 NELSON 0897010132
 OO 271 383 VAISSEAU 1931746584
 MOO 1997005801 FR NASA 1997005801

Otec ZLI 763 DIABOLO 1627497240
 OMO 271 384 NAVARIN 2297004012
 MO 1627496970 FR AUBANNE 1627496970
 MMO 1627496664 FR RABANE 1627496664

OOM 265 890 NOE 8697111517
 OM ZLI 350 REPONS 1201098789
 MOM 1293118675 FR INDICE 1293118675

MATKA 112529 981 CZ NIRVANA VFU 007000112529981
 OMM ZLI 269 HIGHLANDER 1692111209
 MM 119943 704 CZ KAMILA VFU 007000119943704
 MMM 3836 517 CZ CHŮVA VFU 007517003836

Vl.užit:nar: 52 kg ve 120d: 214 kg ve 210d: 319 kg v 365d: 551 kg / kříž: 138 cm
 Přírustek od narození: 1373 g / 110 šourek 34 cm
 Věk při ZV 423 dní aktuálně k 24.03.16 hmotnost: 578 kg výška v kříži: 138 cm

PLEMENNÉ HODNOTY										LINEARNÍ HODNOCENÍ						
	pp	ru	pp	ru	TR	KT	OS	UT		Hmot	kříž	TR	KT	OS	UT	CE
BÝK	PE	84	113	ME	93	114	106	103	100	102						
MATKA	PE	96	112	ME	95	113	108	100	96	100	764	147	24	18	18	6 66
Otec	PE	70	116	ME	96	104	108	103	99	101	684	148	25	19	19	7 70

HODNOCEN: TR 8 / /10 KT / / OS / / UT Výsledek:

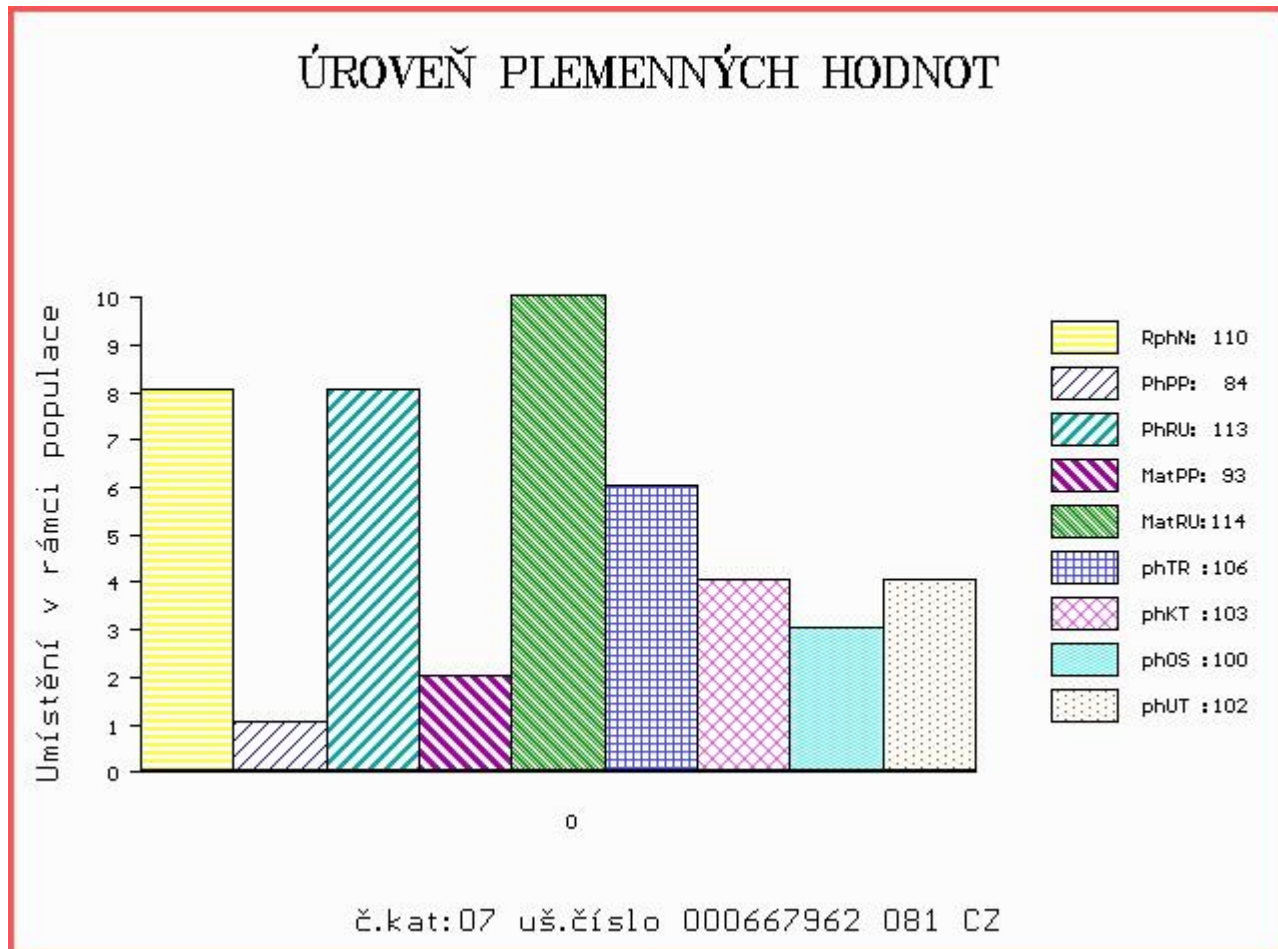

Číslo : 667969 081 CZ BATISTA VFU Číslo katalogu 8
 Dat.nar. : 14.03.2015 Plemeno : Y100 Limousine
 Chovatel : VFU Brno ŠZP Nový Jičín
 Majitel : VFU Brno ŠZP Nový Jičín

OOO 262 316 HAMMEL OASSIS 64467-00709
 OO ZLI 576 TRONSO POLLED ROLF P 46791-00185
 MOO 4679100133 DK TRONSO POLLED MAIKEN P 46791-00133

Otec ZLM 047 SNAP POLLED GOLD V 64893-00085
 OMO 262 720 KLEGVANGGÁRD URANUS P 43142-00546
 MO 6489300056 DK SNAP POLLED DONNA P 64893-00056
 MMO 7779300173 DK SLÁGÁRD SORINE 77793-00173

OOM 267 694 CASSIS 4088028055
 OM ZLI 490 REMIX 1717626948
 MOM 1797002235 FR NOUGATINE 1797002235

MATKA 163737 981 CZ SAZE VFU 007000163737981
 OMM ZLI 319 JOKER VFU 007764119018
 MM 122221 981 CZ OSMA VFU 007000122221981
 MMM 119960 704 CZ KATRIN VFU 007000119960704

Vl.užit:nar: 45 kg ve 120d: 205 kg ve 210d: 346 kg v 365d: 541 kg / kříž: 135 cm
 Přírustek od narození: 1356 g / 104 šourek 35 cm
 Věk při ZV 416 dní aktuálně k 24.03.16 hmotnost: 555 kg výška v kříži: 135 cm

PLEMENNÉ HODNOTY										LINEARNÍ HODNOCENÍ						
	pp	ru	pp	ru	TR	KT	OS	UT		Hmot	kříž	TR	KT	OS	UT	CE
BÝK	PE	103	106	ME	104	115	107	114	117	114						
MATKA	PE	103	105	ME	113	118	104	109	113	110	728	146	23	19	17	6 65
Otec	PE	108	101	ME	91	100	101	105	106	105	600	137	23	20	20	7 70

HODNOCEN: TR 7 / /10 KT / / OS / / UT Výsledek:

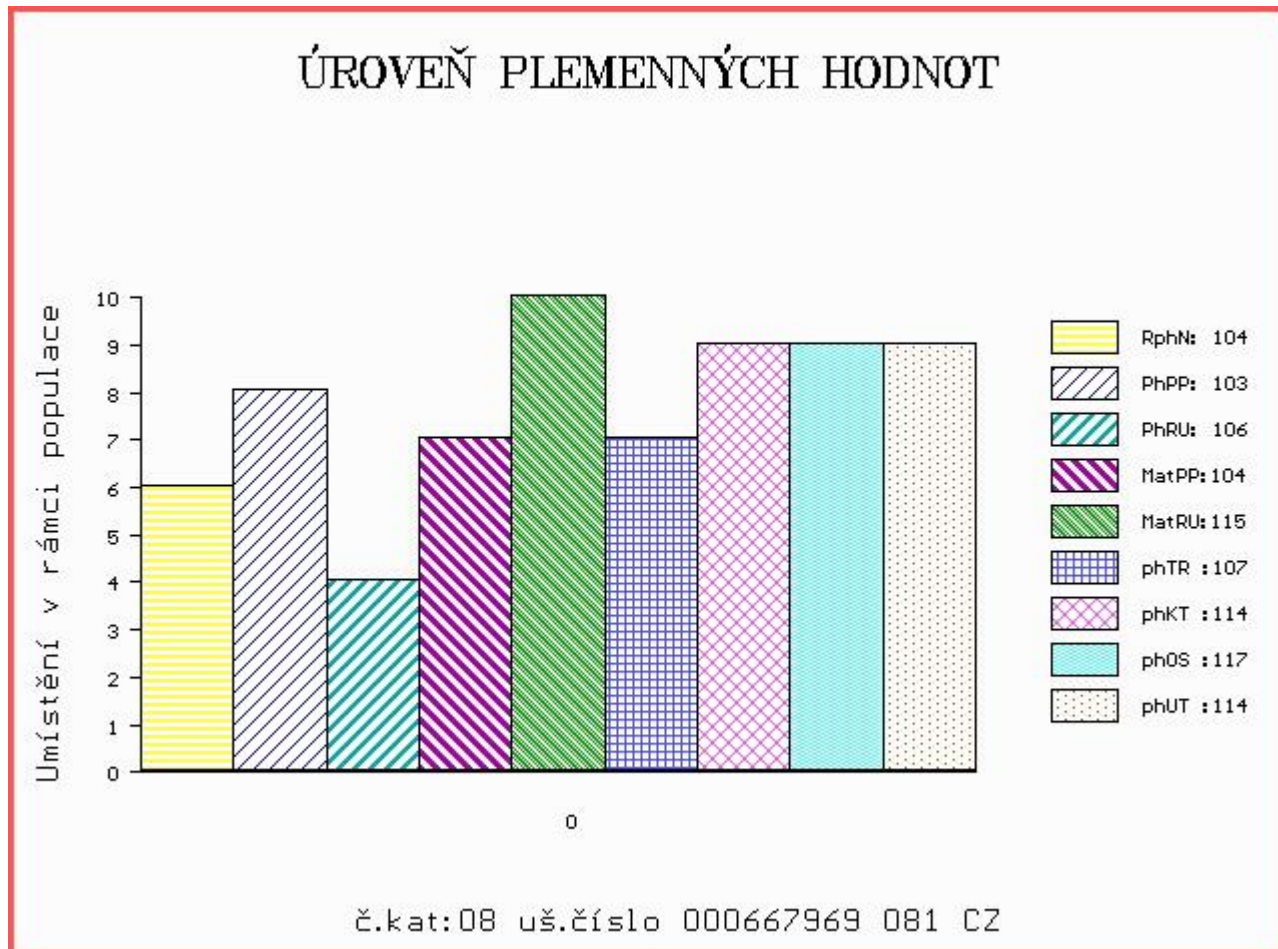

Číslo : 667972 081 CZ BERSTEIN VFU Číslo katalogu 9
 Dat.nar. : 19.03.2015 Plemeno : Y100 Limousine
 Chovatel : VFU Brno ŠZP Nový Jičín
 Majitel : VFU Brno ŠZP Nový Jičín

OOO 270 353 NELSON 0897010132
 OO 271 383 VAISSEAU 1931746584
 MOO 1997005801 FR NASA 1997005801

Otec ZLI 763 DIABOLO 1627497240
 OMO 271 384 NAVARIN 2297004012
 MO 1627496970 FR AUBANNE 1627496970
 MMO 1627496664 FR RABANE 1627496664

OOM 265 890 NOE 8697111517
 OM ZLI 350 REPONS 1201098789
 MOM 1293118675 FR INDICE 1293118675

MATKA 122218 981 CZ OLINA VFU 007000122218981
 OMM ZLI 268 IONESCO 3693000206
 MM 119944 704 CZ KAČENA VFU 007000119944704
 MMM 136 735 CZ CEBIA VFU ET 007735000136

Vl.užit:nar: 49 kg ve 120d: 196 kg ve 210d: 327 kg v 365d: 580 kg / kříž: 141 cm
 Přírustek od narození: 1458 g / 110 šourek 35 cm
 Věk při ZV 411 dní aktuálně k 24.03.16 hmotnost: 590 kg výška v kříži: 141 cm

PLEMENNÉ HODNOTY										LINEARNÍ HODNOCENÍ						
	pp	ru	pp	ru	TR	KT	OS	UT		Hmot	kříž	TR	KT	OS	UT	CE
BÝK	PE	84	117	ME	100	102	110	101	97	101						
MATKA	PE	95	109	ME	106	101	102	92	89	93	786	/ 148	26	19	19	6 70
Otec	PE	70	116	ME	96	104	108	103	99	101	684	/ 148	25	19	19	7 70

HODNOCEN: TR 10 / /10 KT / / OS / / UT Výsledek:

ÚROVEŇ PLEMENNÝCH HODNOT

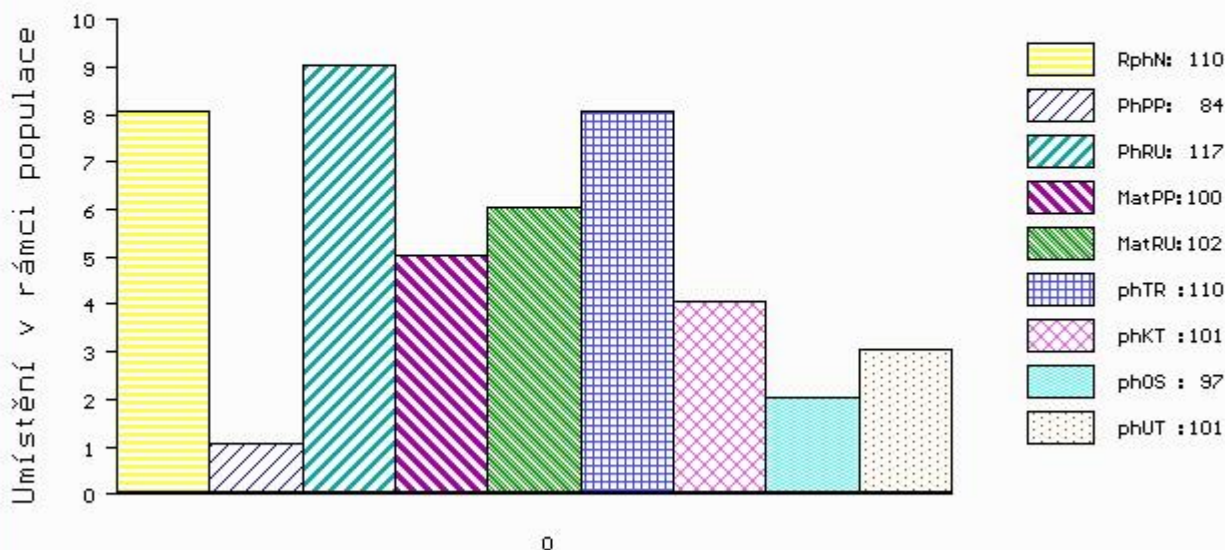

č.kat:09 uš.číslo 000667972 081 CZ

Číslo : 667973 081 CZ BLEID VFU P Číslo katalogu 10
 Dat.nar. : 23.03.2015 Plemeno : Y100 Limousine
 Chovatel : VFU Brno ŠZP Nový Jičín
 Majitel : VFU Brno ŠZP Nový Jičín

OOO 262 316 HAMMEL OASSIS 64467-00709
 OO ZLI 576 TRONSO POLLED ROLF P 46791-00185
 MOO 4679100133 DK TRONSO POLLED MAIKEN P 46791-00133

Otec ZLM 047 SNAP POLLED GOLD V 64893-00085
 OMO 262 720 KLEGVANGGÁRD URANUS P 43142-00546
 MO 6489300056 DK SNAP POLLED DONNA P 64893-00056
 MMO 7779300173 DK SLÁGÁRD SORINE 77793-00173

OOM ZLI 229 ELEAZAR 1989009820
 OM ZLI 325 KOLJA VFU 007764119005
 MOM 6960 517 CZ ELECTRICITE 8789013608

MATKA 105099 981 CZ 007000105099981
 OMM ZLI 208 JOKEY 8794003163
 MM 3806 517 CZ HELGA 007517003806
 MMM 121 735 CZ CIBULKA VFU ET 007735000121

Vl.užit:nar: 43 kg ve 120d: 182 kg ve 210d: 321 kg v 365d: 527 kg / kříž: 133 cm
 Přírustek od narození: 1327 g / 111 šourek 37 cm
 Věk při ZV 407 dní aktuálně k 24.03.16 hmotnost: 530 kg výška v kříži: 133 cm

PLEMENNÉ HODNOTY										LINEARNÍ HODNOCENÍ						
	pp	ru	pp	ru	TR	KT	OS	UT		Hmot	kříž	TR	KT	OS	UT	CE
BÝK	PE	105	108	ME	87	104	106	108	109	109						
MATKA	PE	85	118	ME	89	103	108	111	111	111	888	145	25	23	20	8 76
Otec	PE	108	101	ME	91	100	101	105	106	105	600	137	23	20	20	7 70

HODNOCEN: TR 6 / / 9 KT / / OS / / UT Výsledek:

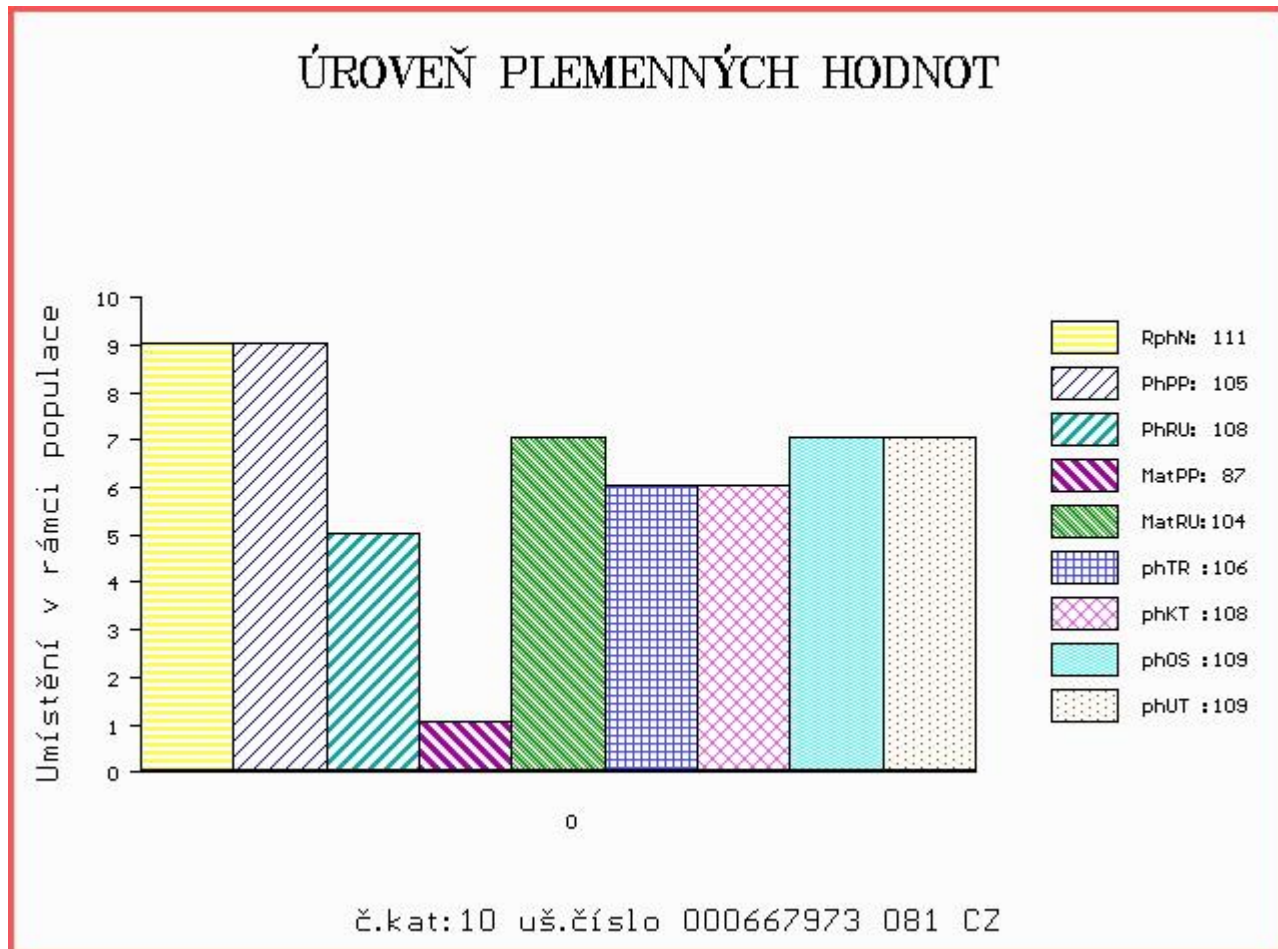

Číslo : 667974 081 CZ BIZON VFU Číslo katalogu 11
 Dat.nar. : 26.03.2015 Plemeno : Y100 Limousine
 Chovatel : VFU Brno ŠZP Nový Jičín
 Majitel : VFU Brno ŠZP Nový Jičín

OOO 262 316 HAMMEL OASSIS 64467-00709
 OO ZLI 576 TRONSO POLLED ROLF P 46791-00185
 MOO 4679100133 DK TRONSO POLLED MAIKEN P 46791-00133

Otec ZLM 047 SNAP POLLED GOLD V 64893-00085
 OMO 262 720 KLEGVANGGÁRD URANUS P 43142-00546
 MO 6489300056 DK SNAP POLLED DONNA P 64893-00056
 MMO 7779300173 DK SLÁGÁRD SORINE 77793-00173

OOM ZLI 229 ELEAZAR 1989009820
 OM ZLI 325 KOLJA VFU 007764119005
 MOM 6960 517 CZ ELECTRICITE 8789013608

MATKA 163752 981 CZ TVIGI VFU 007000163752981
 OMM ZLI 402 NENUPHAR 8797011143
 MM 122226 981 CZ POMSTA VFU 007000122226981
 MMM 113288 704 CZ IGORA VFU 007000113288704

Vl.užit:nar: 48 kg ve 120d: 194 kg ve 210d: 315 kg v 365d: 515 kg / kříž: 135 cm
 Přírustek od narození: 1280 g / 106 šourek 33 cm
 Věk při ZV 404 dní aktuálně k 24.03.16 hmotnost: 514 kg výška v kříži: 135 cm

PLEMENNÉ HODNOTY										LINEARNÍ HODNOCENÍ							
	pp	ru	ME	pp	ru	TR	KT	OS	UT	Hmot	kříž	TR	KT	OS	UT	CE	
BÝK	PE	98	105	ME	97	105	103	103	103	104							
MATKA	PE	91	106	ME	101	106	107	103	101	104	798	147	25	20	17	6	68
Otec	PE	108	101	ME	91	100	101	105	106	105	600	137	23	20	20	7	70

HODNOCEN: TR 7 / / 9 KT / / OS / / UT Výsledek:

