

KATALOG ZÁKLADNÍHO VÝBĚRU

dne 6.5.2016

Zelený Jiří, Drouhaveč

začátek cca 16,30 hod.

Č. k.	Číslo býčka	OTEC st.reg.	DATUM NAROZENÍ	PLEM	HM. kg	KŘ. cm	Přír.od g	nar. RPH	CHOVATEL
1	830972 032	CZ ZSI 715	12.01.15	S100	636	143	1407 g	109	Zelený Jiří, Drouhaveč
2	830996 032	CZ ZSI 611	01.03.15	S100	624	142	1567 g	121	Zelený Jiří, Drouhaveč
3	831015 032	CZ ZSI 859	22.03.15	S100	542	139	1416 g	106	Zelený Jiří, Drouhaveč
4	830975 032	CZ HRF 395	20.01.15	U100	600	137	1348 g	118	Zelený Jiří, Drouhaveč
5	830995 032	CZ HRF 371	28.02.15	U100	568	137	1416 g	108	Zelený Jiří, Drouhaveč
6	831009 032	CZ HRF 430	17.03.15	U100	512	130	1328 g	110	Zelený Jiří, Drouhaveč

Plemenné hodnoty uvedené v katalogu jsou spočítány k 31.3.2016



Termíny základních výběrů a dražeb v roce 2016

II. turnus - Býci narození 1.10.2014 - 31.3.2015 na OPB a OCH

<i>Den</i>	<i>Datum</i>	<i>Začátek *</i>	<i>OPB , chovatel</i>	<i>Ks</i>	<i>Plemena</i>	<i>Dražba</i>
Pátek	15.4.2016	9,00	<i>OPB Osík</i>	45	CH	<i>hodinu po skončení ZV</i>
		16,00	<i>Farma Kaliště s.r.o.Č.Libchavy</i>	5	LI	x
Sobota	16.4.2016	8,30	<i>Agrochyt s.r.o.Mohelno</i>	3	MS,CH	x
		9,30	<i>Poláková Zdenka,Dolní Libochová</i>	4	MS	x
		10,30	<i>Hatlák Vlastimil,Meziboří</i>	11	CH	x
		12,30	<i>Statek Mitrov,a.s.</i>	16	AA	x
		14,30	<i>Hrtús Miroslav,Mírovka</i>	3	BA	x
		15,30	<i>ZD Pozovice</i>	15	CH	x
Neděle	17.4.2016	9,00	<i>Šašek Vl.,Rantířov</i>	13	AA	x
		12,00	<i>Dvořák Josef,ing.,Telecí</i>	9	AA	x
		16,00	<i>VETLABFARM s.r.o.D.Dobrouč</i>	16	AA	x
Pondělí	18.4.2016	9,00	<i>OPB Osík</i>	32	AA,LI	<i>hodinu po skončení ZV</i>
		15,00	<i>Šeda J.,Helvíkovice</i>	4	LI	x
Úterý	19.4.2016	9,00	<i>OPB Benešov</i>	27	AA,BA,PI	<i>hodinu po skončení ZV</i>
		15,00	<i>Družstvo Velký Újezd</i>	1	CH	x
Středa	20.4.2016	9,00	<i>OPB Cunkov</i>	50	LI,CH	<i>hodinu po skončení ZV</i>
		16,00	<i>Farma Kozák s.r.o.</i>	1	PP	x
		17,00	<i>Bartůněk Karel, Přílepov</i>	3	HE	x
		18,00	<i>Dvořák Karel,Starcova Lhota</i>	4	LI	x
Čtvrtek	21.4.2016	9,00	<i>OPB Cunkov</i>	39	MS,HE,BM,PP,SA	<i>hodinu po skončení ZV</i>
		16,00	<i>Žižala Josef ml.,Úročnice</i>	4	MS	x
		17,00	<i>Štěpánek Zdeněk,Příbyšice</i>	1	MS	x
		18,00	<i>IMOBA, a.s.Olbramovice</i>	1	CH	x
Pátek	22.4.2016	9,00	<i>OPB Cunkov</i>	39	AA,BA	<i>hodinu po skončení ZV</i>
		15,00	<i>Heráň Jan,Radič</i>	1	CH	x
		16,00	<i>Bouda Petr ing.,Voděrádky</i>	5	CH	x
		17,30	<i>MV AGRO s.r.o.Počáply</i>	1	BA	x
		18,00	<i>Zobal Vlastimil ml.,Bor u Březnice</i>	2	CH	x
Sobota	23.4.2016	9,00	<i>Farka Martin,Todně</i>	8	LI	x
		11,00	<i>Valenta Josef,Něchov</i>	2	LI	x
		13,00	<i>Opekar Jan,Chodeč</i>	2	AA	x
		15,00	<i>Šedivý Jan,Smrhov</i>	2	MS	x
		16,00	<i>Kušner Tomáš, Suchdol nad Lužnicí</i>	2	LI	x
Neděle	24.4.2016	9,00	<i>Placanda Jakub,Křenovice</i>	5	MS	x
		11,00	<i>Černěveský Háj s.r.o.</i>	4	LI	x
		13,00	<i>Valenta Petr,Budyně</i>	7	MS	x
		15,00	<i>Krejcar David,Těšínov</i>	3	SA	x
		16,00	<i>Diviš Miroslav,Láz</i>	6	LI,MS	x



<i>Den</i>	<i>Datum</i>	<i>Začátek *</i>	<i>OPB , chovatel</i>	<i>Ks</i>	<i>Plemena</i>	<i>Dražba</i>
Pondělí	25.4.2016	8,00	<i>AGRO Huzová s.r.o.</i>	7	CH	x
		9,00	<i>OPB Janovice</i>	25	CH,MS,HE,AA	hodinu po skončení ZV
		15,00	<i>Reinold Manfred,Stará Červená Voda</i>	4	MS	x
Úterý	26.4.2016	9,00	<i>OPB Osík</i>	29	MS,BA,PP,BB,UU, PI,HE,BM	hodinu po skončení ZV
		16,00	<i>Farma Kaliště s.r.o.Č.Libchavy</i>	5	LI	x
Středa	27.4.2016	9,00	<i>OPB Měcholupy</i>	29	AA,CH,PP,HE	hodinu po skončení ZV
		15,00	<i>Nejdl Martin,Kvaslice</i>	3	AA	x
		16,00	<i>Šumavský angus spol.s r.o.Soběsuky</i>	30	AA	x
Čtvrtek	28.4.2016	9,00	<i>OPB Měcholupy</i>	38	MS	hodinu po skončení ZV
		15,00	<i>Agrospol Holding s.r.o.</i>	1	SA	x
		17,00	<i>Karpenková Natalija,Dubský Mlýn</i>	2	BA	x
Pátek	29.4.2016	9,00	<i>OPB Kundratice</i>	49	CH,LI,AA,MS	hodinu po skončení ZV
		16,00	<i>OPB H.Jadruž</i>	19	CH,MS	hodinu po skončení ZV
		17,00	<i>Šuranský Jaroslav,Otín,Planá u M.L.</i>	4	CH,MS	x
		18,00	<i>Tůmová Anna ing.,M.Lázně</i>	1	AA	x
Sobota	30.4.2016	9,00	<i>GASFARM s.r.o., Pelhřimov</i>	2	GS	x
		10,00	<i>Skalický J.,Libnov</i>	20	AA	x
		13,00	<i>MORAVIA ZL CHEB s.r.o., Kopanina</i>	2	AA	x
		14,00	<i>Vaňousek Vladimír,farma Javorná</i>	2	SA	x
		15,30	<i>Chlupáčková Hana,Ing.,Ležnice</i>	3	MS	x
			<i>UFARMA s.r.o.,Čistá u Rovné - Ležnice</i>	2	CH	x
		16,30	<i>Danko Jan - DASO spol. s.r.o.</i>	9	CH	x
Neděle	1.5.2016	9,00	<i>Žaloudek Roman,Ptenín</i>	3	SS	x
		10,00	<i>Vacík Václav ml.,Rourov</i>	10	GA,SS	x
		13,00	<i>Nováková Hana,Sirá</i>	4	CH	x
Pondělí	2.5.2016	9,00	<i>OPB Benešov</i>	52	CH	hodinu po skončení ZV
		16,00	<i>Vsacko Hovězí,a.s.</i>	2	MS	x
Úterý	3.5.2016	9,00	<i>OPB Benešov</i>	34	LI	hodinu po skončení ZV
		15,00	<i>Niemiec Czeslaw,Dolní Žukov</i>	4	LI	x
		16,00	<i>Ševčík Jiří,Jerlochovice</i>	3	MS	x
		16,30	<i>VFU Brno ŠZP Nový Jičín</i>	11	LI	x
Středa	4.5.2016	9,00	<i>OPB Benešov</i>	56	MS	hodinu po skončení ZV
		16,00	<i>Minaříková Hana,Hluk</i>	4	BA	x
Čtvrtek	5.5.2016	8,30	<i>TEGRO s.r.o.,Těšenov</i>	13	AA	x
		10,30	<i>DV Batelov</i>	5	CH	x
		11,30	<i>Petlan Luděk, Heřmaněč</i>	2	HE	x
		13,00	<i>Habr František ml.,SZ,Báňovice</i>	18	MS	x
		16,00	<i>Egert Jiří,ing.,Lomnice n.Lužnicí</i>	4	AA	x
Pátek	6.5.2016	9,00	<i>ZD Brloh</i>	27	AA,MS	x
		12,00	<i>Vondrušková Věra,Protivec</i>	2	SA	x
		13,00	<i>Statek Kašperské Hory s.r.o.</i>	5	MS	x
		15,00	<i>Kubal Petr,Podmokly</i>	3	MS	x
		15,30	<i>Kubal Radek, Albrechtice</i>	2	LI	x
		16,30	<i>Zelený Jiří,Drouhaveč</i>	6	MS,HE	x



<i>Den</i>	<i>Datum</i>	<i>Začátek *</i>	<i>OPB , chovatel</i>	<i>Ks</i>	<i>Plemena</i>	<i>Dražba</i>
Sobota	7.5.2016	9,00	<i>Luinka B.,farma Zdoňov</i>	5	MS	x
		11,00	<i>Zuzánek J.,ing,Bernartice</i>	5	CH,MS	x
		13,30	<i>Karsit Agro a.s., Dubenec</i>	4	CH	x
		17,00	<i>Novotný Milan,Mezihoří</i>	1	PP	x
Neděle	8.5.2016	8,00	<i>Antoš Jiří,Kopidlno</i>	2	CH	x
		9,00	<i>LOUDY s.r.o.Seletice</i>	3	PI	x
		10,00	<i>Montážně obchodní firma s.r.o.,B.Mlín</i>	36	UU,GS,LI,PP,BB,BM	x
Pondělí	9.5.2016	9,00	<i>Zemědělská společnost Blšany</i>	10	MS	x
		12,00	<i>Nečtinská zemědělská a.s.</i>	44	LI	x
Úterý	10.5.2016	11,00	<i>Loos Adolf,Hora Svaté Kateřiny</i>	2	LI	x
		13,00	<i>Karban Kamil,Lhenice</i>	1	CH	x
		15,30	<i>Hodbod' Gustav,Libštát</i>	2	GS	x
Středa	11.5.2016	9,00	<i>Šilhanová Marie,Nová Ves</i>	2	MS	x
		10,00	<i>Družstvo vlastníků Libeň - Vtelno</i>	1	LI	x
		13,00	<i>Šťastný Antonín,SZ,Vědlice</i>	7	BA	x
		15,00	<i>Pauzr Bohuslav, Osinalice</i>	1	AA	x
		16,00	<i>Hromas Jan,Stvolínky</i>	4	AA	x
Čtvrtek	12.5.2016	9,00	<i>Kofroň Jan,Ing.,Radhostice</i>	26	AA	x
		12,00	<i>Hodina František,Ing.,Záblatí</i>	1	MS	x
		12,30	<i>PLŽ s.r.o.,Lažiště</i>	4	LI	x
				1113		

* začátky ZV u chovatelů jsou orientační



Vysvětlivky ke zkratkám ve jménech v katalogu :

ET	- býček narozen po embryotrasferu
RED	- zbarvení red angus
P,V	- bezrohý / volný roh - heterozygot (MS,CH,LI,BA)
PP	- bezrohý – homozygot stanovený testem DNA (MS,CH,LI,BA)
R	- rohatý (MS)
+/+	- homozygot s alelami způsobujícími běžné osvalení (GS)
+ /MH	- heterozygot s jednou alelou podmiňující dvojí osvalení (GS)
MH/MH	- homozygot - obě alely podmiňující dvojí osvalení (GS – oddíl „B“ PK)

U matek plemene BA

Třída	Výška kříž (cm)	Hmotnost (kg)	RPH přímý efekt	RPH mat. efekt	RPH osvalení
SE	147 a více	800 a více	105 a vic	103 a vic	103 a vic
EC	147 a více	800 a více	105 a vic	pod 103	103 a vic
EM	147 a více	800 a více	pod 105	103 a vic	pod 103
CM	pod 147	pod 800	105 a vic	103 a vic	103 a vic
C1	pod 147	pod 800	105 a vic	pod 103	103 a vic
M1	pod 147	pod 800	pod 105	103 a vic	pod 103

Popisky grafu úrovně plemenných hodnot

Jednotlivé plemenné hodnoty jsou rozděleny do pásem na základě výpočtu kvantilu normálního rozložení, které udávají, jak si konkrétní jedinec stojí v porovnání s průměrem populace plemenných býčků odchovaných v období 2011 – 2016.

pásma	Pozice býka v rámci populace	zkratka	Popis údaje v grafu
10	býk patří hodnotou RPH do 10 % nejlepších býků v daném ukazateli	<i>RphT</i>	RPH pro přírůstek v testu
9	býk patří hodnotou RPH do 20 % nejlepších býků v daném ukazateli	<i>RphN</i>	RPH pro životní přírůstek
8	býk patří hodnotou RPH do 30 % nejlepších býků v daném ukazateli	<i>RpPP</i>	RPH pro přímý efekt porody
7	býk patří hodnotou RPH do 40 % nejlepších býků v daném ukazateli	<i>RpRU</i>	RPH pro přímý efekt růst
6	býk patří hodnotou RPH do 50 % nejlepších býků v daném ukazateli	<i>MatPP</i>	RPH pro maternální efekt porody
5	býk patří hodnotou RPH do průměru býků v daném ukazateli	<i>MatRU</i>	RPH pro maternální efekt růst
4	býk patří hodnotou RPH do 60 % nejlepších býků v daném ukazateli	<i>phTR</i>	RPH pro lineární hodnocení těl. rámce
3	býk patří hodnotou RPH do 70 % nejlepších býků v daném ukazateli	<i>phKT</i>	RPH pro lineární hodnocení kap. těla
2	býk patří hodnotou RPH do 80 % nejlepších býků v daném ukazateli	<i>phOS</i>	RPH pro lineární hodnocení osvalení
1	býk patří hodnotou RPH do 90 % nejlepších býků v daném ukazateli	<i>phUT</i>	RPH pro lineární hodnocení užit. typ

Hlavní selekční kritéria pro výběr do plemnitby na OPB a odchovu u chovatele

Hlavním selekčním kritériem bude pouze lineární hodnocení při základním výběru.

Důvody vyřazení před základním výběrem

- hodnocení tělesného rámce (1,2,3 body dle parametrů daného plemene)
- hodnocení bodů za hmotnost v 365 dnech (1,2,3 body dle parametrů daného plemene)
- nepředvedení býka k základnímu výběru na ohlávce nebo na vodící tyči
- na základě rozhodnutí majitele býka o jeho vyřazení
- zdravotní důvody (displazie varlat, apod.)

Důvody vyřazení při základním výběrem

- hodnocení délky těla (1,2,3 body dle parametrů daného plemene)
- hodnocení ukazatelů kapacity těla (1,2,3 body dle parametrů daného plemene)
- hodnocení ukazatelů osvalení (1,2,3 body dle parametrů daného plemene)
- hodnocení užitkové typu (1,2,3 body dle parametrů daného plemene)
- závažné vady exteriéru při základním výběru
- neodpovídající funkčnost končetin při základním výběru
- zdravotní důvody (displazie varlat, apod.)

Reklamační řád pro základní výběry býků

Majitel odchovávaného býčka má právo podat reklamaci proti rozhodnutí výběrové komise (ČSCHMS). Tato reklamační může mít písemnou nebo ústní formu. Po skončení základního výběru býků vyzve předseda výběrové komise k podání případných protestů (reklamací). Reklamační se podává nejpozději do 60-ti minut od výzvy předsedy výběrové komise. Reklamační se podává předsedovi výběrové komise. Jménem majitele býka může jednat také zástupce OPB. Po vznesení reklamační následuje nové předvedení býka. Reklamační je podmíněna složením nevratné kauce 1000 Kč, přičemž polovina z této částky je určena pro provozovatele OPB a polovina pro ČSCHMS. Tato kauce musí být složena okamžitě v hotovosti v době podání reklamační předsedovi výběrové komise.

V případě shodného verdiktu výběrové komise a majitele býka je platný tento shodný verdikt.

V případě neshody mezi verdiktem výběrové komise a majitelem býka bude proveden nový základní výběr. Provedení nového základního výběru je podmíněno složením kauce 5000 Kč za každého reklamovaného býka. Kauce se skládá na účet ČSCHMS nejpozději do 10-ti kalendářních dnů ode dne provedení základního výběru. V případě, že nebudou peníze připsány na účet v daném termínu, platí původní verdikt výběrové komise a reklamační se dále neřeší. Nový základní výběr se uskuteční do 30-ti dnů od sporného výběru na místě, kde byla podána reklamační, pokud se obě strany nedohodnou jinak. Většinové složení komise nesmí být totožné se složením komise, která vynesla sporný verdikt. O složení komise rozhoduje ČSCHMS po dohodě s příslušným chovatelským klubem a Radou PK daného plemene. O závěru nového základního výběru je sepsán nový výběrový protokol. Proti tomuto rozhodnutí se již nelze dále odvolat. V případě, že je potvrzeno původní rozhodnutí výběrové komise, propadá kauce ve prospěch ČSCHMS, v opačném případě se vrací majiteli býka do 10-ti kalendářních dní od provedení nového základního výběru. Náklady spojené s novým základním výběrem nese strana, která při svém rozhodnutí či jednání nebyla v právu.

V každém případě se o reklamaci vede písemný zápis. Rozhodnutí výběrové komise se váže ke konkrétnímu zvířeti v konkrétním čase a není možno se na něj odvolávat v případných následných sporech. Schváleno výborem ČSCHMS dne 21.3.2006 v Hradištku pod Medníkem, změny schváleny VČS dne 6.9.2007.



Sekretariát: ČSCHMS Praha Těšnov 17 11705 Praha 1 Mobil : +420 724 007 860 Telefon : +420 221 812 865 E-mail : info@cschms.cz	Ředitel PK <i>Kopecký Jan</i> Osík 201 569 67 Osík u Litomyšle Mobil : +420 724 007 862 Telefon : +420 461 612 809 E-mail : kopeccky@cschms.cz	Adresa PK <i>Honová Nina</i> <i>Anna</i> Osvoboditelů 35/9 410 02 Lovosice Mobil : +420 724 073 641 E-mail : honova@cschms.cz
---	--	---

Číslo : 830972 032 CZ BARVÍNEK Z DROUHAVČE V Číslo katalogu 1
 Dat.nar. : 12.01.2015 Plemeno : S100 Masný simentál
 Chovatel : Zelený Jiří, Drouhaveč
 Majitel : Zelený Jiří, Drouhaveč

OOO 268 240 SERUP REGENT P 41318-00491
 OO ZSI 495 HEDETOFT VITO PP 51546-02044
 MOO 5154601685 DK VIKINGHOLM PIA 51546-01685

OTEC ZSI 715 HESTEHAVEN DADDI P 107267-00098
 OMO ZSI 286 LAMHOJ SUPERY P 70514-00150
 MO 10726700050 DK HESTEHAVEN BLIS 107267-00050
 MMO 1770100690 DK LANGO THORA P 17701-00690

OOM ZSI 222 KORVIN P 13.018 49046
 OM SIP 684 OGAR Z LEŽNICE P 400000503724041
 MOM 15196 942 CZ P 061000015196942

MATKA 240131 932 CZ MILOS TRIPLE RENATA P 045000240131932
 OMM SIP 160 CHLUM P 092381010871
 MM 129110 304 CZ MILOS TRIPLE J MISS 92L P 045000129110304
 MMM 6346 617 CZ TRIPLE J MISS 38D G332161

Vl.užit:nar: 35 kg ve 120d: 197 kg ve 210d: 298 kg v 365d: 508 kg / kříž: 134 cm
 Přírustek od narození: 1407 g / 109 šourek 41 cm
 Věk při ZV 480 dní aktuálně k 14.03.16 hmotnost: 636 kg výška v kříži: 143 cm

PLEMENNÉ HODNOTY										LINEARNÍ HODNOCENÍ							
	pp	ru	pp	ru	TR	KT	OS	UT		Hmot	kříž	TR	KT	OS	UT	CE	
BÝK	PE	94	111	ME	110	92	113	110	107	111							
MATKA	PE	105	99	ME	104	104	110	97	93	97	616	141	22	18	17	6	63
OTEC	PE	92	126	ME	116	81	108	122	122	123	0	0	0	0	0	0	0

HODNOCEN: TR 8 / / 6 KT / / OS / / UT Výsledek:

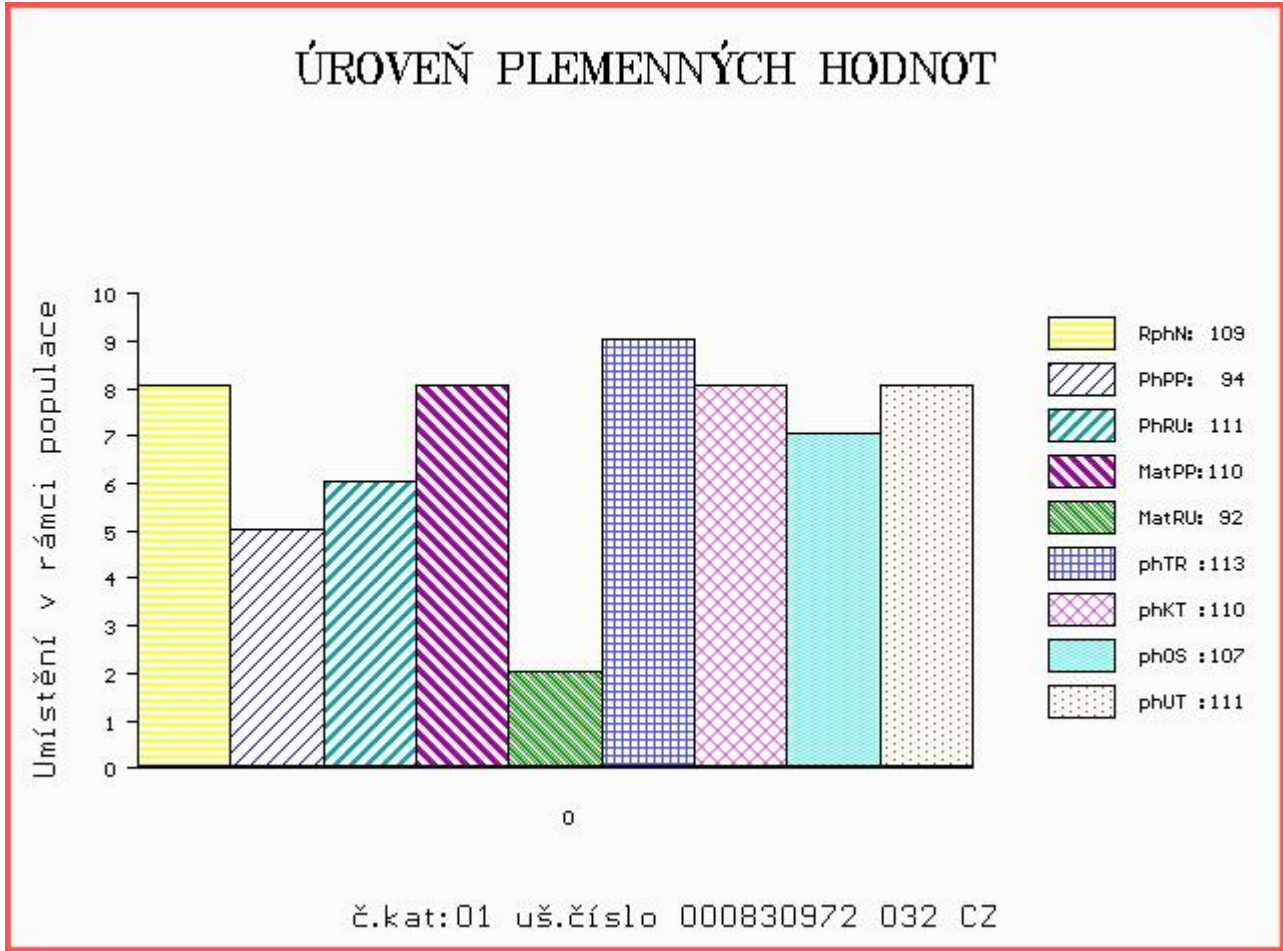

Číslo : 830996 032 CZ BERTRÁM Z DROUHAVČE P Číslo katalogu 2
 Dat.nar. : 01.03.2015 Plemeno : S100 Masný simentál
 Chovatel : Zelený Jiří, Drouhaveč
 Majitel : Zelený Jiří, Drouhaveč

OOO 290 098 GS MAX 227 007 562
 OO ZSI 400 HEDETOFT UNITED P 80185-00096
 MOO 8018500057 DK HEDETOFT PATRICIA P 80185-00057

OTEC ZSI 611 REPPY Z MALEŠIC P 410000194983031

OMO ZSI 164 JANÍK 140587117346
 MO 239321 931 CZ P 372000239321931
 MMO 132761 203 CZ P 067203132761

OOM ZSI 070 GORM PP 87072-0031
 OM ZSI 278 LANGMOSE URI P 87201-00099
 MOM 4134400177 DK LYKKE ORKIDE ET P 41344-00177

MATKA 230841 932 CZ P 199000230841932

OMM SIP 160 CHLUM P 092381010871
 MM 129060 304 CZ P 045000129060304
 MMM 6326 617 CZ DSV MISS PRAIRIE 428 G345250

Vl.užit:nar: 30 kg ve 120d: 226 kg ve 210d: 344 kg v 365d: 601 kg / kříž: 142 cm
 Přírustek od narození: 1567 g / 121 šourek 39 cm
 Věk při ZV 432 dní aktuálně k 14.03.16 hmotnost: 624 kg výška v kříži: 142 cm

PLEMENNÉ HODNOTY

LINEARNÍ HODNOCENÍ

	pp	ru	pp	ru	TR	KT	OS	UT	Hmot	kříž	TR	KT	OS	UT	CE		
BÝK	PE	92	121	ME	113	82	116	115	113	117							
MATKA	PE	90	112	ME	107	100	113	107	105	109	710	148	28	22	21	8	79
OTEC	PE	91	121	ME	120	70	100	106	109	107	730	146	29	24	24	8	85

HODNOCEN: TR 9 / /10 KT / / OS / / UT Výsledek:

ÚROVEŇ PLEMENNÝCH HODNOT

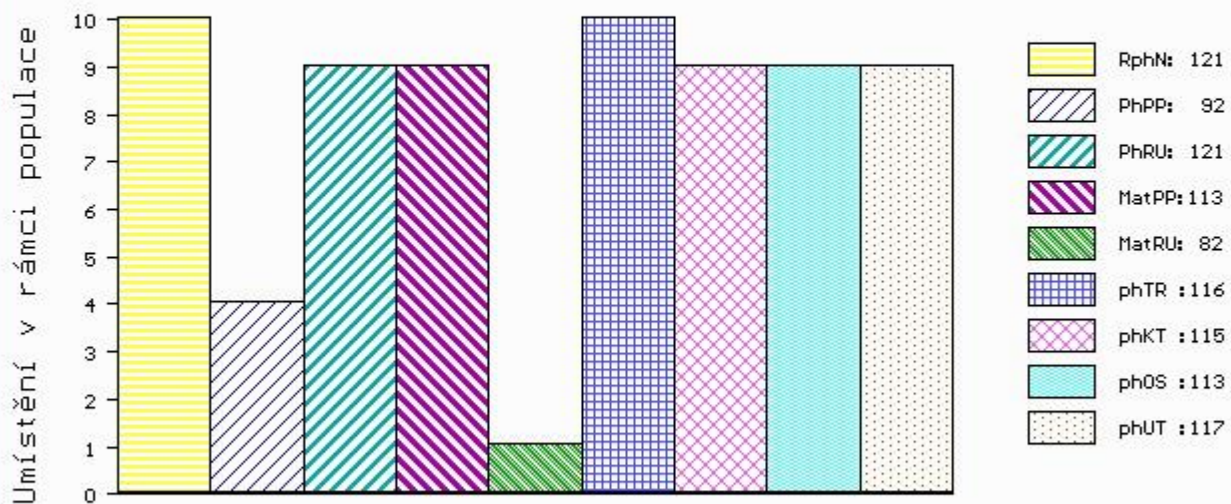

č.kat:02 uš.číslo 000830996 032 CZ

Číslo : 831015 032 CZ BOLŠEVNÍK Z DROUHAVČE P Číslo katalogu 3
 Dat.nar. : 22.03.2015 Plemeno : S100 Masný simentál
 Chovatel : Zelený Jiří, Drouhaveč
 Majitel : Zelený Jiří, Drouhaveč

OOO 268 239 LINDE PERY P 25171-01113
 OO ZSI 286 LAMHOJ SUPERY P 70514-00150
 MOO 7051400028 DK LAMHOJ LILJE 70514-00028

Otec ZSI 859 TLOUŠŤ VODŇANSKÝ P 145000701561031
 OMO ZSI 188 VINGEGAARD ROCKY P 41524-00877
 MO 41077 931 CZ P 145000041077931
 MMO 23516 267 CZ MS BCM STAR 63D P PG368350

OOM ZSI 188 VINGEGAARD ROCKY P 41524-00877
 OM ZSI 517 OREL Z BĚSNA P 037000107610042
 MOM 105972 407 CZ R 037000105972407

Matka 287585 932 CZ TENA Z DROUHAVČE R 199000287585932
 OMM ZSI 013 SHAWEST LEGEND 1A P237580
 MM 168180 932 CZ MILOS PAVLA R 045000168180932
 MMM 38603 932 CZ MILOS BMC STAR 4P POLLED P 045000038603932

Vl.užit:nar: 35 kg ve 120d: 245 kg ve 210d: 324 kg v 365d: 552 kg / kříž: 139 cm
 Přírustek od narození: 1416 g / 106 šourek 39 cm
 Věk při ZV 411 dní aktuálně k 14.03.16 hmotnost: 542 kg výška v kříži: 139 cm

PLEMENNÉ HODNOTY						LINEARNÍ HODNOCENÍ											
	pp	ru	pp	ru	TR	KT	OS	UT	Hmot	kříž	TR	KT	OS	UT	CE		
BÝK	PE	94	113	ME	92	104	111	106	106	107							
MATKA	PE	104	108	ME	92	112	106	102	102	102	680	145	22	20	17	7	66
Otec	PE	90	108	ME	92	100	101	91	90	92	744	147	25	19	18	7	69

HODNOCEN: TR 8 / / 8 KT / / OS / / UT Výsledek:

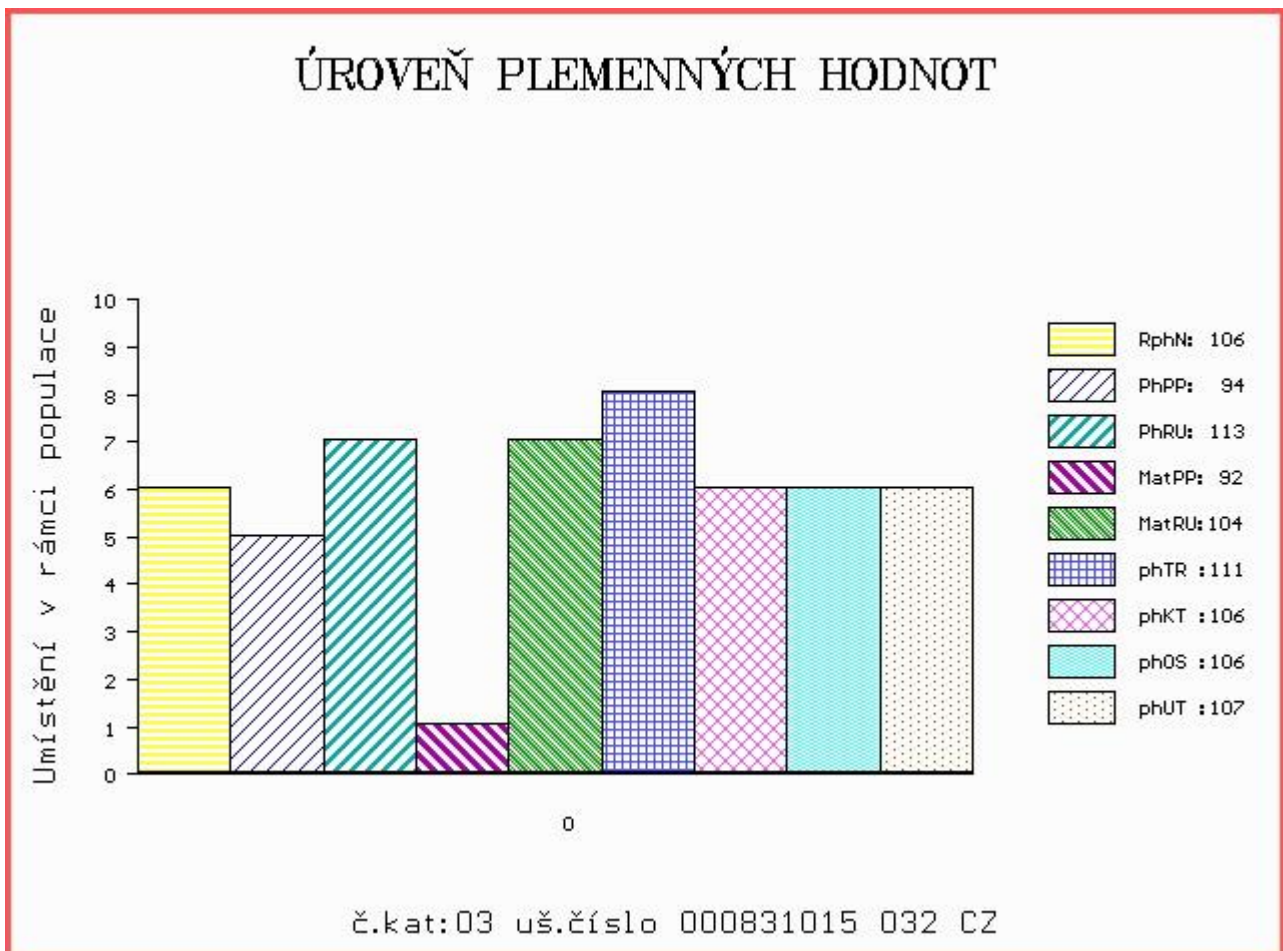

Číslo : 830975 032 CZ BEDRNÍK Z DROUHAVČE Číslo katalogu 4
 Dat.nar. : 20.01.2015 Plemeno : U100 Hereford
 Chovatel : Zelený Jiří, Drouhaveč
 Majitel : Zelený Jiří, Drouhaveč

OOO 262 599 REMITALL TEAMSTER 9T PC02218772
 OO 269 418 REMITALL KEYNOTE 20X C02356049
 MOO 2046662 CA REMITALL PATRICIA 99P P C02046662

Otec HRF 395 RMR 1 PILOT ET 49422-00427
 OMO 262 600 H BAR C PZ STRETCH 5S P C02180426
 MO 2306246 CA REMITALL WILMA 48W P 02306246
 MMO 2221062 CA REMITALL THOMASA 115 P C02221062

OOM HRP 271 BOJSKOV 1 KOMET ET 90586-0021
 OM HRP 353 HEMOGLOBIN Z PODLESÍ 061317008040
 MOM 3666 317 CZ DELFAR CALEY 4D P2600052

Matka 38606 932 CZ 199000038606932
 OMM HRP 288 HEFASO FÍK 045317003856
 MM 2871 364 CZ CHARLOTA Z DROUHAVČE 199364002871
 MMM 3727 317 CZ DELFAR CHARM 54D P2594831

Vl.užit:nar: 35 kg ve 120d: 175 kg ve 210d: 295 kg v 365d: 479 kg / kříž: 128 cm
 Přírustek od narození: 1348 g / 118 šourek 38 cm
 Věk při ZV 472 dní aktuálně k 14.03.16 hmotnost: 600 kg výška v kříži: 137 cm

PLEMENNÉ HODNOTY										LINEARNÍ HODNOCENÍ						
	pp	ru	pp	ru	TR	KT	OS	UT		Hmot	kříž	TR	KT	OS	UT	CE
BÝK	PE	81	121	ME	107	89	118	117	116	118						
MATKA	PE	105	107	ME	106	95	98	101	103	101	696	139	22	21	20	7 70
Otec	PE	69	127	ME	102	82	119	119	119	122	0	0	0	0	0	0

HODNOCEN: TR 9 / / 6 KT / / OS / / UT Výsledek:

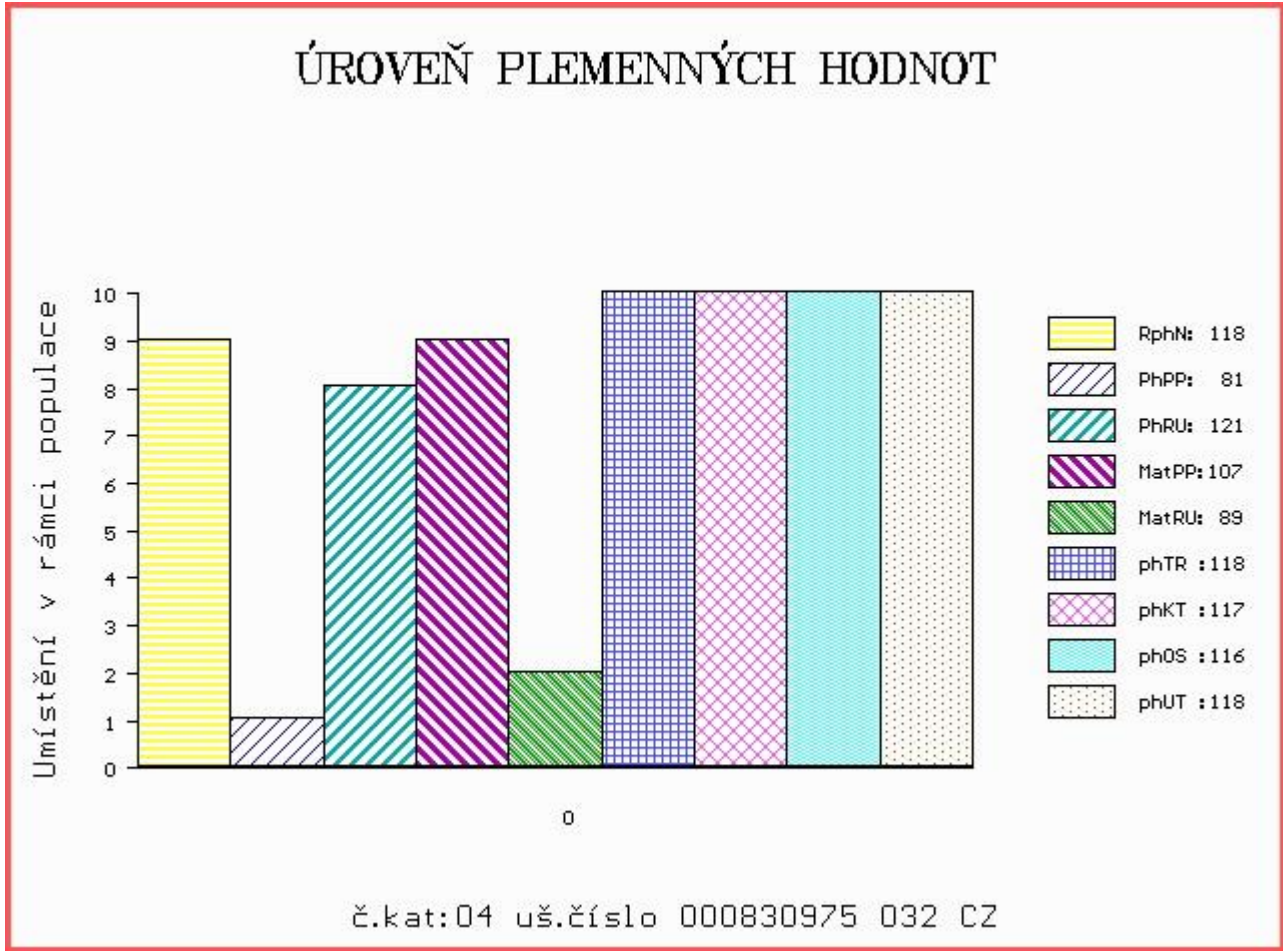

Číslo : 830995 032 CZ BAMBUS Z DROUHAVČE V Číslo katalogu 5
 Dat.nar. : 28.02.2015 Plemeno : U100 Hereford
 Chovatel : Zelený Jiří, Drouhaveč
 Majitel : Zelený Jiří, Drouhaveč

OOO HRF 233 GRŮŠA 002384001168
 OO HRF 317 LED SOBĚTICKÝ 045032029090
 MOO 3859 317 CZ HERA SOBĚTICKÁ 045317003859

OTEC HRF 371 POPULÁR Z PODLEŠÍ 061000516097042
 OMO HRF 249 HOLLYWOOD ABS 032317007903
 MO 108952 407 CZ 061000108952407
 MMO 8036 317 CZ HYDRA 061317008036

OOM HRF 154 WTK 67 MIDWEST 135 Z P2393571
 OM HRF 288 HEFASO FÍK 045317003856
 MOM 8451 324 CZ SQUARE-D CHOICETTE 962B P2503930

MATKA 138542 932 CZ 045000138542932
 OMM 265 944 PHF MR SECURITY 8A 2478736
 MM 3722 317 CZ PHF LADY SECURITY 80D C02608158
 MMM 0 PHF STANDARD ADVANCE LADY 34A C02481285

Vl.užit:nar: 30 kg ve 120d: 208 kg ve 210d: 319 kg v 365d: 546 kg / kříž: 137 cm
 Přírustek od narození: 1416 g / 108 šourek 40 cm
 Věk při ZV 433 dní aktuálně k 14.03.16 hmotnost: 568 kg výška v kříži: 137 cm

PLEMENNÉ HODNOTY										LINEARNÍ HODNOCENÍ						
	pp	ru	pp	ru	TR	KT	OS	UT		Hmot	kříž	TR	KT	OS	UT	CE
BÝK	PE	97	124	ME	111	98	118	111	109	111						
MATKA	PE	102	116	ME	102	102	107	99	97	100	722	/ 150	27	23	21	8 79
OTEC	PE	100	110	ME	116	93	101	98	98	99	578	/ 130	24	20	19	7 70

HODNOCEN: TR 10 / /10 KT / / OS / / UT Výsledek:

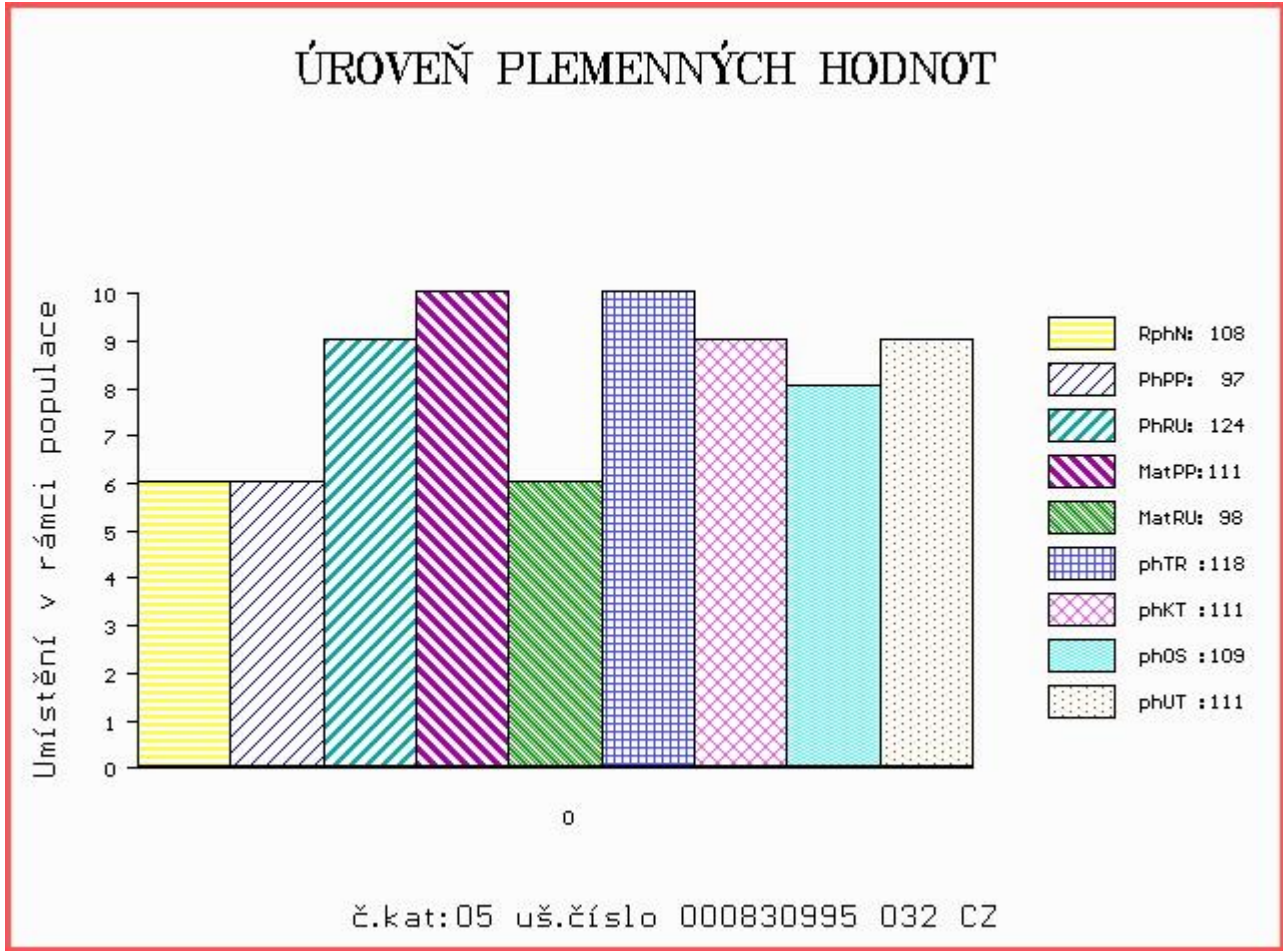

Číslo : **831009 032 CZ BODLÁK Z DROUHAVČE** Číslo katalogu 6
 Dat.nar. : 17.03.2015 Plemeno : U100 Hereford
 Chovatel : Zelený Jiří, Drouhaveč
 Majitel : Zelený Jiří, Drouhaveč

OOO 269 010 HARVIE JAVA 52J C02731348
 OO HRF 346 SMH AGASSI 328A 21104-00328
 MOO 6965300255 DK SOHOLM ROSA 69653-00255

Otec HRF 430 VLASTA Z PODLESÍ V 061000543107042
 OMO HRF 269 IDEÁL Z PODLESÍ 061487100831
 MO 119170 942 CZ 061000119170942
 MMO 100570 407 CZ 061407100570

OOM HRF 317 LED SOBĚTICKÝ 045032029090
 OM HRF 371 POPULÁR Z PODLESÍ 061000516097042
 MOM 108952 407 CZ 061000108952407

MATKA 350088 932 CZ 199000350088932
 OMM HRF 353 HEMOGLOBIN Z PODLESÍ 061317008040
 MM 166653 932 CZ 199000166653932
 MMM 108105 304 CZ 199304108105

Vl.užit:nar: 30 kg ve 120d: 185 kg ve 210d: 306 kg v 365d: 515 kg / kříž: 130 cm
 Přírustek od narození: 1328 g / 110 šourek 42 cm
 Věk při ZV 416 dní aktuálně k 14.03.16 hmotnost: 512 kg výška v kříži: 130 cm

PLEMENNÉ HODNOTY										LINEARNÍ HODNOCENÍ						
	pp	ru	ME	pp	ru	TR	KT	OS	UT	Hmot	kříž	TR	KT	OS	UT	CE
BÝK	PE	95	120	ME	90	90	116	108	104	108						
MATKA	PE	105	107	ME	98	98	102	98	98	98	640	146	26	21	19	7 73
Otec	PE	93	115	ME	81	83	106	105	102	105	620	140	28	21	19	7 75

HODNOCEN: TR 7 / / 9 KT / / OS / / UT Výsledek:

