

**KATALOG ZÁKLADNÍHO VÝBĚRU**  
**dne 7.5.2016**  
**Lainka Bernard, SZ, farma Zdoňov**  
**začátek cca 9,00 hod.**

Č. k.	Číslo býčka	OTEC st.reg.	DATUM NAROZENÍ	PLEM	HM. kg	KŘ. cm	Přír.od g	nar. RPH	CHOVATEL
1	698704 052 CZ	ZSI 887	15.11.14	S100	666	140	1257 g	106	Lainka Bernard, SZ, farma Zdoňov
2	698707 052 CZ	ZSI 973	16.01.15	S100	660	140	1421 g	104	Lainka Bernard, SZ, farma Zdoňov
3	698709 052 CZ	ZSI 973	20.01.15	S100	610	140	1321 g	99	Lainka Bernard, SZ, farma Zdoňov
4	698712 052 CZ	ZSI 973	26.02.15	S100	608	139	1442 g	105	Lainka Bernard, SZ, farma Zdoňov
5	698714 052 CZ	ZSI 973	20.03.15	S100	576	140	1430 g	103	Lainka Bernard, SZ, farma Zdoňov

**Plemenné hodnoty uvedené v katalogu jsou spočítány k 31.3.2016**



## Termíny základních výběrů a dražeb v roce 2016

### II. turnus - Býci narození 1.10.2014 - 31.3.2015 na OPB a OCH

<i>Den</i>	<i>Datum</i>	<i>Začátek *</i>	<i>OPB , chovatel</i>	<i>Ks</i>	<i>Plemena</i>	<i>Dražba</i>
Pátek	15.4.2016	9,00	<i>OPB Osík</i>	45	CH	<i>hodinu po skončení ZV</i>
		16,00	<i>Farma Kaliště s.r.o.Č.Libchavy</i>	5	LI	x
Sobota	16.4.2016	8,30	<i>Agrochyt s.r.o.Mohelno</i>	3	MS,CH	x
		9,30	<i>Poláková Zdenka,Dolní Libochová</i>	4	MS	x
		10,30	<i>Hatlák Vlastimil,Meziboří</i>	11	CH	x
		12,30	<i>Statek Mitrov,a.s.</i>	16	AA	x
		14,30	<i>Hrtús Miroslav,Mírovka</i>	3	BA	x
		15,30	<i>ZD Pozovice</i>	15	CH	x
Neděle	17.4.2016	9,00	<i>Šašek Vl.,Rantířov</i>	13	AA	x
		12,00	<i>Dvořák Josef,ing.,Telecí</i>	9	AA	x
		16,00	<i>VETLABFARM s.r.o.D.Dobrouč</i>	16	AA	x
Pondělí	18.4.2016	9,00	<i>OPB Osík</i>	32	AA,LI	<i>hodinu po skončení ZV</i>
		15,00	<i>Šeda J.,Helvíkovice</i>	4	LI	x
Úterý	19.4.2016	9,00	<i>OPB Benešov</i>	27	AA,BA,PI	<i>hodinu po skončení ZV</i>
		15,00	<i>Družstvo Velký Újezd</i>	1	CH	x
Středa	20.4.2016	9,00	<i>OPB Cunkov</i>	50	LI,CH	<i>hodinu po skončení ZV</i>
		16,00	<i>Farma Kozák s.r.o.</i>	1	PP	x
		17,00	<i>Bartůněk Karel, Přílepov</i>	3	HE	x
		18,00	<i>Dvořák Karel,Starcova Lhota</i>	4	LI	x
Čtvrtek	21.4.2016	9,00	<i>OPB Cunkov</i>	39	MS,HE,BM,PP,SA	<i>hodinu po skončení ZV</i>
		16,00	<i>Žižala Josef ml.,Úročnice</i>	4	MS	x
		17,00	<i>Štěpánek Zdeněk,Příbyšice</i>	1	MS	x
		18,00	<i>IMOBA, a.s.Olbramovice</i>	1	CH	x
Pátek	22.4.2016	9,00	<i>OPB Cunkov</i>	39	AA,BA	<i>hodinu po skončení ZV</i>
		15,00	<i>Heráň Jan,Radič</i>	1	CH	x
		16,00	<i>Bouda Petr ing.,Voděrádky</i>	5	CH	x
		17,30	<i>MV AGRO s.r.o.Počáply</i>	1	BA	x
		18,00	<i>Zobal Vlastimil ml.,Bor u Březnice</i>	2	CH	x
Sobota	23.4.2016	9,00	<i>Farka Martin,Todně</i>	8	LI	x
		11,00	<i>Valenta Josef,Něchov</i>	2	LI	x
		13,00	<i>Opekar Jan,Chodeč</i>	2	AA	x
		15,00	<i>Šedivý Jan,Smrhov</i>	2	MS	x
		16,00	<i>Kušner Tomáš, Suchdol nad Lužnicí</i>	2	LI	x
Neděle	24.4.2016	9,00	<i>Placanda Jakub,Křenovice</i>	5	MS	x
		11,00	<i>Černěveský Háj s.r.o.</i>	4	LI	x
		13,00	<i>Valenta Petr,Budyně</i>	7	MS	x
		15,00	<i>Krejcar David,Těšínov</i>	3	SA	x
		16,00	<i>Diviš Miroslav,Láz</i>	6	LI,MS	x



<i>Den</i>	<i>Datum</i>	<i>Začátek *</i>	<i>OPB , chovatel</i>	<i>Ks</i>	<i>Plemena</i>	<i>Dražba</i>
Pondělí	25.4.2016	8,00	<i>AGRO Huzová s.r.o.</i>	7	CH	x
		9,00	<i>OPB Janovice</i>	25	CH,MS,HE,AA	hodinu po skončení ZV
		15,00	<i>Reinold Manfred,Stará Červená Voda</i>	4	MS	x
Úterý	26.4.2016	9,00	<i>OPB Osík</i>	29	MS,BA,PP,BB,UU, PI,HE,BM	hodinu po skončení ZV
		16,00	<i>Farma Kaliště s.r.o.Č.Libchavy</i>	5	LI	x
Středa	27.4.2016	9,00	<i>OPB Měcholupy</i>	29	AA,CH,PP,HE	hodinu po skončení ZV
		15,00	<i>Nejdl Martin,Kvaslice</i>	3	AA	x
		16,00	<i>Šumavský angus spol.s r.o.Soběsuky</i>	30	AA	x
Čtvrtek	28.4.2016	9,00	<i>OPB Měcholupy</i>	38	MS	hodinu po skončení ZV
		15,00	<i>Agrospol Holding s.r.o.</i>	1	SA	x
		17,00	<i>Karpenková Natalija,Dubský Mlýn</i>	2	BA	x
Pátek	29.4.2016	9,00	<i>OPB Kundratice</i>	49	CH,LI,AA,MS	hodinu po skončení ZV
		16,00	<i>OPB H.Jadruž</i>	19	CH,MS	hodinu po skončení ZV
		17,00	<i>Šuranský Jaroslav,Otín,Planá u M.L.</i>	4	CH,MS	x
		18,00	<i>Tůmová Anna ing.,M.Lázně</i>	1	AA	x
Sobota	30.4.2016	9,00	<i>GASFARM s.r.o., Pelhřimov</i>	2	GS	x
		10,00	<i>Skalický J.,Libnov</i>	20	AA	x
		13,00	<i>MORAVIA ZL CHEB s.r.o., Kopanina</i>	2	AA	x
		14,00	<i>Vaňousek Vladimír,farma Javorná</i>	2	SA	x
		15,30	<i>Chlupáčková Hana,Ing.,Ležnice</i>	3	MS	x
			<i>UFARMA s.r.o.,Čistá u Rovné - Ležnice</i>	2	CH	x
		16,30	<i>Danko Jan - DASO spol. s.r.o.</i>	9	CH	x
Neděle	1.5.2016	9,00	<i>Žaloudek Roman,Ptenín</i>	3	SS	x
		10,00	<i>Vacík Václav ml.,Rourov</i>	10	GA,SS	x
		13,00	<i>Nováková Hana,Sirá</i>	4	CH	x
Pondělí	2.5.2016	9,00	<i>OPB Benešov</i>	52	CH	hodinu po skončení ZV
		16,00	<i>Vsacko Hovězí,a.s.</i>	2	MS	x
Úterý	3.5.2016	9,00	<i>OPB Benešov</i>	34	LI	hodinu po skončení ZV
		15,00	<i>Niemiec Czeslaw,Dolní Žukov</i>	4	LI	x
		16,00	<i>Ševčík Jiří,Jerlochovice</i>	3	MS	x
		16,30	<i>VFU Brno ŠZP Nový Jičín</i>	11	LI	x
Středa	4.5.2016	9,00	<i>OPB Benešov</i>	56	MS	hodinu po skončení ZV
		16,00	<i>Minaříková Hana,Hluk</i>	4	BA	x
Čtvrtek	5.5.2016	8,30	<i>TEGRO s.r.o.,Těšenov</i>	13	AA	x
		10,30	<i>DV Batelov</i>	5	CH	x
		11,30	<i>Petlan Luděk, Heřmaněč</i>	2	HE	x
		13,00	<i>Habr František ml.,SZ,Báňovice</i>	18	MS	x
		16,00	<i>Egert Jiří,ing.,Lomnice n.Lužnicí</i>	4	AA	x
Pátek	6.5.2016	9,00	<i>ZD Brloh</i>	27	AA,MS	x
		12,00	<i>Vondrušková Věra,Protivec</i>	2	SA	x
		13,00	<i>Statek Kašperské Hory s.r.o.</i>	5	MS	x
		15,00	<i>Kubal Petr,Podmokly</i>	3	MS	x
		15,30	<i>Kubal Radek, Albrechtice</i>	2	LI	x
		16,30	<i>Zelený Jiří,Drouhaveč</i>	6	MS,HE	x



<i>Den</i>	<i>Datum</i>	<i>Začátek *</i>	<i>OPB , chovatel</i>	<i>Ks</i>	<i>Plemena</i>	<i>Dražba</i>
Sobota	7.5.2016	9,00	<i>Luinka B.,farma Zdoňov</i>	5	MS	x
		11,00	<i>Zuzánek J.,ing,Bernartice</i>	5	CH,MS	x
		13,30	<i>Karsit Agro a.s., Dubenec</i>	4	CH	x
		17,00	<i>Novotný Milan,Mezihoří</i>	1	PP	x
Neděle	8.5.2016	8,00	<i>Antoš Jiří,Kopidlno</i>	2	CH	x
		9,00	<i>LOUDY s.r.o.Seletice</i>	3	PI	x
		10,00	<i>Montážně obchodní firma s.r.o.,B.Mlín</i>	36	UU,GS,LI,PP,BB,BM	x
Pondělí	9.5.2016	9,00	<i>Zemědělská společnost Blšany</i>	10	MS	x
		12,00	<i>Nečtinská zemědělská a.s.</i>	44	LI	x
Úterý	10.5.2016	11,00	<i>Loos Adolf,Hora Svaté Kateřiny</i>	2	LI	x
		13,00	<i>Karban Kamil,Lhenice</i>	1	CH	x
		15,30	<i>Hodbod' Gustav,Libštát</i>	2	GS	x
Středa	11.5.2016	9,00	<i>Šilhanová Marie,Nová Ves</i>	2	MS	x
		10,00	<i>Družstvo vlastníků Libeň - Vtelno</i>	1	LI	x
		13,00	<i>Šťastný Antonín,SZ,Vědlice</i>	7	BA	x
		15,00	<i>Pauzr Bohuslav, Osinalice</i>	1	AA	x
		16,00	<i>Hromas Jan,Stvolínky</i>	4	AA	x
Čtvrtek	12.5.2016	9,00	<i>Kofroň Jan,Ing.,Radhostice</i>	26	AA	x
		12,00	<i>Hodina František,Ing.,Záblatí</i>	1	MS	x
		12,30	<i>PLŽ s.r.o.,Lažiště</i>	4	LI	x
				<b>1113</b>		

\* začátky ZV u chovatelů jsou orientační



## Vysvětlivky ke zkratkám ve jménech v katalogu :

ET	- býček narozen po embryotrasferu
RED	- zbarvení red angus
P,V	- bezrohý / volný roh - heterozygot (MS,CH,LI,BA)
PP	- bezrohý – homozygot stanoven testem DNA (MS,CH,LI,BA)
R	- rohatý (MS)
+/+	- homozygot s alelami způsobujícími běžné osvalení (GS)
+ /MH	- heterozygot s jednou alelou podmiňující dvojí osvalení (GS)
MH/MH	- homozygot - obě alely podmiňující dvojí osvalení (GS – oddíl „B“ PK )

### U matek plemene BA

Třída	Výška kříž (cm)	Hmotnost (kg)	RPH přímý efekt	RPH mat. efekt	RPH osvalení
SE	147 a více	800 a více	105 a vic	103 a vic	103 a vic
EC	147 a více	800 a více	105 a vic	pod 103	103 a vic
EM	147 a více	800 a více	pod 105	103 a vic	pod 103
CM	pod 147	pod 800	105 a vic	103 a vic	103 a vic
C1	pod 147	pod 800	105 a vic	pod 103	103 a vic
M1	pod 147	pod 800	pod 105	103 a vic	pod 103

### Popisky grafu úrovně plemenných hodnot

Jednotlivé plemenné hodnoty jsou rozděleny do pásem na základě výpočtu kvantilu normálního rozložení, které udávají, jak si konkrétní jedinec stojí v porovnání s průměrem populace plemenných býčků odchovaných v období 2011 – 2016.

pásma	Pozice býka v rámci populace	zkratka	Popis údaje v grafu
10	býk patří hodnotou RPH do 10 % nejlepších býků v daném ukazateli	<b>RphT</b>	RPH pro přírůstek v testu
9	býk patří hodnotou RPH do 20 % nejlepších býků v daném ukazateli	<b>RphN</b>	RPH pro životní přírůstek
8	býk patří hodnotou RPH do 30 % nejlepších býků v daném ukazateli	<b>RpPP</b>	RPH pro přímý efekt porody
7	býk patří hodnotou RPH do 40 % nejlepších býků v daném ukazateli	<b>RpRU</b>	RPH pro přímý efekt růst
6	býk patří hodnotou RPH do 50 % nejlepších býků v daném ukazateli	<b>MatPP</b>	RPH pro maternální efekt porody
5	býk patří hodnotou RPH do průměru býků v daném ukazateli	<b>MatRU</b>	RPH pro maternální efekt růst
4	býk patří hodnotou RPH do 60 % nejlepších býků v daném ukazateli	<b>phTR</b>	RPH pro lineární hodnocení těl. rámec
3	býk patří hodnotou RPH do 70 % nejlepších býků v daném ukazateli	<b>phKT</b>	RPH pro lineární hodnocení kap. těla
2	býk patří hodnotou RPH do 80 % nejlepších býků v daném ukazateli	<b>phOS</b>	RPH pro lineární hodnocení osvalení
1	býk patří hodnotou RPH do 90 % nejlepších býků v daném ukazateli	<b>phUT</b>	RPH pro lineární hodnocení užit. typ

### Hlavní selekční kritéria pro výběr do plemnitby na OPB a odchovu u chovatele

Hlavním selekčním kritériem bude pouze lineární hodnocení při základním výběru.

#### Důvody vyřazení před základním výběrem

- hodnocení tělesného rámce (1,2,3 body dle parametrů daného plemene)
- hodnocení bodů za hmotnost v 365 dnech (1,2,3 body dle parametrů daného plemene)
- nepředvedení býka k základnímu výběru na ohlávce nebo na vodící tyči
- na základě rozhodnutí majitele býka o jeho vyřazení
- zdravotní důvody (displazie varlat, apod.)

#### Důvody vyřazení při základním výběrem

- hodnocení délky těla (1,2,3 body dle parametrů daného plemene)
- hodnocení ukazatelů kapacity těla (1,2,3 body dle parametrů daného plemene)
- hodnocení ukazatelů osvalení (1,2,3 body dle parametrů daného plemene)
- hodnocení užitkové typu (1,2,3 body dle parametrů daného plemene)
- závažné vady exteriéru při základním výběru
- neodpovídající funkčnost končetin při základním výběru
- zdravotní důvody (displazie varlat, apod.)

## Reklamační řád pro základní výběry býků

Majitel odchovávaného býčka má právo podat reklamaci proti rozhodnutí výběrové komise (ČSCHMS). Tato reklamační může mít písemnou nebo ústní formu. Po skončení základního výběru býků vyzve předseda výběrové komise k podání případných protestů (reklamací). Reklamační se podává nejpozději do 60-ti minut od výzvy předsedy výběrové komise. Reklamační se podává předsedovi výběrové komise. Jménem majitele býka může jednat také zástupce OPB. Po vznesení reklamační následuje nové předvedení býka. Reklamační je podmíněna složením nevratné kauce 1000 Kč, přičemž polovina z této částky je určena pro provozovatele OPB a polovina pro ČSCHMS. Tato kauce musí být složena okamžitě v hotovosti v době podání reklamační předsedovi výběrové komise.

V případě shodného verdiktu výběrové komise a majitele býka je platný tento shodný verdikt.

V případě neshody mezi verdiktem výběrové komise a majitelem býka bude proveden nový základní výběr. Provedení nového základního výběru je podmíněno složením kauce 5000 Kč za každého reklamovaného býka. Kauce se skládá na účet ČSCHMS nejpozději do 10-ti kalendářních dnů ode dne provedení základního výběru. V případě, že nebudou peníze připsány na účet v daném termínu, platí původní verdikt výběrové komise a reklamační se dále neřeší. Nový základní výběr se uskuteční do 30-ti dnů od sporného výběru na místě, kde byla podána reklamační, pokud se obě strany nedohodnou jinak. Většinové složení komise nesmí být totožné se složením komise, která vynesla sporný verdikt. O složení komise rozhoduje ČSCHMS po dohodě s příslušným chovatelským klubem a Radou PK daného plemene. O závěru nového základního výběru je sepsán nový výběrový protokol. Proti tomuto rozhodnutí se již nelze dále odvolat. V případě, že je potvrzeno původní rozhodnutí výběrové komise, propadá kauce ve prospěch ČSCHMS, v opačném případě se vrací majiteli býka do 10-ti kalendářních dní od provedení nového základního výběru. Náklady spojené s novým základním výběrem nese strana, která při svém rozhodnutí či jednání nebyla v právu.

V každém případě se o reklamaci vede písemný zápis. Rozhodnutí výběrové komise se váže ke konkrétnímu zvířeti v konkrétním čase a není možno se na něj odvolávat v případných následných sporech. Schváleno výborem ČSCHMS dne 21.3.2006 v Hradištku pod Medníkem, změny schváleny VČS dne 6.9.2007.



<b>Sekretariát:</b> ČSCHMS Praha Těšnov 17 11705 Praha 1 Mobil : +420 724 007 860 Telefon : +420 221 812 865 E-mail : <a href="mailto:info@cschms.cz">info@cschms.cz</a>	<b>Ředitel PK</b> <i>Kopecký Jan</i> Osík 201 569 67 Osík u Litomyšle Mobil : +420 724 007 862 Telefon : +420 461 612 809 E-mail : <a href="mailto:kopeccky@cschms.cz">kopeccky@cschms.cz</a>	<b>Adresa PK</b> <i>Honová Nina</i> <i>Anna</i> Osvoboditelů 35/9 410 02 Lovosice Mobil : +420 724 073 641 E-mail : <a href="mailto:honova@cschms.cz">honova@cschms.cz</a>
---	--	---

Číslo : 698704 052 CZ ATLAS ZE ZDOŇOVA PP Číslo katalogu 1  
 Dat.nar. : 15.11.2014 Plemeno : S100 Masný simentál  
 Chovatel : Lainka Bernard, SZ, farma Zdoňov  
 Majitel : Lainka Bernard, SZ, farma Zdoňov

OOO 269 502 SLIEVENAGH FANTASTIC M042510  
 OO ZSI 390 LYKKE ATLANTIS P 41344-00347  
 MOO 4134400294 DK LYKKE ULUPULU P 41344-00294

OTEC ZSI 887 UMAN VODŇANSKÝ PP 145000701563031  
 OMO ZSI 178 JIŘÍK VODŇANSKÝ P 145287117144  
 MO 181049 931 CZ NORMA VODŇANSKÁ P 145000181049931  
 MMO 124781 207 CZ LILIE VODŇANSKÁ P 145207124781

OOM 279 863 SPEED DK SIMMENTAL P 16.023 12941  
 OM 279 833 SASCHA VOM BROSEN BRUCH P 15.035 45894  
 MOM 1503733831 DE EVA P 15.037 33831

MATKA 1501624650 DE RIA VOM GROSEN BRUCH P 15.016 24650  
 OMM 000 MAJESTÄT V 12.651 62014  
 MM 1267263667 DE REBECCA VOM HANSELHOF P 12.672 63667  
 MMM 1267034971 DE RONDA VOM HANSELHOF P 12.670 34971

Vl.užit:nar: 50 kg ve 120d: 206 kg ve 210d: 299 kg v 365d: 506 kg / kříž: 134 cm  
 Přírustek od narození: 1257 g / 106 šourek 42 cm  
 Věk při ZV 539 dní aktuálně k 19.03.16 hmotnost: 666 kg výška v kříži: 140 cm

PLEMENNÉ HODNOTY										LINEARNÍ HODNOCENÍ						
	pp	ru	pp	ru	TR	KT	OS	UT		Hmot	kříž	TR	KT	OS	UT	CE
BÝK	PE	89	110	ME	97	99	98	107	108	107						
MATKA	PE	95	103	ME	99	100	95	103	105	103	750	142	26	19	19	7 71
OTEC	PE	86	120	ME	103	99	105	112	112	113	757	140	25	24	23	8 80

HODNOCEN: TR 5 / / 6 KT / / OS / / UT Výsledek:

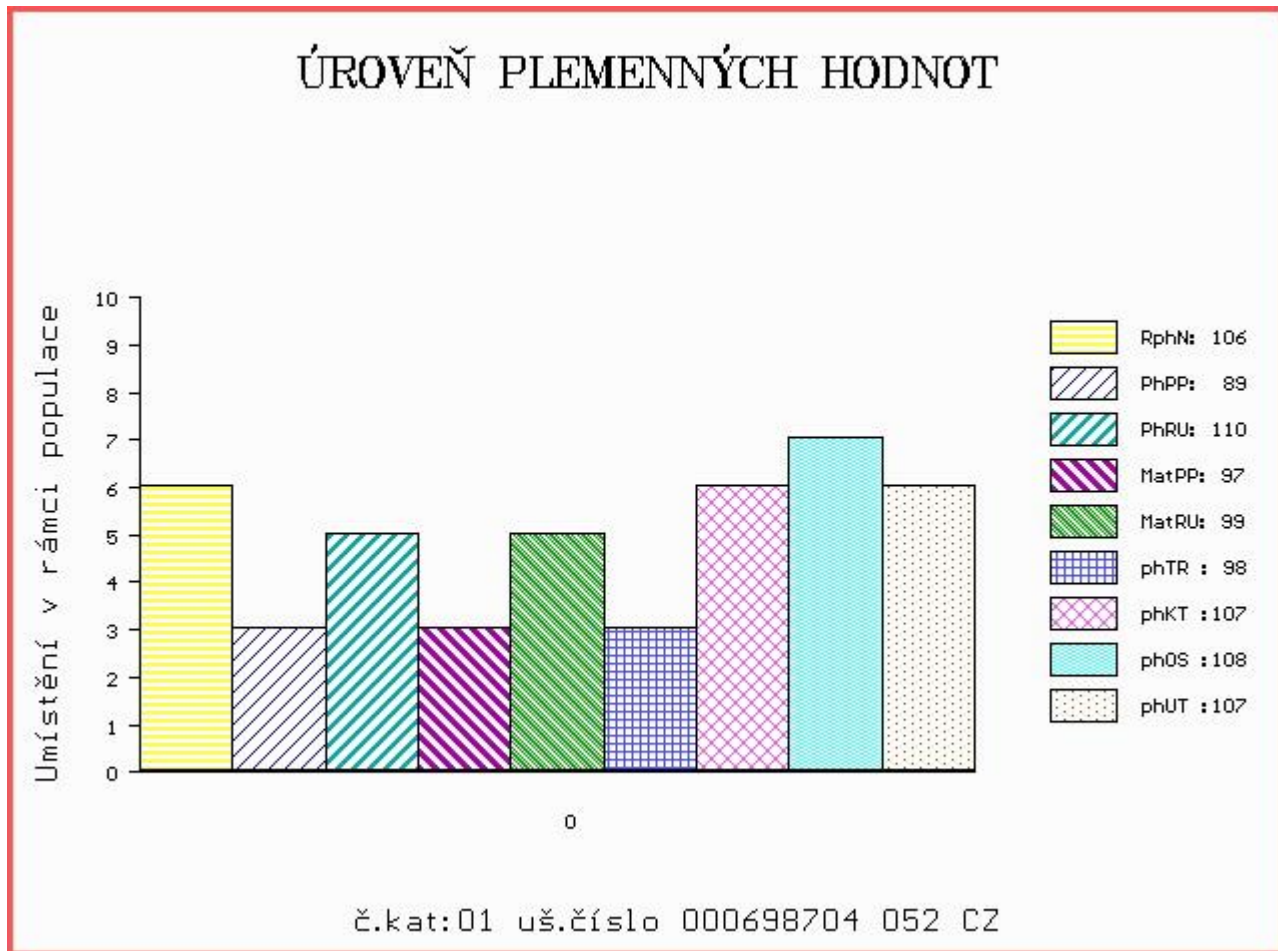

Číslo : 698707 052 CZ BOREK ZE ZDOŇOVA P Číslo katalogu 2  
 Dat.nar. : 16.01.2015 Plemeno : S100 Masný simentál  
 Chovatel : Lainka Bernard, SZ, farma Zdoňov  
 Majitel : Lainka Bernard, SZ, farma Zdoňov

OOO ZSI 069 BAR 5 PAYMASTER 1334D P299385-KN  
 OO ZSI 188 VINGEGAARD ROCKY P 41524-00877  
 MOO 4152400467 DK VINGEGAARD HEIDI ET P 41524-00467

**OTEC ZSI 973 ROBBIE PP 06.654 03847**  
 OMO EXM 001 EXODUS PP 09.346 60418  
 MO 665181943 DE GLORIA P 06.651 81943  
 MMO 665140118 DE P 06.651 40118

OOM ZSI 382 VINGEGAARD VENEZIA P 41524-01064  
 OM 273 298 MAX P 06.651 83199  
 MOM 1607167622 DE ERIKA VOM RITTERGUT PIETER P 16.017 67622

**MATKA 665302088 DE SONJA P 06.653 02088**  
 OMM 273 289 MARIO P 06.651 53775  
 MM 665175653 DE P 06.651 75653  
 MMM 665153748 DE P 06.651 53748

Vl.užit:nar: 52 kg ve 120d: 221 kg ve 210d: 371 kg v 365d: 576 kg / kříž: 0 cm  
 Přírustek od narození: 1421 g / 104 šourek 43 cm  
 Věk při ZV 477 dní aktuálně k 19.03.16 hmotnost: 660 kg výška v kříži: 140 cm

PLEMENNÉ HODNOTY										LINEARNÍ HODNOCENÍ						
	pp	ru	pp	ru	TR	KT	OS	UT		Hmot	kříž	TR	KT	OS	UT	CE
BÝK	PE	99	113	ME	94	105	111	113	112	113						
MATKA	PE	97	109	ME	87	110	106	103	102	103	800	145	26	19	17	6 68
OTEC	PE	103	111	ME	101	102	109	113	112	114	859	148	25	21	20	7 73

HODNOCEN: TR 7 / / 9 KT / / OS / / UT Výsledek:

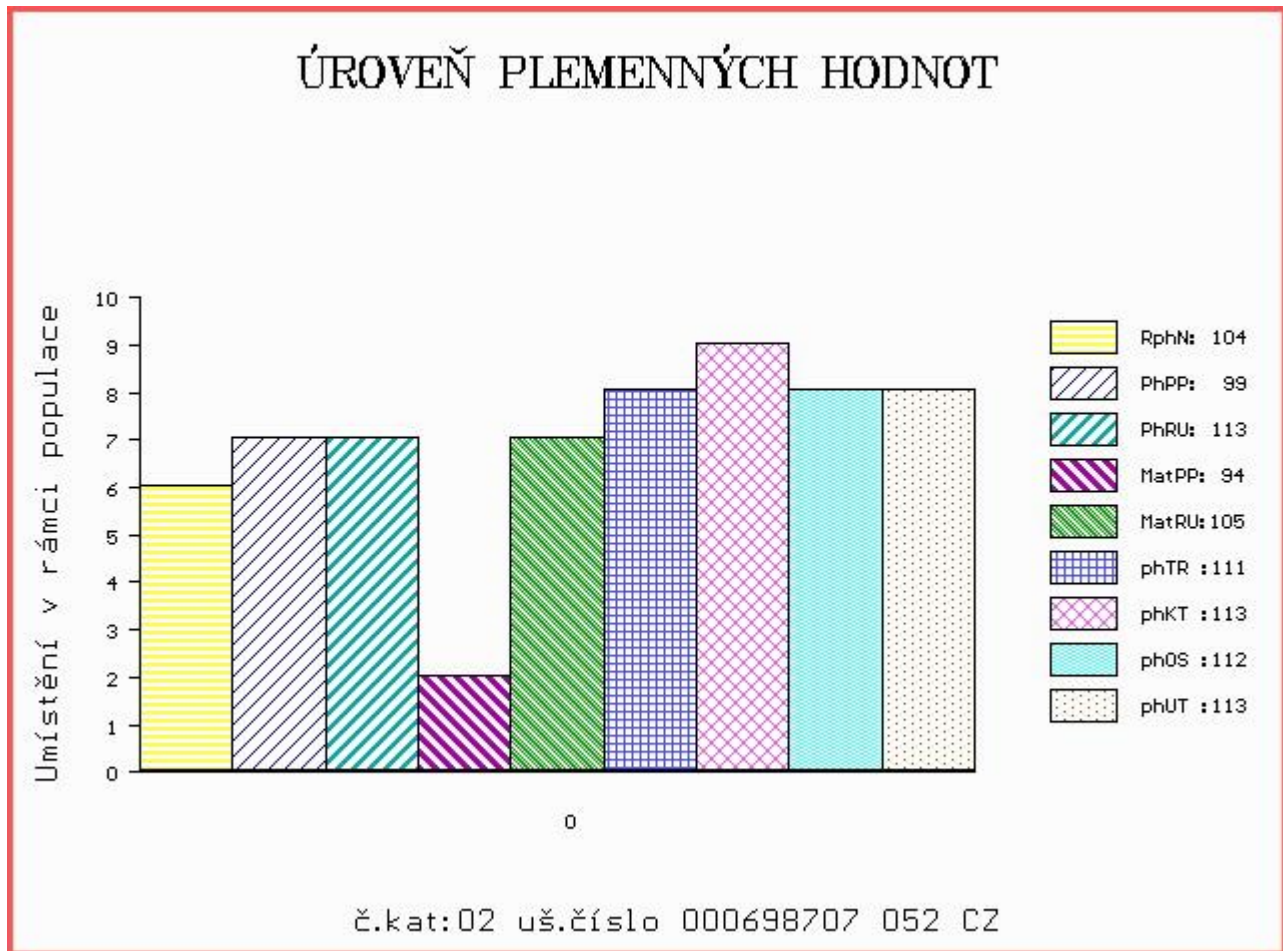



Číslo : 698709 052 CZ BODLÁK ZE ZDOŇOVA P Číslo katalogu 3  
 Dat.nar. : 20.01.2015 Plemeno : S100 Masný simentál  
 Chovatel : Lainka Bernard, SZ, farma Zdoňov  
 Majitel : Lainka Bernard, SZ, farma Zdoňov

OOO ZSI 069 BAR 5 PAYMASTER 1334D P299385-KN  
 OO ZSI 188 VINGEGAARD ROCKY P 41524-00877  
 MOO 4152400467 DK VINGEGAARD HEIDI ET P 41524-00467

**OTEC ZSI 973 ROBBIE PP 06.654 03847**  
 OMO EXM 001 EXODUS PP 09.346 60418  
 MO 665181943 DE GLORIA P 06.651 81943  
 MMO 665140118 DE P 06.651 40118

OOM 268 908 GRETNA HOUSE SUPERSONIC M016550  
 OM ZSI 341 VINGEGAARD TOMBA ET P 41524-01002  
 MOM 4152400633 DK VINGEGAARD MON CHERI P 41524-00633

**MATKA 665403849 DE LOLA R 06.654 03849**  
 OMM 279 655 PHARAO MB SIMMENTAL P 15.026 95080  
 MM 665159032 DE LAGUNE P 06.651 59032  
 MMM 665097016 DE 141 P 06.650 97016

Vl.užit:nar: 50 kg ve 120d: 197 kg ve 210d: 310 kg v 365d: 528 kg / kříž: 0 cm  
 Přírustek od narození: 1321 g / 99 šourek 40 cm  
 Věk při ZV 473 dní aktuálně k 19.03.16 hmotnost: 610 kg výška v kříži: 140 cm

PLEMENNÉ HODNOTY										LINEARNÍ HODNOCENÍ						
	pp	ru	pp	ru	TR	KT	OS	UT		Hmot	kříž	TR	KT	OS	UT	CE
BÝK	PE	100	106	ME	96	103	101	102	101	101						
MATKA	PE	95	107	ME	93	103	92	90	91	90	804	142	26	21	19	7 73
OTEC	PE	103	111	ME	101	102	109	113	112	114	859	148	25	21	20	7 73

HODNOCEN: TR 7 / / 7 KT / / OS / / UT Výsledek:

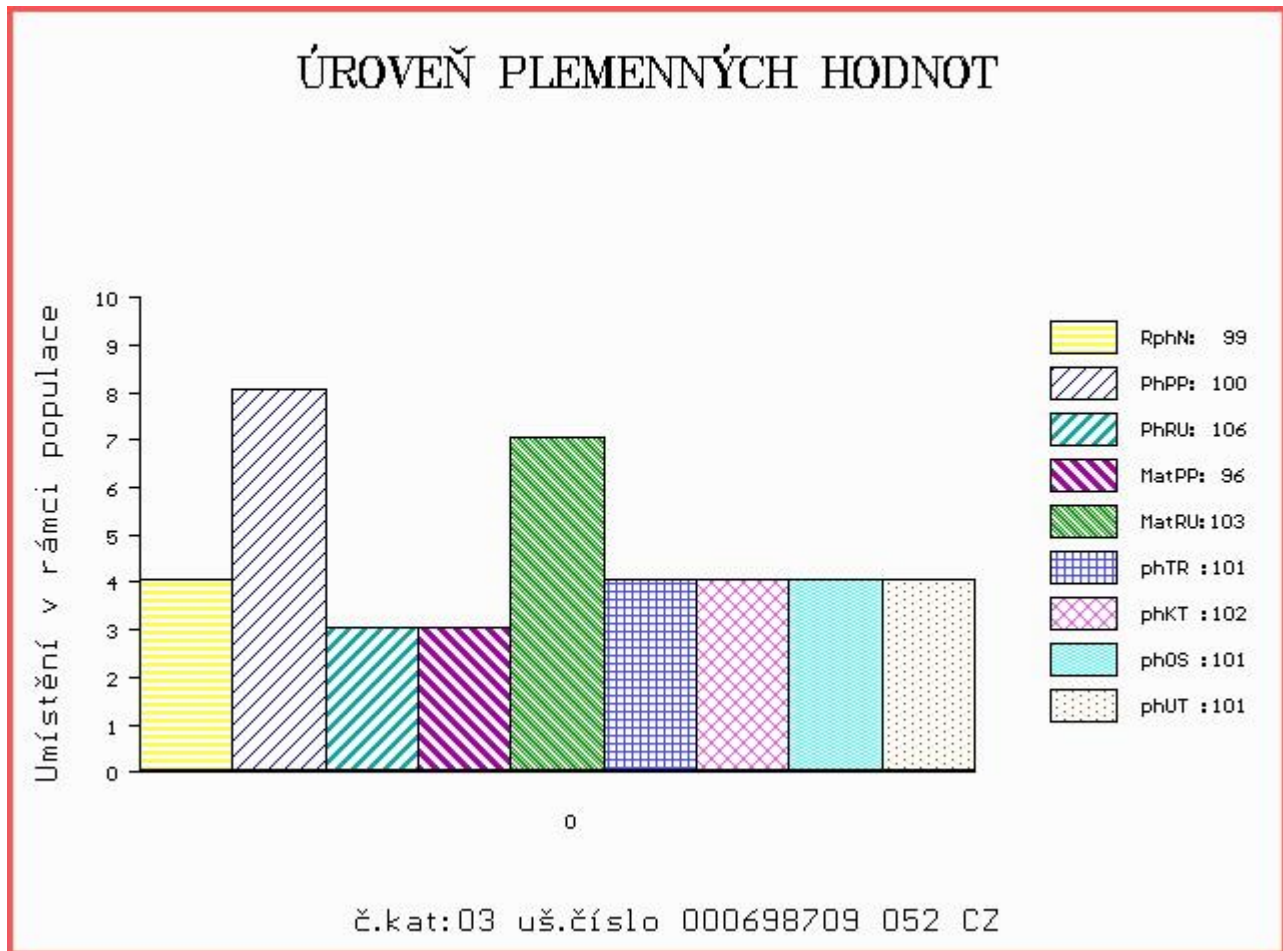

Číslo : 698712 052 CZ BULL ZE ZDOŇOVA PP Číslo katalogu 4  
 Dat.nar. : 26.02.2015 Plemeno : S100 Masný simentál  
 Chovatel : Lainka Bernard, SZ, farma Zdoňov  
 Majitel : Lainka Bernard, SZ, farma Zdoňov

OOO ZSI 069 BAR 5 PAYMASTER 1334D P299385-KN  
 OO ZSI 188 VINGEGAARD ROCKY P 41524-00877  
 MOO 4152400467 DK VINGEGAARD HEIDI ET P 41524-00467

**OTEC ZSI 973 ROBBIE PP 06.654 03847**  
 OMO EXM 001 EXODUS PP 09.346 60418  
 MO 665181943 DE GLORIA P 06.651 81943  
 MMO 665140118 DE P 06.651 40118

OOM 000 HUMID 09.189 12889  
 OM 279 654 HUPRICH 09.372 49964  
 MOM 932790611 DE LESSY 09.327 90611

**MATKA 1271393466 DE HILDA VOM HANSELHOF P 12.713 93466**  
 OMM 262 530 LEON MB SIMENTAL P 15.026 39419  
 MM 1267211938 DE VRENI VOM HANSELHOF P 12.672 11938  
 MMM 1601104153 DE VRONI P 16.011 04153

Vl.užit:nar: 50 kg ve 120d: 230 kg ve 210d: 362 kg v 365d: 578 kg / kříž: 139 cm  
 Přírustek od narození: 1442 g / 105 šourek 41 cm  
 Věk při ZV 436 dní aktuálně k 19.03.16 hmotnost: 608 kg výška v kříži: 139 cm

PLEMENNÉ HODNOTY										LINEARNÍ HODNOCENÍ							
	pp	ru	pp	ru	TR	KT	OS	UT		Hmot	kříž	TR	KT	OS	UT	CE	
BÝK	PE	99	116	ME	108	102	112	110	108	110							
MATKA	PE	101	103	ME	111	108	93	91	91	90	630	136	20	17	16	6	59
OTEC	PE	103	111	ME	101	102	109	113	112	114	859	148	25	21	20	7	73

HODNOCEN: TR 7 / / 9 KT / / OS / / UT Výsledek:

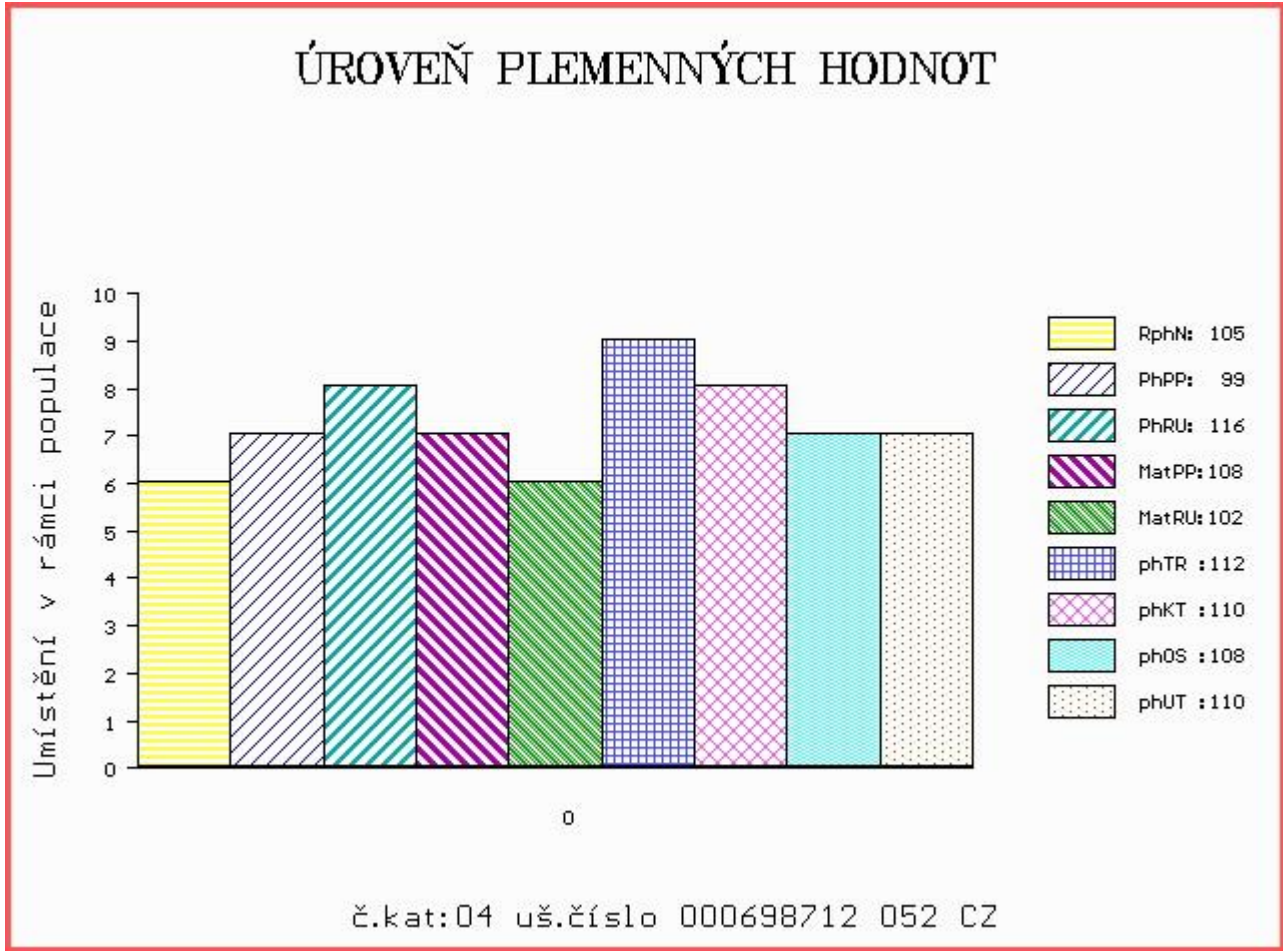

Číslo : 698714 052 CZ BOHUMIL ZE ZDOŇOVA PP Číslo katalogu 5  
 Dat.nar. : 20.03.2015 Plemeno : S100 Masný simentál  
 Chovatel : Lainka Bernard, SZ, farma Zdoňov  
 Majitel : Lainka Bernard, SZ, farma Zdoňov

OOO ZSI 069 BAR 5 PAYMASTER 1334D P299385-KN  
 OO ZSI 188 VINGEGAARD ROCKY P 41524-00877  
 MOO 4152400467 DK VINGEGAARD HEIDI ET P 41524-00467

**OTEC ZSI 973 ROBBIE PP 06.654 03847**  
 OMO EXM 001 EXODUS PP 09.346 60418  
 MO 665181943 DE GLORIA P 06.651 81943  
 MMO 665140118 DE P 06.651 40118

OOM BJ 185 STEINADLER PP 09.376 31910  
 OM 279 647 STEINMARDE PP 09.422 90834  
 MOM 936012728 DE FLAVIA 143 P 09.360 12728

**MATKA 1271393431 DE SUZI VOM HANSELHOF P 12.713 93431**  
 OMM 279 649 BRASIL 09.189 66545  
 MM 1267263666 DE ELSA VOM HANSELHOF P 12.672 63666  
 MMM 1267175462 DE ESPE VOM HANSELHOF P 12.671 75462

Vl.užit:nar: 54 kg ve 120d: 224 kg ve 210d: 364 kg v 365d: 576 kg / kříž: 140 cm  
 Přírustek od narození: 1430 g / 103 šourek 43 cm  
 Věk při ZV 414 dní aktuálně k 19.03.16 hmotnost: 576 kg výška v kříži: 140 cm

PLEMENNÉ HODNOTY										LINEARNÍ HODNOCENÍ								
	pp	ru	pp	ru	TR	KT	OS	UT		Hmot	kříž	TR	KT	OS	UT	CE		
BÝK	PE	98	116	ME	98	107	116	119	117	120								
MATKA	PE	101	108	ME	92	115	102	103	103	105	810	/	145	27	22	23	8	80
OTEC	PE	103	111	ME	101	102	109	113	112	114	859	/	148	25	21	20	7	73

HODNOCEN: TR 8 / / 9 KT / / OS / / UT Výsledek:

