

KATALOG ZÁKLADNÍHO VÝBĚRU

dne 11.5.2016

Šťastný Antonín, SZ, Vědlice

začátek cca 13,00 hod.

Č. k.	Číslo býčka	OTEC st.reg.	DATUM NAROZENÍ	PLEM	HM. KŘ. kg cm	Přir.od nar. g RPH	CHOVATEL
1	564146 042 CZ	ZBA 878	05.12.14	Q100	574 143	1078 g 103	Šťastný Antonín, SZ, Vědlice
2	564147 042 CZ	ZBA 878	12.12.14	Q100	562 144	1088 g 99	Šťastný Antonín, SZ, Vědlice
3	572499 042 CZ	ZBA 795	06.03.15	Q100	453 137	1060 g 91	Šťastný Antonín, SZ, Vědlice
4	572502 042 CZ	ZBA 877	27.03.15	Q100	478 139	1166 g 100	Šťastný Antonín, SZ, Vědlice
5	572503 042 CZ	ZBA 794	29.03.15	Q100	522 139	1303 g 102	Šťastný Antonín, SZ, Vědlice

Býci vyřazení před základním výběrem

Č. k.	Číslo býčka	OTEC st.reg.	Datum narození	Plem. Plem.	Body VT HM	CHOVATEL	Důvod vyřazení
6	572505 042 CZ	ZBA 877	31.03.15	Q100	7 2	Šťastný Antonín, SZ, Vědlice	před ZV-hm.365d
7	572506 042 CZ	ZBA 877	31.03.15	Q100	7 3	Šťastný Antonín, SZ, Vědlice	před ZV-hm.365d

Plemenné hodnoty uvedené v katalogu jsou spočítány k 31.3.2016



Termíny základních výběrů a dražeb v roce 2016

II. turnus - Býci narození 1.10.2014 - 31.3.2015 na OPB a OCH

<i>Den</i>	<i>Datum</i>	<i>Začátek *</i>	<i>OPB , chovatel</i>	<i>Ks</i>	<i>Plemena</i>	<i>Dražba</i>
Pátek	15.4.2016	9,00	<i>OPB Osík</i>	45	CH	<i>hodinu po skončení ZV</i>
		16,00	<i>Farma Kaliště s.r.o.Č.Libchavy</i>	5	LI	x
Sobota	16.4.2016	8,30	<i>Agrochyt s.r.o.Mohelno</i>	3	MS,CH	x
		9,30	<i>Poláková Zdenka,Dolní Libochová</i>	4	MS	x
		10,30	<i>Hatlák Vlastimil,Meziboří</i>	11	CH	x
		12,30	<i>Statek Mitrov,a.s.</i>	16	AA	x
		14,30	<i>Hrtús Miroslav,Mírovka</i>	3	BA	x
		15,30	<i>ZD Pozovice</i>	15	CH	x
Neděle	17.4.2016	9,00	<i>Šašek Vl.,Rantířov</i>	13	AA	x
		12,00	<i>Dvořák Josef,ing.,Telecí</i>	9	AA	x
		16,00	<i>VETLABFARM s.r.o.D.Dobrouč</i>	16	AA	x
Pondělí	18.4.2016	9,00	<i>OPB Osík</i>	32	AA,LI	<i>hodinu po skončení ZV</i>
		15,00	<i>Šeda J.,Helvíkovice</i>	4	LI	x
Úterý	19.4.2016	9,00	<i>OPB Benešov</i>	27	AA,BA,PI	<i>hodinu po skončení ZV</i>
		15,00	<i>Družstvo Velký Újezd</i>	1	CH	x
Středa	20.4.2016	9,00	<i>OPB Cunkov</i>	50	LI,CH	<i>hodinu po skončení ZV</i>
		16,00	<i>Farma Kozák s.r.o.</i>	1	PP	x
		17,00	<i>Bartůněk Karel, Přílepov</i>	3	HE	x
		18,00	<i>Dvořák Karel,Starcova Lhota</i>	4	LI	x
Čtvrtek	21.4.2016	9,00	<i>OPB Cunkov</i>	39	MS,HE,BM,PP,SA	<i>hodinu po skončení ZV</i>
		16,00	<i>Žižala Josef ml.,Úročnice</i>	4	MS	x
		17,00	<i>Štěpánek Zdeněk,Příbyšice</i>	1	MS	x
		18,00	<i>IMOBA, a.s.Olbramovice</i>	1	CH	x
Pátek	22.4.2016	9,00	<i>OPB Cunkov</i>	39	AA,BA	<i>hodinu po skončení ZV</i>
		15,00	<i>Heráň Jan,Radič</i>	1	CH	x
		16,00	<i>Bouda Petr ing.,Voděrádky</i>	5	CH	x
		17,30	<i>MV AGRO s.r.o.Počáply</i>	1	BA	x
		18,00	<i>Zobal Vlastimil ml.,Bor u Březnice</i>	2	CH	x
Sobota	23.4.2016	9,00	<i>Farka Martin,Todně</i>	8	LI	x
		11,00	<i>Valenta Josef,Něchov</i>	2	LI	x
		13,00	<i>Opekar Jan,Chodeč</i>	2	AA	x
		15,00	<i>Šedivý Jan,Smrhov</i>	2	MS	x
		16,00	<i>Kušner Tomáš, Suchdol nad Lužnicí</i>	2	LI	x
Neděle	24.4.2016	9,00	<i>Placanda Jakub,Křenovice</i>	5	MS	x
		11,00	<i>Černěveský Háj s.r.o.</i>	4	LI	x
		13,00	<i>Valenta Petr,Budyně</i>	7	MS	x
		15,00	<i>Krejcar David,Těšínov</i>	3	SA	x
		16,00	<i>Diviš Miroslav,Láz</i>	6	LI,MS	x



<i>Den</i>	<i>Datum</i>	<i>Začátek *</i>	<i>OPB , chovatel</i>	<i>Ks</i>	<i>Plemena</i>	<i>Dražba</i>
Pondělí	25.4.2016	8,00	AGRO Huzová s.r.o.	7	CH	x
		9,00	OPB Janovice	25	CH,MS,HE,AA	hodinu po skončení ZV
		15,00	Reinold Manfred,Stará Červená Voda	4	MS	x
Úterý	26.4.2016	9,00	OPB Osík	29	MS,BA,PP,BB,UU, PI,HE,BM	hodinu po skončení ZV
		16,00	Farma Kaliště s.r.o.Č.Libchavy	5	LI	x
Středa	27.4.2016	9,00	OPB Měcholupy	29	AA,CH,PP,HE	hodinu po skončení ZV
		15,00	Nejdl Martin,Kvaslice	3	AA	x
		16,00	Šumavský angus spol.s r.o.Soběsuky	30	AA	x
Čtvrtek	28.4.2016	9,00	OPB Měcholupy	38	MS	hodinu po skončení ZV
		15,00	Agrospol Holding s.r.o.	1	SA	x
		17,00	Karpenková Natalija,Dubský Mlýn	2	BA	x
Pátek	29.4.2016	9,00	OPB Kundratice	49	CH,LI,AA,MS	hodinu po skončení ZV
		16,00	OPB H.Jadruž	19	CH,MS	hodinu po skončení ZV
		17,00	Šuranský Jaroslav,Otín,Planá u M.L.	4	CH,MS	x
		18,00	Tůmová Anna ing.,M.Lázně	1	AA	x
Sobota	30.4.2016	9,00	GASFARM s.r.o., Pelhřimov	2	GS	x
		10,00	Skalický J.,Libnov	20	AA	x
		13,00	MORAVIA ZL CHEB s.r.o., Kopanina	2	AA	x
		14,00	Vaňousek Vladimír,farma Javorná	2	SA	x
		15,30	Chlupáčková Hana,Ing.,Ležnice	3	MS	x
			UFARMA s.r.o.,Čistá u Rovné - Ležnice	2	CH	x
		16,30	Danko Jan - DASO spol. s.r.o.	9	CH	x
Neděle	1.5.2016	9,00	Žaloudek Roman,Ptenín	3	SS	x
		10,00	Vacík Václav ml.,Rourov	10	GA,SS	x
		13,00	Nováková Hana,Sirá	4	CH	x
Pondělí	2.5.2016	9,00	OPB Benešov	52	CH	hodinu po skončení ZV
		16,00	Vsacko Hovězí,a.s.	2	MS	x
Úterý	3.5.2016	9,00	OPB Benešov	34	LI	hodinu po skončení ZV
		15,00	Niemiec Czeslaw,Dolní Žukov	4	LI	x
		16,00	Ševčík Jiří,Jerlochovice	3	MS	x
		16,30	VFU Brno ŠZP Nový Jičín	11	LI	x
Středa	4.5.2016	9,00	OPB Benešov	56	MS	hodinu po skončení ZV
		16,00	Minaříková Hana,Hluk	4	BA	x
Čtvrtek	5.5.2016	8,30	TEGRO s.r.o.,Těšenov	13	AA	x
		10,30	DV Batelov	5	CH	x
		11,30	Petlan Luděk, Heřmaněč	2	HE	x
		13,00	Habr František ml.,SZ,Báňovice	18	MS	x
		16,00	Egert Jiří,ing.,Lomnice n.Lužnicí	4	AA	x
Pátek	6.5.2016	9,00	ZD Brloh	27	AA,MS	x
		12,00	Vondrušková Věra,Protivec	2	SA	x
		13,00	Statek Kašperské Hory s.r.o.	5	MS	x
		15,00	Kubal Petr,Podmokly	3	MS	x
		15,30	Kubal Radek, Albrechtice	2	LI	x
		16,30	Zelený Jiří,Drouhaveč	6	MS,HE	x



<i>Den</i>	<i>Datum</i>	<i>Začátek *</i>	<i>OPB , chovatel</i>	<i>Ks</i>	<i>Plemena</i>	<i>Dražba</i>
Sobota	7.5.2016	9,00	<i>Luinka B.,farma Zdoňov</i>	5	MS	x
		11,00	<i>Zuzánek J.,ing,Bernartice</i>	5	CH,MS	x
		13,30	<i>Karsit Agro a.s., Dubenec</i>	4	CH	x
		17,00	<i>Novotný Milan,Mezihoří</i>	1	PP	x
Neděle	8.5.2016	8,00	<i>Antoš Jiří,Kopidlno</i>	2	CH	x
		9,00	<i>LOUDY s.r.o.Seletice</i>	3	PI	x
		10,00	<i>Montážně obchodní firma s.r.o.,B.Mlín</i>	36	UU,GS,LI,PP,BB,BM	x
Pondělí	9.5.2016	9,00	<i>Zemědělská společnost Blšany</i>	10	MS	x
		12,00	<i>Nečtinská zemědělská a.s.</i>	44	LI	x
Úterý	10.5.2016	11,00	<i>Loos Adolf,Hora Svaté Kateřiny</i>	2	LI	x
		13,00	<i>Karban Kamil,Lhenice</i>	1	CH	x
		15,30	<i>Hodbod' Gustav,Libštát</i>	2	GS	x
Středa	11.5.2016	9,00	<i>Šilhanová Marie,Nová Ves</i>	2	MS	x
		10,00	<i>Družstvo vlastníků Libeň - Vtelno</i>	1	LI	x
		13,00	<i>Šťastný Antonín,SZ,Vědlice</i>	7	BA	x
		15,00	<i>Pauzr Bohuslav, Osinalice</i>	1	AA	x
		16,00	<i>Hromas Jan,Stvolínky</i>	4	AA	x
Čtvrtek	12.5.2016	9,00	<i>Kofroň Jan,Ing.,Radhostice</i>	26	AA	x
		12,00	<i>Hodina František,Ing.,Záblatí</i>	1	MS	x
		12,30	<i>PLŽ s.r.o.,Lažišťe</i>	4	LI	x
				1113		

* začátky ZV u chovatelů jsou orientační



Vysvětlivky ke zkratkám ve jménech v katalogu :

ET	- býček narozen po embryotrasferu
RED	- zbarvení red angus
P,V	- bezrohý / volný roh - heterozygot (MS,CH,LI,BA)
PP	- bezrohý – homozygot stanoven testem DNA (MS,CH,LI,BA)
R	- rohatý (MS)
+/+	- homozygot s alelami způsobujícími běžné osvalení (GS)
+ /MH	- heterozygot s jednou alelou podmiňující dvojí osvalení (GS)
MH/MH	- homozygot - obě alely podmiňující dvojí osvalení (GS – oddíl „B“ PK)

U matek plemene BA

Třída	Výška kříž (cm)	Hmotnost (kg)	RPH přímý efekt	RPH mat. efekt	RPH osvalení
SE	147 a více	800 a více	105 a vic	103 a vic	103 a vic
EC	147 a více	800 a více	105 a vic	pod 103	103 a vic
EM	147 a více	800 a více	pod 105	103 a vic	pod 103
CM	pod 147	pod 800	105 a vic	103 a vic	103 a vic
C1	pod 147	pod 800	105 a vic	pod 103	103 a vic
M1	pod 147	pod 800	pod 105	103 a vic	pod 103

Popisky grafu úrovně plemenných hodnot

Jednotlivé plemenné hodnoty jsou rozděleny do pásem na základě výpočtu kvantilu normálního rozložení, které udávají, jak si konkrétní jedinec stojí v porovnání s průměrem populace plemenných býčků odchovaných v období 2011 – 2016.

pásma	Pozice býka v rámci populace	zkratka	Popis údaje v grafu
10	býk patří hodnotou RPH do 10 % nejlepších býků v daném ukazateli	<i>RphT</i>	RPH pro přírůstek v testu
9	býk patří hodnotou RPH do 20 % nejlepších býků v daném ukazateli	<i>RphN</i>	RPH pro životní přírůstek
8	býk patří hodnotou RPH do 30 % nejlepších býků v daném ukazateli	<i>RpPP</i>	RPH pro přímý efekt porody
7	býk patří hodnotou RPH do 40 % nejlepších býků v daném ukazateli	<i>RpRU</i>	RPH pro přímý efekt růst
6	býk patří hodnotou RPH do 50 % nejlepších býků v daném ukazateli	<i>MatPP</i>	RPH pro maternální efekt porody
5	býk patří hodnotou RPH do průměru býků v daném ukazateli	<i>MatRU</i>	RPH pro maternální efekt růst
4	býk patří hodnotou RPH do 60 % nejlepších býků v daném ukazateli	<i>phTR</i>	RPH pro lineární hodnocení těl. rámec
3	býk patří hodnotou RPH do 70 % nejlepších býků v daném ukazateli	<i>phKT</i>	RPH pro lineární hodnocení kap. těla
2	býk patří hodnotou RPH do 80 % nejlepších býků v daném ukazateli	<i>phOS</i>	RPH pro lineární hodnocení osvalení
1	býk patří hodnotou RPH do 90 % nejlepších býků v daném ukazateli	<i>phUT</i>	RPH pro lineární hodnocení užit. typ

Hlavní selekční kritéria pro výběr do plemnitby na OPB a odchovu u chovatele

Hlavním selekčním kritériem bude pouze lineární hodnocení při základním výběru.

Důvody vyřazení před základním výběrem

- hodnocení tělesného rámce (1,2,3 body dle parametrů daného plemene)
- hodnocení bodů za hmotnost v 365 dnech (1,2,3 body dle parametrů daného plemene)
- nepředvedení býka k základnímu výběru na ohlávce nebo na vodící tyči
- na základě rozhodnutí majitele býka o jeho vyřazení
- zdravotní důvody (displazie varlat, apod.)

Důvody vyřazení při základním výběrem

- hodnocení délky těla (1,2,3 body dle parametrů daného plemene)
- hodnocení ukazatelů kapacity těla (1,2,3 body dle parametrů daného plemene)
- hodnocení ukazatelů osvalení (1,2,3 body dle parametrů daného plemene)
- hodnocení užitkové typu (1,2,3 body dle parametrů daného plemene)
- závažné vady exteriéru při základním výběru
- neodpovídající funkčnost končetin při základním výběru
- zdravotní důvody (displazie varlat, apod.)

Reklamační řád pro základní výběry býků

Majitel odchovávaného býčka má právo podat reklamaci proti rozhodnutí výběrové komise (ČSCHMS). Tato reklamační může mít písemnou nebo ústní formu. Po skončení základního výběru býků vyzve předseda výběrové komise k podání případných protestů (reklamací). Reklamační se podává nejpozději do 60-ti minut od výzvy předsedy výběrové komise. Reklamační se podává předsedovi výběrové komise. Jménem majitele býka může jednat také zástupce OPB. Po vznesení reklamační následuje nové předvedení býka. Reklamační je podmíněna složením nevratné kauce 1000 Kč, přičemž polovina z této částky je určena pro provozovatele OPB a polovina pro ČSCHMS. Tato kauce musí být složena okamžitě v hotovosti v době podání reklamační předsedovi výběrové komise.

V případě shodného verdiktu výběrové komise a majitele býka je platný tento shodný verdikt.

V případě neshody mezi verdiktem výběrové komise a majitelem býka bude proveden nový základní výběr. Provedení nového základního výběru je podmíněno složením kauce 5000 Kč za každého reklamovaného býka. Kauce se skládá na účet ČSCHMS nejpozději do 10-ti kalendářních dnů ode dne provedení základního výběru. V případě, že nebudou peníze připsány na účet v daném termínu, platí původní verdikt výběrové komise a reklamační se dále neřeší. Nový základní výběr se uskuteční do 30-ti dnů od sporného výběru na místě, kde byla podána reklamační, pokud se obě strany nedohodnou jinak. Většinové složení komise nesmí být totožné se složením komise, která vynesla sporný verdikt. O složení komise rozhoduje ČSCHMS po dohodě s příslušným chovatelským klubem a Radou PK daného plemene. O závěru nového základního výběru je sepsán nový výběrový protokol. Proti tomuto rozhodnutí se již nelze dále odvolat. V případě, že je potvrzeno původní rozhodnutí výběrové komise, propadá kauce ve prospěch ČSCHMS, v opačném případě se vrací majiteli býka do 10-ti kalendářních dní od provedení nového základního výběru. Náklady spojené s novým základním výběrem nese strana, která při svém rozhodnutí či jednání nebyla v právu.

V každém případě se o reklamaci vede písemný zápis. Rozhodnutí výběrové komise se váže ke konkrétnímu zvířeti v konkrétním čase a není možno se na něj odvolávat v případných následných sporech. Schváleno výborem ČSCHMS dne 21.3.2006 v Hradištku pod Medníkem, změny schváleny VČS dne 6.9.2007.



Sekretariát: ČSCHMS Praha Těšnov 17 11705 Praha 1 Mobil : +420 724 007 860 Telefon : +420 221 812 865 E-mail : info@cschms.cz	Ředitel PK <i>Kopecký Jan</i> Osík 201 569 67 Osík u Litomyšle Mobil : +420 724 007 862 Telefon : +420 461 612 809 E-mail : kopeccky@cschms.cz	Adresa PK <i>Honová Nina</i> <i>Anna</i> Osvoboditelů 35/9 410 02 Lovosice Mobil : +420 724 073 641 E-mail : honova@cschms.cz
---	--	---

Číslo : 564146 042 CZ AMENIS Z ROCHOVA Číslo katalogu 1
 Dat.nar. : 05.12.2014 Plemeno : Q100 Blonde d Aquitaine
 Chovatel : Šťastný Antonín, SZ, Vědlice
 Majitel : Šťastný Antonín, SZ, Vědlice

OOO 272 681 RUBIO 8235077612
 OO 279 634 CYCLONE 5351641413
 MOO 5397040511 FR NANA 5397040511

Otec ZBA 878 HERCULE 2934986466
 OMO 279 635 SAVANT 1202058752
 MO 2934986301 FR CAPUCINE 2934986301
 MMO 5640710199 FR ROMAINE 5640710199

OOM 268 754 LEVANT 5695065511
 OM ZBA 514 TINKO 6464142534
 MOM 6494024057 FR JATZAR 6494024057

Matka 137635 942 CZ CM SULKA Z ROCHOVA 004000137635942
 OMM ZBA 215 FALLOU 6490016449
 MM 6464226 789 FR BERLINE 6464226789
 MMM 6464158207 FR ULALETTE 6464158207

Vl.užit:nar: 63 kg ve 120d: 255 kg ve 210d: 336 kg v 365d: 467 kg / kříž: 134 cm
 Přírustek od narození: 1078 g / 103 šourek 35 cm
 Věk při ZV 523 dní aktuálně k 23.03.16 hmotnost: 574 kg výška v kříži: 143 cm

PLEMENNÉ HODNOTY						LINEARNÍ HODNOCENÍ											
	pp	ru	pp	ru	TR	KT	OS	UT	Hmot	kříž	TR	KT	OS	UT	CE		
BÝK	PE	76	122	ME	104	108	121	121	120	123							
MATKA	PE	86	113	ME	97	105	96	104	107	105	762	147	19	21	18	7	65
Otec	PE	87	118	ME	104	107	111	109	110	111	746	152	28	22	23	8	81

HODNOCEN: TR 7 / / 6 KT / / OS / / UT Výsledek:

ÚROVEŇ PLEMENNÝCH HODNOT

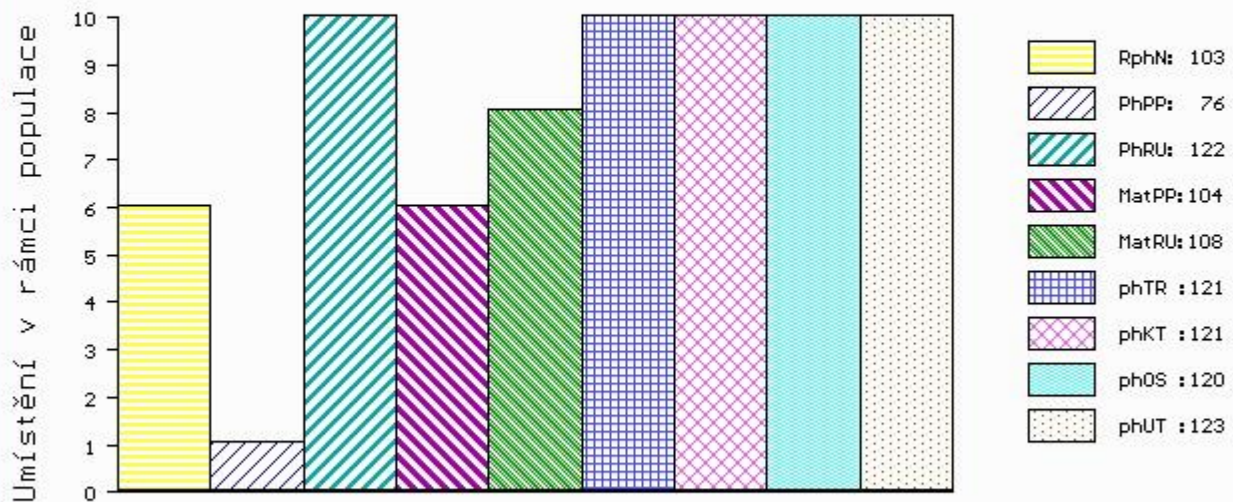

č.kat:01 uš.číslo 000564146 042 CZ

Číslo : 564147 042 CZ APOLENIS Z ROCHOVA Číslo katalogu 2
 Dat.nar. : 12.12.2014 Plemeno : Q100 Blonde d Aquitaine
 Chovatel : Štastný Antonín, SZ, Vědlice
 Majitel : Štastný Antonín, SZ, Vědlice

OOO 272 681 RUBIO 8235077612
 OO 279 634 CYCLONE 5351641413
 MOO 5397040511 FR NANA 5397040511

Otec ZBA 878 HERCULE 2934986466
 OMO 279 635 SAVANT 1202058752
 MO 2934986301 FR CAPUCINE 2934986301
 MMO 5640710199 FR ROMAINE 5640710199

OOM ZBA 431 LEO 1295135021
 OM ZBA 480 AURELIEN 6464199627
 MOM 6495016430 FR LINDA 6495016430

MATKA 145029 942 CZ EM TROJKA Z ROCHOVA 004000145029942
 OMM ZBA 434 BAQ POLL REMBRANDT P 30030-00760
 MM 122057 942 CZ POLA POLLED Z ROCHOVA P 004000122057942
 MMM 9636 942 CZ LULKA Z ROCHOVA 004000009636942

Vl.užit:nar: 54 kg ve 120d: 227 kg ve 210d: 333 kg v 365d: 450 kg / kříž: 135 cm
 Přírustek od narození: 1088 g / 99 šourek 32 cm
 Věk při ZV 516 dní aktuálně k 23.03.16 hmotnost: 562 kg výška v kříži: 144 cm

PLEMENNÉ HODNOTY						LINEARNÍ HODNOCENÍ											
	pp	ru	pp	ru	TR	KT	OS	UT	Hmot	kříž	TR	KT	OS	UT	CE		
BÝK	PE	93	109	ME	105	114	117	121	119	120							
MATKA	PE	102	96	ME	105	112	104	104	101	102	860	150	28	25	22	9	84
Otec	PE	87	118	ME	104	107	111	109	110	111	746	152	28	22	23	8	81

HODNOCEN: TR 8 / / 5 KT / / OS / / UT Výsledek:

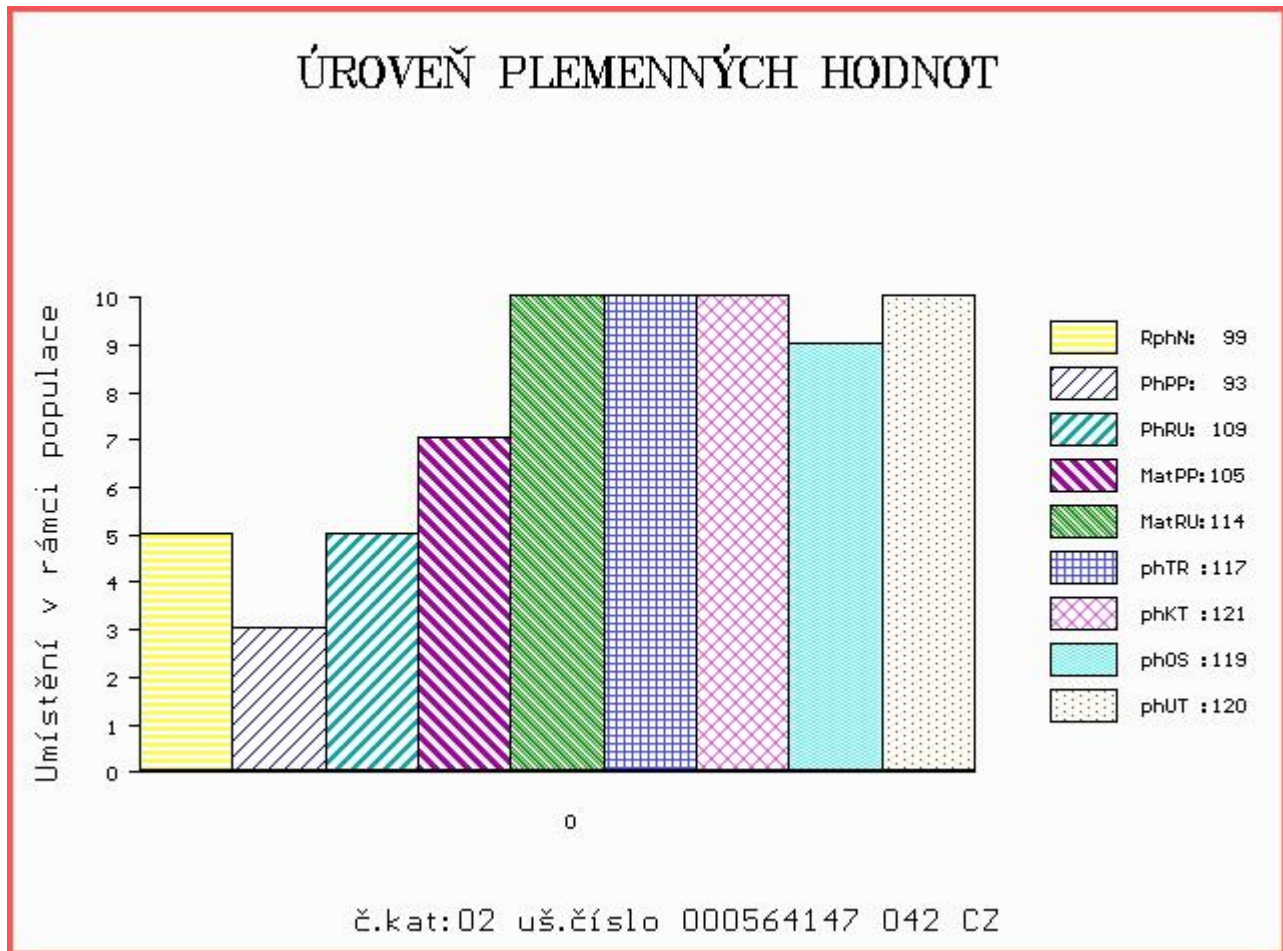

Číslo : 572499 042 CZ BYSTRŮK Z ROCHOVA Číslo katalogu 3
 Dat.nar. : 06.03.2015 Plemeno : Q100 Blonde d Aquitaine
 Chovatel : Štastný Antonín, SZ, Vědlice
 Majitel : Štastný Antonín, SZ, Vědlice

OOO 271 913 TAOLENN 2910326620
 OO ZBA 697 AARON 3205720660
 MOO 2497017328 FR NALINE 2497017328

Otec ZBA 795 GINTONIC 4004263979
 OMO 273 333 SINBAD 4006009917
 MO 4004169597 FR COLA 4004169597
 MMO 4098012309 FR OKINAWA 4098012309

OOM ZBA 431 LEO 1295135021
 OM ZBA 480 AURELIEN 6464199627
 MOM 6495016430 FR LINDA 6495016430

MATKA 156420 942 CZ M1 VARVEINE Z ROCHOVA 004000156420942
 OMM ZBA 473 NIELSEN 8197237897
 MM 137640 942 CZ SIDOLE Z ROCHOVA 004000137640942
 MMM 115161 942 CZ OKAPI Z ROCHOVA 004000115161942

Vl.užit:nar: 47 kg ve 120d: 189 kg ve 210d: 297 kg v 365d: 433 kg / kříž: 134 cm
 Přírustek od narození: 1060 g / 91 šourek 31 cm
 Věk při ZV 432 dní aktuálně k 23.03.16 hmotnost: 453 kg výška v kříži: 137 cm

PLEMENNÉ HODNOTY										LINEARNÍ HODNOCENÍ								
	pp	ru	pp	ru	TR	KT	OS	UT		Hmot	kříž	TR	KT	OS	UT	CE		
BÝK	PE	101	97	ME	105	113	110	100	95	98								
MATKA	PE	97	96	ME	109	106	88	84	83	83	718	/	147	22	22	19	7	70
Otec	PE	105	95	ME	100	114	100	87	87	88	710	/	155	29	18	18	7	72

HODNOCEN: TR 7 / / 4 KT / / OS / / UT Výsledek:

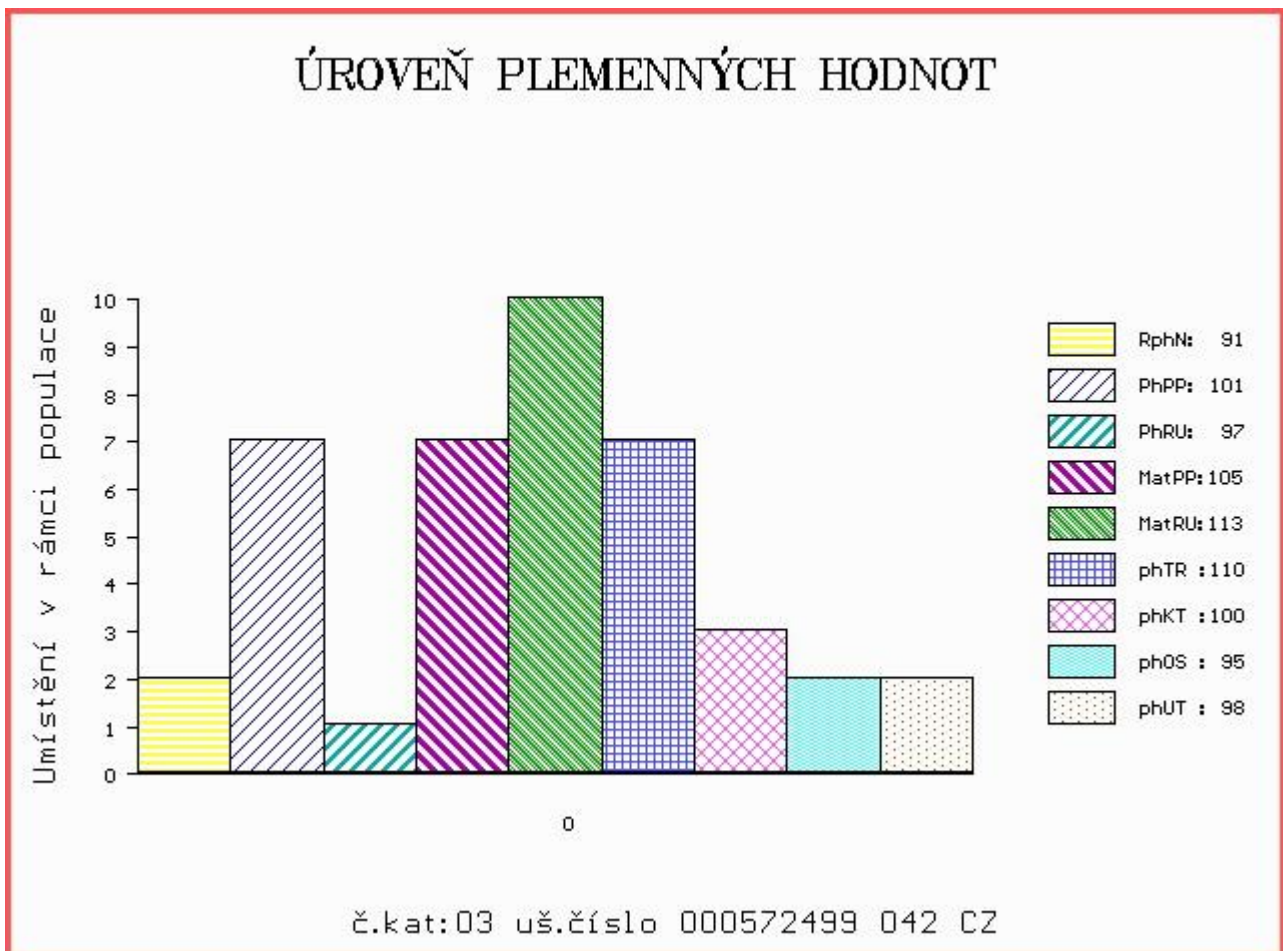

Číslo : 572502 042 CZ BANDITA Z ROCHOVA Číslo katalogu 4
 Dat.nar. : 27.03.2015 Plemeno : Q100 Blonde d Aquitaine
 Chovatel : Šťastný Antonín, SZ, Vědlice
 Majitel : Šťastný Antonín, SZ, Vědlice

OOO 279 637 TONUS 8235149699
 OO 279 636 BOUDA 8123046329
 MOO 8121361881 FR ROSINE 8121361881

OTEC ZBA 877 GENERAL 6412938668
 OMO 279 638 THEODULE 2143042036
 MO 6412198296 FR ELAIA 6412198296
 MMO 4097025188 FR MYMPHE 4097025188

OOM 269 639 HIDALGO 6492013737
 OM 269 658 SOULOR 6464117590
 MOM 6492015173 FR HACHETTE 6492015173

MATKA 6464215125 FR SE BORA 6464215125
 OMM 269 659 BANCO 6486016404
 MM 6494017194 FR JAVA 6494017194
 MMM 6491019308 FR GARENNE 6491019308

Vl.užit:nar: 56 kg ve 120d: 201 kg ve 210d: 347 kg v 365d: 481 kg / kříž: 139 cm
 Přírustek od narození: 1166 g / 100 šourek 29 cm
 Věk při ZV 411 dní aktuálně k 23.03.16 hmotnost: 478 kg výška v kříži: 139 cm

PLEMENNÉ HODNOTY										LINEARNÍ HODNOCENÍ						
	pp	ru	pp	ru	TR	KT	OS	UT		Hmot	kříž	TR	KT	OS	UT	CE
BÝK	PE	91	111	ME	97	111	119	125	121	125						
MATKA	PE	86	113	ME	94	107	120	126	124	126	856	149	25	21	18	7 71
OTEC	PE	100	105	ME	100	109	104	94	90	95	816	157	29	22	19	7 77

HODNOCEN: TR 9 / / 6 KT / / OS / / UT Výsledek:

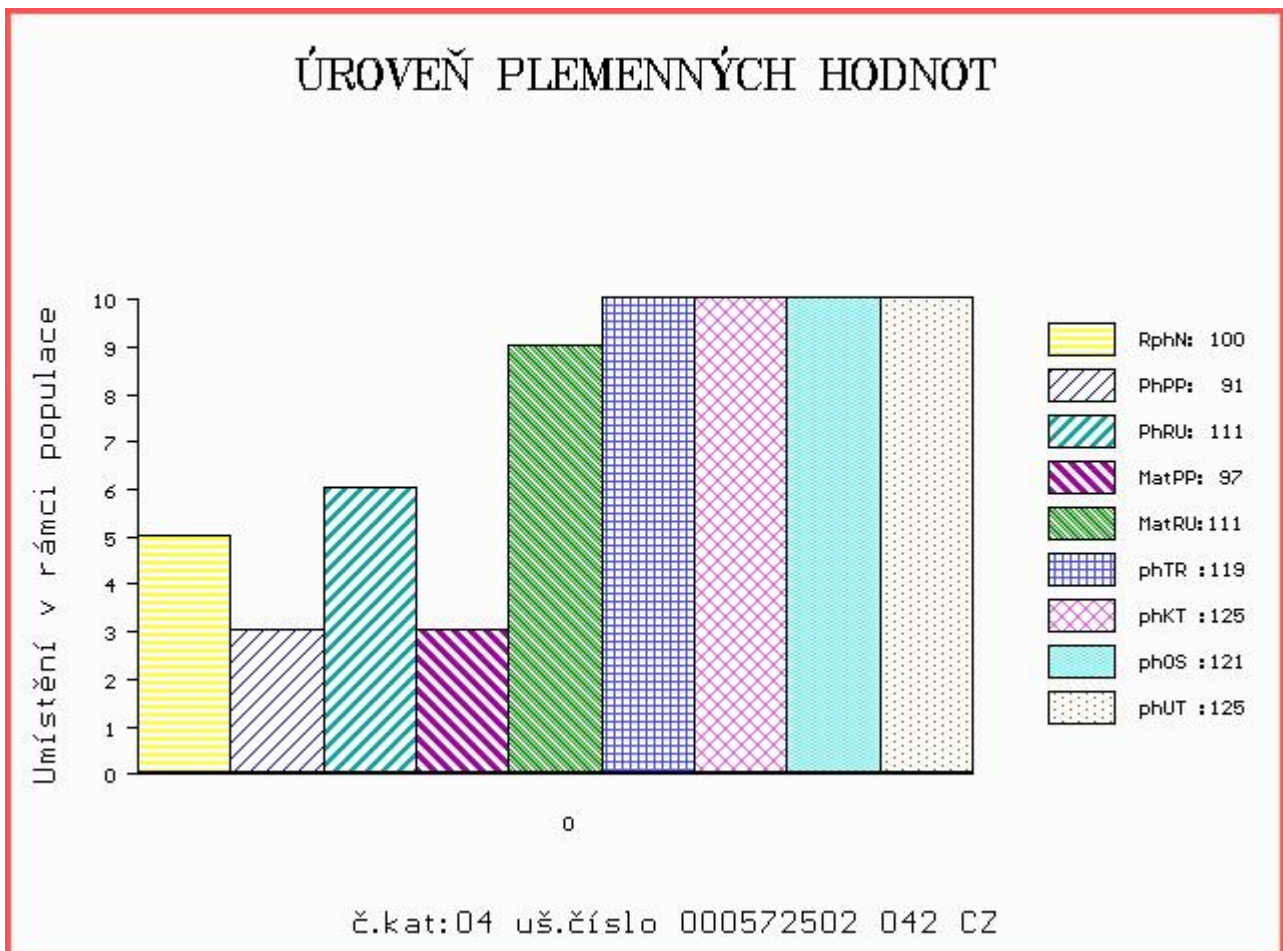

Číslo : 572503 042 CZ BONET Z ROCHOVA Číslo katalogu 5
 Dat.nar. : 29.03.2015 Plemeno : Q100 Blonde d Aquitaine
 Chovatel : Štastný Antonín, SZ, Vědlice
 Majitel : Štastný Antonín, SZ, Vědlice

OOO 268 748 OURAGAN 3298018501
 OO ZBA 642 VIDOCQ 5622917894
 MOO 2996003352 FR MISS 2996003352

OTEC ZBA 794 GALIMATIAS 7275330294
 OMO 273 332 SEIGNEUR 2924135406
 MO 7275330168 FR CARDAMONE 7275330168
 MMO 7293150359 FR INDIANA 7293150359

OOM ZBA 431 LEO 1295135021
 OM ZBA 480 AURELIEN 6464199627
 MOM 6495016430 FR LINDA 6495016430

MATKA 131718 942 CZ EM ROSETA Z ROCHOVA 004000131718942
 OMM ZBA 298 INFANT 004486017526
 MM 109264 942 CZ NORKA Z ROCHOVA 004000109264942
 MMM 107002 406 CZ KAHIRA Z ROCHOVA 004000107002406

Vl.užit:nar: 53 kg ve 120d: 220 kg ve 210d: 369 kg v 365d: 527 kg / kříž: 139 cm
 Přírustek od narození: 1303 g / 102 šourek 34 cm
 Věk při ZV 409 dní aktuálně k 23.03.16 hmotnost: 522 kg výška v kříži: 139 cm

PLEMENNÉ HODNOTY										LINEARNÍ HODNOCENÍ								
	pp	ru	pp	ru	TR	KT	OS	UT		Hmot	kříž	TR	KT	OS	UT	CE		
BÝK	PE	80	115	ME	106	118	125	122	119	122								
MATKA	PE	96	103	ME	101	118	103	101	100	101	890	/	150	27	26	20	8	81
OTEC	PE	64	116	ME	112	111	118	117	116	118	730	/	151	28	21	21	8	78

HODNOCEN: TR 9 / / 9 KT / / OS / / UT Výsledek:

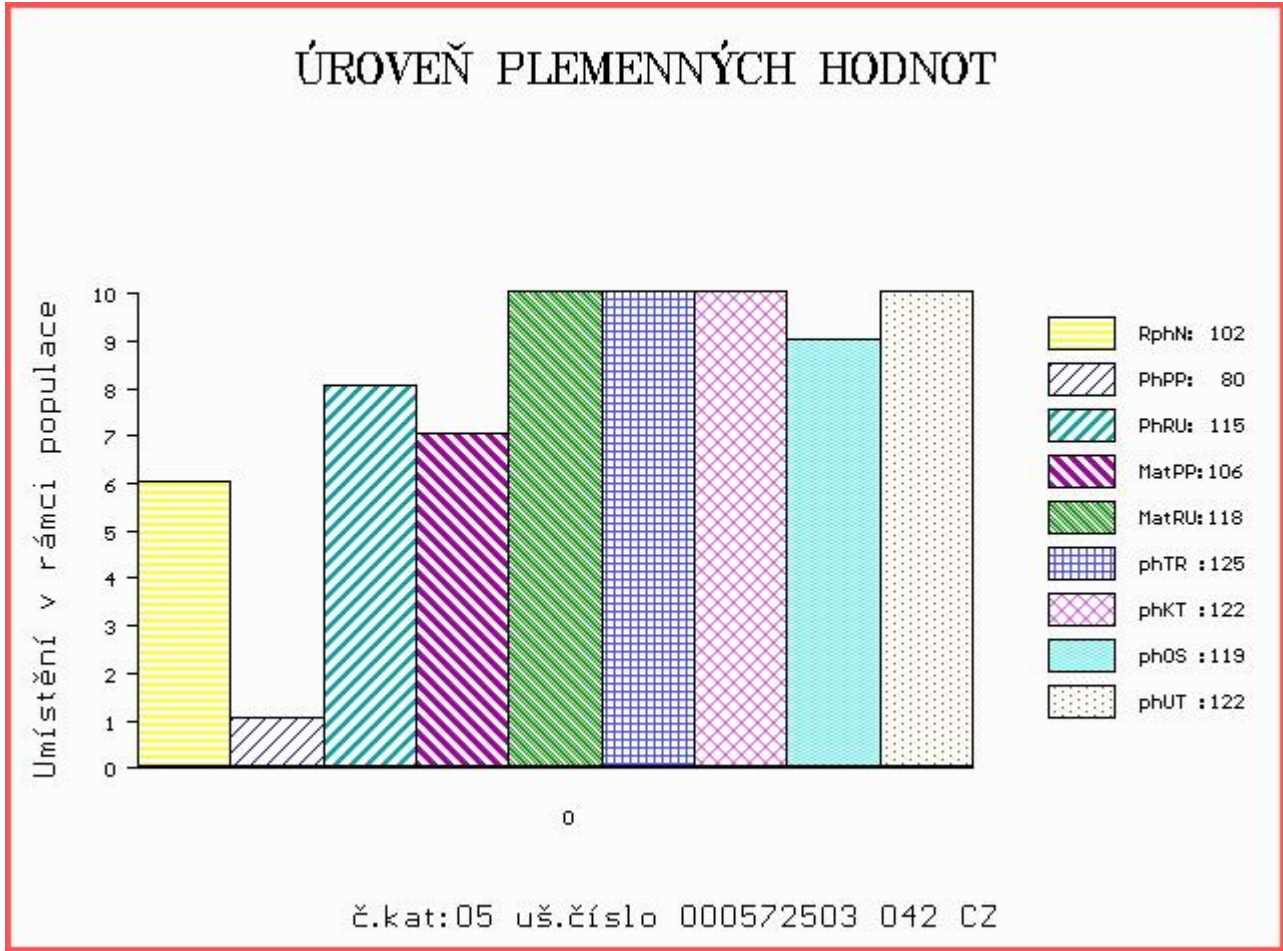

Býci vyřazení před základním výběrem

Číslo : 572505 042 CZ BONES Z ROCHOVA V Číslo katalogu 6
 Dat.nar. : 31.03.2015 Plemeno : Q100 Blonde d Aquitaine
 Chovatel : Šťastný Antonín, SZ, Vědllice
 Majitel : Šťastný Antonín, SZ, Vědllice

OOO 279 637 TONUS 8235149699
 OO 279 636 BOUDA 8123046329
 MOO 8121361881 FR ROSINE 8121361881

OTEC ZBA 877 GENERAL 6412938668
 OMO 279 638 THEODULE 2143042036
 MO 6412198296 FR ELAIA 6412198296
 MMO 4097025188 FR MYMPHE 4097025188

OOM 267 510 KILDEGÁRD PELLE 60397-00188
 OM ZBA 388 VBQ UNIT P 59523-00289
 MOM 5952300210 DK VBQ PANDORA 59523-00210

MATKA 131715 942 CZ EC ROMY POLLED Z ROCHOVA P 004000131715942
 OMM ZBA 216 EDA 004217000201
 MM 3009 217 CZ HELGA Z ROCHOVA 004217003009
 MMM 43251 446 CZ 004446043251

Vl.užit:nar: 52 kg ve 120d: 197 kg ve 210d: 311 kg v 365d: 407 kg / kříž: 136 cm
 Přírustek od narození: 978 g / 102 šourek 32 cm
 Věk při ZV 407 dní aktuálně k 23.03.16 hmotnost: 402 kg výška v kříži: 136 cm

PLEMENNÉ HODNOTY										LINEARNÍ HODNOCENÍ						
	pp	ru	pp	ru	TR	KT	OS	UT		Hmot	kříž	TR	KT	OS	UT	CE
BÝK	PE	92	107	ME	101	106	115	103	98	103						
MATKA	PE	90	109	ME	101	98	109	107	104	106	804 /	153	24	20	18	6 68
OTEC	PE	100	105	ME	100	109	104	94	90	95	816 /	157	29	22	19	7 77

HODNOCEN: TR 7 / / 2 KT / / OS / / UT Výsledek: před ZV-hm.365d

ÚROVEŇ PLEMENNÝCH HODNOT

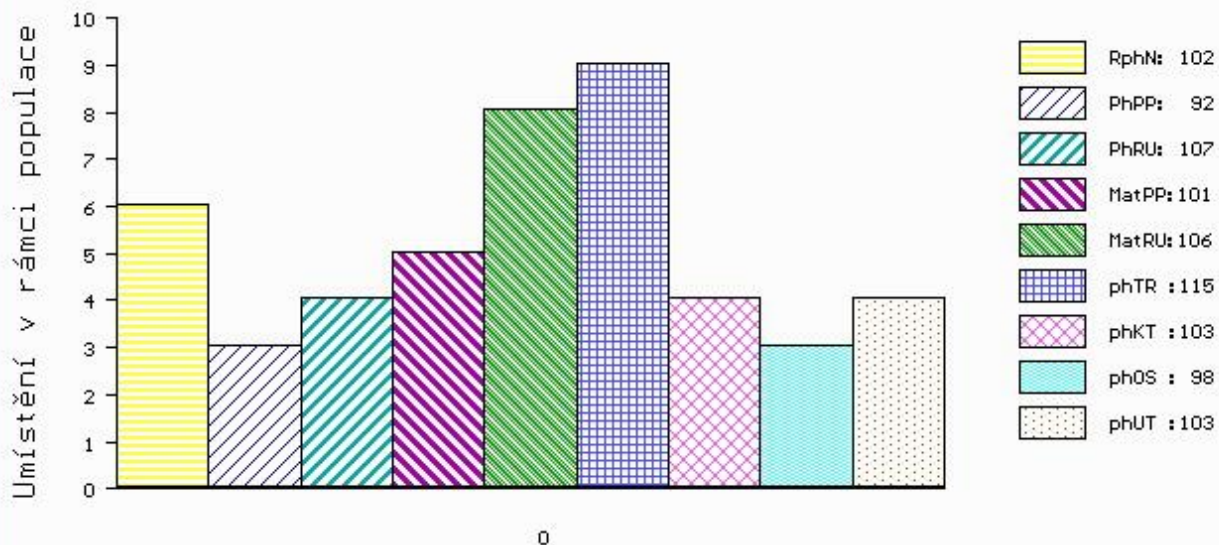

č.kat:06 uš.číslo 000572505 042 CZ

Číslo : 572506 042 CZ BARNÝ Z ROCHOVA Číslo katalogu 7
 Dat.nar. : 31.03.2015 Plemeno : Q100 Blonde d Aquitaine
 Chovatel : Šťastný Antonín, SZ, Vědlice
 Majitel : Šťastný Antonín, SZ, Vědlice

OOO 279 637 TONUS 8235149699
 OO 279 636 BOUDA 8123046329
 MOO 8121361881 FR ROSINE 8121361881

Otec ZBA 877 GENERAL 6412938668
 OMO 279 638 THEODULE 2143042036
 MO 6412198296 FR ELAIA 6412198296
 MMO 4097025188 FR MYMPHE 4097025188

OOM ZBA 425 NICODEME 8197227897
 OM ZBA 641 VIVALDI 6464179125
 MOM 6464085644 FR PAVOTE 6464085644

MATKA 149659 942 CZ C1 UNIE Z ROCHOVA 004000149659942
 OMM ZBA 428 OULOU 4642162440
 MM 6464223 450 FR BERGERE 6464223450
 MMM 6464116507 FR SUSY 6464116507

Vl.užit:nar: 45 kg ve 120d: 185 kg ve 210d: 293 kg v 365d: 413 kg / kříž: 135 cm
 Přírustek od narození: 1011 g / 102 šourek 28 cm
 Věk při ZV 407 dní aktuálně k 23.03.16 hmotnost: 407 kg výška v kříži: 135 cm

PLEMENNÉ HODNOTY										LINEARNÍ HODNOCENÍ						
	pp	ru	pp	ru	TR	KT	OS	UT		Hmot	kříž	TR	KT	OS	UT	CE
BÝK	PE	103	109	ME	101	98	109	104	102	105						
MATKA	PE	93	116	ME	105	85	115	120	120	121	806	147	27	22	19	7 75
Otec	PE	100	105	ME	100	109	104	94	90	95	816	157	29	22	19	7 77

HODNOCEN: TR 7 / / 3 KT / / OS / / UT Výsledek: před ZV-hm.365d

ÚROVEŇ PLEMENNÝCH HODNOT

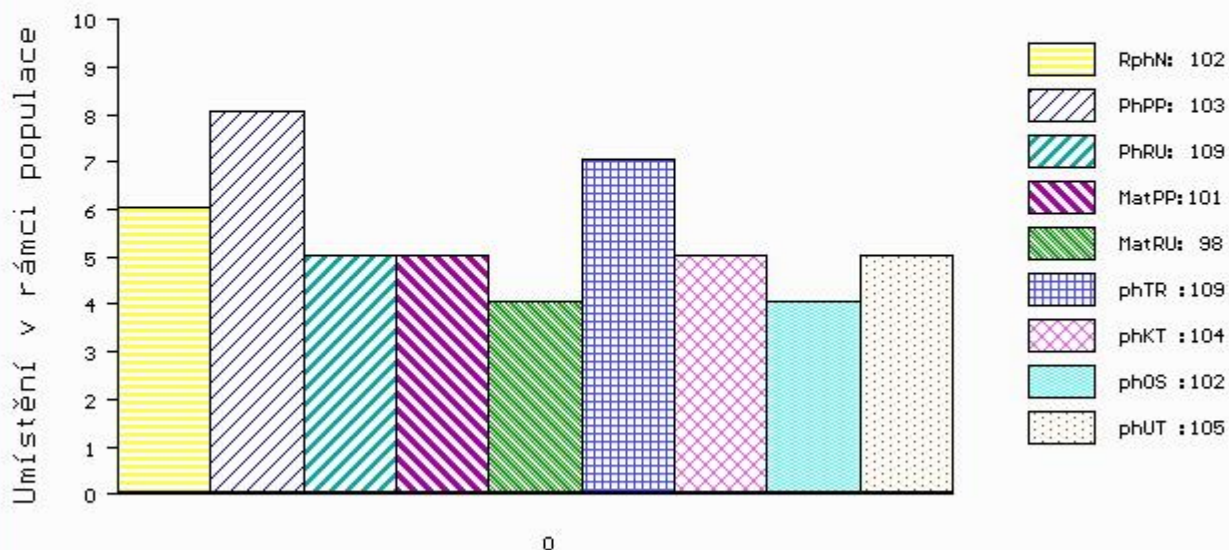

č.kat:07 uš.číslo 000572506 042 CZ