

KATALOG ZÁKLADNÍHO VÝBĚRU
dne 14.06.2016
OPB Cunkov
začátek cca 09,00 hod.

Č. k.	Číslo býčka	OTEC st.reg.	DATUM NAROZENÍ	PLEM.	PŘÍRUSTEK (g)				CH O V A T E L	
					test	RPH	živ.	RPH		
1	571144	042 CZ	ZSI 494	06.04.15	S100	2250	114	1606	118	ZD Podlesí Ročov
2	636882	072 CZ	ZMS 017	06.04.15	S100	2141	112	1465	113	Polfin eko s.r.o.Újezd u V.K.
3	636883	072 CZ	ZSI 619	07.04.15	S100	2116	110	1485	103	Polfin eko s.r.o.Újezd u V.K.
4	895104	031 CZ	ZSI 951	07.04.15	S100	2158	111	1707	111	Talafous Jaroslav, Krč
5	859157	031 CZ	ZSI 951	12.04.15	S100	1958	108	1486	111	Káňa Petr, Mlynářovice
6	905764	031 CZ	ZSI 577	12.04.15	S100	1966	94	1556	97	Samohejlová Andrea, Malešice
7	895105	031 CZ	ZSI 816	14.04.15	S100	2066	109	1635	106	Talafous Jaroslav, Krč
8	571146	042 CZ	ZSI 746	16.04.15	S100	1933	109	1501	111	ZD Podlesí Ročov
9	636886	072 CZ	ZSI 901	20.04.15	S100	2275	117	1683	120	Polfin eko s.r.o.Újezd u V.K.
10	908816	031 CZ	ZMS 065	23.04.15	S100	1733	95	1495	93	Vachtfeitl Josef, Zábrdí
11	908815	031 CZ	ZMS 065	24.04.15	S100	2266	119	1608	107	Vachtfeitl Josef, Zábrdí
12	915975	061 CZ	ZSI 816	26.04.15	S100	2325	123	1680	120	Agrochyt s.r.o. Mohelno
13	931118	031 CZ	ZMS 196	11.05.15	S100	1858	98	1527	97	Talafous Jaroslav, Krč
14	788984	021 CZ	ZMS 134	12.05.15	S100	2025	99	1613	101	ZD Krásná Hora n.Vlt., a.s.
15	931119	031 CZ	ZMS 196	13.05.15	S100	1958	103	1540	96	Talafous Jaroslav, Krč
16	908819	031 CZ	ZMS 065	18.05.15	S100	2341	122	1789	116	Vachtfeitl Josef, Zábrdí
17	908821	031 CZ	ZMS 065	22.05.15	S100	2158	118	1644	112	Vachtfeitl Josef, Zábrdí
18	914970	031 CZ	ZSI 793	24.05.15	S100	2250	107	1617	96	Farma Kozák, s.r.o.
19	636892	072 CZ	ZSI 901	30.05.15	S100	1925	102	1487	103	Polfin eko s.r.o.Újezd u V.K.
20	739946	053 CZ	ZMS 092	04.06.15	S100	2050	101	1531	93	Střední škola zem.a vet.Lanškroun
21	940556	031 CZ	ZSI 857	08.06.15	S100	1808	109	1388	107	Vachtfeitl Miloš, Zábrdí
22	636893	072 CZ	ZMS 147	11.06.15	S100	2233	110	1583	105	Polfin eko s.r.o.Újezd u V.K.
23	636894	072 CZ	ZMS 147	11.06.15	S100	2233	113	1588	107	Polfin eko s.r.o.Újezd u V.K.
24	908822	031 CZ	ZMS 065	13.06.15	S100	2291	117	1720	107	Vachtfeitl Josef, Zábrdí
25	850721	031 CZ	ZAA 891	11.04.15	G100	1716	103	1389	101	Panec Pavel, Hostín
26	926437	031 CZ	ZAA 511	26.04.15	G100	1683	95	1588	104	Panec Pavel, Hostín
27	622277	072 CZ	ZAA 965	11.05.15	G100	2066	108	1529	113	Polfin eko valašská sro.Újezd uVK
28	944042	031 CZ	ZAA 945	15.05.15	G100	1708	98	1634	99	Zítek Jaroslav, Pechova Lhota
29	622278	072 CZ	ZAI 030	18.05.15	G100	1883	105	1507	107	Polfin eko valašská sro.Újezd uVK
30	944043	031 CZ	ZAA 896	28.05.15	G100	1708	101	1368	97	Zítek Jaroslav, Pechova Lhota
31	571189	042 CZ	HRF 423	01.04.15	U100	1816	107	1238	108	ZD Podlesí Ročov
32	571194	042 CZ	HRF 423	17.04.15	U100	2200	117	1440	121	ZD Podlesí Ročov

Býci vyřazení před základním výběrem

Č. k.	Číslo býčka	OTEC st.reg.	Datum narození	Plem. VT	Body HM	CHOVATEL	Důvod vyřazení
34	914972	031 CZ	ZSI 793	07.06.15	S100	3 9 Farma Kozák, s.r.o.	před ZV-VT

Plemenné hodnoty uvedené v katalogu jsou spočítány k 31.3.2016



Termíny základních výběrů a dražeb v roce 2016

III.turnus - Býci narození 1.4.2015 - 30.6.2015 na OPB a OCH

Den	Datum	Začátek *	OPB , chovatel	Ks	Plemena	Dražba
Pondělí	13.6.2016	9,00	<i>OPB Cunkov</i>	30	LI,CH,BA,PP,SA,UU,PI	hodinu po skončení ZV
		12,00	<i>Farma Kozák, s.r.o.</i>	2	MS,SA	x
		15,00	<i>Bartůněk Karel,Příleпов</i>	1	HE	x
		16,00	<i>Štěpánek Zdeněk,Příbyšice</i>	1	MS	x
		17,30	<i>Dvořák Karel,Starcova Lhota</i>	2	LI	x
Úterý	14.6.2016	9,00	<i>OPB Cunkov</i>	34	MS,AA,HE	hodinu po skončení ZV
		15,00	<i>Bouda Petr ing.,Voděrádky</i>	3	CH	x
		16,30	<i>MV AGRO s.r.o.Počápyly</i>	1	LI	x
Středa	15.6.2016	8,30	<i>Měcholupská zemědělská a.s.</i>	13	CH,HE,MS	x
		10,00	<i>Nejdl Martin,Kvaslice</i>	1	AA	x
		11,00	<i>Šumavský angus spol.s r.o.Soběsuky</i>	1	AA	x
		12,30	<i>Žaloudek Roman,Ptenín</i>	2	SS	x
Čtvrtek	16.6.2016	9,00	<i>OPB Osík</i>	39	CH,BA,LI,AA,MS,HE	hodinu po skončení ZV
		16,00	<i>Mimra Pavel,Mgr.,Slatina</i>	2	MS	x
		17,00	<i>Novotný Martin,Doly</i>	4	LI	x
Pátek	17.6.2016	9,00	<i>OPB Benešov</i>	42	CH,LI,MS,AA,PI,BA	hodinu po skončení ZV
Sobota	18.6.2016	9,00	<i>Habr František ml.,SZ,Báňovice</i>	4	MS	x
		11,00	<i>Tájek Jaroslav,Zvíkov</i>	5	CH	x
		13,00	<i>Farka Martin,Todně</i>	6	LI	
		14,00	<i>Opekar Jan,Chodeč</i>	4	AA	
		16,00	<i>Lepša Vladimír,Pěčín</i>	11	AA	
Neděle	19.6.2016	10,00	<i>Placanda Jakub,Křenovice</i>	1	MS	x
		11,00	<i>Černěveský Háj s.r.o.</i>	1	LI	x
		12,00	<i>Valenta Petr,Budyně</i>	2	MS	x
		14,00	<i>Diviš Miroslav,Láz</i>	4	LI,MS	x
Pondělí	20.6.2016	9,00	<i>Hořák Jan,SHR,Janovice u R.</i>	1	MS	x
		11,00	<i>AGRO A.R.W.,s.r.o.Stará Červená Voda</i>	1	MS	x
		12,00	<i>ZD Agroholding Bernartice</i>	5	PI	x
		14,30	<i>Šeda J.,Helvíkovice</i>	1	LI	x
		15,30	<i>Farma Kaliště s.r.o.Č.Libchavy</i>	5	LI	x
Úterý	21.6.2016	9,00	<i>Družstvo Velký Újezd</i>	4	CH	x
		11,30	<i>Sumega Petr, Heřmanice u Oder</i>	2	MS	x
		13,00	<i>VFU Brno ŠZP Nový Jičín</i>	2	LI	x
Středa	22.6.2016	9,00	<i>ZD Brloh</i>	4	AA	x
		11,00	<i>Kofroň Jan,Ing.,Radhostice</i>	1	AA	x
		11,30	<i>Harvalík Radek, Kratušín</i>	1	PI	x
		12,00	<i>Hodina František,Ing.,Záblatí</i>	1	MS	x
		12,30	<i>PLŽ s.r.o.,Lažišť</i>	2	LI	x
		15,00	<i>PLEMCHOV Strašice, a.s.</i>	5	LI,MS	x
Čtvrtek	23.6.2016	9,00	<i>K+K Břilice GIGANT</i>	1	CH	x
		10,30	<i>Klusáček Stanislav, Suchdol nad Lužnicí</i>	2	LI	x
		12,00	<i>Richter Vojtěch, MVDr. Týn nad Vltavou</i>	1	AA	x
Pátek	24.6.2016	9,00	<i>Družstvo vlastníků Libeň - Vtelno</i>	8	CH	x
		11,00	<i>Šilhanová Marie,Nová Ves</i>	2	MS	x
		12,30	<i>Šťastný Antonín,SZ,Vědlice</i>	12	BA	x
Sobota	25.6.2016	9,00	<i>MU Brno - ŠZP Žabčice</i>	2	BM,SS	x
		11,00	<i>Agrochyt s.r.o.Mohelno</i>	3	MS,CH	x
		15,00	<i>Jaroš Z. a Jarošová Zd.,Rosička</i>	2	PI	x
Neděle	26.6.2016	x	x	x	x	x

<i>Den</i>	<i>Datum</i>	<i>Začátek *</i>	<i>OPB , chovatel</i>	<i>Ks</i>	<i>Plemena</i>	<i>Dražba</i>
Pondělí	27.6.2016	10,00	<i>Vaňousek Vladimír, farma Javorná</i>	1	SA	x
		11,00	<i>Chlupáčková Hana, Ing., Ležnice</i>	1	MS	x
		13,00	<i>Milíře country sports s.r.o.</i>	5	LI	x
Úterý	28.6.2016	9,00	<i>Zemědělská společnost Blšany</i>	1	MS	x
		11,00	<i>Nečtinská zemědělská a.s.</i>	2	LI	x
		13,00	<i>Agrospol Holding s.r.o. Mokrouše</i>	1	SA	x
		16,00	<i>Montážně obchodní firma s.r.o., B.Mlýn</i>	2	BB,DD	x
Středa	29.6.2016	8,00	<i>Plačková Věnceslava, Dětrichovec</i>	1	AA	x
		10,00	<i>Šimáček Luděk, Radčice</i>	2	GS	x
		13,00	<i>Zemědělská a.s. Výšina</i>	4	LI	x

* začátky ZV u chovatelů jsou orientační



Vysvětlivky ke zkratkám ve jménech v katalogu :

ET	- býček narozen po embryotrasferu
RED	- zbarvení red angus
P,V	- bezrohý / volný roh - heterozygot (MS,CH,LI,BA)
PP	- bezrohý – homozygot stanovený testem DNA (MS,CH,LI,BA)
R	- rohatý (MS)
+/+	- homozygot s alelami způsobujícími běžné osvalení (GS)
+/MH	- heterozygot s jednou alelou podmiňující dvojí osvalení (GS)
MH/MH	- homozygot - obě alely podmiňující dvojí osvalení (GS – oddíl „B“ PK)

U matek plemene BA

Třída	Výška kříž (cm)	Hmotnost (kg)	RPH přímý efekt	RPH mat. efekt	RPH osvalení
SE	147 a více	800 a více	105 a vic	103 a vic	103 a vic
EC	147 a více	800 a více	105 a vic	pod 103	103 a vic
EM	147 a více	800 a více	pod 105	103 a vic	pod 103
CM	pod 147	pod 800	105 a vic	103 a vic	103 a vic
C1	pod 147	pod 800	105 a vic	pod 103	103 a vic
M1	pod 147	pod 800	pod 105	103 a vic	pod 103

Popisky grafu úrovně plemenných hodnot

Jednotlivé plemenné hodnoty jsou rozděleny do pásem na základě výpočtu kvantilu normálního rozložení, které udávají, jak si konkrétní jedinec stojí v porovnání s průměrem populace plemenných býčků odchovaných v období 2011 – 2016.

pásma	Pozice býka v rámci populace	zkratka	Popis údaje v grafu
10	býk patří hodnotou RPH do 10 % nejlepších býků v daném ukazateli	<i>RphT</i>	RPH pro přírůstek v testu
9	býk patří hodnotou RPH do 20 % nejlepších býků v daném ukazateli	<i>RphN</i>	RPH pro životní přírůstek
8	býk patří hodnotou RPH do 30 % nejlepších býků v daném ukazateli	<i>RpPP</i>	RPH pro přímý efekt porody
7	býk patří hodnotou RPH do 40 % nejlepších býků v daném ukazateli	<i>RpRU</i>	RPH pro přímý efekt růst
6	býk patří hodnotou RPH do 50 % nejlepších býků v daném ukazateli	<i>MatPP</i>	RPH pro maternální efekt porody
5	býk patří hodnotou RPH do průměru býků v daném ukazateli	<i>MatRU</i>	RPH pro maternální efekt růst
4	býk patří hodnotou RPH do 60 % nejlepších býků v daném ukazateli	<i>phTR</i>	RPH pro lineární hodnocení těl. rámce
3	býk patří hodnotou RPH do 70 % nejlepších býků v daném ukazateli	<i>phKT</i>	RPH pro lineární hodnocení kap. těla
2	býk patří hodnotou RPH do 80 % nejlepších býků v daném ukazateli	<i>phOS</i>	RPH pro lineární hodnocení osvalení
1	býk patří hodnotou RPH do 90 % nejlepších býků v daném ukazateli	<i>phUT</i>	RPH pro lineární hodnocení užit. typ

Hlavní selekční kritéria pro výběr do plemnitby na OPB a odchovu u chovatele

Hlavním selekčním kritériem bude pouze lineární hodnocení při základním výběru.

Důvody vyřazení před základním výběrem

- hodnocení tělesného rámce (1,2,3 body dle parametrů daného plemene)
- hodnocení bodů za hmotnost v 365 dnech (1,2,3 body dle parametrů daného plemene)
- nepředvedení býka k základnímu výběru na ohlávce nebo na vodící tyči
- na základě rozhodnutí majitele býka o jeho vyřazení
- zdravotní důvody (displazie varlat, apod.)

Důvody vyřazení při základním výběrem

- hodnocení délky těla (1,2,3 body dle parametrů daného plemene)
- hodnocení ukazatelů kapacity těla (1,2,3 body dle parametrů daného plemene)
- hodnocení ukazatelů osvalení (1,2,3 body dle parametrů daného plemene)
- hodnocení užitkové typu (1,2,3 body dle parametrů daného plemene)
- závažné vady exteriéru při základním výběru
- neodpovídající funkčnost končetin při základním výběru
- zdravotní důvody (displazie varlat, apod.)

Reklamační řád pro základní výběry býků

Majitel odchovávaného býčka má právo podat reklamaci proti rozhodnutí výběrové komise (ČSCHMS). Tato reklamační může mít písemnou nebo ústní formu. Po skončení základního výběru býků vyzve předseda výběrové komise k podání případných protestů (reklamací). Reklamační se podává nejpozději do 60-ti minut od výzvy předsedy výběrové komise. Reklamační se podává předsedovi výběrové komise. Jménem majitele býka může jednat také zástupce OPB. Po vznesení reklamační následuje nové předvedení býka. Reklamační je podmíněna složením nevratné kauce 1000 Kč, přičemž polovina z této částky je určena pro provozovatele OPB a polovina pro ČSCHMS. Tato kauce musí být složena okamžitě v hotovosti v době podání reklamační předsedovi výběrové komise.

V případě shodného verdiktu výběrové komise a majitele býka je platný tento shodný verdikt.

V případě neshody mezi verdiktem výběrové komise a majitelem býka bude proveden nový základní výběr. Provedení nového základního výběru je podmíněno složením kauce 5000 Kč za každého reklamovaného býka. Kauce se skládá na účet ČSCHMS nejpozději do 10-ti kalendářních dnů ode dne provedení základního výběru. V případě, že nebudou peníze připsány na účet v daném termínu, platí původní verdikt výběrové komise a reklamační se dále neřeší. Nový základní výběr se uskuteční do 30-ti dnů od sporného výběru na místě, kde byla podána reklamační, pokud se obě strany nedohodnou jinak. Většinové složení komise nesmí být totožné se složením komise, která vynesla sporný verdikt. O složení komise rozhoduje ČSCHMS po dohodě s příslušným chovatelským klubem a Radou PK daného plemene. O závěru nového základního výběru je sepsán nový výběrový protokol. Proti tomuto rozhodnutí se již nelze dále odvolat. V případě, že je potvrzeno původní rozhodnutí výběrové komise, propadá kauce ve prospěch ČSCHMS, v opačném případě se vrací majiteli býka do 10-ti kalendářních dnů od provedení nového základního výběru. Náklady spojené s novým základním výběrem nese strana, která při svém rozhodnutí či jednání nebyla v právu.

V každém případě se o reklamaci vede písemný zápis. Rozhodnutí výběrové komise se váže ke konkrétnímu zvířeti v konkrétním čase a není možno se na něj odvolávat v případných následných sporech. Schváleno výborem ČSCHMS dne 21.3.2006 v Hradištku pod Medníkem, změny schváleny VČS dne 6.9.2007.



Sekretariát: ČSCHMS Praha Těšnov 17 11705 Praha 1 Mobil : +420 724 007 860 Telefon : +420 221 812 865 E-mail : info@cschms.cz	Ředitel PK <i>Kopecký Jan</i> Osík 201 569 67 Osík u Litomyšle Mobil : +420 724 007 862 Telefon : +420 461 612 809 E-mail : kopeccky@cschms.cz	Adresa PK <i>Honová Nina</i> <i>Anna</i> Osvoboditelů 35/9 410 02 Lovosice Mobil : +420 724 073 641 E-mail : honova@cschms.cz
---	--	---

Číslo : 571144 042 CZ BERN Z PODLESÍ P Číslo katalogu 1
 Dat.nar. : 06.04.2015 Plemeno : S100 Masný simentál
 Chovatel : ZD Podlesí Ročov
 Majitel : ZD Podlesí Ročov

OOO 269 783 STERLING FLINT M042435
 OO 269 782 OMORGA PRINCE R M060676
 MOO 0 CLEENAGH DAFFODIL F037708

OTEC ZSI 494 VINGEGAARD CICERO ET P 41524-01190
 OMO 265 867 MIDDELHEDE IMPULS ET 83077-00011
 MO 4152400902 DK VINGEGAARD SOPHIA ET P 41524-00902
 MMO 4152400383 DK VINGEGAARD HOLLIS ET P 41524-00383
 OOM 269 012 VINGEGAARD TOKYO ET P 41524-00959
 OM ZSI 380 VINGEGAARD ANTONIUS P 41524-01078
 MOM 4152400871 DK VINGEGAARD ROMA P 41524-00871

MATKA 149941 942 CZ P 061000149941942
 OMM ZSI 062 EDEN 140617000555
 MM 108274 507 CZ CHERRY UNICHOV P 140507108274
 MMM 551 617 CZ ERŽIKA UNICHOV R 140617000551

Vl.užit:nar: 40 kg ve 120d: 211 kg ve 210d: 346 kg v 365d: 612 kg / kříž: 132 cm
 Přírustek v testu : 2250 g / 114 přírustek od narození: 1606 g / 118 šourek 39 cm
 Věk při ZV 435 dní aktuálně k 21.05.16 hmotnost: 700 kg výška v kříži: 135 cm

PLEMENNÉ HODNOTY

LINEARNÍ HODNOCENÍ

	pp	ru	pp	ru	TR	KT	OS	UT	Hmot	kříž	TR	KT	OS	UT	CE		
BÝK	PE	88	116	ME	105	71	99	108	111	109							
MATKA	PE	90	112	ME	114	95	92	100	102	100	620 /	149	21	17	15	5	58
OTEC	PE	85	115	ME	96	53	100	103	106	105	726 /	146	27	24	23	8	82

HODNOCEN: TR 5 / /10 KT / / OS / / UT Výsledek:

ÚROVEŇ PLEMENNÝCH HODNOT

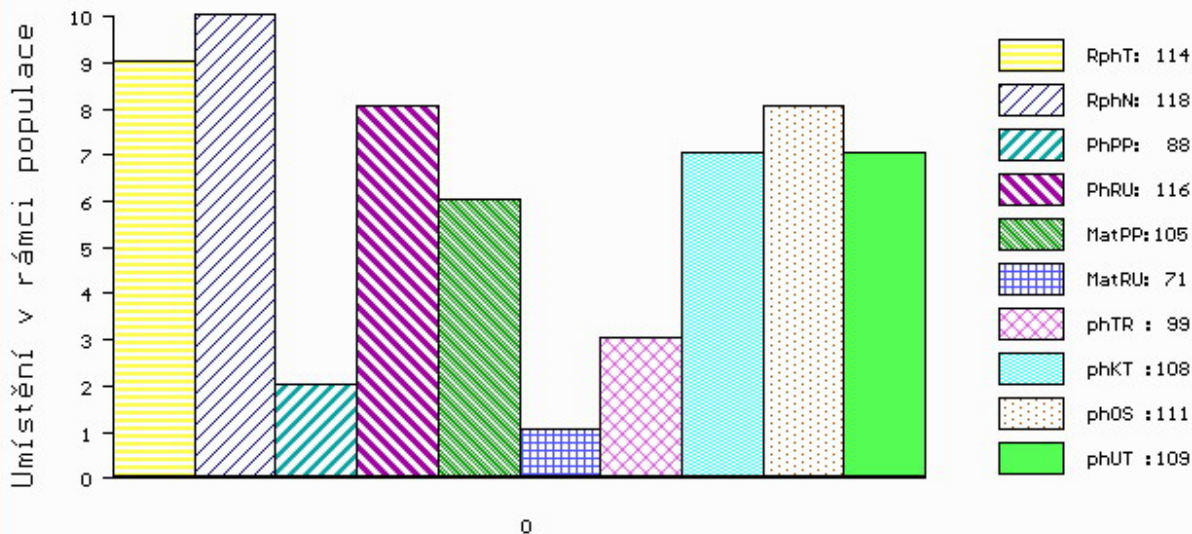

č.kat:01 uš.číslo 000571144 042 CZ

Číslo : **636882 072 CZ BOBR POLFIN P** Číslo katalogu 2
 Dat.nar. : 06.04.2015 Plemeno : S100 Masný simentál
 Chovatel : Polfin eko s.r.o.Újezd u V.K.
 Majitel : Polfin eko s.r.o.Újezd u V.K.

OOO 268 237 ROSAS PROBAT 79150-00139
 OO ZSI 284 HOLM ULRICK P 36545-00514
 MOO 3654500359 DK HOLM ROSA 36545-00359

OTEC ZMS 017 VAKUUM Z PODLESÍ V 061000549839042

OMO ZSI 167 BOVET IGLU P 069591115645
 MO 844 942 CZ P 061000000844942
 MMO 109612 407 CZ KOFOLA Z PODLESÍ P 061000109612407

OOM ZSI 287 SKOVLY UN POCO P 83204-00131
 OM SIP 987 SOVÁK POLFIN ET P 134000523000072
 MOM 4134400359 DK LYKKE BAMBI P 41344-00359

MATKA 207288 972 CZ VIKTORIA POLFIN P 339000207288972

OMM ZSI 458 SNEUMGAARD BOYSTAR V 80164-00171
 MM 166449 972 CZ SLAVOJ POLFIN P 339000166449972
 MMM 99873 972 CZ P 339000099873972

Vl.užit:nar: **43** kg ve 120d: **187** kg ve 210d: **313** kg v 365d: **557** kg / kříž: **137** cm
 Přírustek v testu : **2141 g / 112** přírustek od narození: **1465 g / 113** šourek **40** cm
 Věk při ZV **435** dní aktuálně k 21.05.16 hmotnost: **645** kg výška v kříži: **141** cm

PLEMENNÉ HODNOTY										LINEARNÍ HODNOCENÍ						
	pp	ru	pp	ru	TR	KT	OS	UT		Hmot	kříž	TR	KT	OS	UT	CE
BÝK	PE	101	109	ME	105	101	104	112	110	110						
MATKA	PE	94	109	ME	106	93	104	104	102	103	772 /	145	25	20	19	6 70
OTEC	PE	109	117	ME	105	109	107	120	120	119	675 /	137	25	24	23	8 80

HODNOCEN: TR 8 / / 8 KT / / OS / / UT Výsledek:

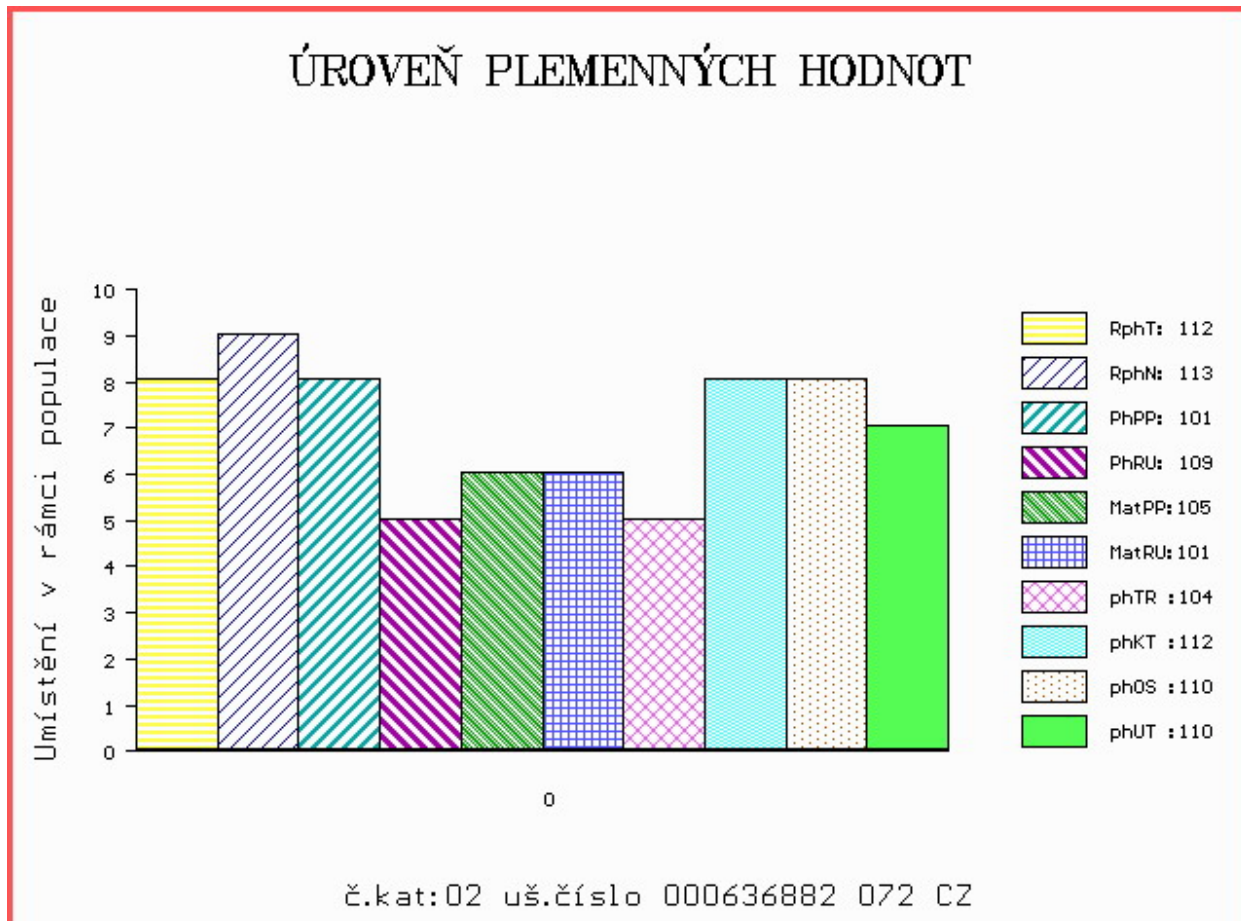

Číslo : **636883 072 CZ BLOCK POLFIN P** Číslo katalogu 3
 Dat.nar. : 07.04.2015 Plemeno : S100 Masný simentál
 Chovatel : Polfin eko s.r.o.Újezd u V.K.
 Majitel : Polfin eko s.r.o.Újezd u V.K.

OOO 290 098 GS MAX 227 007 562
 OO ZSI 400 HEDETOFT UNITED P 80185-00096
 MOO 8018500057 DK HEDETOFT PATRICIA P 80185-00057

Otec ZSI 619 REVUE POLFIN ET P 134000522999072
 OMO ZSI 284 HOLM ULRICK P 36545-00514
 MO 2517101397 DK LINDE BARONESSE P 25171-01397
 MMO 95118 214 CZ LINDE UNICA P 25171-01312

OOM HOB 001 HO 872376 013733/76
 OM ZSI 204 JAVANAIS 037487107182
 MOM 2678 617 CZ R 1439951

Matka 144075 972 CZ R 339000144075972
 OMM ZSI 132 CHRISTLKINDL P 251765109672
 MM 39704 645 CZ KOALA POLFIN R 339000039704645
 MMM 31361 645 CZ CHUANITA POLFIN V 134645031361

Vl.užit:nar: 44 kg ve 120d: 188 kg ve 210d: 301 kg v 365d: 548 kg / kříž: 134 cm
 Přírustek v testu : 2116 g / 110 přírustek od narození: 1485 g / 103 šourek 39 cm
 Věk při ZV 434 dní aktuálně k 21.05.16 hmotnost: 653 kg výška v kříži: 136 cm

PLEMENNÉ HODNOTY										LINEARNÍ HODNOCENÍ							
	pp	ru	pp	ru	TR	KT	OS	UT		Hmot	kříž	TR	KT	OS	UT	CE	
BÝK	PE	99	101	ME	107	99	91	102	105	103							
MATKA	PE	98	101	ME	103	102	100	107	107	108	740	149	22	20	15	6	63
Otec	PE	99	108	ME	111	95	94	100	101	100	670	139	24	20	20	7	71

HODNOCEN: TR 5 / / 8 KT / / OS / / UT Výsledek:

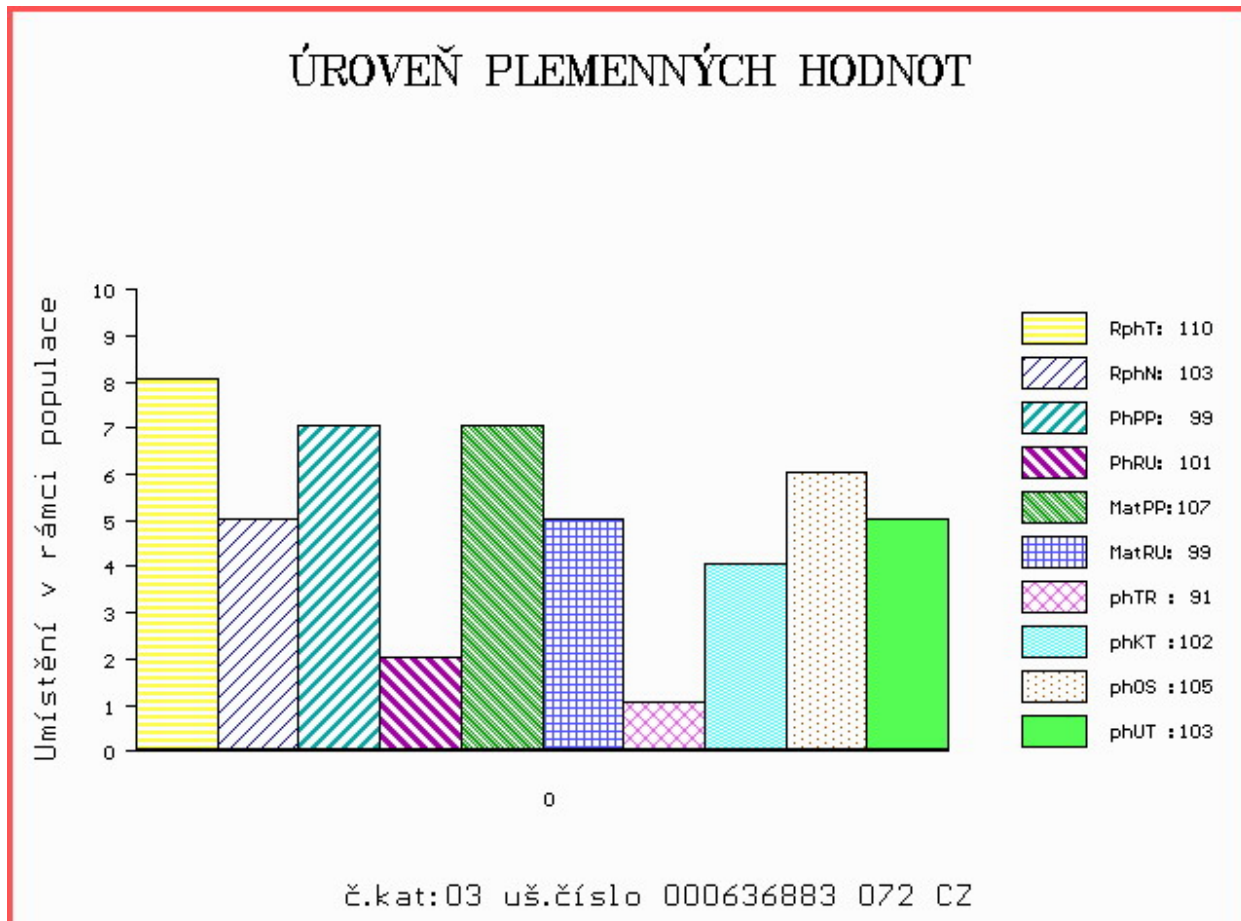

Číslo : **895104 031 CZ BAZI Z JALOVČÍ R** Číslo katalogu 4
 Dat.nar. : 07.04.2015 Plemeno : S100 Masný simentál
 Chovatel : Talafous Jaroslav, Krč
 Majitel : Talafous Jaroslav, Krč

OOO 290 098 GS MAX 227 007 562
 OO ZSI 400 HEDETOFT UNITED P 80185-00096
 MOO 8018500057 DK HEDETOFT PATRICIA P 80185-00057

OTEC ZSI 951 SOLBAKKEN GARFIELD P 42719-00212
 OMO ZSI 389 OSTERVANG THOR P 86152-00184
 MO 4271900110 DK SOLBAKKENS AMANDA 42719-00110
 MMO 4271900060 DK SOLBAKKENS GERDA 42719-00060

OOM ZSI 283 LYKKE SIRIUS P 41344-00241
 OM ZSI 280 VINGEGAARD URUGUAY P 41524-01028
 MOM 4152400886 DK VINGEGAARD RENATA P 41524-00886

MATKA 383498 931 CZ SIMONA P 414000383498931
 OMM ZSI 167 BOVET IGLU P 069591115645
 MM 102808 942 CZ NANINKA Z PODLESÍ P 061000102808942
 MMM 110756 207 CZ POL SIM CHRABRÁ P 145207110756

Vl.užit:nar: 42 kg ve 120d: 236 kg ve 210d: 389 kg v 365d: 644 kg / kříž: 132 cm
 Přírustek v testu : 2158 g / 111 přírustek od narození: 1707 g / 111 šourek 40 cm
 Věk při ZV 434 dní aktuálně k 21.05.16 hmotnost: 742 kg výška v kříži: 137 cm

PLEMENNÉ HODNOTY										LINEARNÍ HODNOCENÍ						
	pp	ru	pp	ru	TR	KT	OS	UT		Hmot	kříž	TR	KT	OS	UT	CE
BÝK	PE	90	116	ME	103	101	101	118	121	118						
MATKA	PE	97	108	ME	98	118	96	106	107	106	620	139	18	19	15	6 58
OTEC	PE	83	121	ME	110	85	106	118	120	119	840	146	27	22	22	8 79

HODNOCEN: TR 6 / /10 KT / / OS / / UT Výsledek:

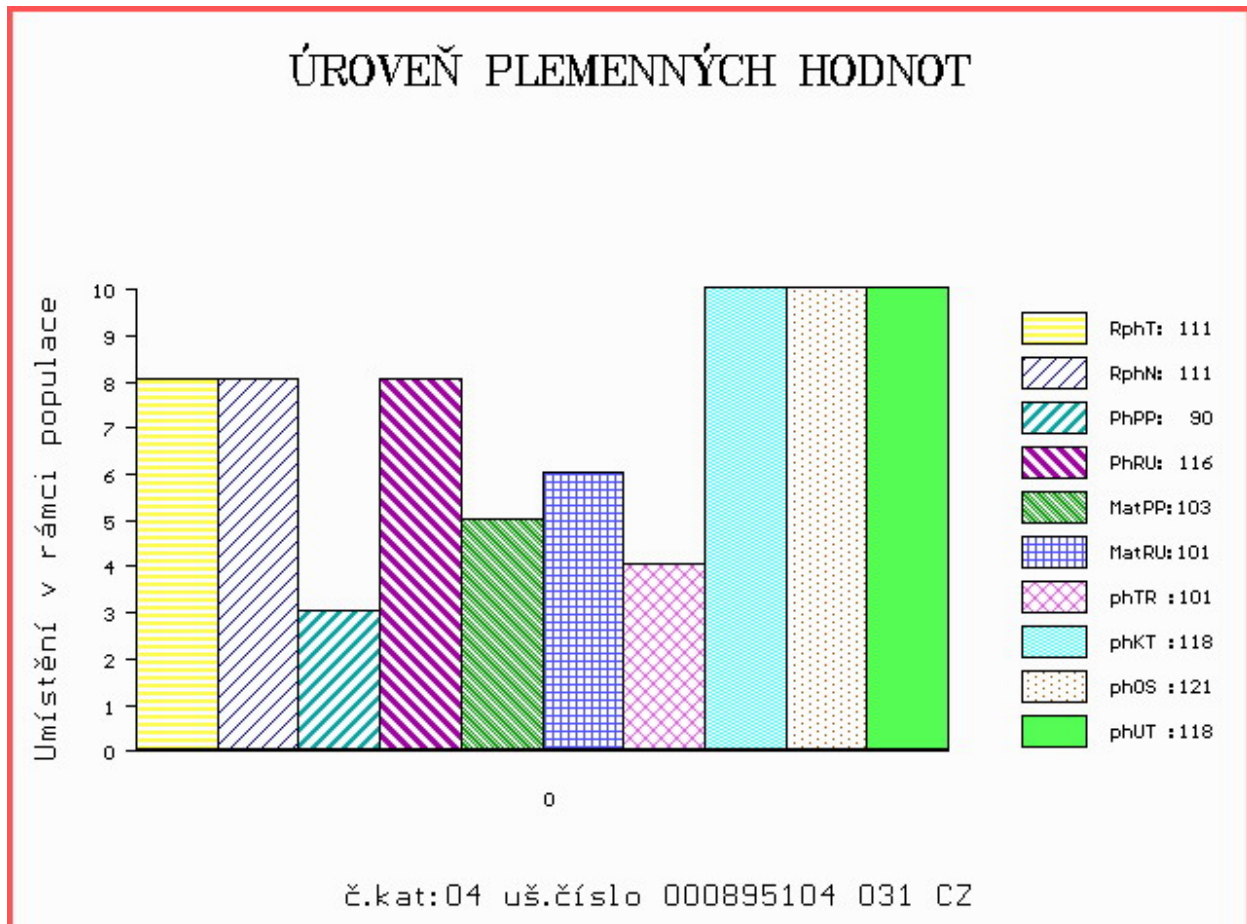

Číslo : **859157 031 CZ BERTÍK VOLARSKÝ R** Číslo katalogu 5
 Dat.nar. : 12.04.2015 Plemeno : S100 Masný simentál
 Chovatel : Káňa Petr, Mlynářovice
 Majitel : Káňa Petr, Mlynářovice

OOO 290 098 GS MAX 227 007 562
 OO ZSI 400 HEDETOFT UNITED P 80185-00096
 MOO 8018500057 DK HEDETOFT PATRICIA P 80185-00057

OTEC ZSI 951 SOLBAKKEN GARFIELD P 42719-00212
 OMO ZSI 389 OSTERVANG THOR P 86152-00184
 MO 4271900110 DK SOLBAKKENS AMANDA 42719-00110
 MMO 4271900060 DK SOLBAKKENS GERDA 42719-00060

OOM ZSI 157 VINGEGAARD JAMAICA ET P 41524-0522
 OM ZSI 259 LOS ŠUMAVSKÝ ET V 158032027702
 MOM 51318 446 CZ SPRINGCREEK SONYA 103C /MBJ G280230

MATKA 261210 932 CZ R 158000261210932
 OMM ZSI 078 GEROJ 164617006524
 MM 17227 932 CZ P 158000017227932
 MMM 7214 617 CZ P 158617007214

Vl.užit:nar: **42** kg ve 120d: **241** kg ve 210d: **349** kg v 365d: **567** kg / kříž: **134** cm
 Přírustek v testu : **1958 g / 108** přírustek od narození: **1486 g / 111** šourek **39** cm
 Věk při ZV **429** dní aktuálně k 21.05.16 hmotnost: **644** kg výška v kříži: **137** cm

PLEMENNÉ HODNOTY										LINEARNÍ HODNOCENÍ						
	pp	ru	pp	ru	TR	KT	OS	UT		Hmot	kříž	TR	KT	OS	UT	CE
BÝK	PE	90	116	ME	105	97	106	112	113	113						
MATKA	PE	93	125	ME	103	107	105	105	104	105	702 /	145	26	20	16	7 69
OTEC	PE	83	121	ME	110	85	106	118	120	119	840 /	146	27	22	22	8 79

HODNOCEN: TR 6 / / 9 KT / / OS / / UT Výsledek:

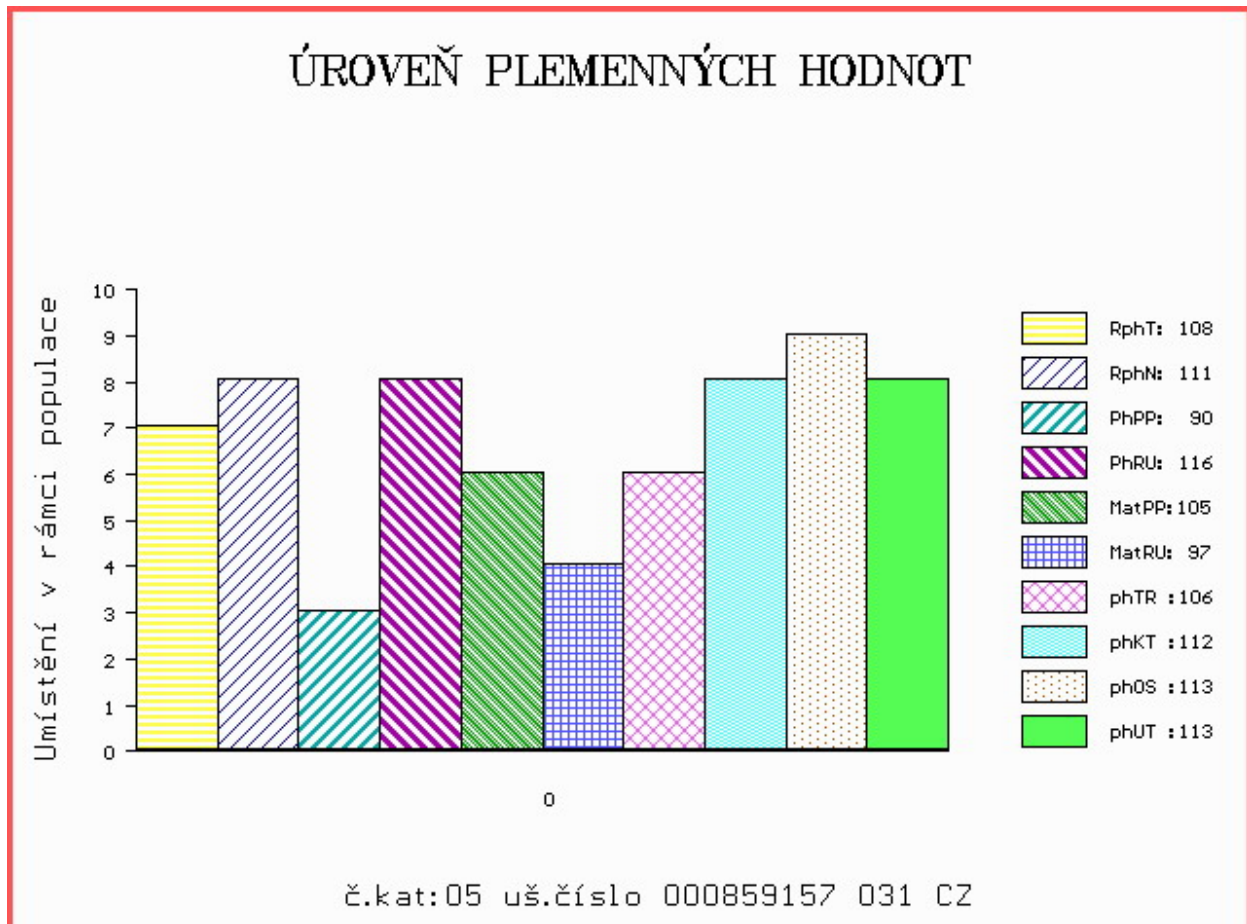

Číslo : **905764 031 CZ BEAT Z MALEŠIC PP** Číslo katalogu 6
 Dat.nar. : 12.04.2015 Plemeno : S100 Masný simentál
 Chovatel : Samohejlová Andrea, Malešice
 Majitel : Samohejlová Andrea, Malešice

OOO 265 182 BREEZY BRAE SOLID GOLD HPF P P222648
 OO 268 617 AST POWER GOLD PP 21827-00331
 MOO 249998 CA BREEZY BRAE BECKIE P249998

OTEC ZSI 577 POLDAU PP 12.671 26919
 OMO ZSI 340 EISENHERZ PP 09.745 14288
 MO 1267034973 DE RENATE VOM HANSELHOF P 12.670 34973
 MMO 1267005677 DE RITA 12.670 05677

OOM 272 806 MOLDAU CLINTON P 72142-00207
 OM ZSI 820 MOLDAU ERASMUS PP 72142-00235
 MOM 7214200202 DK MOLDAU BARBARA P 72142-00202

MATKA 536340 931 CZ HERMÍNKA Z MALEŠIC PP 41000536340931
 OMM 271 390 GINGER PP 14.026 88553
 MM 1403229 349 DE PP 14.032 29349
 MMM 1402365040 DE GUDRUN P 14.023 65040

Vl.užit:nar: **41** kg ve 120d: **210** kg ve 210d: **363** kg v 365d: **574** kg / kříž: **133** cm
 Přírustek v testu : **1966 g / 94** přírustek od narození: **1556 g / 97** šourek **40** cm
 Věk při ZV **429** dní aktuálně k 21.05.16 hmotnost: **671** kg výška v kříži: **136** cm

PLEMENNÉ HODNOTY

LINEARNÍ HODNOCENÍ

	pp	ru	pp	ru	TR	KT	OS	UT	Hmot	kříž	TR	KT	OS	UT	CE
BÝK PE	95	110	ME	115	97	104	116	118	115						
MATKA PE	91	114	ME	109	103	101	107	109	108	698	145	25	19	19	7 70
OTEC PE	99	100	ME	120	95	83	98	102	96	0 /	0	0	0	0	0

HODNOCEN: TR 5 / / 9 KT / / OS / / UT Výsledek:

ÚROVEŇ PLEMENNÝCH HODNOT

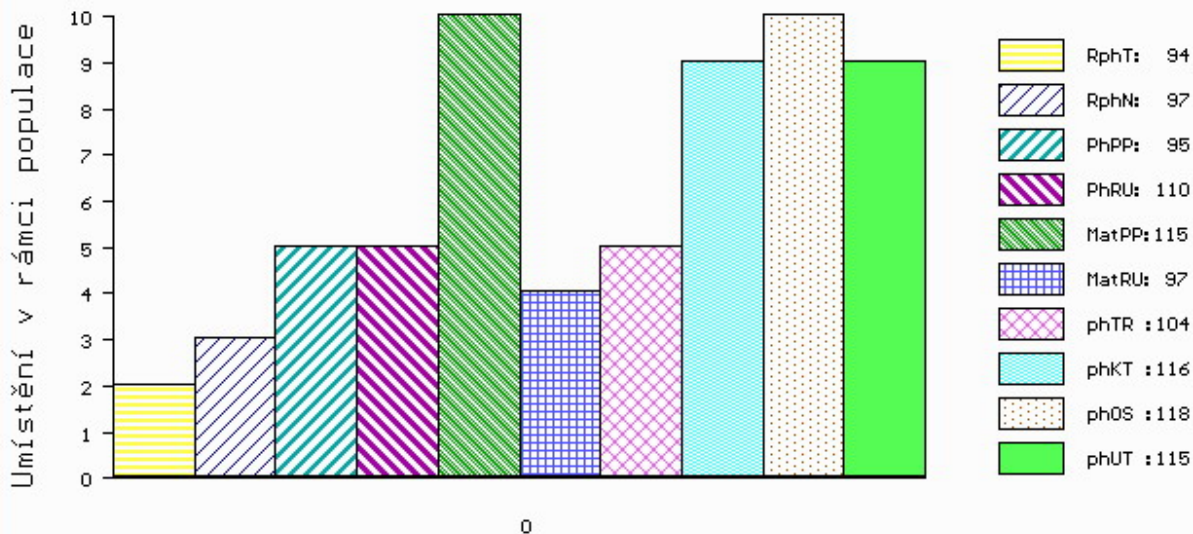

č.kat:06 uš.číslo 000905764 031 CZ

Číslo : **895105 031 CZ BRUNO Z JALOVČÍ PP** Číslo katalogu 7
 Dat.nar. : 14.04.2015 Plemeno : S100 Masný simentál
 Chovatel : Talafous Jaroslav, Krč
 Majitel : Talafous Jaroslav, Krč

OOO 290 098 GS MAX 227 007 562
 OO ZSI 400 HEDETOFT UNITED P 80185-00096
 MOO 8018500057 DK HEDETOFT PATRICIA P 80185-00057

OTEC ZSI 816 HOENESS PP 12.601 05246
 OMO ZSI 036 HILLMANN P 76.000 28589
 MO 1260065958 DE ALMA P 12.600 65958
 MMO 1260027978 DE ALMUT P 12.600 27978

OOM ZSI 283 LYKKE SIRIUS P 41344-00241
 OM ZSI 280 VINGEGAARD URUGUAY P 41524-01028
 MOM 4152400886 DK VINGEGAARD RENATA P 41524-00886

MATKA 383497 931 CZ STĀNA P 414000383497931
 OMM ZSI 185 JAS VODŇANSKÝ P 145287126171
 MM 102812 942 CZ NOLLA Z PODLESÍ P 061000102812942
 MMM 109616 407 CZ KLĀRKA Z PODLESÍ P 061000109616407

Vl.užit:nar: **41** kg ve 120d: **248** kg ve 210d: **390** kg v 365d: **624** kg / kříž: **141** cm
 Přírustek v testu : **2066 g / 109** přírustek od narození: **1635 g / 106** šourek **40** cm
 Věk při ZV **427** dní aktuálně k 21.05.16 hmotnost: **700** kg výška v kříži: **142** cm

PLEMENNÉ HODNOTY										LINEARNÍ HODNOCENÍ						
	pp	ru	pp	ru	TR	KT	OS	UT		Hmot	kříž	TR	KT	OS	UT	CE
BÝK	PE	90	113	ME	101	111	110	116	117	118						
MATKA	PE	97	103	ME	103	126	101	103	103	103	602 /	137	17	19	15	6 57
OTEC	PE	80	123	ME	102	95	110	122	125	126	0 /	0	0	0	0	0 0

HODNOCEN: TR 8 / /10 KT / / OS / / UT Výsledek:

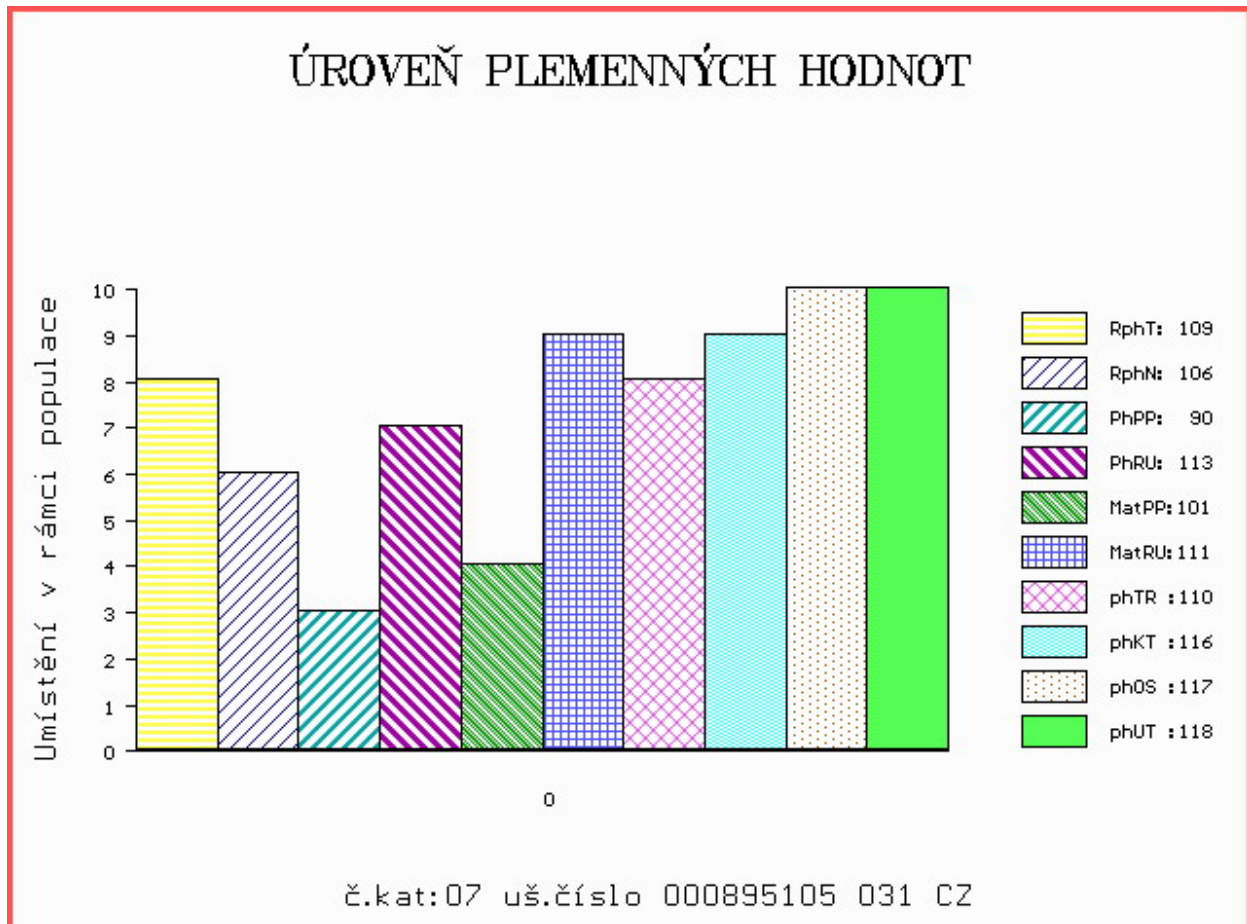

Číslo : **571146 042 CZ BÉDA Z PODLESÍ P** Číslo katalogu 8
 Dat.nar. : 16.04.2015 Plemeno : S100 Masný simentál
 Chovatel : ZD Podlesí Ročov
 Majitel : ZD Podlesí Ročov

OOO 269 782 OMORGA PRINCE R M060676
 OO ZSI 484 JAEGERGÁRD BISON P 63747-00551
 MOO 6374700490 DK JAEGERGÁRD TROPICANA P 63747-00490

Otec ZSI 746 THANG POLFIN P 339000555254072
 OMO ZSI 215 VINGEGAARD SIRIUS PP 41524-00909
 MO 8231 972 CZ MADLA POLFIN P 33900008231972
 MMO 40405 645 CZ KVĚTA POLFIN R 339000040405645

OOM 265 340 HERODES 76.000 52565
 OM ZSI 106 HELD P 14.008 67735
 MOM 1400865716 DE PIROSCHKA 14.008 65716

Matka 129874 942 CZ R 061000129874942
 OMM ZSI 074 LCHMN MSTR ABUDANCE 217Y P ASA 1390776
 MM 109601 407 CZ P 061000109601407
 MMM 108272 507 CZ R 140507108272

Vl.užit:nar: 40 kg ve 120d: 188 kg ve 210d: 322 kg v 365d: 565 kg / kříž: 136 cm
 Přírustek v testu : 1933 g / 109 přírustek od narození: 1501 g / 111 šourek 39 cm
 Věk při ZV 425 dní aktuálně k 21.05.16 hmotnost: 642 kg výška v kříži: 137 cm

PLEMENNÉ HODNOTY

LINEARNÍ HODNOCENÍ

	pp	ru	pp	ru	TR	KT	OS	UT	Hmot	kříž	TR	KT	OS	UT	CE		
BÝK	PE	92	111	ME	89	95	99	104	106	104							
MATKA	PE	92	110	ME	108	98	108	108	108	108	701	145	21	20	16	6	63
Otec	PE	90	116	ME	74	95	103	104	105	104	702	140	24	22	22	8	76

HODNOCEN: TR 6 / / 9 KT / / OS / / UT Výsledek:

ÚROVEŇ PLEMENNÝCH HODNOT

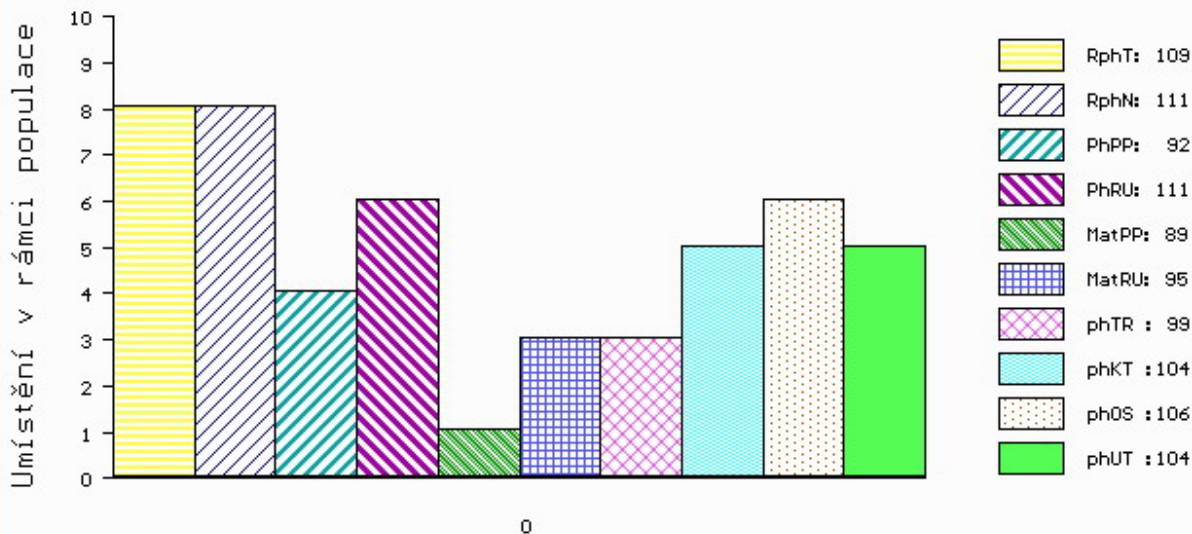

č.kat:08 uš.číslo 000571146 042 CZ

Číslo : **636886 072 CZ BLUES POLFIN P** Číslo katalogu 9
 Dat.nar. : 20.04.2015 Plemeno : S100 Masný simentál
 Chovatel : Polfin eko s.r.o.Újezd u V.K.
 Majitel : Polfin eko s.r.o.Újezd u V.K.

OOO 265 867 MIDDELHEDE IMPULS ET 83077-00011
 OO ZSI 637 LANGO DELFA P 17701-00994
 MOO 1770100529 DK BROGÁRD BETTY ET P 17701-00529

OTEC ZSI 901 UGRUS Z LEŽNICE P 340000546162041

OMO 265 928 QUAX P 13.008 57171
 MO 1302603485 DE PORITA P 13.026 03485
 MMO 1300204793 DE P 13.002 04793

OOM ZSI 390 LYKKE ATLANTIS P 41344-00347
 OM ZSI 569 LYKKE DAMASK PP 41344-00404
 MOM 4134400184 DK LYKKE OPULUS ET P 41344-00184

MATKA 181000 972 CZ TIRAMISU POLFIN P 339000181000972

OMM ZSI 098 ERKER 14.008 41203
 MM 34488 645 CZ IVANKA POLFIN R 339000034488645
 MMM 11980 617 CZ HELENA POLFIN R 134617011980

Vl.užit:nar: 45 kg ve 120d: 233 kg ve 210d: 385 kg v 365d: 661 kg / kříž: 144 cm
 Přírustek v testu : 2275 g / 117 přírustek od narození: 1683 g / 120 šourek 40 cm
 Věk při ZV 421 dní aktuálně k 21.05.16 hmotnost: 713 kg výška v kříži: 145 cm

PLEMENNÉ HODNOTY

LINEARNÍ HODNOCENÍ

	pp	ru	ME	pp	ru	TR	KT	OS	UT	Hmot	kříž	TR	KT	OS	UT	CE
BÝK PE	90	121	104	104	117	113	108	113								
MATKA PE	87	114	105	117	109	111	109	112		715 /	142	23	19	17	6	65
OTEC PE	93	127	104	92	121	111	106	112		798 /	149	28	22	22	8	80

HODNOCEN: TR 10 / /10 KT / / OS / / UT Výsledek:

ÚROVEŇ PLEMENNÝCH HODNOT

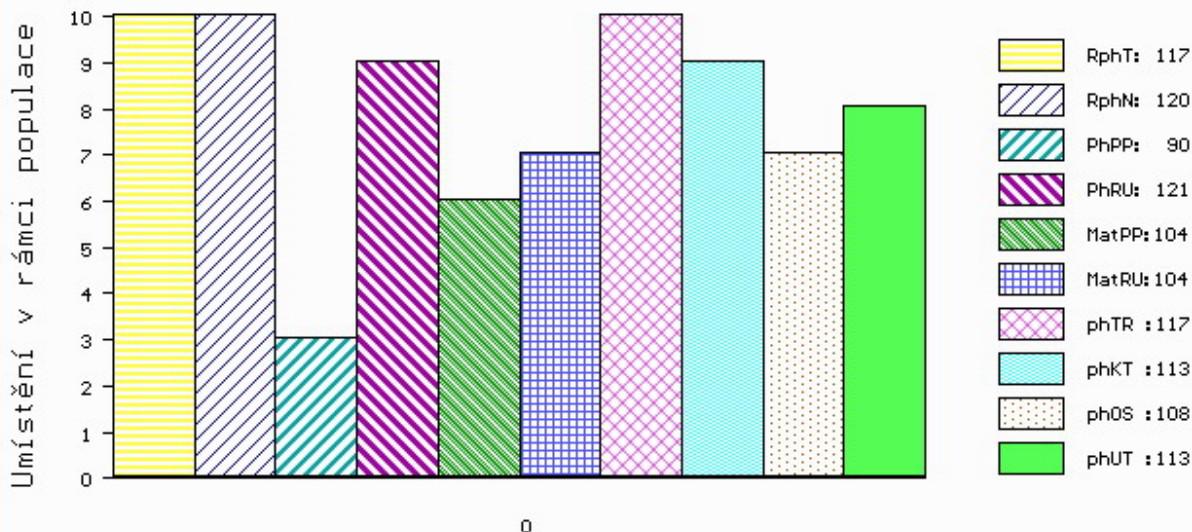

č.kat:09 uš.číslo 000636886 072 CZ

Číslo : **908816 031 CZ BONTON ZE ZÁBRDÍ P** Číslo katalogu 10
 Dat.nar. : 23.04.2015 Plemeno : S100 Masný simentál
 Chovatel : Vachtfeitl Josef, Zábrdí
 Majitel : Vachtfeitl Josef, Zábrdí

OOO 269 012 VINGEGAARD TOKYO ET P 41524-00959
 OO ZSI 380 VINGEGAARD ANTONIUS P 41524-01078
 MOO 4152400871 DK VINGEGAARD ROMA P 41524-00871

OTEC ZMS 065 VIGOR Z PODLESÍ P 061000549855042

OMO ZSI 106 HELD P 14.008 67735
 MO 102798 942 CZ R 061000102798942
 MMO 110752 207 CZ POL SIM CHLOUBA P 145207110752

OOM ZSI 283 LYKKE SIRIUS P 41344-00241
 OM ZSI 280 VINGEGAARD URUGUAY P 41524-01028
 MOM 4152400886 DK VINGEGAARD RENATA P 41524-00886

MATKA 250698 931 CZ ORINA Z OSTRÉHO ET P 253000250698931

OMM 265 694 SUN RISE COUNTRY RED 37A PTG245451
 MM 51318 446 CZ SPRINGCREEK SONYA 103C /MBJ G280230
 MMM 0 RB MS SKY HIGH 23U G138988-V

Vl.užit:nar: 40 kg ve 120d: 229 kg ve 210d: 328 kg v 365d: 554 kg / kříž: 136 cm
 Přírustek v testu : 1733 g / 95 přírustek od narození: 1495 g / 93 šourek 40 cm
 Věk při ZV 418 dní aktuálně k 21.05.16 hmotnost: 629 kg výška v kříži: 138 cm

PLEMENNÉ HODNOTY

LINEARNÍ HODNOCENÍ

	pp	ru	ME	pp	ru	TR	KT	OS	UT	Hmot	kříž	TR	KT	OS	UT	CE	
BÝK	PE	87	108	ME	111	101	112	110	107	109							
MATKA	PE	77	113	ME	116	106	106	117	116	116	756 /	146	24	22	22	7	75
OTEC	PE	97	109	ME	105	96	113	100	95	100	692 /	140	26	21	20	7	74

HODNOCEN: TR 7 / / 8 KT / / OS / / UT Výsledek:

ÚROVEŇ PLEMENNÝCH HODNOT

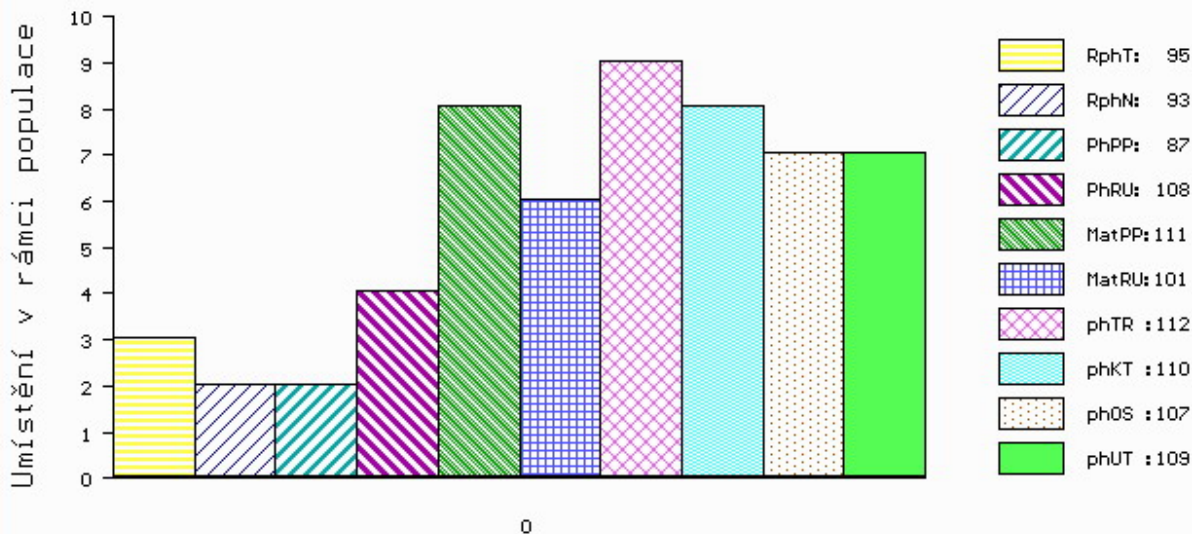

č.kat:10 uš.číslo 000908816 031 CZ

Číslo : **908815 031 CZ BERYL ZE ZÁBRDÍ P** Číslo katalogu 11
 Dat.nar. : 24.04.2015 Plemeno : S100 Masný simentál
 Chovatel : Vachtfeitl Josef, Zábrdí
 Majitel : Vachtfeitl Josef, Zábrdí

OOO 269 012 VINGEGAARD TOKYO ET P 41524-00959
 OO ZSI 380 VINGEGAARD ANTONIUS P 41524-01078
 MOO 4152400871 DK VINGEGAARD ROMA P 41524-00871

OTEC ZMS 065 VIGOR Z PODLEŠÍ P 061000549855042

OMO ZSI 106 HELD P 14.008 67735
 MO 102798 942 CZ R 061000102798942
 MMO 110752 207 CZ POL SIM CHLOUBA P 145207110752

OOM 268 237 ROSAS PROBAT 79150-00139
 OM ZSI 284 HOLM ULRICK P 36545-00514
 MOM 3654500359 DK HOLM ROSA 36545-00359

MATKA 250690 931 CZ OLMA Z OSTRÉHO P 253000250690931

OMM SIP 071 GOMBA 164617006515
 MM 120692 304 CZ INKA ŠUMAVSKÁ R 158304120692
 MMM 7213 617 CZ P 158617007213

Vl.užit:nar: **42** kg ve 120d: **216** kg ve 210d: **329** kg v 365d: **614** kg / kříž: **137** cm
 Přírustek v testu : **2266 g / 119** přírustek od narození: **1608 g / 107** šourek **40** cm
 Věk při ZV **417** dní aktuálně k 21.05.16 hmotnost: **674** kg výška v kříži: **138** cm

PLEMENNÉ HODNOTY

LINEARNÍ HODNOCENÍ

	pp	ru	ME	pp	ru	TR	KT	OS	UT	Hmot	kříž	TR	KT	OS	UT	CE
BÝK	PE	82	109	ME	115	107	100	97	100							
MATKA	PE	71	114	ME	122	106	108	104	107	670	146	25	22	18	7	72
OTEC	PE	97	109	ME	105	113	100	95	100	692	140	26	21	20	7	74

HODNOCEN: TR 7 / /10 KT / / OS / / UT Výsledek:

ÚROVEŇ PLEMENNÝCH HODNOT

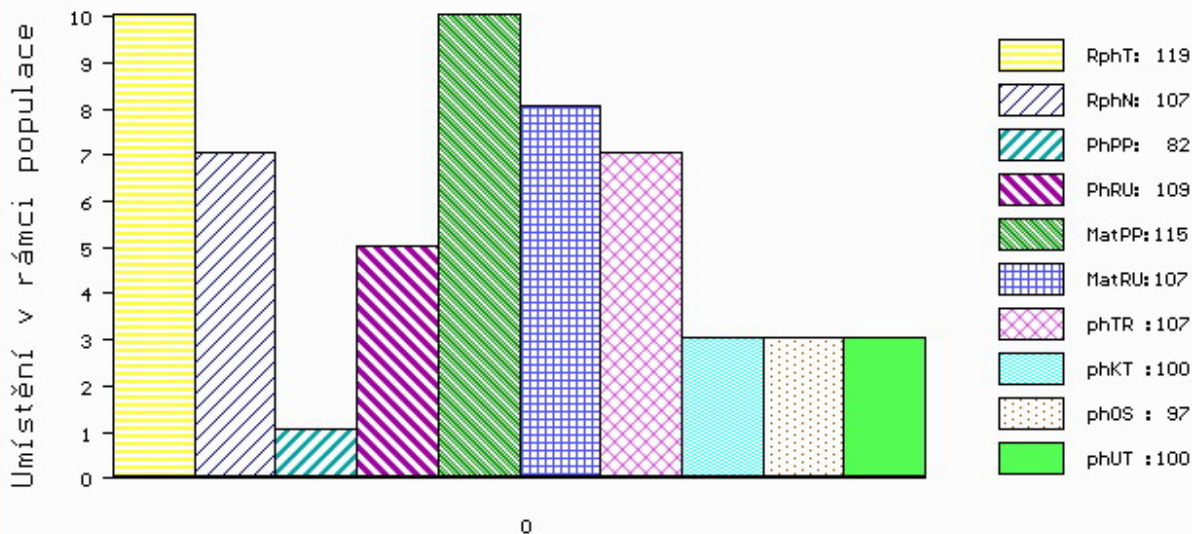

č.kat:11 uš.číslo 000908815 031 CZ

Číslo : **915975 061 CZ BIZON AGROCHYT P** Číslo katalogu 12
 Dat.nar. : 26.04.2015 Plemeno : S100 Masný simentál
 Chovatel : Agrochyt s.r.o.Mohelno
 Majitel : Agrochyt s.r.o.Mohelno

OOO 290 098 GS MAX 227 007 562
 OO ZSI 400 HEDETOFT UNITED P 80185-00096
 MOO 8018500057 DK HEDETOFT PATRICIA P 80185-00057

OTEC ZSI 816 HOENESS PP 12.601 05246
 OMO ZSI 036 HILLMANN P 76.000 28589
 MO 1260065958 DE ALMA P 12.600 65958
 MMO 1260027978 DE ALMUT P 12.600 27978

OOM 268 240 SERUP REGENT P 41318-00491
 OM ZSI 495 HEDETOFT VITO PP 51546-02044
 MOM 5154601685 DK VIKINGHOLM PIA 51546-01685

MATKA 341439 961 CZ HEIDI AGROCHYT V 392000341439961
 OMM ZSI 284 HOLM ULRICK P 36545-00514
 MM 193697 961 CZ JANA AGROCHYT R 392000193697961
 MMM 17137 932 CZ LENKA ŠUMAVSKÁ R 158932017137

Vl.užit:nar: 47 kg ve 120d: 219 kg ve 210d: 336 kg v 365d: 646 kg / kříž: 136 cm
 Přírustek v testu : 2325 g / 123 přírustek od narození: 1680 g / 120 šourek 40 cm
 Věk při ZV 415 dní aktuálně k 21.05.16 hmotnost: 704 kg výška v kříži: 136 cm

PLEMENNÉ HODNOTY

LINEARNÍ HODNOCENÍ

	pp	ru	pp	ru	TR	KT	OS	UT	Hmot	kříž	TR	KT	OS	UT	CE
BÝK PE	79	121	ME	107	95	103	116	118	119						
MATKA PE	81	123	ME	111	95	106	112	111	113	760 /	145	24	19	19	7 69
OTEC PE	80	123	ME	102	95	110	122	125	126	0 /	0	0	0	0	0

HODNOCEN: TR 6 / /10 KT / / OS / / UT Výsledek:

ÚROVEŇ PLEMENNÝCH HODNOT

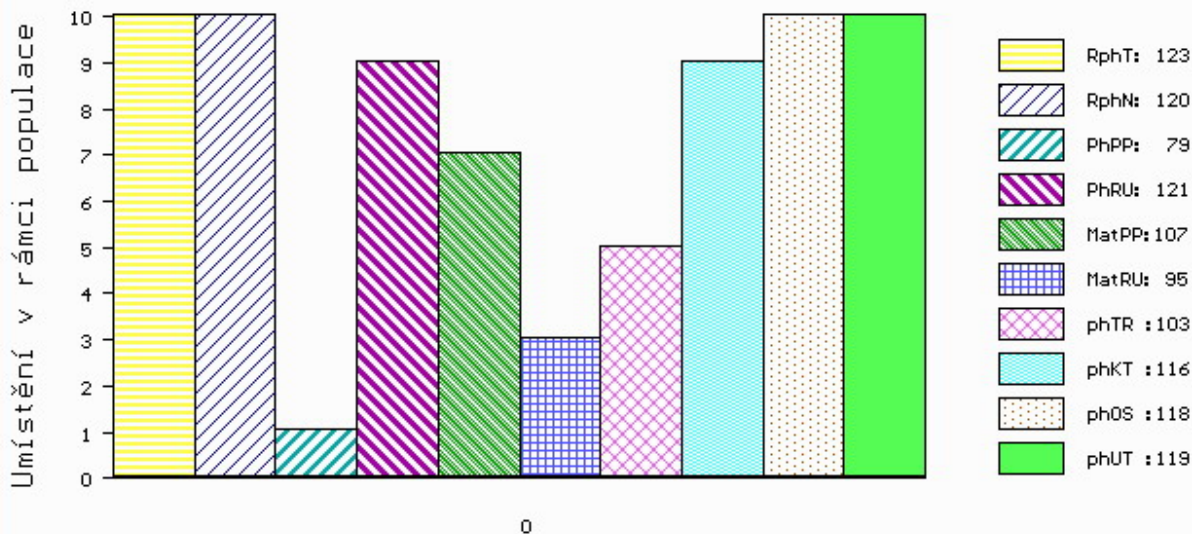

č.kat:12 uš.číslo 000915975 061 CZ

Číslo : 931118 031 CZ BERTÍK Z JALOVČÍ P Číslo katalogu 13
 Dat.nar. : 11.05.2015 Plemeno : S100 Masný simentál
 Chovatel : Talafous Jaroslav, Krč
 Majitel : Talafous Jaroslav, Krč

OOO 268 237 ROSAS PROBAT 79150-00139
 OO ZSI 284 HOLM ULRICK P 36545-00514
 MOO 3654500359 DK HOLM ROSA 36545-00359

Otec ZMS 196 ZELÍ Z PODLEŠÍ P 061000549867042
 OMO ZSI 345 ALSTRUP VICTORY P 103095-00002
 MO 129856 942 CZ P 061000129856942
 MMO 111643 942 CZ P 061000111643942

OOM 269 766 ANCHOR T LEGEND 7H R 415161
 OM ZSI 401 IROC ROCKET 57K V 533920
 MOM 400977 CA FGAF PRINCESS DUKE 552H P 400977

Matka 453733 931 CZ R 414000453733931
 OMM ZSI 380 VINGEGAARD ANTONIUS P 41524-01078
 MM 136686 942 CZ P 061000136686942
 MMM 117538 942 CZ P 061000117538942

Vl.užit:nar: 42 kg ve 120d: 214 kg ve 210d: 354 kg v 365d: 599 kg / kříž: 134 cm
 Přírustek v testu : 1858 g / 98 přírustek od narození: 1527 g / 97 šourek 39 cm
 Věk při ZV 400 dní aktuálně k 21.05.16 hmotnost: 616 kg výška v kříži: 134 cm

PLEMENNÉ HODNOTY

LINEARNÍ HODNOCENÍ

	pp	ru	pp	ru	TR	KT	OS	UT	Hmot	kříž	TR	KT	OS	UT	CE
BÝK PE	93	110	ME	108	112	109	112	111	111						
MATKA PE	93	116	ME	110	106	103	109	109	109	796 /	148	26	20	20	7 73
Otec PE	95	106	ME	105	120	107	114	114	113	673 /	136	23	22	21	7 73

HODNOCEN: TR 5 / /10 KT / / OS / / UT Výsledek:

ÚROVEŇ PLEMENNÝCH HODNOT

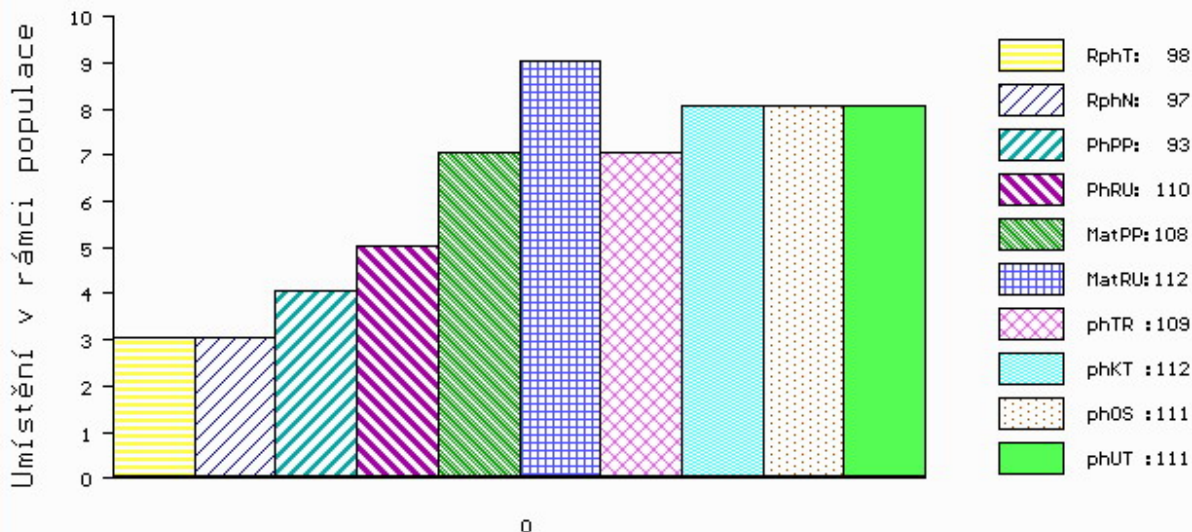

č.kat:13 uš.číslo 000931118 031 CZ

Číslo : **788984 021 CZ BIVOJ KH P** Číslo katalogu 14
 Dat.nar. : 12.05.2015 Plemeno : S100 Masný simentál
 Chovatel : ZD Krásná Hora n.Vlt.,a.s.
 Majitel : ZD Krásná Hora n.Vlt.,a.s. + OPB Cunkov s.r.o.

OOO 265 867 MIDDELHEDE IMPULS ET 83077-00011
 OO ZSI 637 LANGO DELFA P 17701-00994
 MOO 1770100529 DK BROGÁRD BETTY ET P 17701-00529

OTEC ZMS 134 ZANGA Z LEŽNICE PP 340000554477041

OMO 265 928 QUAX P 13.008 57171
 MO 1302340333 DE ELLENORE P 13.023 40333
 MMO 1301555790 DE P 13.015 55790

OOM 268 237 ROSAS PROBAT 79150-00139
 OM ZSI 284 HOLM ULRICK P 36545-00514
 MOM 3654500359 DK HOLM ROSA 36545-00359

MATKA 156492 942 CZ VARGA Z PODLESÍ P 061000156492942

OMM ZSI 156 AST OMEGA GOLD ET PP 21827-00317
 MM 813 942 CZ LEONTÝNKA Z PODLESÍ P 061000000813942
 MMM 543 617 CZ VESTERBAEK IRIS - ET 47717-0119

Vl.užit:nar: 39 kg ve 120d: 194 kg ve 210d: 327 kg v 365d: 624 kg / kříž: 141 cm
 Přírustek v testu : 2025 g / 99 přírustek od narození: 1613 g / 101 šourek 39 cm
 Věk při ZV 399 dní aktuálně k 21.05.16 hmotnost: 644 kg výška v kříži: 141 cm

PLEMENNÉ HODNOTY

LINEARNÍ HODNOCENÍ

	pp	ru	pp	ru	TR	KT	OS	UT	Hmot	kříž	TR	KT	OS	UT	CE
BÝK PE	97	110	ME	111	108	109	113	112	113						
MATKA PE	94	109	ME	122	113	101	109	109	107	570	144	21	18	17	62
OTEC PE	96	116	ME	98	101	112	108	105	110	810	148	29	22	21	80

HODNOCEN: TR 9 / /10 KT / / OS / / UT Výsledek:

ÚROVEŇ PLEMENNÝCH HODNOT

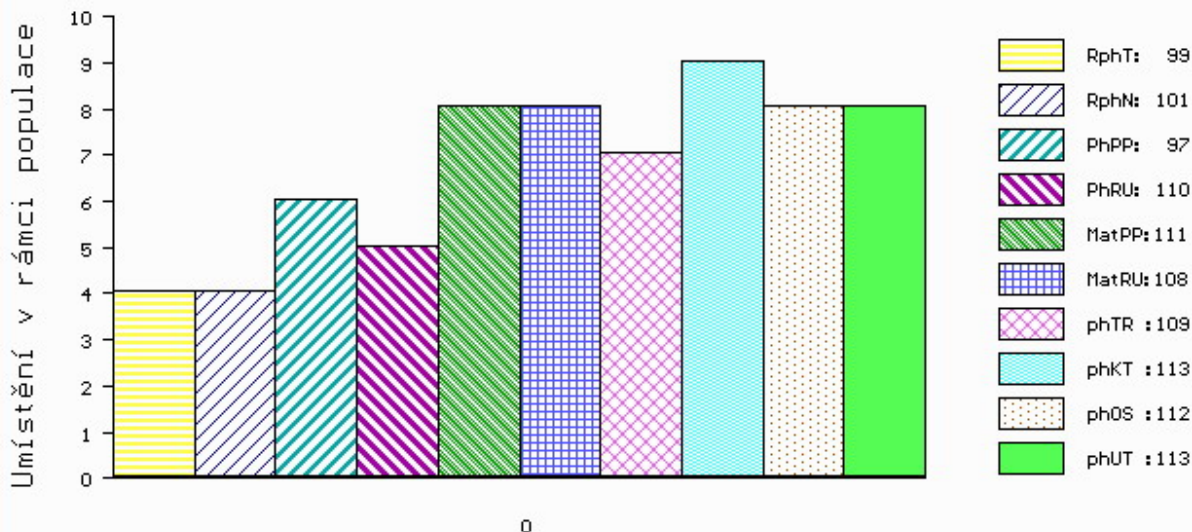

č.kat:14 uš.číslo 000788984 021 CZ

Číslo : 931119 031 CZ BERIT Z JALOVČÍ P Číslo katalogu 15
 Dat.nar. : 13.05.2015 Plemeno : S100 Masný simentál
 Chovatel : Talafous Jaroslav, Krč
 Majitel : Talafous Jaroslav, Krč

OOO 268 237 ROSAS PROBAT 79150-00139
 OO ZSI 284 HOLM ULRICK P 36545-00514
 MOO 3654500359 DK HOLM ROSA 36545-00359

OTEC ZMS 196 ZELÍ Z PODLESÍ P 061000549867042
 OMO ZSI 345 ALSTRUP VICTORY P 103095-00002
 MO 129856 942 CZ P 061000129856942
 MMO 111643 942 CZ P 061000111643942

OOM 269 012 VINGEGAARD TOKYO ET P 41524-00959
 OM ZSI 380 VINGEGAARD ANTONIUS P 41524-01078
 MOM 4152400871 DK VINGEGAARD ROMA P 41524-00871

MATKA 136682 942 CZ P 061000136682942
 OMM ZSI 106 HELD P 14.008 67735
 MM 111595 942 CZ P 061000111595942
 MMM 110752 207 CZ POL SIM CHLOUBA P 145207110752

Vl.užit:nar: 41 kg ve 120d: 205 kg ve 210d: 344 kg v 365d: 602 kg / kříž: 134 cm
 Přírustek v testu : 1958 g / 103 přírustek od narození: 1540 g / 96 šourek 39 cm
 Věk při ZV 398 dní aktuálně k 21.05.16 hmotnost: 617 kg výška v kříži: 134 cm

PLEMENNÉ HODNOTY

LINEARNÍ HODNOCENÍ

	pp	ru	pp	ru	TR	KT	OS	UT	Hmot	kříž	TR	KT	OS	UT	CE
BÝK PE	95	103	ME	103	112	96	110	113	109						
MATKA PE	92	108	ME	104	103	100	103	103	104	824 /	147	25	20	18	7 70
OTEC PE	95	106	ME	105	120	107	114	114	113	673 /	136	23	22	21	7 73

HODNOCEN: TR 5 / /10 KT / / OS / / UT Výsledek:

ÚROVEŇ PLEMENNÝCH HODNOT

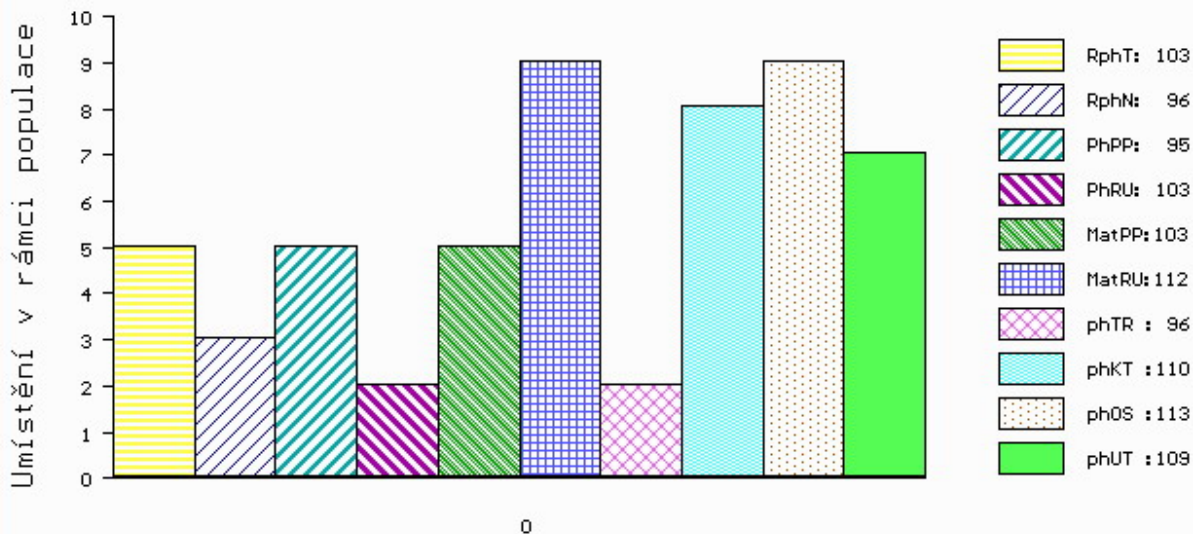

č.kat:15 uš.číslo 000931119 031 CZ

Číslo : 908819 031 CZ BATHORY ZE ZÁBRDÍ R Číslo katalogu 16
 Dat.nar. : 18.05.2015 Plemeno : S100 Masný simentál
 Chovatel : Vachtfeitl Josef, Zábrdí
 Majitel : Vachtfeitl Josef, Zábrdí

OOO 269 012 VINGEGAARD TOKYO ET P 41524-00959
 OO ZSI 380 VINGEGAARD ANTONIUS P 41524-01078
 MOO 4152400871 DK VINGEGAARD ROMA P 41524-00871

OTEC ZMS 065 VIGOR Z PODLESÍ P 061000549855042

OMO ZSI 106 HELD P 14.008 67735
 MO 102798 942 CZ R 061000102798942
 MMO 110752 207 CZ POL SIM CHLOUBA P 145207110752

OOM 270 405 BAR 5 P SA EXPERT 826M P 598604
 OM ZSI 638 BAR 5 P SA EVOLUTION 418S P 657323
 MOM 583215 CA BAR 5 SA LADY SISKKA 409M R 583215

MATKA 453423 931 CZ P 413000453423931

OMM ZSI 188 VINGEGAARD ROCKY P 41524-00877
 MM 268236 931 CZ P 413000268236931
 MMM 198104 931 CZ MAILA Z OSTRÉHO P 253000198104931

Vl.užit:nar: 40 kg ve 120d: 243 kg ve 210d: 360 kg v 365d: 691 kg / kříž: 136 cm
 Přírustek v testu : 2341 g / 122 přírustek od narození: 1789 g / 116 šourek 42 cm
 Věk při ZV 393 dní aktuálně k 21.05.16 hmotnost: 700 kg výška v kříži: 136 cm

PLEMENNÉ HODNOTY

LINEARNÍ HODNOCENÍ

	pp	ru	pp	ru	TR	KT	OS	UT	Hmot	kříž	TR	KT	OS	UT	CE		
BÝK	PE	97	115	ME	102	107	118	105	100	104							
MATKA	PE	93	116	ME	102	119	101	103	102	101	618	140	21	18	16	6	61
OTEC	PE	97	109	ME	105	96	113	100	95	100	692	140	26	21	20	7	74

HODNOCEN: TR 6 / /10 KT / / OS / / UT Výsledek:

ÚROVEŇ PLEMENNÝCH HODNOT

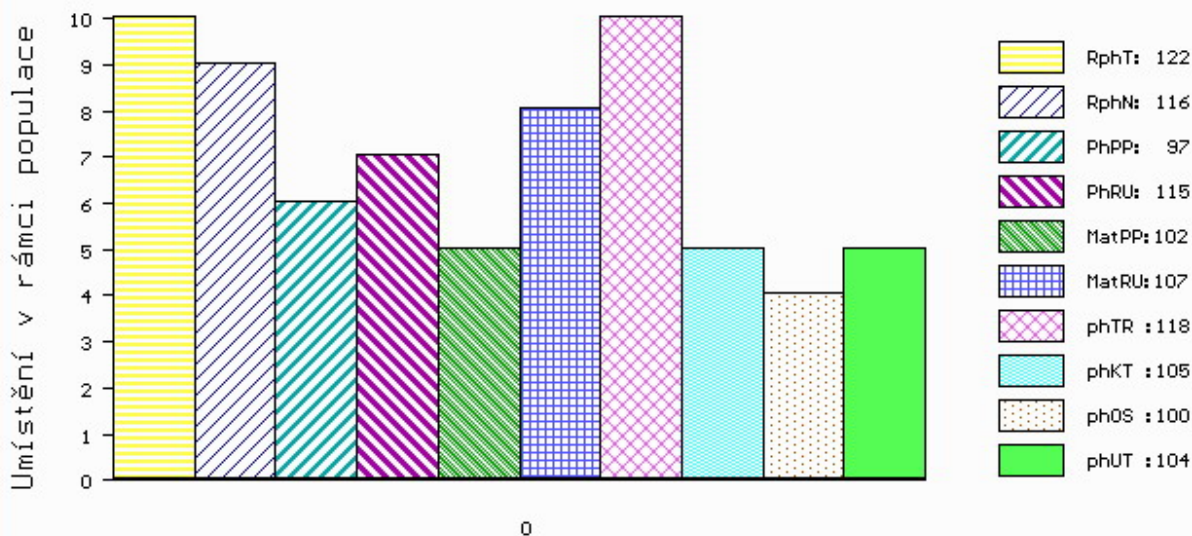

č.kat:16 uš.číslo 000908819 031 CZ

Číslo : **908821 031 CZ BEFEL ZE ZÁBRDÍ P** Číslo katalogu 17
 Dat.nar. : 22.05.2015 Plemeno : S100 Masný simentál
 Chovatel : Vachtfeitl Josef, Zábrdí
 Majitel : Vachtfeitl Josef, Zábrdí

OOO 269 012 VINGEGAARD TOKYO ET P 41524-00959
 OO ZSI 380 VINGEGAARD ANTONIUS P 41524-01078
 MOO 4152400871 DK VINGEGAARD ROMA P 41524-00871

OTEC ZMS 065 VIGOR Z PODLESÍ P 061000549855042

OMO ZSI 106 HELD P 14.008 67735
 MO 102798 942 CZ R 061000102798942
 MMO 110752 207 CZ POL SIM CHLOUBA P 145207110752

OOM ZSI 458 SNEUMGAARD BOYSTAR V 80164-00171
 OM ZSI 621 ROBERT POLFIN P 339000545512072
 MOM 99846 972 CZ MIKINA POLFIN P 339000099846972

MATKA 499593 931 CZ P 413000499593931

OMM ZSI 157 VINGEGAARD JAMAICA ET P 41524-0522
 MM 198104 931 CZ MAILA Z OSTRÉHO P 253000198104931
 MMM 126963 208 CZ KLÁRA Z OSTRÉHO ET P 253000126963208

Vl.užit:nar: **42** kg ve 120d: **220** kg ve 210d: **351** kg v 365d: **642** kg / kříž: **135** cm
 Přírustek v testu : **2158 g / 118** přírustek od narození: **1644 g / 112** šourek **38** cm
 Věk při ZV **389** dní aktuálně k 21.05.16 hmotnost: **642** kg výška v kříži: **135** cm

PLEMENNÉ HODNOTY

LINEARNÍ HODNOCENÍ

	pp	ru	ME	pp	ru	TR	KT	OS	UT	Hmot	kříž	TR	KT	OS	UT	CE	
BÝK	PE	97	112	ME	102	99	113	108	106	110							
MATKA	PE	97	113	ME	101	104	105	110	110	112	670	144	22	19	17	6	64
OTEC	PE	97	109	ME	105	96	113	100	95	100	692	140	26	21	20	7	74

HODNOCEN: TR 6 / /10 KT / / OS / / UT Výsledek:

ÚROVEŇ PLEMENNÝCH HODNOT

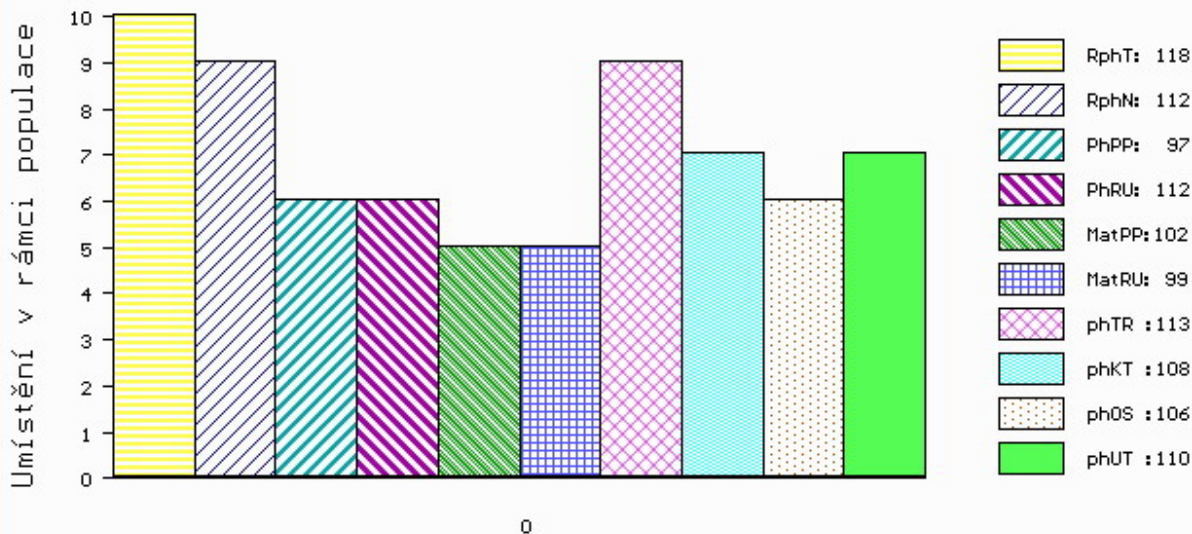

č.kat:17 uš.číslo 000908821 031 CZ

Číslo : **914970 031 CZ BUENO Z CUNKOVA P** Číslo katalogu 18
 Dat.nar. : 24.05.2015 Plemeno : S100 Masný simentál
 Chovatel : Farma Kozák, s.r.o.
 Majitel : Farma Kozák, s.r.o.

OOO ZSI 829 LANGO AUGUST/ATOS PP 17701-00844
 OO ZSI 568 LYKKE DIXIE PP 41344-00399
 MOO 4134400195 DK LYKKE PHILADELPHIA P 41344-00195

Otec ZSI 793 TRAP VODŇANSKÝ PP 145000701560031
 OMO 265 285 BCM POL STAR 64Y P222472
 MO 23516 267 CZ MS BCM STAR 63D P PG368350
 MMO 0 MISS BCM 2Y G220386

OOM 269 012 VINGEGAARD TOKYO ET P 41524-00959
 OM ZSI 380 VINGEGAARD ANTONIUS P 41524-01078
 MOM 4152400871 DK VINGEGAARD ROMA P 41524-00871

Matka 136658 942 CZ P 061000136658942
 OMM ZSI 018 BRIKSBOL JOKUM 45801-0647
 MM 109609 407 CZ P 061000109609407
 MMM 21529 507 CZ LYKKE ISABELL P 41344-00062

Vl.užit:nar: **43** kg ve 120d: **212** kg ve 210d: **311** kg v 365d: **634** kg / kříž: **133** cm
 Přírustek v testu : **2250 g / 107** přírustek od narození: **1617 g / 96** šourek **37** cm
 Věk při ZV **387** dní aktuálně k 21.05.16 hmotnost: **630** kg výška v kříži: **133** cm

PLEMENNÉ HODNOTY

LINEARNÍ HODNOCENÍ

	pp	ru	ME	pp	ru	TR	KT	OS	UT	Hmot	kříž	TR	KT	OS	UT	CE	
BÝK	PE	92	94	ME	97	109	91	98	100	99							
MATKA	PE	104	105	ME	94	112	105	104	103	105	882	150	28	20	18	7	73
Otec	PE	84	95	ME	100	104	88	99	102	101	570	135	24	21	20	7	72

HODNOCEN: TR 5 / /10 KT / / OS / / UT Výsledek:

ÚROVEŇ PLEMENNÝCH HODNOT

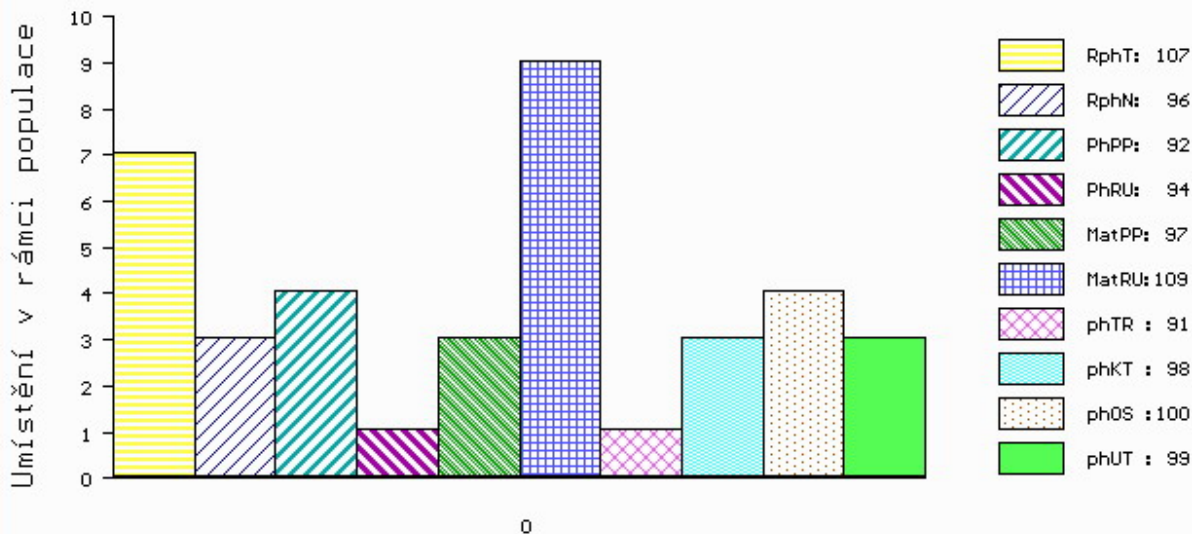

č.kat:18 uš.číslo 000914970 031 CZ

Číslo : **636892 072 CZ BOB POLFIN P** Číslo katalogu 19
 Dat.nar. : 30.05.2015 Plemeno : S100 Masný simentál
 Chovatel : Polfin eko s.r.o.Újezd u V.K.
 Majitel : Polfin eko s.r.o.Újezd u V.K.

OOO 265 867 MIDDELHEDE IMPULS ET 83077-00011
 OO ZSI 637 LANGO DELFA P 17701-00994
 MOO 1770100529 DK BROGÁRD BETTY ET P 17701-00529

OTEC ZSI 901 UGRUS Z LEŽNICE P 340000546162041

OMO 265 928 QUAX P 13.008 57171
 MO 1302603485 DE PORITA P 13.026 03485
 MMO 1300204793 DE P 13.002 04793

OOM HOB 001 HO 872376 013733/76
 OM ZSI 204 JAVANAIS 037487107182
 MOM 2678 617 CZ R 1439951

MATKA 122704 972 CZ P 339000122704972

OMM ZSI 132 CHRISTLkindl P 251765109672
 MM 8216 972 CZ P 339000008216972
 MMM 3176 617 CZ FERnDALE POLFIN P 134617003176

Vl.užit:nar: **43** kg ve 120d: **211** kg ve 210d: **327** kg v 365d: **587** kg / kříž: **139** cm
 Přírustek v testu : **1925 g / 102** přírustek od narození: **1487 g / 103** šourek **38** cm
 Věk při ZV **381** dní aktuálně k 21.05.16 hmotnost: **574** kg výška v kříži: **139** cm

PLEMENNÉ HODNOTY

LINEARNÍ HODNOCENÍ

	pp	ru	pp	ru	TR	KT	OS	UT	Hmot	kříž	TR	KT	OS	UT	CE
BÝK PE	98	108	ME	103	102	109	101	100	103						
MATKA PE	99	101	ME	104	110	102	104	105	107	730 /	142	21	18	15	5 59
OTEC PE	93	127	ME	104	92	121	111	106	112	798 /	149	28	22	22	8 80

HODNOCEN: TR 8 / / 9 KT / / OS / / UT Výsledek:

ÚROVEŇ PLEMENNÝCH HODNOT

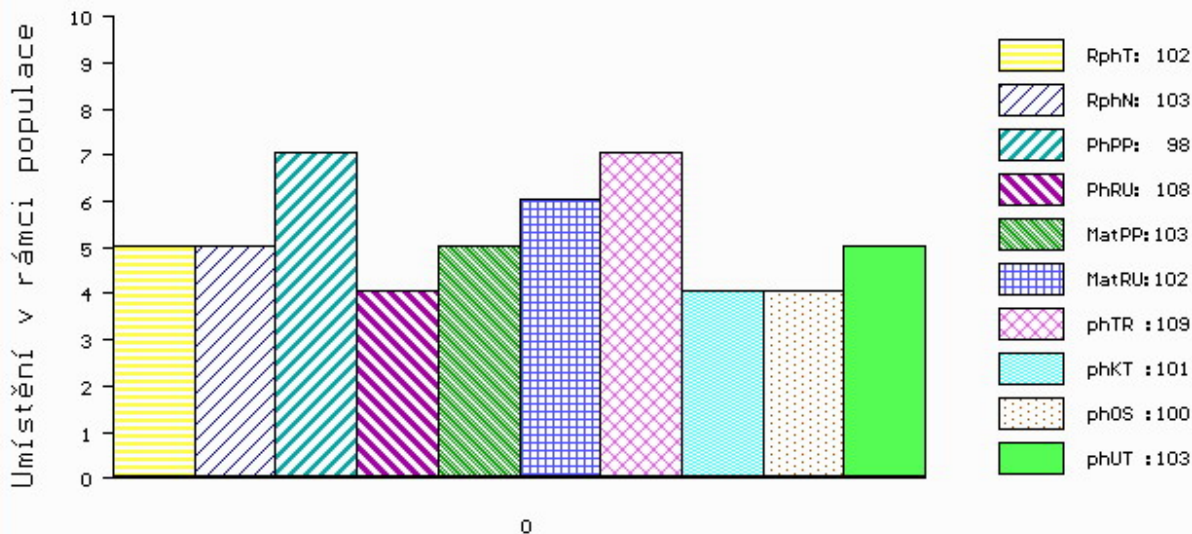

č.kat:19 uš.číslo 000636892 072 CZ

Číslo : **739946 053 CZ BRUNO LA ET P** Číslo katalogu 20
 Dat.nar. : 04.06.2015 Plemeno : S100 Masný simentál
 Chovatel : Střední škola zeměd.a veter.Lanškroun
 Majitel : Střední škola zeměd.a veter.Lanškroun

OOO 268 504 STACHUS V 09.321 15586
 OO BJ 185 STEINADLER PP 09.376 31910
 MOO 932115555 DE HITZE 115 P 09.321 15555

OTEC ZMS 092 KEELDRUM CLIO 11 P M079129
 OMO 279 907 MENDICK SOLOMAN M068206
 MO 560920500556 UK KEELDUM TZIGANE W3 P F088857
 MMO 560920400317 UK KEELDUM TZIGANE S3 P F078348

OOM 269 502 SLIEVENAGH FANTASTIC M042510
 OM ZSI 390 LYKKE ATLANTIS P 41344-00347
 MOM 4134400294 DK LYKKE ULUPULU P 41344-00294

MATKA 299801 953 CZ VLTAVA LA ET P 446000299801953
 OMM ZSI 584 ROCCO Z PODLESÍ P 061000522755042
 MM 386265 931 CZ TAMARA Z OSTRÉHO 430000386265931
 MMM 108280 507 CZ JASMÍNA UNICHOV P 140507108280

Vl.užit:nar: 48 kg ve 120d: 195 kg ve 210d: 294 kg v 365d: 613 kg / kříž: 132 cm
 Přírustek v testu : 2050 g / 101 přírustek od narození: 1531 g / 93 šourek 38 cm
 Věk při ZV 376 dní aktuálně k 21.05.16 hmotnost: 587 kg výška v kříži: 132 cm

PLEMENNÉ HODNOTY										LINEARNÍ HODNOCENÍ							
	pp	ru	pp	ru	TR	KT	OS	UT		Hmot	kříž	TR	KT	OS	UT	CE	
BÝK	PE	105	94	ME	104	103	94	97	98	98							
MATKA	PE	96	113	ME	109	94	104	106	105	107	782	148	27	22	19	7	75
OTEC	PE	116	88	ME	99	112	103	105	105	105	0	0	0	0	0	0	0

HODNOCEN: TR 5 / /10 KT / / OS / / UT Výsledek:

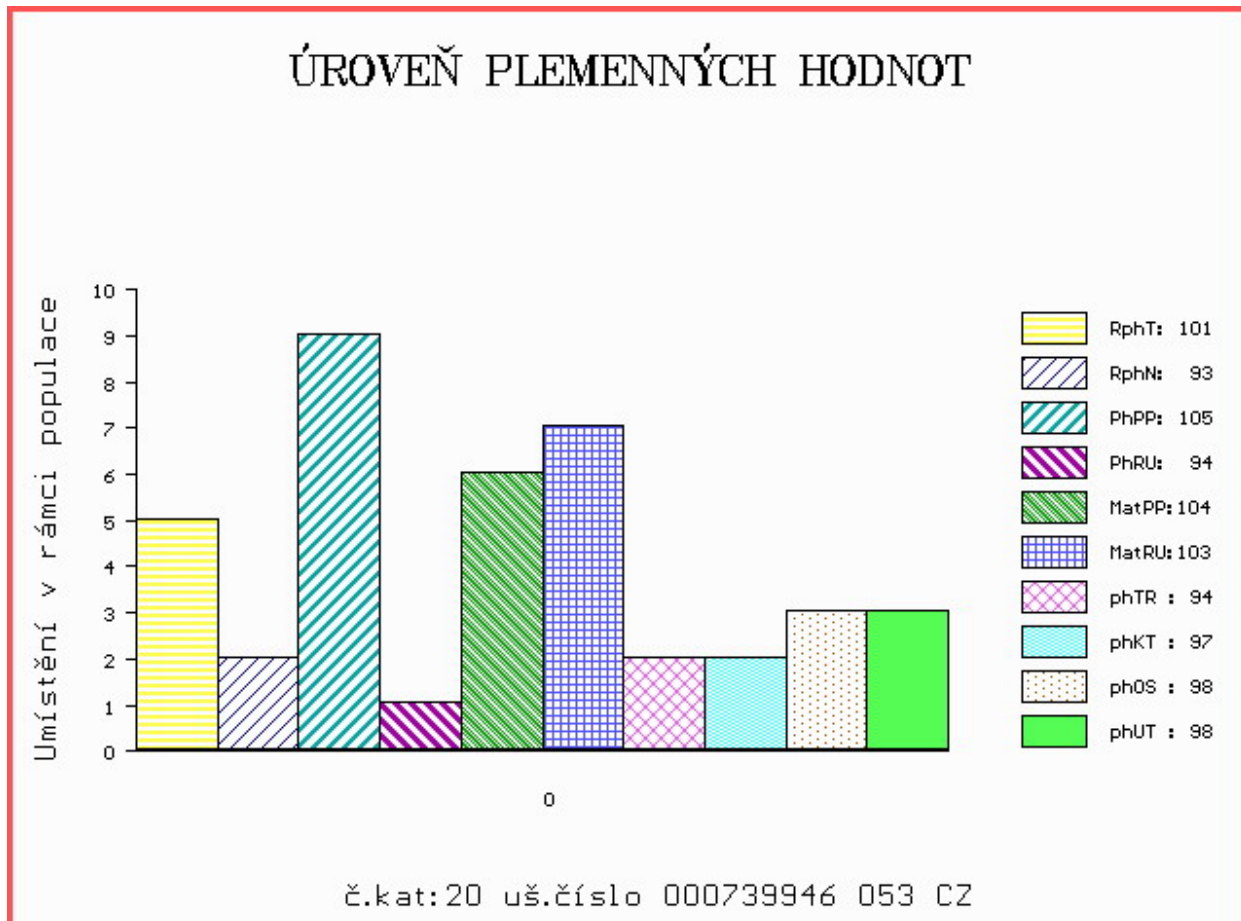

Číslo : **940556 031 CZ BUM ZE ZÁBRDÍ P** Číslo katalogu 21
 Dat.nar. : 08.06.2015 Plemeno : S100 Masný simentál
 Chovatel : Vachtfeitl Miloš, Zábrdí
 Majitel : Vachtfeitl Miloš, Zábrdí

OOO ZSI 287 SKOVLY UN POCO P 83204-00131
 OO ZSI 584 ROCCO Z PODLESÍ P 061000522755042
 MOO 102813 942 CZ NANCY Z PODLESÍ P 061000102813942

OTEC ZSI 857 TICCO Z CUNKOVA P 430000743885031
 OMO ZSI 390 LYKKE ATLANTIS P 41344-00347
 MO 339406 931 CZ RENATA Z OSTRÉHO R 253000339406931
 MMO 120692 304 CZ INKA ŠUMAVSKÁ R 158304120692

OOM ZSI 458 SNEUMGAARD BOYSTAR V 80164-00171
 OM ZSI 621 ROBERT POLFIN P 339000545512072
 MOM 99846 972 CZ MIKINA POLFIN P 339000099846972

MATKA 394539 931 CZ UMMA P 413000394539931
 OMM ZSI 217 VINGEGAARD TRINIDAD P 41524-00949
 MM 198110 931 CZ NEPTUNE Z OSTRÉHO P 253000198110931
 MMM 473 931 CZ LINDA Z OSTRÉHO P 253000000473931

Vl.užit:nar: **41** kg ve 120d: **224** kg ve 210d: **309** kg v 365d: **550** kg / kříž: **131** cm
 Přírustek v testu : **1808 g / 109** přírustek od narození: **1388 g / 107** šourek **40** cm
 Věk při ZV **372** dní aktuálně k 21.05.16 hmotnost: **524** kg výška v kříži: **131** cm

PLEMENNÉ HODNOTY										LINEARNÍ HODNOCENÍ							
	pp	ru	pp	ru	TR	KT	OS	UT	Hmot	kříž	TR	KT	OS	UT	CE		
BÝK	PE	95	115	ME	110	94	92	100	102	100							
MATKA	PE	94	116	ME	112	94	100	106	107	107	628	142	22	21	18	7	68
OTEC	PE	91	117	ME	107	97	104	108	106	108	766	143	24	19	18	7	68

HODNOCEN: TR 5 / / 8 KT / / OS / / UT Výsledek:

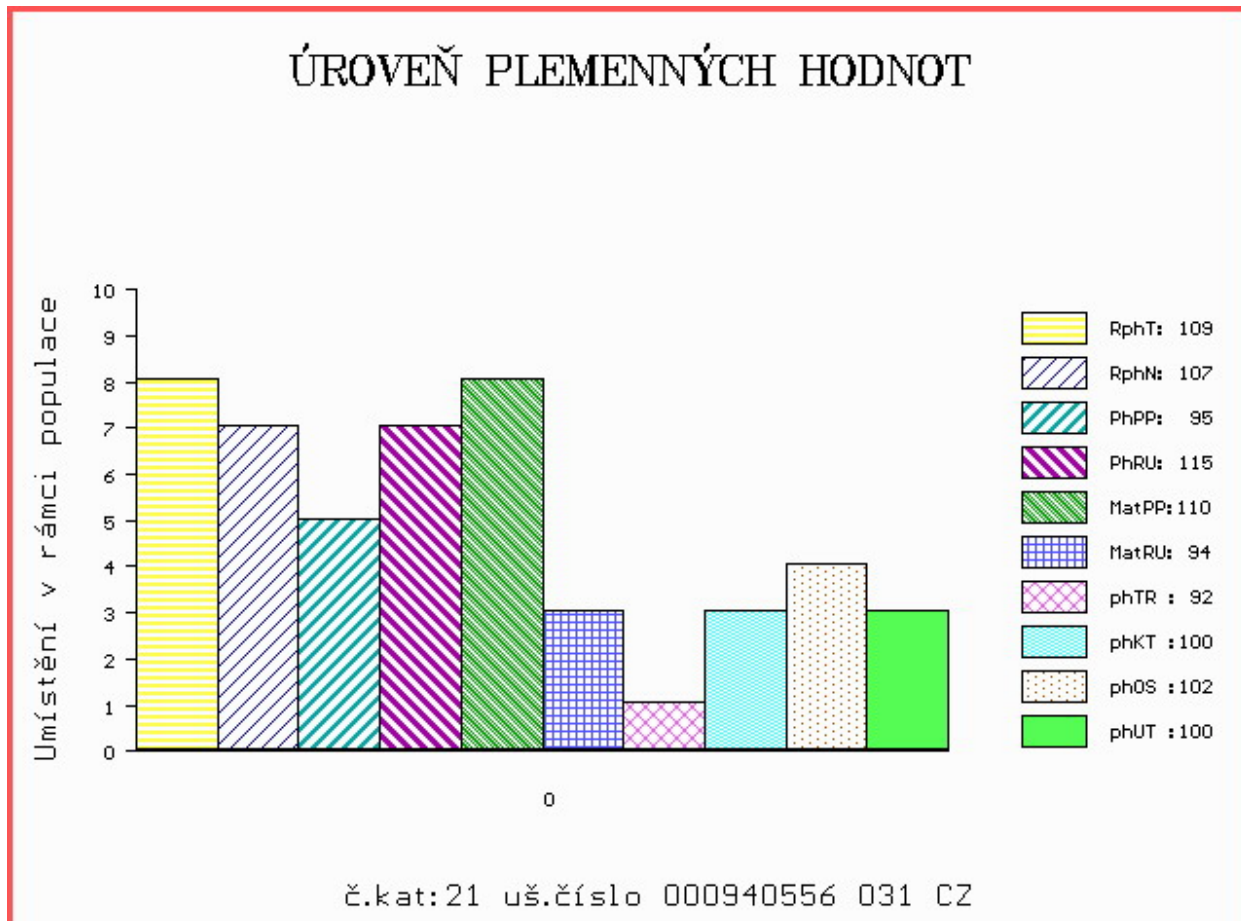

Číslo : **636893 072 CZ BOHÉM POLFIN P** Číslo katalogu 22
 Dat.nar. : 11.06.2015 Plemeno : S100 Masný simentál
 Chovatel : Polfin eko s.r.o.Újezd u V.K.
 Majitel : Polfin eko s.r.o.Újezd u V.K.

OOO ZSI 095 HILLARY P 14.002 71905
 OO ZSI 178 JIŘÍK VODŇANSKÝ P 145287117144
 MOO 23516 267 CZ MS BCM STAR 63D P PG368350

OTEC ZMS 147 ZAIRE VODŇANSKÝ P 145000798870031
 OMO ZSI 188 VINGEGAARD ROCKY P 41524-00877
 MO 41084 931 CZ MADAM VODŇANSKÁ P 145000041084931
 MMO 110751 207 CZ CHARITA VODŇANSKÁ P 145207110751

OOM 267 857 DOVEFIELDS GALLANT M045537
 OM ZSI 281 LYKKE ULF P 41344-00303
 MOM 4134400201 DK LYKKE PRETTY POLLY ET P 41344-00201

MATKA 148801 972 CZ P 339000148801972
 OMM ZSI 215 VINGEGAARD SIRIUS PP 41524-00909
 MM 99861 972 CZ P 339000099861972
 MMM 8201 972 CZ P 339000008201972

Vl.užit:nar: 45 kg ve 120d: 213 kg ve 210d: 304 kg v 365d: 636 kg / kříž: 140 cm
 Přírustek v testu : 2233 g / 110 přírustek od narození: 1583 g / 105 šourek 38 cm
 Věk při ZV 369 dní aktuálně k 21.05.16 hmotnost: 591 kg výška v kříži: 140 cm

PLEMENNÉ HODNOTY										LINEARNÍ HODNOCENÍ							
	pp	ru	pp	ru	TR	KT	OS	UT	Hmot	kříž	TR	KT	OS	UT	CE		
BÝK	PE	91	106	ME	95	110	94	88	89	90							
MATKA	PE	97	107	ME	110	100	102	97	97	98	700	148	25	20	18	7	70
OTEC	PE	82	116	ME	79	118	111	95	93	97	726	148	28	20	18	7	73

HODNOCEN: TR 9 / /10 KT / / OS / / UT Výsledek:

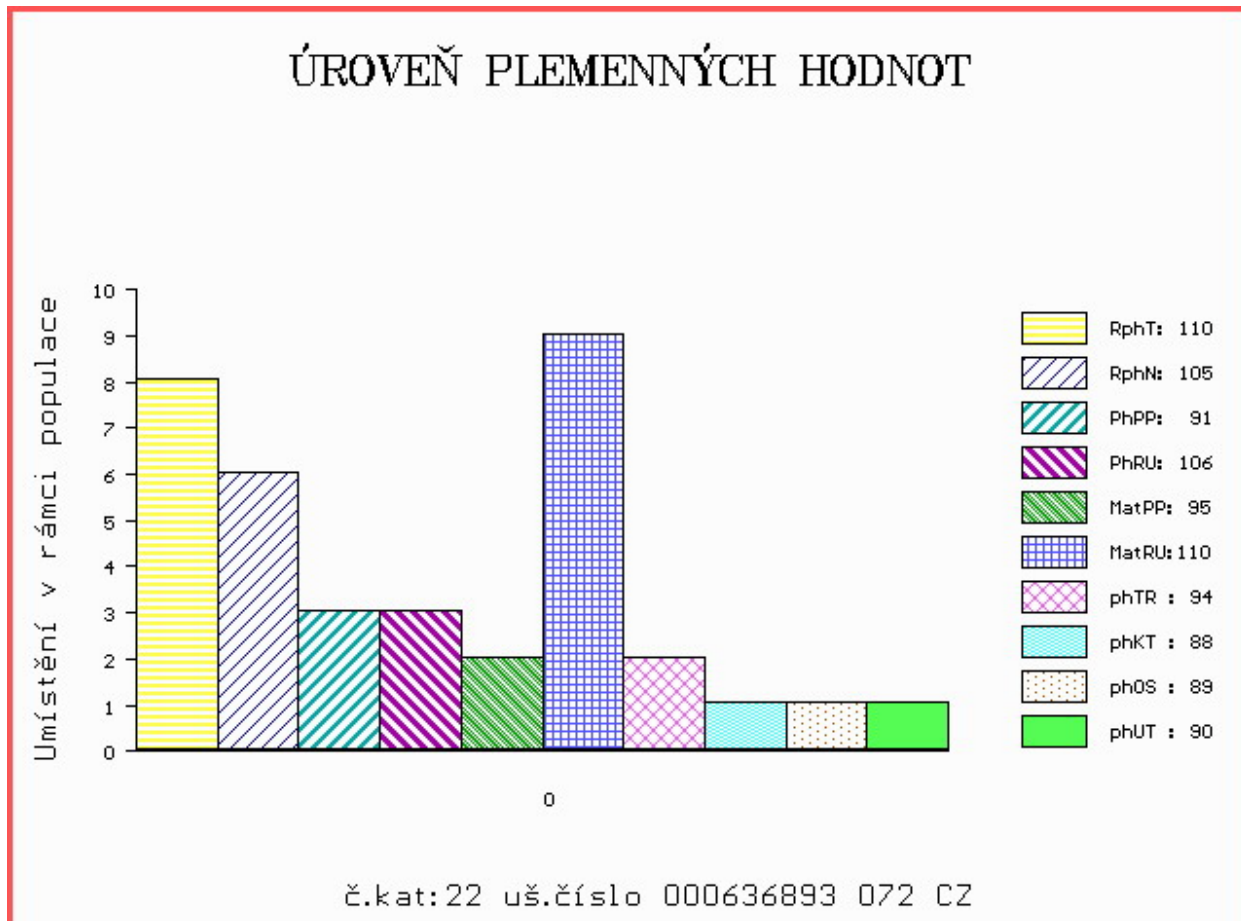

Číslo : **636894 072 CZ BLEID POLFIN P** Číslo katalogu 23
 Dat.nar. : 11.06.2015 Plemeno : S100 Masný simentál
 Chovatel : Polfin eko s.r.o.Újezd u V.K.
 Majitel : Polfin eko s.r.o.Újezd u V.K.

OOO ZSI 095 HILLARY P 14.002 71905
 OO ZSI 178 JIŘÍK VODŇANSKÝ P 145287117144
 MOO 23516 267 CZ MS BCM STAR 63D P PG368350

OTEC ZMS 147 ZAIRE VODŇANSKÝ P 145000798870031
 OMO ZSI 188 VINGEGAARD ROCKY P 41524-00877
 MO 41084 931 CZ MADAM VODŇANSKÁ P 145000041084931
 MMO 110751 207 CZ CHARITA VODŇANSKÁ P 145207110751

OOM 267 857 DOVEFIELDS GALLANT M045537
 OM ZSI 281 LYKKE ULF P 41344-00303
 MOM 4134400201 DK LYKKE PRETTY POLLY ET P 41344-00201

MATKA 166445 972 CZ SASKIA POLFIN P 339000166445972
 OMM ZSI 215 VINGEGAARD SIRIUS PP 41524-00909
 MM 134183 972 CZ PAVLA POLFIN P 339000134183972
 MMM 34488 645 CZ IVANKA POLFIN R 339000034488645

Vl.užit:nar: 48 kg ve 120d: 217 kg ve 210d: 309 kg v 365d: 641 kg / kříž: 141 cm
 Přírustek v testu : 2233 g / 113 přírustek od narození: 1588 g / 107 šourek 38 cm
 Věk při ZV 369 dní aktuálně k 21.05.16 hmotnost: 596 kg výška v kříži: 141 cm

PLEMENNÉ HODNOTY										LINEARNÍ HODNOCENÍ						
	pp	ru	pp	ru	TR	KT	OS	UT		Hmot	kříž	TR	KT	OS	UT	CE
BÝK	PE	86	107	ME	85	109	103	93	91	94						
MATKA	PE	91	105	ME	94	101	100	99	98	99	750 /	148	23	18	15	6 62
OTEC	PE	82	116	ME	79	118	111	95	93	97	726 /	148	28	20	18	7 73

HODNOCEN: TR 10 / /10 KT / / OS / / UT Výsledek:

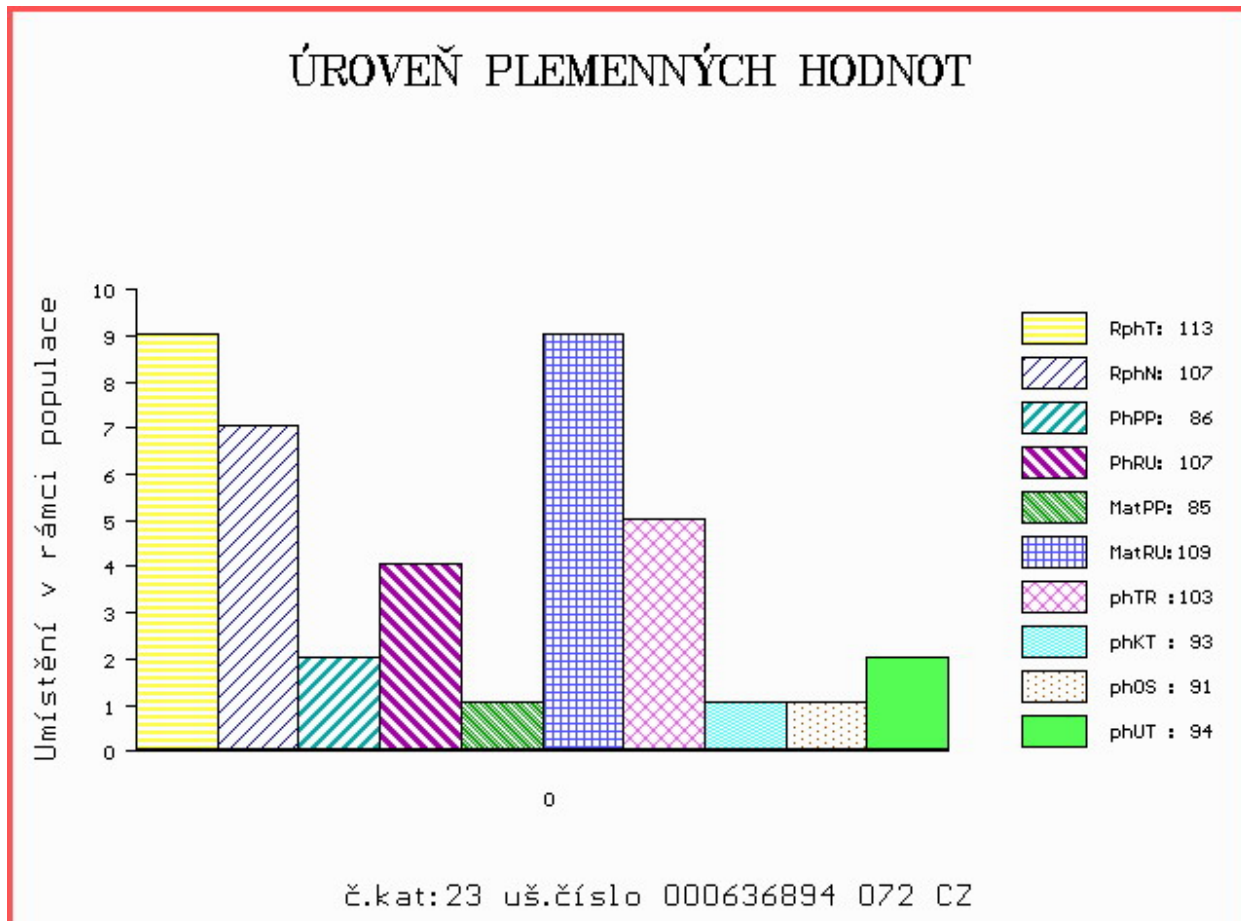

Číslo : **908822 031 CZ BOBR ZE ZÁBRDÍ P** Číslo katalogu 24
 Dat.nar. : 13.06.2015 Plemeno : S100 Masný simentál
 Chovatel : Vachtfeitl Josef, Zábrdí
 Majitel : Vachtfeitl Josef, Zábrdí

OOO 269 012 VINGEGAARD TOKYO ET P 41524-00959
 OO ZSI 380 VINGEGAARD ANTONIUS P 41524-01078
 MOO 4152400871 DK VINGEGAARD ROMA P 41524-00871

OTEC ZMS 065 VIGOR Z PODLESÍ P 061000549855042
 OMO ZSI 106 HELD P 14.008 67735
 MO 102798 942 CZ R 061000102798942
 MMO 110752 207 CZ POL SIM CHLOUBA P 145207110752

OOM ZSI 283 LYKKE SIRIUS P 41344-00241
 OM ZSI 451 OIDIPUS VODŇANSKÝ P 145000500929031
 MOM 110757 207 CZ CHVÁLA VODŇANSKÁ P 145207110757

MATKA 453428 931 CZ P 413000453428931
 OMM ZSI 284 HOLM ULRICK P 36545-00514
 MM 136678 942 CZ P 061000136678942
 MMM 100872 407 CZ P 061000100872407

Vl.užit:nar: 40 kg ve 120d: 240 kg ve 210d: 337 kg v 365d: 680 kg / kříž: 138 cm
 Přírustek v testu : 2291 g / 117 přírustek od narození: 1720 g / 107 šourek 39 cm
 Věk při ZV 367 dní aktuálně k 21.05.16 hmotnost: 630 kg výška v kříži: 138 cm

PLEMENNÉ HODNOTY										LINEARNÍ HODNOCENÍ								
	pp	ru	pp	ru	TR	KT	OS	UT		Hmot	kříž	TR	KT	OS	UT	CE		
BÝK	PE	95	116	ME	107	94	114	105	101	104								
MATKA	PE	91	118	ME	110	97	103	104	105	104	718	/	150	26	18	16	6	66
OTEC	PE	97	109	ME	105	96	113	100	95	100	692	/	140	26	21	20	7	74

HODNOCEN: TR 8 / /10 KT / / OS / / UT Výsledek:

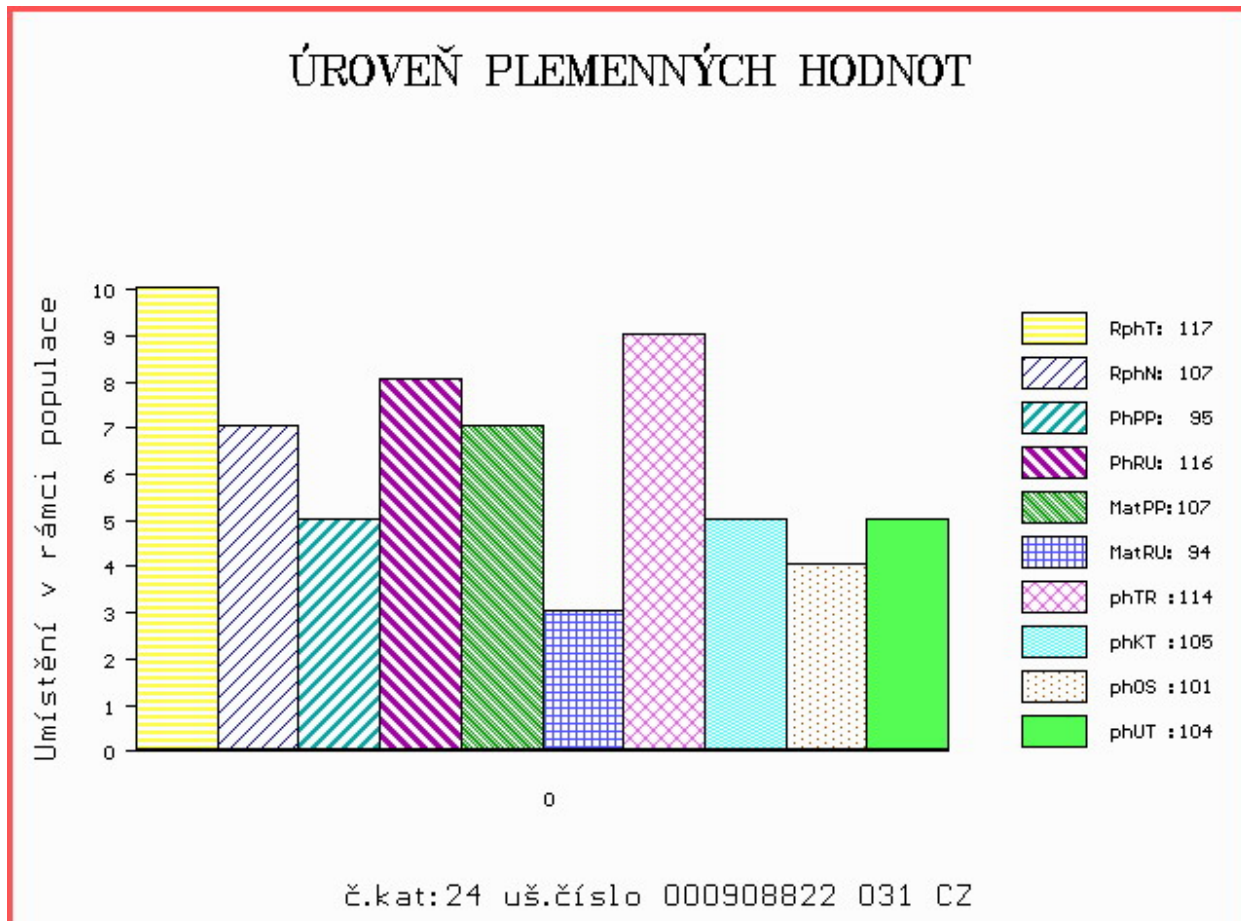

Číslo : 850721 031 CZ BARON RED Z HOSTÍNA Číslo katalogu 25
 Dat.nar. : 11.04.2015 Plemeno : G100 Aberdeen Angus
 Chovatel : Panec Pavel, Hostín
 Majitel : Panec Pavel, Hostín

OOO 262 500 TE MANIA VICEROY V342 VTM V342
 OO ZAA 691 TE MANIA RED LABEL ET VTM Z1023
 MOO 254 AU TE MANIA MITTAGONG V254 VTM V254

OTEC ZAA 891 UFONEK RED ET 433000753754031
 OMO ZAA 514 RED T-K BLAZER 4L 1080182
 MO 251474 931 CZ 268000251474931
 MMO 132582 201 CZ 268000132582201

OOM 265 400 RED BHC STRYKER 778117
 OM ZAA 572 RED RIIS STRYKER 394 ET 85569-00394
 MOM 833006 CA RED FINE LINE CONTENDER 54E 833006

MATKA 439498 931 CZ RED 412000439498931
 OMM ZAA 519 MILDA RED Z PĚČÍNA 268000049652031
 MM 239535 931 CZ 326000239535931
 MMM 15740 931 CZ RED 10P 326000015740931

Vl.užit:nar: 31 kg ve 120d: 179 kg ve 210d: 291 kg v 365d: 533 kg / kříž: 127 cm
 Přírustek v testu : 1716 g / 103 přírustek od narození: 1389 g / 101 šourek 38 cm
 Věk při ZV 430 dní aktuálně k 21.05.16 hmotnost: 595 kg výška v kříži: 130 cm

PLEMENNÉ HODNOTY									LINEARNÍ HODNOCENÍ								
	pp	ru	pp	ru	TR	KT	OS	UT	Hmot	kříž	TR	KT	OS	UT	CE		
BÝK	PE	108	109	ME	99	105	89	99	101	98							
MATKA	PE	105	106	ME	100	100	105	105	104	105	688	136	26	24	17	7	74
OTEC	PE	104	123	ME	101	106	107	106	106	107	673	134	25	20	19	7	71

HODNOCEN: TR 4 / / 9 KT / / OS / / UT Výsledek:

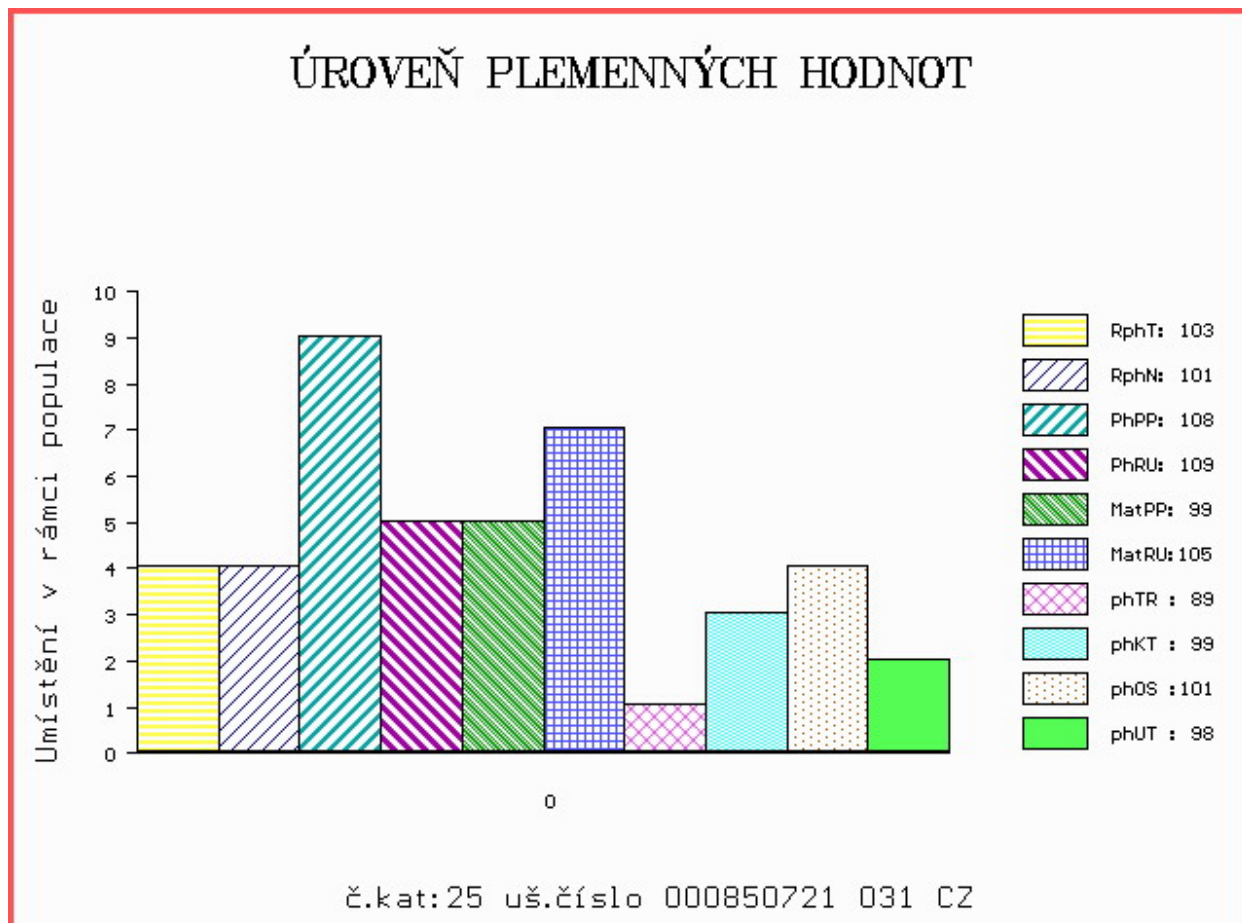

Číslo : **926437 031 CZ BÁRNÝ RED Z HOSTÍNA** Číslo katalogu 26
 Dat.nar. : 26.04.2015 Plemeno : G100 Aberdeen Angus
 Chovatel : Panec Pavel, Hostín
 Majitel : Panec Pavel, Hostín

OOO 269 369 RED RCRA WHEEL'O FORTUNE 670447
 OO 265 400 RED BHC STRYKER 778117
 MOO 0 AHE FANCY LADY 411 194473

OTEC ZAA 511 LEVHARD RED Z CUNKOVA ET 253031070326
 OMO 265 914 RED CUMNOCK STAR 139Z 702236
 MO 760237 CA RED BUCK VALLEY FANNY 48C 760237
 MMO 0 RED BUCK VALLEY FANNY 1Z 706836

OOM 265 409 LCHMN ON TARGET 1016E 492433
 OM ZAA 334 LCHMN SHARPSHOOTER 1369 29AR0172
 MOM 404500 CA LEACHMAN DINA C1001 404500

MATKA 358204 931 CZ 412000358204931
 OMM ZAA 336 RED NORTHLINE LIKE A ROCK 1F 870563
 MM 15740 931 CZ RED 10P 326000015740931
 MMM 43682 242 CZ FINESA RED SOPHIE 31J 096242043682

Vl.užit:nar: 31 kg ve 120d: 246 kg ve 210d: 402 kg v 365d: 590 kg / kříž: 138 cm
 Přírustek v testu : 1683 g / 95 přírustek od narození: 1588 g / 104 šourek 38 cm
 Věk při ZV 415 dní aktuálně k 21.05.16 hmotnost: 652 kg výška v kříži: 139 cm

PLEMENNÉ HODNOTY										LINEARNÍ HODNOCENÍ							
	pp	ru	pp	ru	TR	KT	OS	UT	Hmot	kříž	TR	KT	OS	UT	CE		
BÝK	PE	97	124	ME	101	108	120	111	107	113							
MATKA	PE	103	108	ME	102	119	109	107	107	109	655 /	143	25	19	21	7	72
OTEC	PE	87	130	ME	103	98	114	104	99	105	720 /	145	28	23	19	8	78

HODNOCEN: TR 9 / /10 KT / / OS / / UT Výsledek:

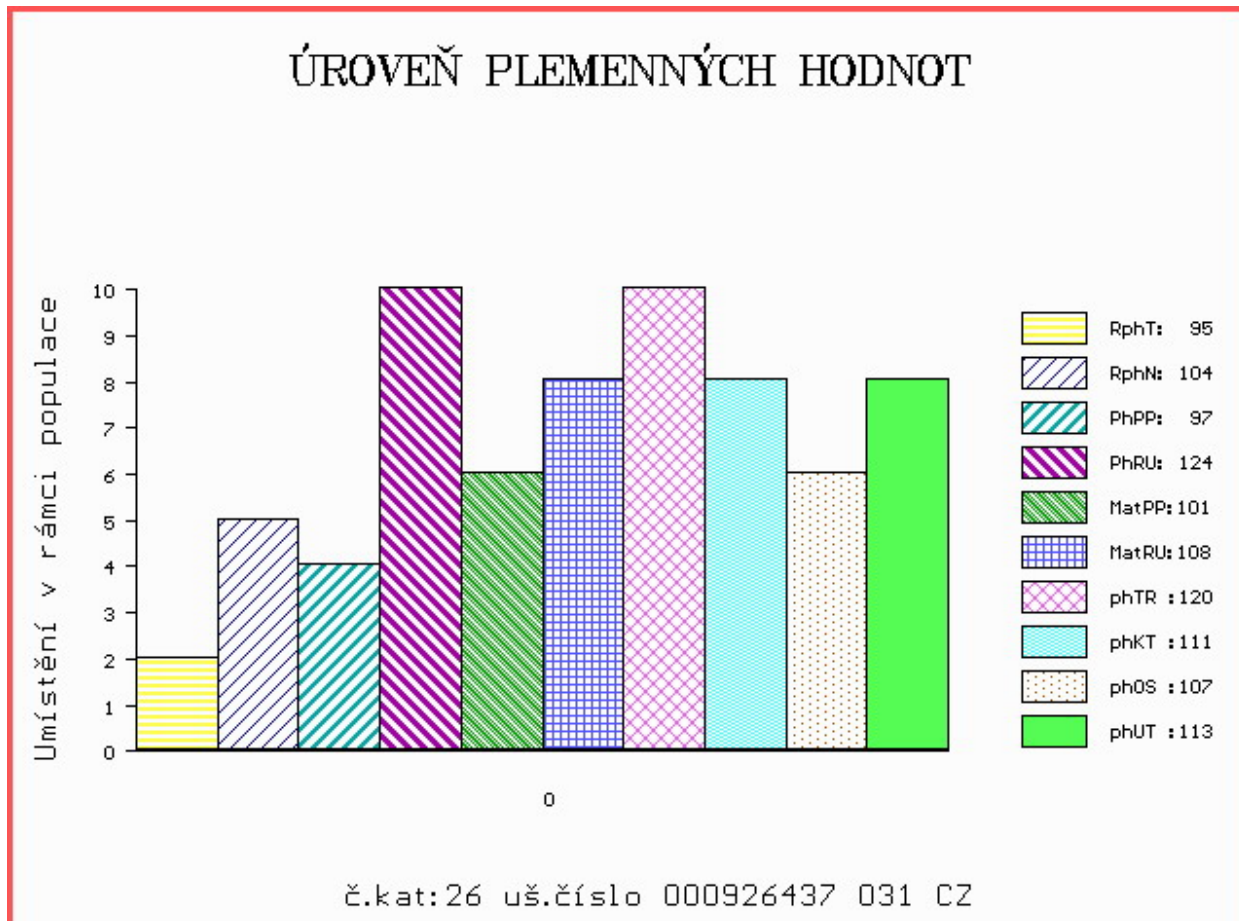

Číslo : **622277 072 CZ BOBEŠ POLFIN** Číslo katalogu 27
 Dat.nar. : 11.05.2015 Plemeno : G100 Aberdeen Angus
 Chovatel : Polfin eko valašská s.r.o. Újezd u V.K.
 Majitel : Polfin eko valašská s.r.o. Újezd u V.K.

OOO ZAA 453 KARMÍN RED 16M ET 035282053009
 OO ZAA 726 RUBEL RED ZDB 035000629088031
 MOO 57938 242 CZ KAROLÍNA RED ZDB 28M 035000057938242

Otec ZAA 965 VÁNA RED Z RANČIC 326000791334031
 OMO ZAA 519 MILDA RED Z PĚČÍNA 268000049652031
 MO 184557 931 CZ RED REBECA Z RANČIC 9S 326000184557931
 MMO 48145 242 CZ FINESA RED REBECCA 5K 096242048145

OOM ZAA 336 RED NORTHLINE LIKE A ROCK 1F 870563
 OM ZAA 526 MANUEL RED ZDB 035000052710031
 MOM 52886 242 CZ 47L 035000052886242

Matka 155978 972 CZ 405000155978972
 OMM ZAA 395 JAMAGATA 134L 035282047408
 MM 3841 972 CZ 339000003841972
 MMM 393 117 CZ HOLMERA 134117000393

Vl.užit:nar: 43 kg ve 120d: 239 kg ve 210d: 330 kg v 365d: 599 kg / kříž: 134 cm
 Přírustek v testu : 2066 g / 108 přírustek od narození: 1529 g / 113 šourek 39 cm
 Věk při ZV 400 dní aktuálně k 21.05.16 hmotnost: 618 kg výška v kříži: 134 cm

PLEMENNÉ HODNOTY

LINEARNÍ HODNOCENÍ

	pp	ru	ME	pp	ru	TR	KT	OS	UT	Hmot	kříž	TR	KT	OS	UT	CE	
BÝK	PE	91	121	ME	99	103	107	108	107	110							
MATKA	PE	91	108	ME	92	110	106	102	100	103	820	141	25	20	18	7	70
Otec	PE	98	125	ME	108	96	109	111	111	113	676	137	24	19	18	7	68

HODNOCEN: TR 7 / /10 KT / / OS / / UT Výsledek:

ÚROVEŇ PLEMENNÝCH HODNOT

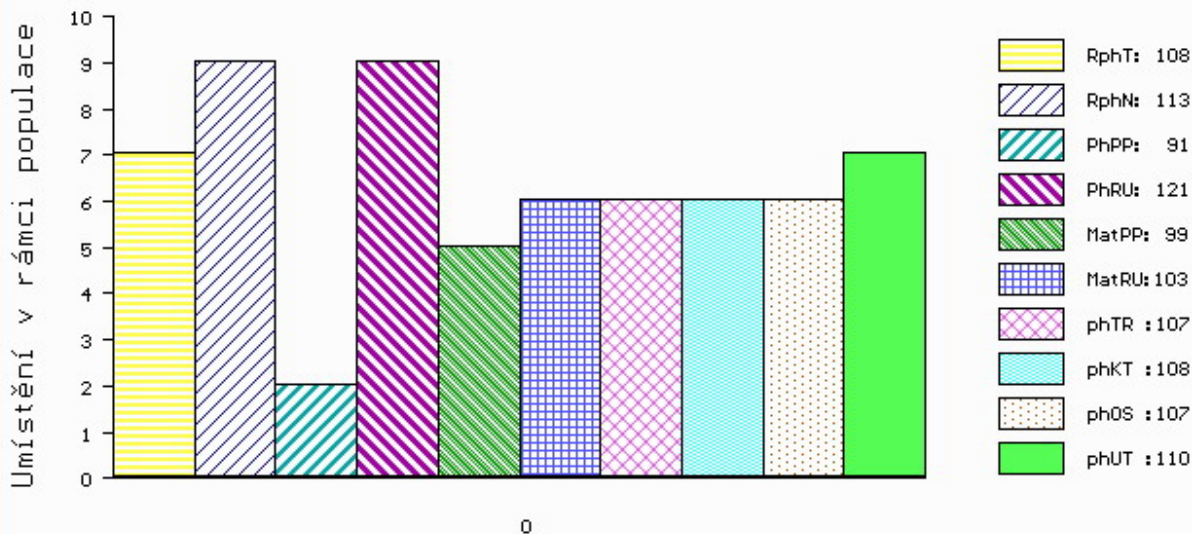

č.kat:27 uš.číslo 000622277 072 CZ

Číslo : **944042 031 CZ BERT IKAR** Číslo katalogu 28
 Dat.nar. : 15.05.2015 Plemeno : G100 Aberdeen Angus
 Chovatel : Zítek Jaroslav, Pechova Lhota
 Majitel : Zítek Jaroslav, Pechova Lhota

OOO ZAA 548 RAWBURN TRANSFORMER EJRW52.22
 OO 279 340 RAWBURN DUKE WINDSOR E440 562106200440
 MOO 61000385 UK RAWBURN DUCHESS WINDSOR Y385 61000385

OTEC ZAA 945 TOFTS PRONDOR H278 561998601278

OMO 279 342 RAWBURN DUKE ROXBURGHE Z040 562106100040
 MO 561998500570 UK TOFTS PRONA C570 561998500570
 MMO 68600560 UK TOFTS PRONA X4 RRJ.X4.23

OOM AAP 902 REDFAKTOR TEGRO 133000640176061
 OM ZAA 896 MEWIL UNIVERSAL 112Z 045000760658031
 MOM 276726 931 CZ MEWIL MYFLOWER 40T 045000276726931

MATKA 518222 931 CZ LUCYA IKAR 460000518222931

OMM ZAA 458 MEWIL KEKS ET 045384140671
 MM 446139 931 CZ MEWIL LUCY 20Z 045000446139931
 MMM 301484 931 CZ MEWIL LUCY 4U 045000301484931

Vl.užit:nar: **41** kg ve 120d: **245** kg ve 210d: **377** kg v 365d: **637** kg / kříž: **137** cm
 Přírustek v testu : **1708 g / 98** přírustek od narození: **1634 g / 99** šourek **37** cm
 Věk při ZV **396** dní aktuálně k 21.05.16 hmotnost: **649** kg výška v kříži: **137** cm

PLEMENNÉ HODNOTY

LINEARNÍ HODNOCENÍ

	pp	ru	ME	pp	ru	TR	KT	OS	UT	Hmot	kříž	TR	KT	OS	UT	CE	
BÝK	PE	92	122	ME	96	106	122	117	116	120							
MATKA	PE	90	130	ME	94	117	120	113	111	115	890 /	144	30	22	24	10	86
OTEC	PE	98	106	ME	99	95	107	103	102	104	0 /	0	0	0	0	0	0

HODNOCEN: TR 8 / /10 KT / / OS / / UT Výsledek:

ÚROVEŇ PLEMENNÝCH HODNOT

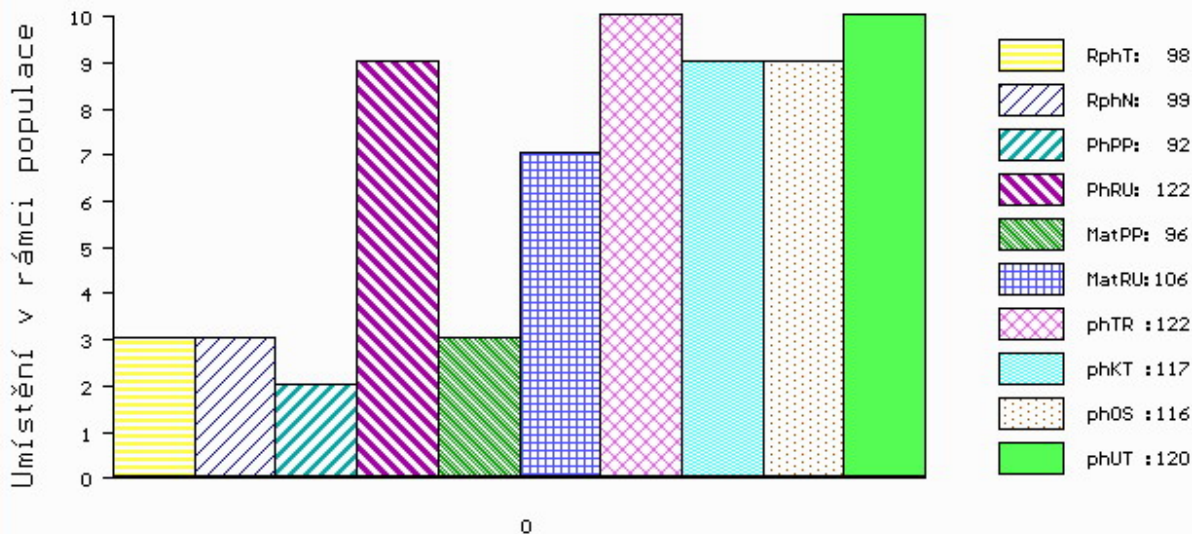

č.kat:28 uš.číslo 000944042 031 CZ

Číslo : **622278 072 CZ BROUK POLFIN** Číslo katalogu 29
 Dat.nar. : 18.05.2015 Plemeno : G100 Aberdeen Angus
 Chovatel : Polfin eko valašská s.r.o. Újezd u V.K.
 Majitel : Polfin eko valašská s.r.o. Újezd u V.K.

OOO 262 687 RED NORTHLINE ROB ROY 122K 1035334
 OO ZAA 695 RED DMM BRYLOR THUMP 2T 1399230
 MOO 903849 CA RED STEN ESSENCE 42G 903849

OTEC ZAI 030 VYLOR RED Z RADHOSTIC ET 39800079552031
 OMO 270 774 RED GEIS KNIGHT HAWK 14'02 1115960
 MO 360309 931 CZ RED ET 398000360309931
 MMO 1034248 CA RED GEIS PRINCESS 211'00 1034248

OOM ZAA 334 LCHMN SHARPSHOOTER 1369 29A0172
 OM ZAA 452 KVARTET RED 11M ET 035282053007
 MOM 48144 242 CZ FINESA RED MABEL 4K 096242048144

MATKA 180674 972 CZ 405000180674972
 OMM ZAA 395 JAMAGATA 134L 035282047408
 MM 3845 972 CZ 339000003845972
 MMM 31381 645 CZ 339000031381645

Vl.užit:nar: 40 kg ve 120d: 230 kg ve 210d: 321 kg v 365d: 589 kg / kříž: 132 cm
 Přírustek v testu : 1883 g / 105 přírustek od narození: 1507 g / 107 šourek 38 cm
 Věk při ZV 393 dní aktuálně k 21.05.16 hmotnost: 596 kg výška v kříži: 132 cm

PLEMENNÉ HODNOTY										LINEARNÍ HODNOCENÍ						
	pp	ru	pp	ru	TR	KT	OS	UT		Hmot	kříž	TR	KT	OS	UT	CE
BÝK	PE	98	114	ME	93	98	107	106	105	108						
MATKA	PE	97	110	ME	102	115	110	110	108	110	620 /	142	23	20	17	6 66
OTEC	PE	103	113	ME	83	80	103	109	110	111	676 /	136	24	20	20	7 71

HODNOCEN: TR 6 / /10 KT / / OS / / UT Výsledek:

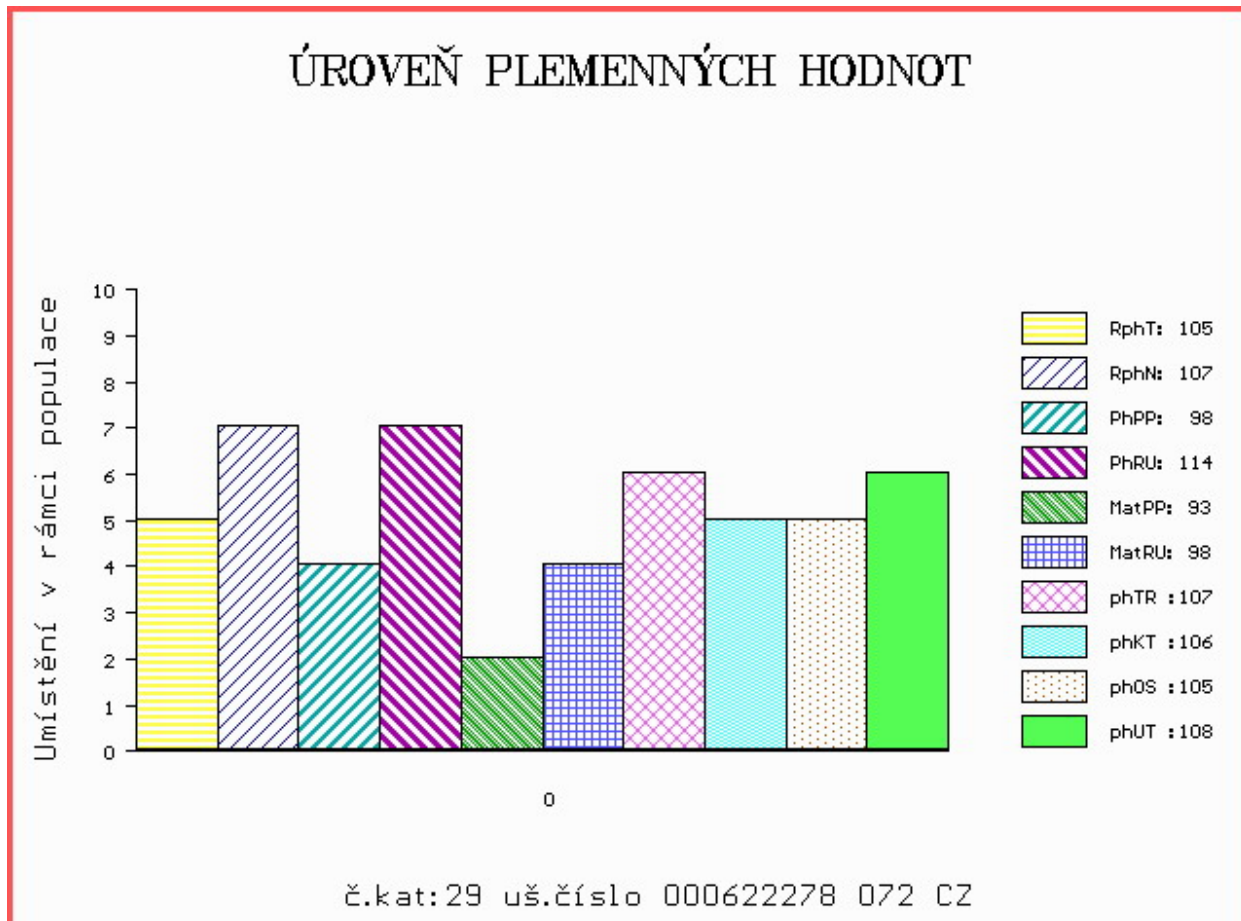

Číslo : **944043 031 CZ BAXTER IKAR** Číslo katalogu 30
 Dat.nar. : 28.05.2015 Plemeno : G100 Aberdeen Angus
 Chovatel : Zítek Jaroslav, Pechova Lhota
 Majitel : Zítek Jaroslav, Pechova Lhota

OOO ZAA 511 LEVHARD RED Z CUNKOVA ET 253031070326
 OO AAP 902 REDFAKTOR TEGRO 133000640176061
 MOO 133048 204 CZ KIKI BLACK TEGRO 133000133048204

OTEC ZAA 896 MEWIL UNIVERSAL 112Z 045000760658031

OMO ZAA 392 JOŽKA 119L 035282047434
 MO 276726 931 CZ MEWIL MYFLOWER 40T 045000276726931
 MMO 137236 201 CZ MEWIL MYFLOWER 22N 045201137236

OOM 262 165 GDAR EXECUTIVE 727 754808
 OM ZAA 458 MEWIL KEKS ET 045384140671
 MOM 646444 CA MVF TIBBIE 20W 646444

MATKA 446131 931 CZ MEWIL LUCY 9Z 045000446131931

OMM ZAA 247 2J DIRECTOR 27F 851993
 MM 53268 242 CZ MEWIL LUCY 105N 045242053268
 MMM 4859 117 CZ MEWIL LUCY 154 H 045117004859

Vl.užit:nar: 36 kg ve 120d: 209 kg ve 210d: 281 kg v 365d: 537 kg / kříž: 130 cm
 Přírustek v testu : 1708 g / 101 přírustek od narození: 1368 g / 97 šourek 37 cm
 Věk při ZV 383 dní aktuálně k 21.05.16 hmotnost: 527 kg výška v kříži: 130 cm

PLEMENNÉ HODNOTY

LINEARNÍ HODNOCENÍ

	pp	ru	pp	ru	TR	KT	OS	UT	Hmot	kříž	TR	KT	OS	UT	CE		
BÝK	PE	92	110	ME	96	109	103	99	99	100							
MATKA	PE	97	103	ME	105	104	99	94	93	94	592	138	22	19	18	6	65
OTEC	PE	90	127	ME	84	108	117	117	118	118	595	135	25	21	19	7	72

HODNOCEN: TR 5 / / 9 KT / / OS / / UT Výsledek:

ÚROVEŇ PLEMENNÝCH HODNOT

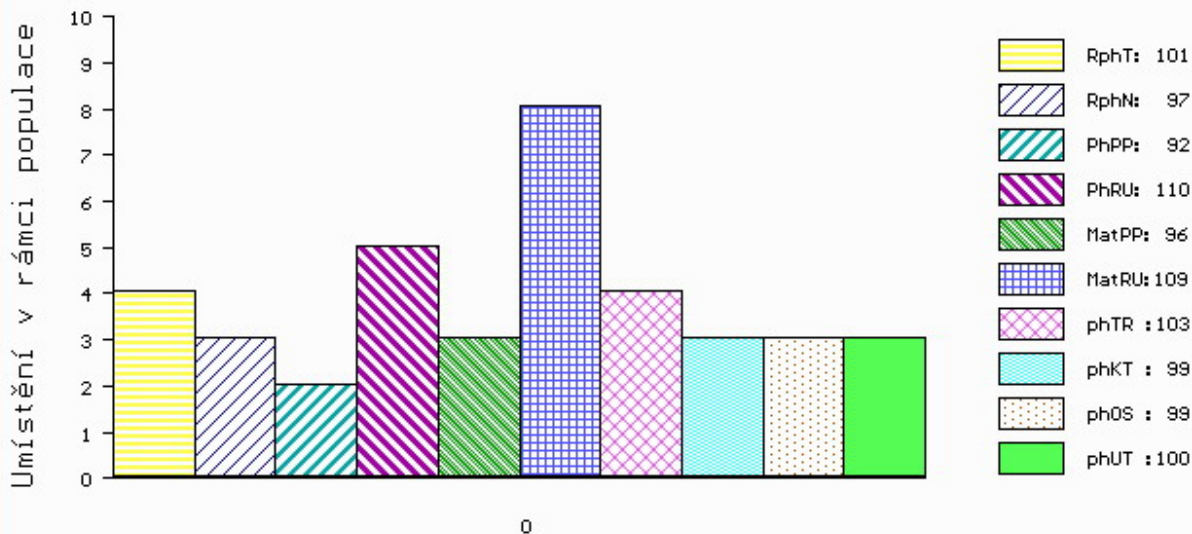

č.kat:30 uš.číslo 000944043 031 CZ

Číslo : **571189 042 CZ BALBOA Z PODLESÍ** Číslo katalogu 31
 Dat.nar. : 01.04.2015 Plemeno : U100 Hereford
 Chovatel : ZD Podlesí Ročov
 Majitel : ZD Podlesí Ročov

OOO 279 069 ROBIN HOOD 28060169
 OO 276 942 WATERLOO 27830050
 MOO 28070035 AU FANCY Z35 28070035

OTEC HRF 423 WESLEY ELBAUE 14.039 23589
 OMO HRF 226 CIRCLE-D STANDARD TIME ET 236Z P2450902
 MO 1401762715 DE MEL-TIME ELBAUE 14.017 62715
 MMO 1401143768 DE MELANIE ELBAUE 14.011 43768

OOM HRF 233 GRUŠA 002384001168
 OM HRF 317 LED SOBĚTICKÝ 045032029090
 MOM 3859 317 CZ HERA SOBĚTICKÁ 045317003859

MATKA 143931 942 CZ 061000143931942
 OMM HRF 249 HOLLYWOOD ABS 032317007903
 MM 108952 407 CZ 061000108952407
 MMM 8036 317 CZ HYDRA 061317008036

Vl.užit:nar: 40 kg ve 120d: 181 kg ve 210d: 281 kg v 365d: 465 kg / kříž: 129 cm
 Přírustek v testu : 1816 g / 107 přírustek od narození: 1238 g / 108 šourek 37 cm
 Věk při ZV 440 dní aktuálně k 21.05.16 hmotnost: 555 kg výška v kříži: 133 cm

PLEMENNÉ HODNOTY										LINEARNÍ HODNOCENÍ						
	pp	ru	ME	pp	ru	TR	KT	OS	UT	Hmot	kříž	TR	KT	OS	UT	CE
BÝK	PE	94	112	ME	95	101	92	99	102	101						
MATKA	PE	100	110	ME	96	102	101	103	103	103	754 /	145	25	24	16	7 72
OTEC	PE	91	114	ME	95	94	99	100	103	103	744 /	142	21	20	18	7 66

HODNOCEN: TR 7 / / 5 KT / / OS / / UT Výsledek:

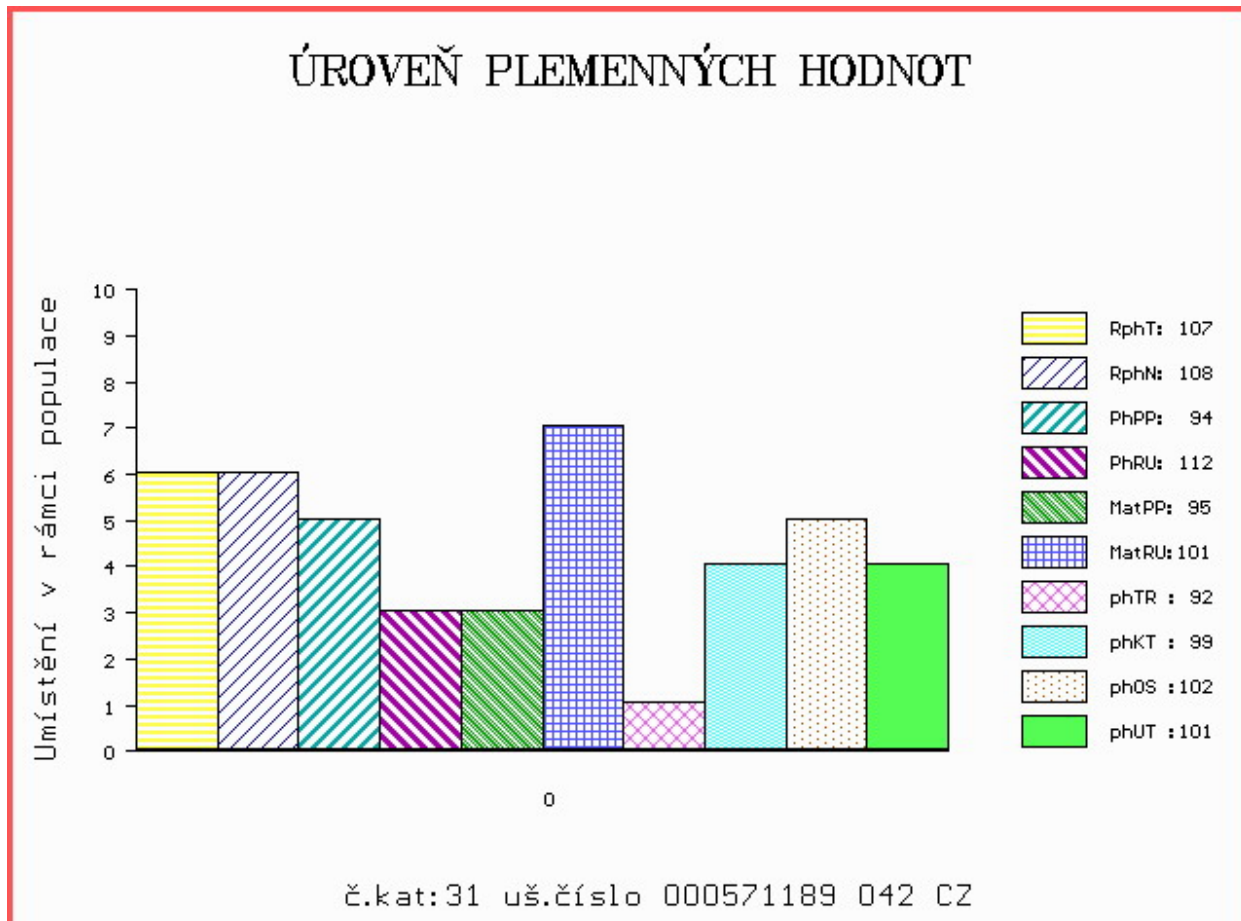

Číslo : 571194 042 CZ BAHAMA Z PODLESÍ Číslo katalogu 32
 Dat.nar. : 17.04.2015 Plemeno : U100 Hereford
 Chovatel : ZD Podlesí Ročov
 Majitel : ZD Podlesí Ročov

OOO 279 069 ROBIN HOOD 28060169
 OO 276 942 WATERLOO 27830050
 MOO 28070035 AU FANCY Z35 28070035

OTEC HRF 423 WESLEY ELBAUE 14.039 23589
 OMO HRF 226 CIRCLE-D STANDARD TIME ET 236Z P2450902
 MO 1401762715 DE MEL-TIME ELBAUE 14.017 62715
 MMO 1401143768 DE MELANIE ELBAUE 14.011 43768

OOM 271 576 WRAST 14.022 78816
 OM HRF 391 WRABENO 14.025 38570
 MOM 1401417863 DE BELLBENA 14.014 17863

MATKA 156513 942 CZ 061000156513942
 OMM HRF 246 HOMÉR ABS ET 032317007901
 MM 129903 942 CZ 061000129903942
 MMM 7805 942 CZ 061000007805942

Vl.užit:nar: 38 kg ve 120d: 184 kg ve 210d: 295 kg v 365d: 540 kg / kříž: 131 cm
 Přírustek v testu : 2200 g / 117 přírustek od narození: 1440 g / 121 šourek 39 cm
 Věk při ZV 424 dní aktuálně k 21.05.16 hmotnost: 614 kg výška v kříži: 133 cm

PLEMENNÉ HODNOTY

LINEARNÍ HODNOCENÍ

	pp	ru	pp	ru	TR	KT	OS	UT	Hmot	kříž	TR	KT	OS	UT	CE		
BÝK	PE	88	120	ME	100	99	96	99	104	102							
MATKA	PE	90	117	ME	104	102	104	103	105	105	690	145	27	22	17	7	73
OTEC	PE	91	114	ME	95	94	99	100	103	103	744	142	21	20	18	7	66

HODNOCEN: TR 8 / /10 KT / / OS / / UT Výsledek:

ÚROVEŇ PLEMENNÝCH HODNOT

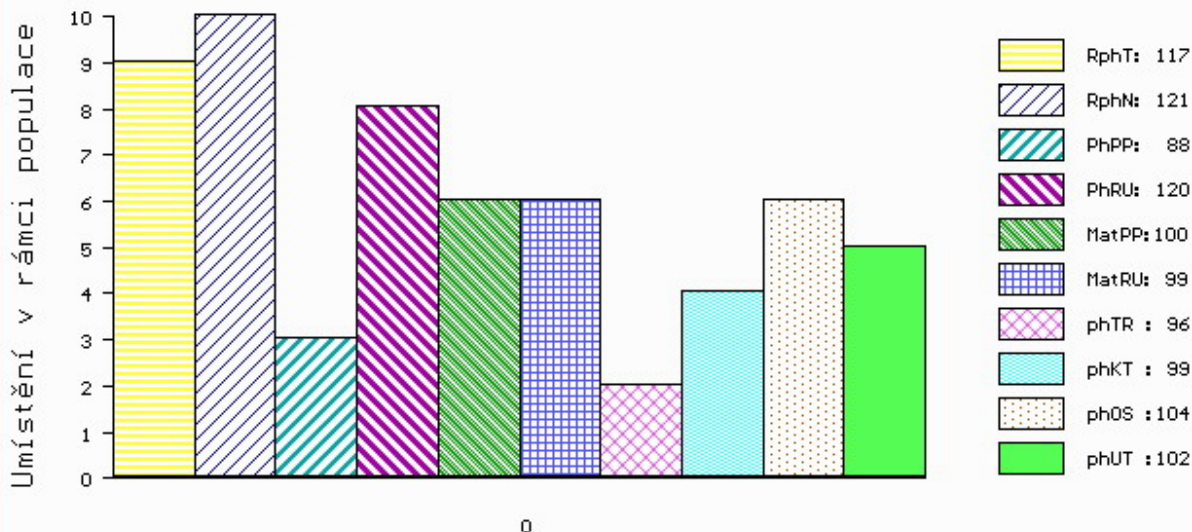

č.kat:32 uš.číslo 000571194 042 CZ

Býci vyřazení před základním výběrem

Číslo : **571143 042 CZ BERNY Z PODLESÍ P** Číslo katalogu 33
 Dat.nar. : 02.04.2015 Plemeno : S100 Masný simentál
 Chovatel : ZD Podlesí Ročov
 Majitel : ZD Podlesí Ročov

OOO 269 782 OMORGA PRINCE R M060676
 OO ZSI 484 JAEGERGÅRD BISON P 63747-00551
 MOO 6374700490 DK JAEGERGÅRD TROPICANA P 63747-00490

OTEC ZSI 746 THANG POLFIN P 339000555254072
 OMO ZSI 215 VINGEGAARD SIRIUS PP 41524-00909
 MO 8231 972 CZ MADLA POLFIN P 339000008231972
 MMO 40405 645 CZ KVĚTA POLFIN R 339000040405645

OOM SIP 389 LESAN Z PODLESÍ P 061042002603
 OM ZSI 478 OTO Z LEŽNICE P 340000509405041
 MOM 812 942 CZ R 061000000812942

MATKA 149920 942 CZ P 061000149920942
 OMM ZSI 339 SUMMAT P 13.023 40203
 MM 129858 942 CZ P 061000129858942
 MMM 109612 407 CZ KOFOLA Z PODLESÍ P 061000109612407

Vl.užit:nar: 30 kg ve 120d: 186 kg ve 210d: 316 kg v 365d: 537 kg / kříž: 131 cm
 Přírustek v testu : 1783 g / 101 přírustek od narození: 1417 g / 102 šourek 0 cm
 Věk při ZV 439 dní aktuálně k 21.05.16 hmotnost: 618 kg výška v kříži: 132 cm

PLEMENNÉ HODNOTY										LINEARNÍ HODNOCENÍ						
	pp	ru	pp	ru	TR	KT	OS	UT		Hmot	kříž	TR	KT	OS	UT	CE
BÝK	PE	103	105	ME	90	101	93	101	103	100						
MATKA	PE	91	110	ME	114	106	102	105	106	106	670 /	150	25	17	18	6 66
OTEC	PE	90	116	ME	74	95	103	104	105	104	702 /	140	24	22	22	8 76

HODNOCEN: TR 3 / / 8 KT / / OS / / UT Výsledek: před ZV-VT

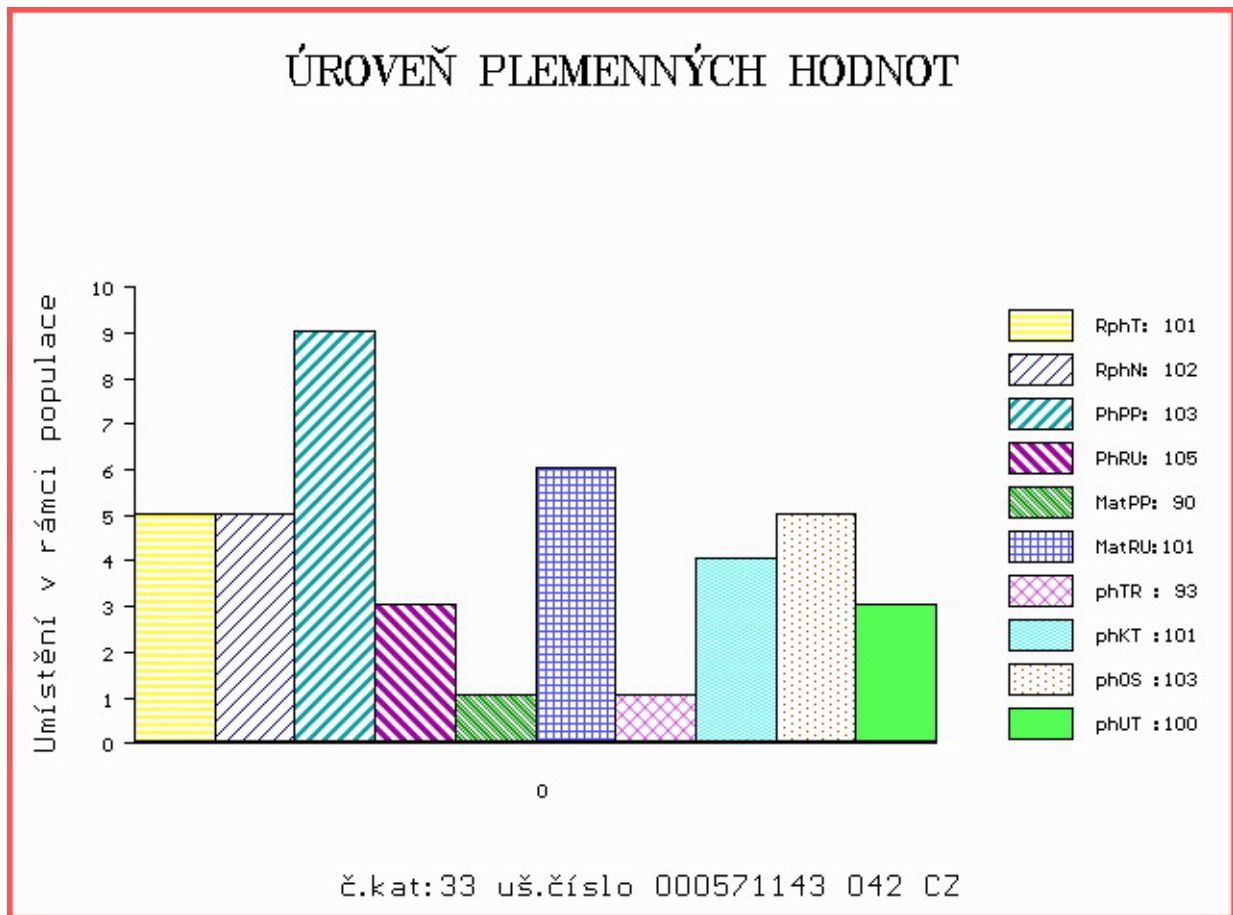

Číslo : **914972 031 CZ BERNŠ Z CUNKOVA PP** Číslo katalogu 34
 Dat.nar. : 07.06.2015 Plemeno : S100 Masný simentál
 Chovatel : Farma Kozák, s.r.o.
 Majitel : Farma Kozák, s.r.o.

OOO ZSI 829 LANGO AUGUST/ATOS PP 17701-00844
 OO ZSI 568 LYKKE DIXIE PP 41344-00399
 MOO 4134400195 DK LYKKE PHILADELPHIA P 41344-00195

OTEC ZSI 793 TRAP VODŇANSKÝ PP 145000701560031

OMO 265 285 BCM POL STAR 64Y P222472
 MO 23516 267 CZ MS BCM STAR 63D P PG368350
 MMO 0 MISS BCM 2Y G220386

OOM ZSI 283 LYKKE SIRIUS P 41344-00241
 OM ZSI 451 OIDIPUS VODŇANSKÝ P 145000500929031
 MOM 110757 207 CZ CHVÁLA VODŇANSKÁ P 145207110757

MATKA 491398 931 CZ VERONIKA Z OSTRÉHO P 430000491398931

OMM ZSI 284 HOLM ULRICK P 36545-00514
 MM 143912 942 CZ TEREZA Z PODLESÍ P 061000143912942
 MMM 123503 942 CZ R 061000123503942

Vl.užit:nar: 39 kg ve 120d: 209 kg ve 210d: 296 kg v 365d: 570 kg / kříž: 127 cm
 Přírustek v testu : 1825 g / 93 přírustek od narození: 1441 g / 88 šourek 0 cm
 Věk při ZV 373 dní aktuálně k 21.05.16 hmotnost: 542 kg výška v kříži: 127 cm

PLEMENNÉ HODNOTY

LINEARNÍ HODNOCENÍ

	pp	ru	pp	ru	TR	KT	OS	UT	Hmot	kříž	TR	KT	OS	UT	CE		
BÝK	PE	89	104	ME	110	97	82	86	88	85							
MATKA	PE	88	120	ME	121	90	97	87	84	85	662	144	25	20	18	7	70
OTEC	PE	84	95	ME	100	104	88	99	102	101	570	135	24	21	20	7	72

HODNOCEN: TR 3 / / 9 KT / / OS / / UT Výsledek: před ZV-VT

ÚROVEŇ PLEMENNÝCH HODNOT

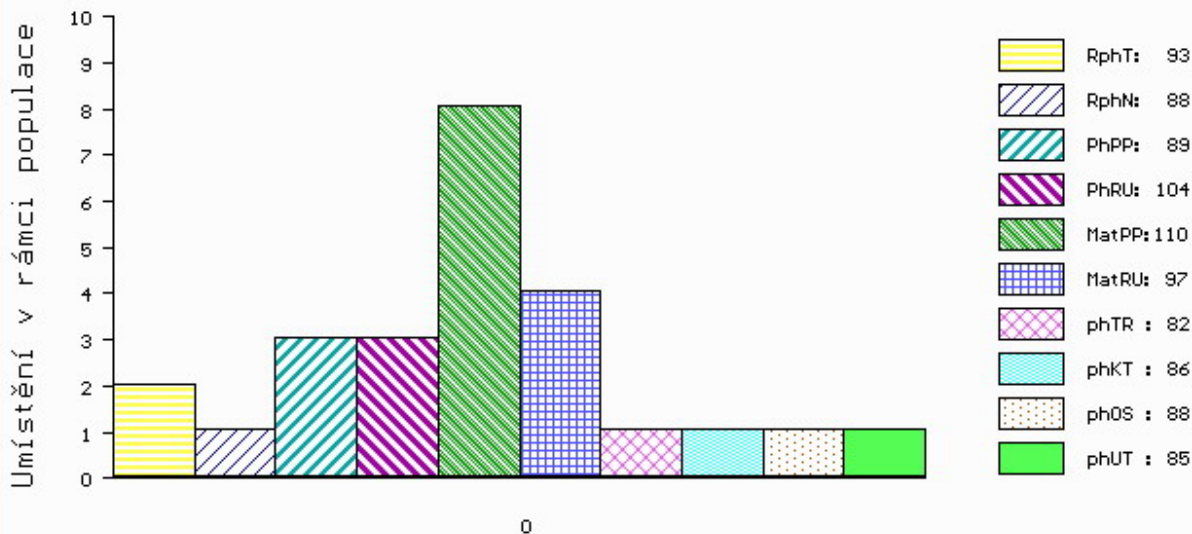

č.kat:34 uš.číslo 000914972 031 CZ